

Wskaźniki cen produkcji budowlano-montażowej w październiku 2021 r.

22.11.2021 r.



wzrost cen producentów w budownictwie w porównaniu z październikiem 2020 r.

Według wstępnych danych, w październiku 2021 r. ceny produkcji budowlano-montażowej w porównaniu z analogicznym miesiącem poprzedniego roku wzrosły o 5,5%, a w porównaniu z wrześniem 2021 r. - o 0,8%.

W październiku 2021 r. w stosunku do września 2021 r. zanotowano wzrost cen budowy obiektów inżynierii lądowej i wodnej o 0,8%, a także budowy budynków oraz robót budowlanych specjalistycznych - po 0,7%.

W porównaniu z październikiem 2020 r. podniesiono ceny budowy budynków o 6,1%, budowy obiektów inżynierii lądowej i wodnej - o 5,6%, a robót budowlanych specjalistycznych - o 4,8%.

Tablica 1. Wskaźniki cen produkcji budowlano-montażowej w październiku 2021 r.

WYSZCZEGÓLNIENIE	09 2021		10 2021		01-10 2021	
	08 2021=100	analogiczny okres 2020=100	09 2021=100	12 2020=100	01-10 2020=100	
OGÓŁEM	100,7	104,9	105,5	100,8	105,2	103,6
Budowa budynków ^{a)}	100,7	105,5	106,1	100,7	105,3	104,1
Budowa obiektów inżynierii lądowej i wodnej ^{a)}	100,7	105,0	105,6	100,8	105,3	103,7
Roboty budowlane specjalistyczne	100,7*	104,2*	104,8	100,7	104,3	103,0

^{a)} Nazwa skrócona według PKD 2007

* Dane zmienione w stosunku do wcześniej opublikowanych.

Wykres 1. Zmiany cen produkcji budowlano-montażowej w latach 2020-2021 w stosunku do okresu poprzedniego

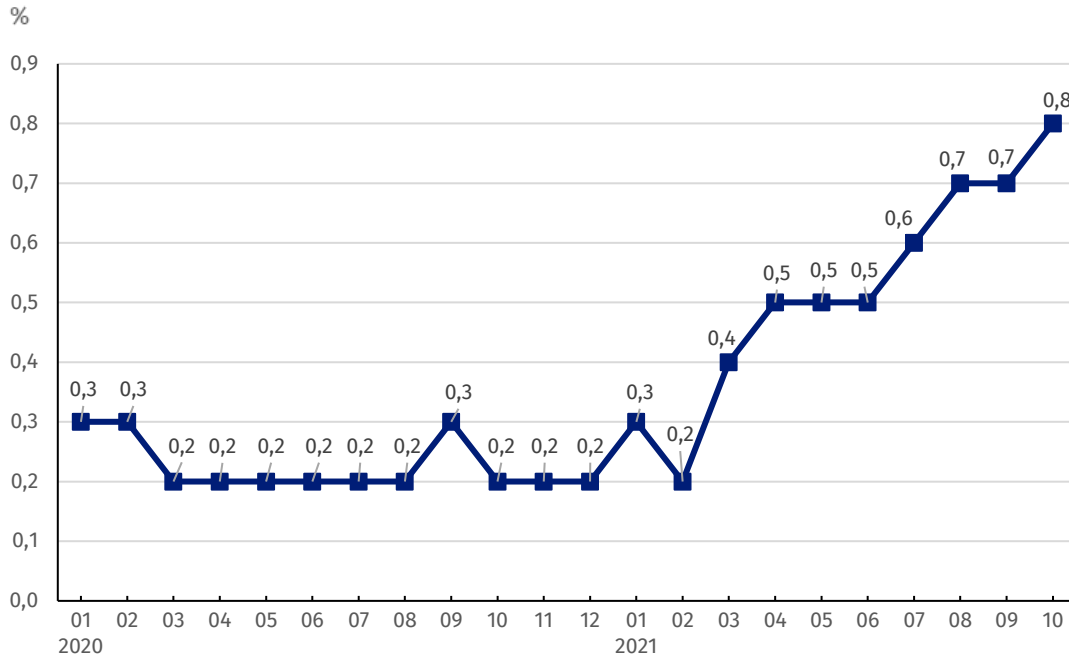

W październiku 2021 r. ceny produkcji budowlano-montażowej w stosunku do poprzedniego miesiąca wzrosły o 0,8%

Wykres 2. Zmiany cen produkcji budowlano-montażowej w latach 2020-2021 w stosunku do analogicznego okresu roku poprzedniego

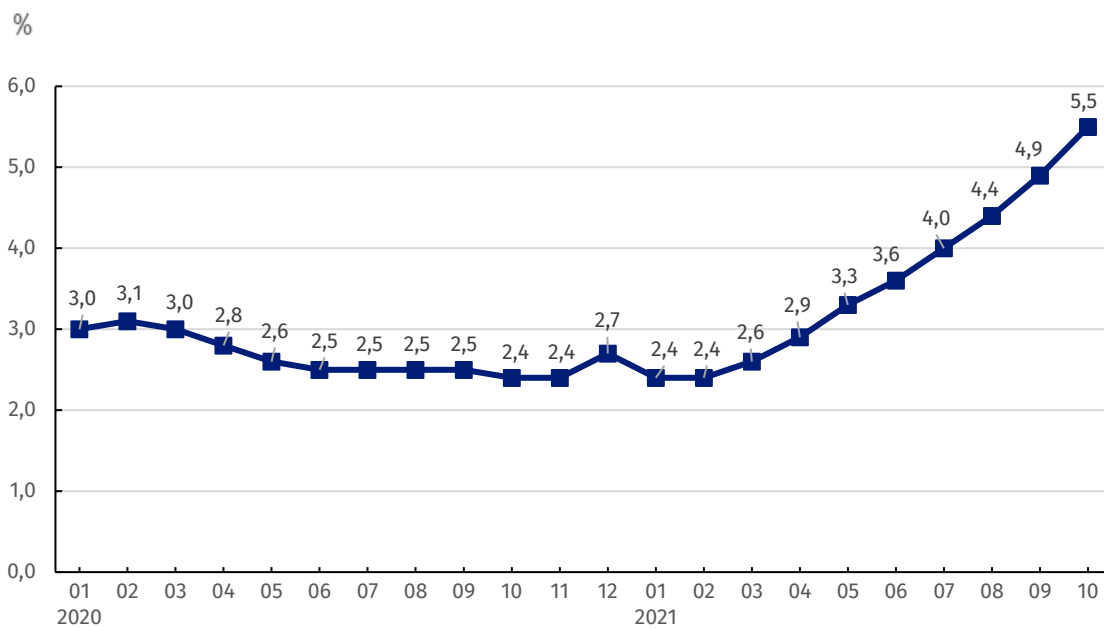

Od marca br. obserwuje się rosnący trend w dynamice cen produkcji budowlano-montażowej w skali roku.

Wykres 3. Zmiany cen produkcji budowlano-montażowej według działów PKD w latach 2020-2021 w stosunku do grudnia 2019 r.

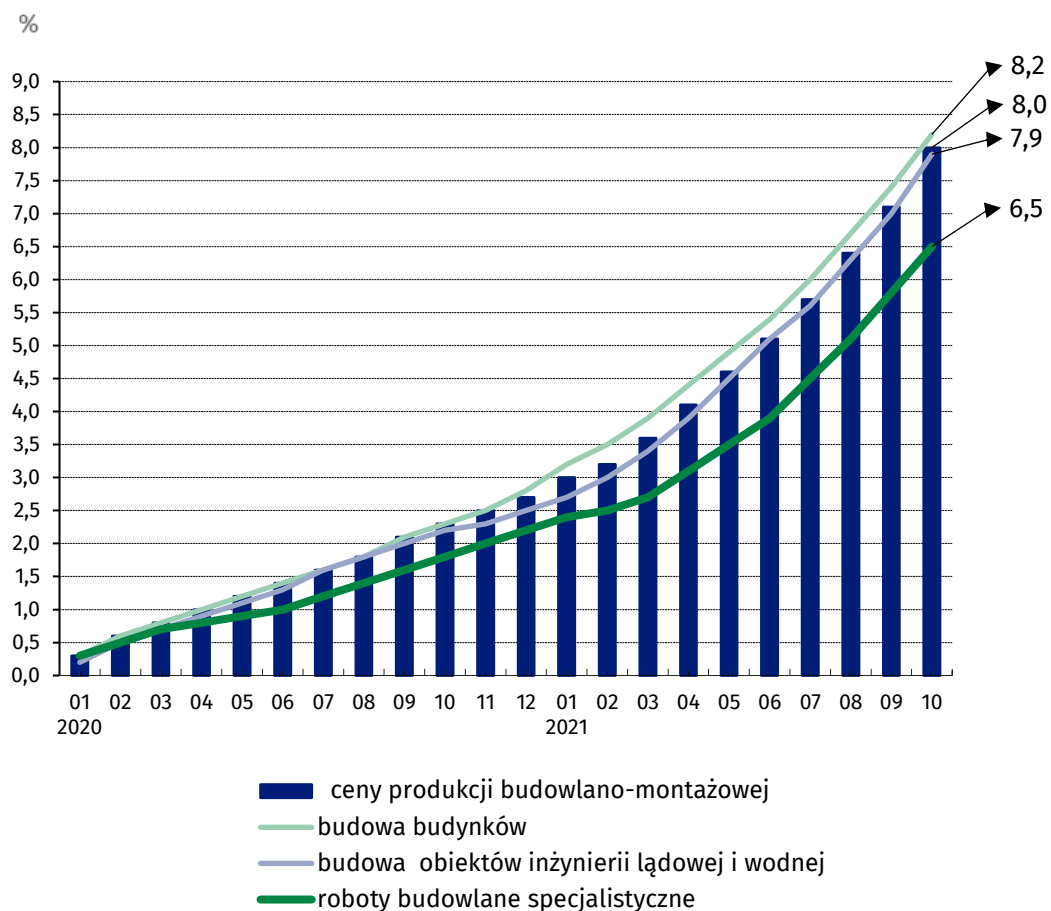

Od stycznia 2020 r. najbardziej rosną ceny budowy budynków.

W przypadku cytowania danych Głównego Urzędu Statystycznego prosimy o zamieszczenie informacji: „Źródło danych GUS”, a w przypadku publikowania obliczeń dokonanych na danych opublikowanych przez GUS prosimy o zamieszczenie informacji: „Opracowanie własne na podstawie danych GUS”.

Opracowanie merytoryczne:
Departament Handlu i Usług
Dyrektor Ewa Adach-Stankiewicz
Tel: 22 608 31 24

Rozpowszechnianie:
Rzecznik Prasowy Prezesa GUS
Karolina Banaszek
Tel: 695 255 011

Wydział Współpracy z Mediami

Tel: 22 608 34 91, 22 608 38 04

e-mail: obslugaprasowa@stat.gov.pl



www.stat.gov.pl



[@GUS_STAT](https://twitter.com/GUS_STAT)



[@GlownyUrzadStatystyczny](https://www.facebook.com/GlownyUrzadStatystyczny)

Powiązane opracowania

[Biuletyn Statystyczny](#)

[Informacje sygnałne](#)

Temat dostępny w bazach danych

[Dziedzinowa Baza Wiedzy Ceny](#)

[Bank Danych Makroekonomicznych](#)

[Wskaźniki cen \(Obszary tematyczne: Ceny, Handel\)](#)

Ważniejsze pojęcia dostępne w słowniku

[Wskaźnik cen produkcji budowlano-montażowej](#)