

GLÓWNY URZĄD STATYSTYCZNY

**PODMIOTY GOSPODARCZE
WEDŁUG RODZAJÓW I MIEJSC
PROWADZENIA DZIAŁALNOŚCI
W 2006 R.**

**INFORMACJE
I OPRACOWANIA
STATYSTYCZNE**

**WARSZAWA
2007**

OBJAŚNIENIA ZNAKÓW UMOWNYCH I SKRÓTÓW UŻYWANYCH

W PUBLIKACJI:

Znaki umowne

Kreska (-)	- zjawisko nie wystąpiło
Zero (0,0)	- zjawisko istniało w wielkości mniejszej od 0,05
Znak x	- wypełnienie pozycji jest niemożliwe lub niecelowe
Znak #	- oznacza, że dane nie mogą być opublikowane ze względu na konieczność zachowania tajemnicy statystycznej w rozumieniu ustawy o statystyce publicznej
„W tym”	- nie podaje się wszystkich składników sumy

Skróty

Pełna nazwa

tys.	- tysiąc
mln	- milion
zł	- złoty
szt.	- sztuka
PKD	- Polska Klasyfikacja Działalności
Handel i naprawy	- Handel hurtowy i detaliczny; naprawa pojazdów samochodowych, motocykli oraz artykułów użytku osobistego i domowego
Obsługa nieruchomości i firm	- Obsługa nieruchomości, wynajem i usługi związane z prowadzeniem działalności gospodarczej

Przy publikowaniu danych GUS prosimy o podanie źródła.

Opracowanie publikacji	GUS – Departament Przedsiębiorstw i Cen
Kierujący	Izabella Zagoździńska – dyrektor Departamentu
Zespół:	Jacek Kotowski, Krystyna Rećko, Barbara Wojnowicz
Przetwarzanie danych	Centralny Ośrodek Informatyki Statystycznej
Projekt okładki	Zakład Wydawnictw Statystycznych

ISSN 1506-6665

Publikacja dostępna na: www.stat.gov.pl

PRZEDMOWA

Niniejsza publikacja jest kontynuacją ukazujących się od 1997 r. opracowań, w których prezentowane są szczegółowe dane o działalności przedsiębiorstw według struktury prowadzonych działalności na poziomie sekcji i działów PKD, jak również w przekroju terytorialnym na poziomie wojewódzkim. Źródłem danych jest sprawozdanie sporządzone przez podmioty gospodarcze o liczbie pracujących od 10 osób na formularzu „SP Roczna ankieta przedsiębiorstwa za rok 2006”.

Na publikację składają się uwagi metodyczne, zawierające opis zakresu podmiotowego i przedmiotowego badania oraz wykaz podstawowych pojęć stosowanych w publikacji, a także część opisowa i tabelaryczna.

Opracowanie zawierające dane za rok 2006 jest ostatnim z tej serii. Informacje nim obejmowane będą zawarte od przyszłego roku w publikacji pt. „Działalność przedsiębiorstw niefinansowych”, odpowiednio rozszerzonej dla danych za 2007 r.

Dyrektor Departamentu
Przedsiębiorstw i Cen

Izabella Zagoździńska

Warszawa, grudzień 2007 r.

SPIS TREŚCI

Przedmowa	Strona	3
Uwagi metodologiczne	6	
1. Uwagi ogólne	6	
2. Zakres podmiotowy i przedmiotowy badania	6	
3. Wykaz podstawowych pojęć stosowanych w publikacji	8	
Część analityczna	10	
1. Ogólna charakterystyka przedsiębiorstw biorących udział w badaniu	10	
2. Struktura rodzajowa działalności badanych przedsiębiorstw	12	
2.1. Struktura rodzajów działalności według sekcji PKD	12	
2.2. Analiza przychodów ze sprzedaży według rodzajów działalności prowadzonych przez przedsiębiorstwa	13	
3. Podstawowe dane statystyczne w przekroju terytorialnym	14	
3.1. Lokalizacja działalności badanych przedsiębiorstw	14	
3.2. Podstawowa charakterystyka jednostek lokalnych	15	
3.3. Dane statystyczne o przedsiębiorstwach i jednostkach lokalnych w przekroju wojewódzkim	16	
4. Podstawowe dane o przedsiębiorstwach według klas wielkości i sekcji PKD	17	

Tablice

	Numer	Strona
Podstawowe wyniki ekonomiczne badanych przedsiębiorstw według sekcji PKD oraz sektorów własności w 2006 r.	1	22
Przedsiębiorstwa według wartości przychodów ze sprzedaży oraz sekcji PKD w 2006 r.	2	26
Przedsiębiorstwa według liczby pracujących oraz sekcji PKD w 2006 r.	3	28
Przedsiębiorstwa według liczby rodzajów działalności oraz sekcji PKD w 2006 r.	4	29
Przychody ze sprzedaży produktów i towarów liczone metodą przedsiębiorstw i faktycznych rodzajów działalności według sekcji i działów PKD w 2006 r.	5	30
Przychody ze sprzedaży produktów i towarów w przedsiębiorstwach w podziale na rodzaje działalności według sekcji PKD w 2006 r.	6	34
Przedsiębiorstwa według liczby jednostek lokalnych oraz sekcji PKD w 2006 r. (ze sklepami)	7	36
Przedsiębiorstwa według liczby jednostek lokalnych oraz sekcji PKD w 2006 r. (bez sklepów)	8	37
Jednostki lokalne produkcyjne według liczby prowadzonych działalności oraz sekcji PKD w 2006 r. (bez sklepów).....	9	38

Jednostki lokalne według wielkości zatrudnienia oraz sekcji PKD w 2006 r. (bez sklepów).....	10	39
Przedsiębiorstwa według wartości przychodów ze sprzedaży oraz województw w 2006 r.	11	40
Przedsiębiorstwa według liczby pracujących oraz województw w 2006 r.	12	42
Przedsiębiorstwa według liczby rodzajów działalności oraz województw w 2006 r.	13	43
Przedsiębiorstwa według liczby jednostek lokalnych oraz województw w 2006 r. (ze sklepami).....	14	44
Przedsiębiorstwa według liczby jednostek lokalnych oraz województw w 2006 r. (bez sklepów).....	15	45
Jednostki lokalne według wielkości zatrudnienia oraz województw w 2006 r. (bez sklepów).....	16	46
Rozkład liczby zatrudnionych w układzie wojewódzkim według tzw. metody przedsiębiorstw oraz według faktycznego miejsca pracy w 2006 r.	17	47
Podstawowe wyniki ekonomiczne badanych przedsiębiorstw według klas wielkości oraz sekcji PKD w 2006 r.	18	48
Przychody ze sprzedaży po uwzględnieniu faktycznych rodzajów działalności według klas wielkości oraz sekcji PKD w 2006 r.	19	61
Przedsiębiorstwa według liczby rodzajów działalności na poziomie klas wielkości przedsiębiorstw oraz sekcji PKD w 2006 r.	20	74
Przedsiębiorstwa według liczby jednostek lokalnych na poziomie klas wielkości przedsiębiorstw oraz sekcji PKD w 2006 r.	21	80

WYKRESY

	Numer	Strona
Przedsiębiorstwa, które rozpoczęły działalność w 2006 r. według sekcji PKD.....	1	11
Liczba przedsiębiorstw według klas wielkości oraz sekcji PKD.....	2	19
Liczba pracujących według klas wielkości przedsiębiorstw oraz sekcji PKD w osobach	3	19
Przychody ze sprzedaży produktów i towarów według klas wielkości przedsiębiorstw oraz sekcji PKD w mln zł	4	20
Przeciętna płaca miesięczna według klas wielkości przedsiębiorstw oraz sekcji PKD w mln zł.....	5	20
Nakłady na środki trwałe według klas wielkości przedsiębiorstw oraz sekcji PKD w mln zł.....	6	21
Środki trwałe brutto ogółem według klas wielkości przedsiębiorstw oraz sekcji PKD w mln zł stan na koniec roku	7	21

MAPY

	Numer	Strona
Przedsiębiorstwa, które rozpoczęły działalność w 2006 r. według województw.....	1	16
Procentowe odchylenie przeciętnego zatrudnienia wg jednostek lokalnych od przeciętnego zatrudnienia wg siedziby zarządu przedsiębiorstwa.....	2	47

UWAGI METODOLOGICZNE

1. Uwagi ogólne

Publikację opracowano na podstawie wyników rocznego badania przedsiębiorstw, przeprowadzonego na sprawozdaniu „SP Roczna ankieta przedsiębiorstwa za rok 2006”. Badanie to stanowi jeden z elementów tzw. strukturalnej statystyki przedsiębiorstw.

Obowiązek przekazania danych statystycznych za rok 2006 na formularzu „SP Roczna ankieta przedsiębiorstwa za rok 2006” nałożony został na podmioty gospodarcze rozporządzeniem Rady Ministrów z dnia 19 lipca 2005 r. w sprawie programu badań statystycznych statystyki publicznej na rok 2006 (Dz. U. Nr 178, poz. 1482 z dnia 16 września 2005 r., z późn. zm.).

Celem badania jest dostarczenie nie tylko kompleksowych danych o wynikach ekonomiczno-finansowych uzyskanych przez przedsiębiorstwa, ale również:

- zebranie informacji o aktualnej sytuacji prawno-ekonomicznej przedsiębiorstwa,
- uzyskanie informacji o rzeczywistej lokalizacji działalności przedsiębiorstwa, tj. o rozmieszczeniu tzw. jednostek lokalnych,
- zebranie szczegółowych informacji o wszystkich rodzajach działalności prowadzonych w ciągu roku przez przedsiębiorstwo.

Zbieranie wyżej wymienionych danych statystycznych umożliwia jednocześnie:

- dostarczenie informacji pozwalających na aktualizację danych o przedsiębiorstwach zawartych w rejestrze statystycznym,
- dostarczenie szczegółowych informacji o działalności prowadzonej w poszczególnych regionach i województwach; dane te są istotne tak dla prowadzenia regionalnych analiz ekonomicznych, jak i dla opracowania poprawnych regionalnych rachunków narodowych,
- stworzenie pełnego źródła danych dla dokładnych ocen i analiz rzeczywistych rodzajów działalności przedsiębiorstw, a także dla szacunków rachunków narodowych wg obowiązujących standardów międzynarodowych.

2. Zakres podmiotowy i przedmiotowy badania

Badaniem objęte zostały osoby prawne, jednostki organizacyjne nie mające osobowości prawnej oraz osoby fizyczne, spełniające poniższe kryteria:

1. liczba pracujących na dzień 30 listopada 2006 r. przekraczała 9 osób,
2. prowadziły księgi rachunkowe lub podatkową księgę przychodów i rozchodów,
3. prowadziły działalność gospodarczą i podstawowy rodzaj tej działalności wg Polskiej Klasyfikacji Działalności zaliczony został do jednej z niżej wymienionych sekcji:

- Rybactwo (sekcja B),
- Górnictwo (sekcja C),
- Przetwórstwo przemysłowe (sekcja D),
- Wytwarzanie i zaopatrywanie w energię elektryczną, gaz, wodę (sekcja E),
- Budownictwo (sekcja F),
- Handel i naprawy (sekcja G),
- Hotele i restauracje (sekcja H),
- Transport, gospodarka magazynowa i łączność (sekcja I),
- Obsługa nieruchomości i firm (sekcja K),
- Edukacja (sekcja M),
- Ochrona zdrowia i pomoc społeczna (sekcja N),

- Działalność usługowa i komunalna, społeczna i indywidualna, pozostała (sekcja O).

Badaniem nie są obejmowane szkoły wyższe, instytucje kultury posiadające osobowość prawną oraz samodzielne publiczne zakłady opieki zdrowotnej.

Zakres przedmiotowy badania obejmuje zagadnienia dotyczące:

1. stanu i zmian organizacyjno-prawnych zachodzących w ciągu roku w przedsiębiorstwie,
2. bilansu i rachunku zysków i strat,
3. zatrudnienia, pracujących i wynagrodzeń,
4. środków trwałych i nakładów poniesionych na te środki,
5. struktury rodzajowej wykonywanych prac,
6. wykazu miejsc prowadzenia działalności,
7. podstawowych danych wg miejsc prowadzenia działalności czyli wg tzw. jednostek lokalnych.

Szczegółowość zbieranych informacji uzależniona jest od rodzaju prowadzonej ewidencji księgowej oraz od wielkości przedsiębiorstwa mierzonej liczbą pracujących:

1. przedsiębiorstwa prowadzące księgę przychodów i rozchodów wypełniają w ograniczonym zakresie bilans i rachunek zysków i strat, tj. podają tylko wartość przychodów ogółem, wysokość poniesionych kosztów, stan zapasów, kwotę naliczonego podatku dochodowego oraz zapłacony podatek VAT,
2. zakłada się, że przedsiębiorstwa o liczbie pracujących do 20 osób prowadzą działalność gospodarczą tylko w jednym miejscu, zwolniono je zatem z wykazywania danych statystycznych wg miejsc prowadzenia prac, tj. w podziale na jednostki lokalne; przedsiębiorstwa te wykazują jedynie dane dla przedsiębiorstwa ogółem,
3. zakłada się, że podmioty, w których liczba pracujących zawarta jest między 21 a 100 osób wykazują działalność dla wszystkich swoich jednostek lokalnych, przy czym w każdej z nich prowadzony jest tylko jeden rodzaj działalności,
4. przedsiębiorstwa o liczbie pracujących powyżej 100 osób zobowiązane są dostarczać najbardziej szczegółowych informacji o prowadzonej działalności, tj. w podziale na jednostki lokalne, a w ramach nich w podziale na różne rodzaje działalności.

Jak wspomniano wyżej, obowiązek przekazania danych statystycznych w badaniu nałożony został na przedsiębiorstwa, w których liczba pracujących w końcu tego roku była – zgodnie z posiadanymi przez statystykę informacjami – wyższa niż 9 osób. W rzeczywistości, w wyniku ciągłych zmian dokonujących się w przedsiębiorstwach, wśród otrzymanych sprawozdań znalazły się również takie, które dotyczyły przedsiębiorstw o liczbie pracujących równej lub niższej niż 9 osób. W trakcie badania zidentyfikowano 4166 takich podmiotów. Dane statystyczne prezentowane w niniejszej publikacji uwzględniają także tę grupę jednostek.

3. Wykaz podstawowych pojęć stosowanych w publikacji

Rodzaj działalności - klasyfikacja prowadzonych przez przedsiębiorstwo działalności dokonywana jest według Polskiej Klasyfikacji Działalności (PKD). PKD została opracowana na podstawie statystycznej klasyfikacji działalności gospodarczej Unii Europejskiej - NACE i w związku z tym zachowuje pełną spójność i porównywalność metodyczną z klasyfikacją stosowaną w Unii Europejskiej. Zgodnie z metodologią obowiązującą w krajach Unii Europejskiej rozróżnienie rodzajów prowadzonej działalności dokonywane jest na poziomie klas PKD.

Polska Klasyfikacja Działalności jest klasyfikacją wielopoziomową. W rocznych badaniach strukturalnych wykorzystano następujące poziomy PKD:

- poziom pierwszy - sekcja,
- poziom drugi - dział,
- poziom trzeci - grupa,
- poziom czwarty - klasa.

Za miernik struktury rodzajowej działalności przyjęto wartość przychodów ze sprzedaży produktów i towarów uzyskiwanych z każdej działalności rozróżnianej na poziomie klasy.

Jednostka lokalna - przedsiębiorstwo może prowadzić działalność gospodarczą w jednym lub wielu miejscach. Zgodnie z definicją obowiązującą w krajach Unii Europejskiej, za jednostkę lokalną uznany został każdy wyodrębniony geograficznie teren zidentyfikowany konkretnym adresem, pod którym na rzecz przedsiębiorstwa pracuje jedna lub więcej osób (nawet w niepełnym wymiarze godzin pracy). Przykładowo może to być: zakład, filia, magazyn, sklep, zajezdnia, biuro konstrukcyjne i technologiczne, laboratorium doświadczalne czy biuro kompletacji dostaw. W tego typu formach zorganizowania przedsiębiorstwa może być prowadzona działalność gospodarcza związana z wytwarzaniem wyrobów i świadczeniem usług sprzedawanych na zewnątrz przedsiębiorstwa, a także działalność pomocnicza na rzecz przedsiębiorstwa.

Przychody ze sprzedaży produktów i towarów - są to kwoty uzyskane z tytułu sprzedaży na zewnątrz przedsiębiorstwa wyrobów gotowych, wykonanych usług oraz z tytułu sprzedaży towarów i materiałów.

Przychody ze sprzedaży wpływające na wynik finansowy ustala się w wartości wyrażanej w rzeczywistych cenach sprzedaży - z uwzględnieniem opustów, rabatów i bonifikat - bez podatku od towarów i usług.

Przeciętna liczba zatrudnionych - jest to liczba zatrudnionych po przeliczeniu osób niepełnozatrudnionych na pełne etaty, tj.:

- osoby zatrudnione na podstawie umowy o pracę, powołania, wyboru lub mianowania, wraz z osobami zatrudnionymi poza granicami kraju,
- osoby pracujące w zakładach pracy w formie zorganizowanych grup roboczych.

Przeciętna liczba zatrudnionych w roku jest wynikiem podzielenia sumy przeciętnej liczby zatrudnionych w poszczególnych miesiącach przez 12.

Pracujący w osobach - są to osoby zatrudnione na podstawie stosunku pracy (tj. umowy o pracę, powołania, wyboru lub mianowania), wraz z osobami zatrudnionymi poza granicami kraju, pracodawcy i pracujący na własny rachunek, a mianowicie właściciele i współwłaściciele (łącznie z bezpłatnie pomagającymi członkami rodzin) jednostek prowadzących działalność gospodarczą (z wyłączeniem wspólników spółek, którzy nie pracują w spółce), osoby pracujące na własny rachunek, agenci pracujący na podstawie umów agencyjnych i umów na warunkach zlecenia (łącznie z pomagającymi członkami ich rodzin oraz osobami zatrudnionymi przez agentów), osoby wykonujące pracę nakładczą, członkowie rolniczych spółdzielni produkcyjnych oraz powstałych na ich bazie spółdzielni o innym profilu produkcyjnym, w odniesieniu do których funkcjonuje prawo spółdzielcze. Liczbę pracujących podaje się według stanu na dzień 31 grudnia 2006 roku.

Wynagrodzenia brutto - są to wynagrodzenia osobowe brutto, tj. łącznie z podatkiem dochodowym i składkami: emerytalną, rentową i chorobową, łącznie z wypłatami z zysku do podziału i z nadwyżki bilansowej w spółdzielniach oraz z zakładowego funduszu nagród, bez wynagrodzeń dla pracowników obcych.

Przeciętna płaca miesięczna - jest to suma wynagrodzeń w roku podzielona przez przeciętną liczbę zatrudnionych w roku (w etatach) i podzielona przez 12.

Nakłady na środki trwałe ogółem - są to poniesione w okresie sprawozdawczym nakłady na nabycie (w tym również zakup środków trwałych niewymagających montażu lub instalacji) bądź wytworzenie dla własnych potrzeb środków trwałych, nakłady na środki trwałe w budowie (niezakończone, tj. na przyszłe środki trwałe), na ulepszenie własnych

środków, na ulepszenia w obcych środkach trwałych oraz inne nakłady związane z budową środka trwałego.

Wartość brutto środków trwałych - jest to wartość równa nakładom poniesionym na ich zakup lub wytworzenie, bez potrącenia zużycia (umorzenia).

Przez wartość brutto środków trwałych w bieżących cenach ewidencyjnych według stanu na dzień 31.XII.2006 r. należy rozumieć:

- w zakresie środków trwałych przekazanych do eksploatacji przed 1.I.1995 r. - wartość w cenach odtworzenia z września 1994 r.;
- w zakresie środków trwałych przekazanych do eksploatacji po 1.I.1995 r. - wartość w cenach bieżących nabycia lub wytworzenia,
- od 2005 r. - również wycenę według wartości godziwej w podmiotach stosujących Międzynarodowe Standardy Rachunkowości (MSR).

Do środków trwałych zalicza się kompletne i nadające się do użytku składniki majątkowe o przewidywanym okresie użytkowania dłuższym niż rok.

Wynik finansowy brutto (zysk lub strata) - jest to wynik na działalności gospodarczej, skorygowany o wynik zdarzeń nadzwyczajnych.

Wynik finansowy netto (zysk lub strata) - jest to wynik finansowy brutto pomniejszony o obowiązkowe obciążenia. Obowiązkowe obciążenia wyniku finansowego brutto obejmują: podatek dochodowy od osób prawnych i fizycznych i płatności z nim związane na podstawie odrębnych przepisów oraz inne obowiązkowe wypłaty z zysku na rzecz budżetu Państwa.

Wskaźnik rentowności obrotu netto - jest to wyrażona w procentach relacja wyniku finansowego netto do przychodów z całokształtu działalności. Przychody z całokształtu działalności obejmują:

- przychody netto ze sprzedaży produktów, towarów i materiałów,
- pozostałe przychody operacyjne,
- przychody finansowe.

W związku z elektronicznym naliczaniem tablic, w niektórych przypadkach sumy składników mogą się różnić nieznacznie od podanych wielkości „ogółem”.

CZEŚĆ ANALITYCZNA

1. Ogólna charakterystyka przedsiębiorstw biorących udział w badaniu

W 2006 roku sprawozdanie złożyło 62612 przedsiębiorstw, w tym 17603 przedsiębiorstw prowadzących podatkową księgę przychodów i rozchodów. Wskaźnik kompletności badania (tj. stosunek liczby złożonych sprawozdań do liczby przedsiębiorstw zobowiązanych do ich złożenia) wyniósł 74,4%. Dla przedsiębiorstw o liczbie pracujących powyżej 100 osób wskaźnik ten wyniósł 98,5%. Przedsiębiorstw dużych, powyżej 249 pracujących, zobowiązanych do złożenia sprawozdania było 2970. Dla tej grupy wskaźnik kompletności wyniósł 99,3%. Najniższy wskaźnik kompletności (63,7%) odnotowano dla przedsiębiorstw najmniejszych, poniżej 20 pracujących.

Zbiorowość przedsiębiorstw biorących udział w badaniu była bardzo różnorodna.

Ze względu na podstawowy rodzaj działalności prowadzonej przez przedsiębiorstwo, największy odsetek stanowiły przedsiębiorstwa zaliczone do sekcji D „Przetwórstwo przemysłowe” (36,1% ogólnej liczby badanych podmiotów) oraz do sekcji G „Handel i naprawy” (28,2%). Działalność zaliczoną do sekcji K „Obsługa nieruchomości i firm” oraz F „Budownictwo” prowadziło odpowiednio 10,2% i 9,5% łącznej liczby zbadanych przedsiębiorstw, a zaklasyfikowaną do sekcji I „Transport, gospodarka magazynowa i łączność” – 4,7% podmiotów. Przedsiębiorstwa prowadzące podstawową działalność z zakresu sekcji H „Hotele i restauracje” i sekcji N „Ochrona zdrowia i pomoc społeczna” stanowiły odpowiednio: 3,2% i 3,1% w ogólnej liczbie przedsiębiorstw. Najmniejszy odsetek przedsiębiorstw należał do sekcji B „Rybnictwo” i C „Górnictwo” (tabl. 1).

Ze względu na formę własności, w badanej zbiorowości 95,7% stanowiły przedsiębiorstwa prywatne. Przedsiębiorstwa należące do sektora publicznego stanowiły pozostałe 4,3%. Wśród nich własność państwowa i samorządowa stanowiła 83,9%. W poszczególnych sekcjach PKD najniższy udział przedsiębiorstw prywatnych charakteryzował sekcję E „Wytwarzanie i zaopatrywanie w energię elektryczną, gaz, wodę” – 25,2%. Wśród przedsiębiorstw należących do sekcji O „Działalność usługowa, komunalna, społeczna i indywidualna, pozostała” sektor prywatny stanowił 74,6%. W pozostałych sekcjach udział przedsiębiorstw prywatnych kształtował się na poziomie powyżej 85% (w sekcji C „Górnictwo” – 86,1%, w sekcji G „Handel i naprawy” – 99,2%) (tabl. 1).

Ze względu na podstawową formę prawną, struktura przedsiębiorstw była następująca: przedsiębiorstwa posiadające osobowość prawną stanowiły połowę badanych przedsiębiorstw (50,1%), osoby fizyczne prowadzące działalność gospodarczą – 29,3%, natomiast samodzielne jednostki organizacyjne niemające osobowości prawnej (spółki jawne, komandytowe, cywilne i inne) – 20,6%.

Ze względu na szczególną formę prawną, prawie 40% badanej zbiorowości to podmioty zorganizowane w formie spółek z ograniczoną odpowiedzialnością. Przedsiębiorstwa nieposiadające szczególnej formy prawnej stanowiły prawie 30% wszystkich podmiotów, (spółki jawne – 12,2%, spółki cywilne – 7,7%), spółdzielnie – 6,0%, spółki akcyjne – 4,5%, zaś przedsiębiorstwa państwowe 0,4%. Ponad 1/3 spółek z ograniczoną odpowiedzialnością należało do sekcji D „Przetwórstwo przemysłowe”, prawie 1/4 – do sekcji G „Handel i naprawy”, nieco ponad 1/10 – do sekcji K „Obsługa nieruchomości i firm” i F „Budownictwo”. Wśród przedsiębiorstw państwowych najwięcej, bo aż 40,0% należało do sekcji D „Przetwórstwo przemysłowe”. W sekcji G „Handel i naprawy” ich odsetek kształtował się na poziomie 28,3%, w sekcji F „Budownictwo” – 10,7%”.

Ze względu na kryterium gotowości eksploatacyjnej – 99,3% przedsiębiorstw prowadziło pełną działalność gospodarczą. Pozostałe przedsiębiorstwa prowadziły działalność częściową, będąc w budowie, w stanie likwidacji lub upadłości.

Posiadanie udziałów w podmiotach mających siedzibę poza terytorium Rzeczypospolitej Polskiej wykazało 214 przedsiębiorstw, co stanowi 0,3% wszystkich badanych przedsiębiorstw. Najwięcej przedsiębiorstw ma udziały w podmiotach mających siedzibę na Ukrainie (28,0%), w Republice Czeskiej (19,2%), Niemczech (18,2%) i Rosji (17,3%).

Na ogólną liczbę 62612 przedsiębiorstw, które złożyły sprawozdania, 1968 podmiotów (tj. około 3,1%) rozpoczęło działalność w 2006 r., w tym 298 przedsiębiorstw powstało jako nowe.

Wśród podmiotów, które rozpoczęły działalność w 2006 r., ogromną większość (79,1%) stanowiły przedsiębiorstwa małe o liczbie pracujących do 49 osób. Przedsiębiorstwa średnie o liczbie pracujących od 50 do 249 osób stanowiły 17,4%, natomiast duże – o liczbie pracujących powyżej 249 osób – zaledwie 3,4%. Działalność zaliczaną do sekcji D „Przetwórstwo przemysłowe” podjęło 35,0% nowych przedsiębiorstw. Co czwarte nowe przedsiębiorstwo należało do sekcji G „Handel i naprawy”, a co dziesiąte – do sekcji K „Obsługa nieruchomości i firm”. Do sekcji F „Budownictwo” należało 8,8% nowych przedsiębiorstw.

W ogromnej większości, bo w 99,1% przedsiębiorstw nie wystąpiły w 2006 r. żadne zmiany prawno-organizacyjne. W pozostałych przedsiębiorstwach polegały na wchłonięciu innego przedsiębiorstwa, zmianie formy prawnej lub wydzieleniu nowego przedsiębiorstwa z już istniejącego.

Wykres 1. Przedsiębiorstwa które rozpoczęły działalność w 2006 r. według sekcji PKD

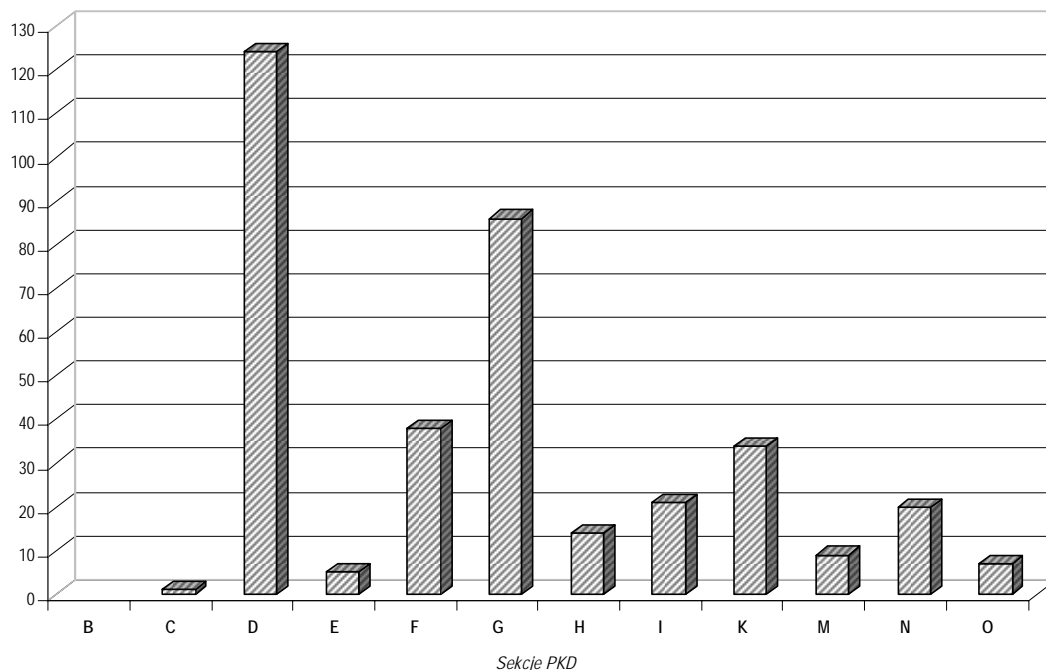

W strukturze przedsiębiorstw wg klas wielkości określonych liczbą pracujących największy odsetek (73,0%) stanowiły przedsiębiorstwa małe o liczbie pracujących poniżej 50 osób. Do klasy podmiotów średnich o liczbie pracujących 50-249 osób zaliczono co czwarte przedsiębiorstwo, do dużych – powyżej 249 osób – niecałe 5%.

Największy odsetek przedsiębiorstw o liczbie pracujących do 49 osób odnotowano w sekcjach: M „Edukacja” (95,7%) i B „Rybaństwo” (95,6%), H „Hotele i restauracje” (87,9%), N „Ochrona zdrowia i pomoc społeczna” (87,0%) oraz G „Handel i naprawy” (82,1%). Przedsiębiorstwa średnie stanowiły w sekcji E „Wytwarzanie i zaopatrywanie w energię elektryczną, gaz, wodę” 43,0%, a w C „Górnictwo” – 34,5. Największy udział przedsiębiorstw dużych wystąpił w sekcji E „Wytwarzanie i zaopatrywanie w energię elektryczną, gaz, wodę” – 13,1% oraz w sekcji C „Górnictwo” – 11,9%.

2. Struktura rodzajowa działalności badanych przedsiębiorstw

2.1. Struktura rodzajów działalności według sekcji PKD

Jak już wcześniej wspomniano, badanie ma na celu m.in. dostarczenie danych o strukturze rodzajowej działalności przedsiębiorstw. Rozróżnienie rodzajów działalności prowadzonych przez przedsiębiorstwo dokonywane jest na poziomie klas PKD.

Wśród przedsiębiorstw aktywnych w 2006 r., jednorodny charakter produkcji – analizowany na poziomie klasy PKD – wykazało 48,8% jednostek. Wartość uzyskanych przez nie przychodów ze sprzedaży produktów i towarów stanowiła 15,4% wartości przychodów wykazanej przez ogół badanych przedsiębiorstw. Jednocześnie 61,6% tej grupy to przedsiębiorstwa o liczbie pracujących do 20 osób.

Wśród 32042 przedsiębiorstw wykazujących niejednorodny rodzaj działalności, 2-3 rodzaje działalności wykazało 38,2% wszystkich badanych podmiotów, 4-5 rodzajów – 8,1% podmiotów, 6-8 rodzajów – 3,5% podmiotów, powyżej 8 rodzajów działalności – 1,3% badanych przedsiębiorstw. Przychody podmiotów wykazujących 2-3 rodzaje działalności stanowiły prawie połowę (46,7%) wartości przychodów ogółem. Chociaż przedsiębiorstwa charakteryzujące się większą różnorodnością działalności (wykazujące ponad 8 rodzajów działalności) stanowią niewiele ponad 1% wszystkich badanych przedsiębiorstw, to ich udział w wartości przychodów ogółem wyniósł 14,4%.

Ze szczegółowej analizy danych dotyczących liczby rodzajów działalności prowadzonych w poszczególnych przedsiębiorstwach wynika, że istnieje wyraźna korelacja pomiędzy wielkością przedsiębiorstwa a różnorodnością prowadzonej przez nie działalności gospodarczej. W przedsiębiorstwach mniejszych, o liczbie pracujących poniżej 100 osób, ponad połowa przedsiębiorstw (54,3%) wykazała tylko 1 rodzaj działalności, 36,2% podmiotów prowadziło 2-3 rodzaje, 6,6% – 4-5 rodzajów, zaś 2,4% – 6-8 rodzajów działalności, a zaledwie 0,5% – powyżej 8 rodzajów działalności.

Odmiennie kształtuje się to zjawisko w przedsiębiorstwach większych o liczbie pracujących powyżej 100 osób. Tylko 15,0% badanych w tej grupie przedsiębiorstw prowadziło jeden rodzaj działalności, 2-3 rodzaje prowadziło 50,3% przedsiębiorstw, 4-5 rodzajów wykazało 17,3%, zaś 6-8 rodzajów – 10,7% podmiotów. Zdecydowanie wyższy niż w innych grupach był też w tej zbiorowości odsetek podmiotów o bardziej zróżnicowanej strukturze prowadzonych działalności (powyżej 8 rodzajów działalności prowadziło 6,7% jednostek).

Różnorodnie kształtuje się także liczba rodzajów działalności w przedsiębiorstwach zaliczonych do poszczególnych sekcji PKD. Największy odsetek przedsiębiorstw wykazujących 1 rodzaj działalności na poziomie klasy PKD wystąpił w sekcjach: M „Edukacja” (83,9%), N „Ochrona zdrowia i pomoc społeczna” (79,4%), H „Hotele i restauracje” (69,9%), najmniejszy zaś w sekcji E „Wytwarzanie i zaopatrywanie w energię elektryczną, gaz, wodę” (10,4%). Największy odsetek przedsiębiorstw wykazujących więcej

niż 8 rodzajów działalności odnotowano w sekcji E „Wytwarzanie i zaopatrywanie w energię elektryczną, gaz, wodę” (10,7%).

Szczegółowe dane na temat struktury rodzajowej działalności prowadzonych w badanych przedsiębiorstwach przedstawione zostały w tablicach 4, 13, 19 oraz 20.

2.2. Analiza przychodów ze sprzedaży według rodzajów działalności prowadzonych przez przedsiębiorstwa

Różnorodność prowadzonej przez przedsiębiorstwa działalności powoduje, że prezentowane przez statystykę wyniki agregowane na sekcje, działy, grupy czy klasy PKD wg stosowanej metody przedsiębiorstw różnią się od wyników agregowanych na podstawie danych wg rzeczywistych rodzajów działalności przedsiębiorstwa.

W tablicy 5 porównano wartość łącznych przychodów uzyskanych przez przedsiębiorstwa ze sprzedaży produktów i towarów liczonych metodą przedsiębiorstw, tj. wg ich podstawowego rodzaju działalności (określanego na poziomie klasy PKD) z przychodami obliczonymi wg wykazanych w badaniu poszczególnych rodzajów działalności przedsiębiorstw. Rodzaje działalności prowadzone przez przedsiębiorstwa określone na poziomie klas PKD zostały w tej tablicy zagregowane do poziomu działów i sekcji PKD. Skalę omawianego wyżej zjawiska – w ramach poszczególnych sekcji – ilustrują ponadto dane statystyczne zawarte w tablicy 6, przedstawiającej strukturę przychodów ze sprzedaży produktów i towarów wynikającą z faktycznych rodzajów działalności przedsiębiorstw.

Z analizy przeprowadzonej na poziomie zagregowanym do sekcji PKD wynika, że w takich przekrojach najbardziej jednorodną działalność z punktu widzenia struktury uzyskiwanych przychodów prowadziły przedsiębiorstwa zaklasyfikowane do sekcji N „Ochrona zdrowia i pomoc społeczna”, G „Handel i naprawy”, E „Wytwarzanie i zaopatrywanie w energię elektryczną, gaz, wodę” oraz I „Transport, gospodarka magazynowa i łączność” (ponad 90% przychodów ze sprzedaży produktów i towarów pochodziło z działalności mieszczącej się w kategorii rodzajów działalności zaliczonej do danej sekcji), natomiast najmniej jednorodną działalność prowadziły przedsiębiorstwa należące do sekcji C „Górnictwo” (64,9%).

W przedsiębiorstwach zaklasyfikowanych według podstawowego rodzaju działalności do sekcji G „Handel i naprawy” najwięcej przychodów (poza działalnością z zakresu swojej sekcji) pochodziło z sekcji K i D (odpowiednio po 2,3% i 2,2%).

W przedsiębiorstwach zaklasyfikowanych według podstawowego rodzaju działalności do sekcji C „Górnictwo” jedynie 64,9% przychodów pochodziło z działalności z zakresu tej sekcji. Pozostały odsetek to przychody związane głównie z przetwórstwem przemysłowym (sekcja D) – 30,1%.

W przedsiębiorstwach należących do sekcji E „Wytwarzanie i zaopatrywanie w energię elektryczną, gaz, wodę” wielkość przychodów z przedsiębiorstw należących do innych sekcji wahała się w granicach od 0,0% do 2,3%.

Poza wyżej wymienionymi sekcjami najbardziej różnorodną działalność prowadziły przedsiębiorstwa zaklasyfikowane wg podstawowego rodzaju działalności do sekcji K „Obsługa nieruchomości i firm”, w której 84,4% przychodów uzyskiwano z działalności faktycznie związanej z obsługą nieruchomości i firm, a 9,8% z handlu (sekcja G), 4,2% z sekcji E „Wytwarzanie i zaopatrywanie w energię elektryczną, gaz, wodę” oraz 2,3% z budownictwa (sekcja F).

Analiza działalności drugorzędnych realizowanych przez badaną zbiorowość przedsiębiorstw wskazuje, że w największym zakresie była nią działalność handlowa (sekcja G). Uzyskiwane z niej przychody stanowiły od 1,3% w sekcji E do 11,2% w sekcji C i 9,8%

w sekcji K. Łącznie, działalność handlowa w pozostałych sekcjach, poza sekcją G „Handel i naprawy”, stanowiła 18,7% całkowitych przychodów z działalności handlowej wykazywanej przez przedsiębiorstwa objęte badaniem za 2006 r. W następnej kolejności jako drugorzędne we wszystkich sekcjach występowało przetwórstwo przemysłowe (sekcja D). Uzyskiwane z niego przychody stanowiły od 0,4% w sekcjach E i I do 30,1% w sekcji C.

W tablicach 6 i 19 przedstawione są szczegółowe dane statystyczne obrazujące wyżej wymienione zjawisko w zależności od wielkości przedsiębiorstw.

3. Podstawowe dane statystyczne w przekroju terytorialnym

3.1. Lokalizacja działalności badanych przedsiębiorstw

Badanych 62612 przedsiębiorstw wykazało działalność w 139017 jednostkach lokalnych, w tym w 39733 sklepach stanowiących samodzielne jednostki lokalne. Na jedno przedsiębiorstwo średnio przypadają zatem ponad 2 jednostki lokalne. Liczba ta różni się w zależności od wielkości przedsiębiorstwa mierzonej liczbą pracujących: na jedno przedsiębiorstwo o liczbie pracujących do 99 osób przypadało przeciętnie 1,6 jednostki lokalnej, od 100-249 osób – 3,9 jednostki lokalnej, od 250-499 osób – 6,8 jednostki lokalnej, od 500 osób – aż 15,1 jednostki lokalnej. Widać więc wyraźnie, że im większe przedsiębiorstwo ze względu na liczbę pracujących, tym ma więcej jednostek lokalnych.

W 2006 r. 51278 przedsiębiorstw, tj. 81,9% ogółu prowadziło działalność pod jednym adresem. Przedsiębiorstwa te zatrudniały 52,3% ogólnej liczby zatrudnionych w badanych podmiotach. Zjawisko to jest zróżnicowane w zależności od rodzaju działalności prowadzonej przez przedsiębiorstwo. Największy odsetek przedsiębiorstw prowadzących działalność pod jednym adresem występował w sekcjach: M „Edukacja” (96,2% jednostek i 87,6% zatrudnienia), B „Rybnictwo” (92,6% i 85,6%), N „Ochrona zdrowia i pomoc społeczna” (92,0% i 73,4%). Najmniej przedsiębiorstw prowadzących działalność pod jednym adresem należało do sekcji E „Wytwarzanie i zaopatrywanie w energię elektryczną, gaz, wodę” (66,1% jednostek i 28,1% zatrudnienia) oraz C „Górnictwo” (odpowiednio 69,3%; 13,3%). W tablicach 7 i 8 przedstawiono szczegółowe dane o liczbie jednostek lokalnych w przedsiębiorstwach zaliczanych do poszczególnych sekcji PKD.

Liczba posiadanych jednostek lokalnych jest ściśle skorelowana z wielkością przedsiębiorstw określaną liczbą pracujących, co ilustruje poniższe zestawienie oraz dane statystyczne zaprezentowane w tablicy 21.

Przedsiębiorstwa wg klas wielkości	Liczba jednostek lokalnych								Razem
	1	2-5	6-10	11-20	21-30	31-40	41-50	>50	
do 49 pracujących	41231	3219	845	403	28	2	4	-	45732
od 50 do 249 pracujących	8700	3310	910	693	239	75	24	22	13973
powyżej 249 pracujących	1347	783	261	183	99	63	40	131	2907
ogółem	51278	7312	2016	1279	366	140	68	153	62612

Analiza liczby przedsiębiorstw, w zależności od liczby posiadanych przez nie jednostek lokalnych wskazuje na to, że istotnie mniejszy jest odsetek przedsiębiorstw prowadzących działalność w wielu miejscach niż tych, których działalność pod względem lokalizacji jest bardziej skoncentrowana. Przykładowo, 11,6% przedsiębiorstw posiadało 2-5 jednostek lokalnych, 2,0% przedsiębiorstw posiadało 11-20 jednostek lokalnych, a już tylko 0,6% – więcej niż 30 jednostek lokalnych. Ta ostatnia grupa to głównie przedsiębiorstwa handlowe i przemysłowe.

3.2. Podstawowa charakterystyka jednostek lokalnych

Działalność prowadzona w poszczególnych jednostkach lokalnych opisana została na podstawie następujących danych:

- przeciętne zatrudnienie,
- wynagrodzenie,
- pracujący w osobach na dzień 31 grudnia 2006 r.,
- wartość produktów wytworzonych, a dla działalności handlowej wartość przychodów ze sprzedaży towarów i materiałów,
- wysokość ponoszonych nakładów na środki trwałe,
- wartość środków trwałych.

Dane zebrane z jednostek lokalnych, bez sklepów stanowiących samodzielne jednostki lokalne, wskazują, że prawie jedna czwarta jednostek lokalnych to jednostki bardzo małe, w których przeciętne zatrudnienie kształtowało się poniżej 5 etatów. Udział zatrudnionych w tych jednostkach lokalnych wyniósł zaledwie jedną setną ogólnej liczby zatrudnionych. Największy odsetek tej grupy wystąpił w przedsiębiorstwach, których podstawowa działalność zaliczona została do sekcji: O „Działalność usługowa komunalna, społeczna i indywidualna, pozostała” (35,8%), M „Edukacja” (33,9%), E „Wytwarzanie i zaopatrywanie w energię elektryczną, gaz, wodę” (30,3%), a najmniejszy – w sekcji F „Budownictwo” (7,4).

Odsetek jednostek lokalnych o przeciętnym zatrudnieniu w granicach 5-20 etatów kształtował się na poziomie 40,4%. Zatrudniały one 11,7% ogółu zatrudnionych. W 19,0% badanych jednostek lokalnych zatrudnienie wynosiło 21-50 etatów. W pozostałych 16,5% jednostek lokalnych tj. tych, w których zatrudnienie przewyższało 50 etatów, pracowało aż 73,5% ogólnej liczby zatrudnionych. Największą liczbę jednostek lokalnych o przeciętnym zatrudnieniu powyżej 500 etatów odnotowano w sekcji D „Przetwórstwo przemysłowe” (531 jednostek lokalnych).

Szczegółowe dane dotyczące liczby jednostek lokalnych i ich wielkości wg sekcji PKD zawarte są w tablicy 10.

Z zebranych danych i analizy dokonanej na poziomie klas PKD wynika, że w 87,9% jednostek lokalnych realizowana była jednorodna produkcja, stanowiąca 49,6% w strukturze przychodów, zaś 2-3 rodzaje działalności wykazało 8,9% jednostek lokalnych wytwarzających 32,6% przychodów ogółem. Zaledwie 2,8% jednostek lokalnych wykazało 4-8 rodzajów działalności, przy czym ich udział w strukturze przychodów wyniósł 11,9%. Tylko w 0,3% jednostek lokalnych wykazanych zostało więcej niż 8 rodzajów działalności, a uzyskane w nich przychody stanowiły 5,9% przychodów ogółem.

Szczegółowe dane w tym zakresie zawarte zostały w tablicy 9.

3.3. Dane statystyczne o przedsiębiorstwach i jednostkach lokalnych w przekroju wojewódzkim

Dane zgromadzone w rocznym badaniu pozwalają także na bliższą charakterystykę działalności badanych przedsiębiorstw w przekrojach wojewódzkich.

Na podstawie zebranych materiałów, w tablicach od 11 do 16 zaprezentowane zostały rozkłady przedsiębiorstw w poszczególnych województwach pod względem:

- wartości przychodów ze sprzedaży produktów i towarów - tabl. 11,
- liczby pracujących - tabl. 12,
- liczby prowadzonych przez przedsiębiorstwa rodzajów działalności produkcyjno-usługowej - tabl. 13,
- liczby jednostek lokalnych wchodzących w skład przedsiębiorstwa - tabl. 14 i 15,
- a także rozkłady jednostek lokalnych w każdym województwie pod względem wielkości mierzonej liczbą zatrudnionych - tabl. 16.

Mapa 1. Przedsiębiorstwa, które rozpoczęły działalność w 2006 r. według województw

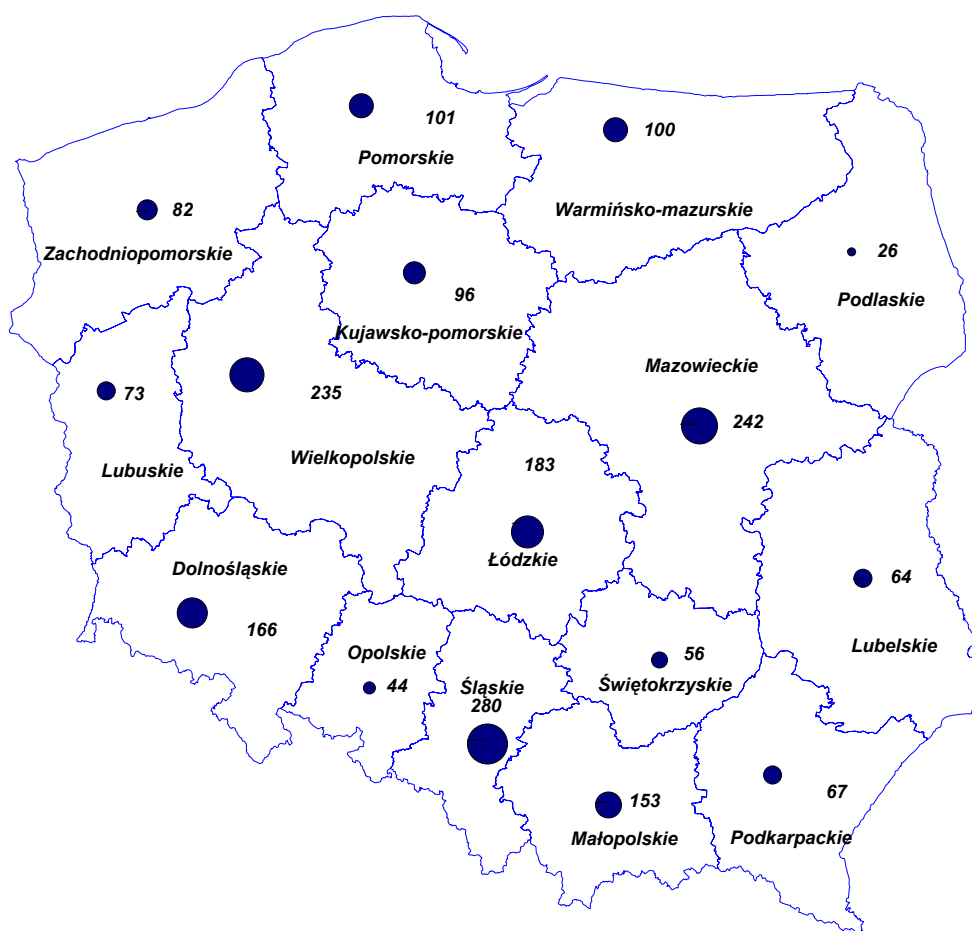

Z przedstawionych w tablicach danych wynika, że w badanej zbiorowości najwięcej przedsiębiorstw było zlokalizowanych (z punktu widzenia siedziby zarządu) w województwach: mazowieckim (9069 podmiotów), śląskim (8518), wielkopolskim (6013) i małopolskim (5185). W każdym z tych województw dominowały przedsiębiorstwa małe, stanowiąc od 69,6% do 76,9% wszystkich podmiotów w danym województwie, natomiast najmniej było przedsiębiorstw dużych (od 4,2% do 6,7%). Przedsiębiorstwa województwa mazowieckiego uzyskały także najwyższy odsetek przychodów ze sprzedaży produktów i towarów (32,8%). Przychody uzyskane przez podmioty mające siedzibę w województwie śląskim stanowiły 13,0% łącznych przychodów wszystkich badanych przedsiębiorstw, w województwie wielkopolskim 9,9% i małopolskim 7,7%. Udział w zatrudnieniu ogółem

wynosił 23,6% dla województwa mazowieckiego, 14,1% dla śląskiego, 9,7% dla wielkopolskiego oraz 7,5% dla małopolskiego.

Dostarczając danych o rzeczywistej lokalizacji działalności przedsiębiorstw, badanie pozwala także na określenie rzeczywistej struktury przeciętnego zatrudnienia w układzie wojewódzkim. W tabelicy 17 przedstawione zostały wyniki porównań struktury zatrudnienia w poszczególnych województwach wg rzeczywistego miejsca pracy oraz tzw. „metody przedsiębiorstw”. Uzyskane dane świadczą o tym, że we wszystkich województwach oba podejścia dostarczają innych wyników. W większości województw zatrudnienie liczone wg jednostek lokalnych jest większe niż zatrudnienie liczone wg siedziby zarządu przedsiębiorstwa, przy czym w województwach lubuskim o 17,0%, a warmińsko-mazurskim i lubelskim o ponad 15%. Wyjątek stanowią województwa: mazowieckie, w którym zatrudnienie wg jednostek lokalnych jest o 26,6% mniejsze niż zatrudnienie liczone wg siedziby zarządu przedsiębiorstwa, małopolskie (o 1,5%) i wielkopolskie (o 0,4%).

4. Podstawowe dane o przedsiębiorstwach według klas wielkości i sekcji PKD

W tablicach od 18 do 20 zaprezentowane zostały podstawowe informacje o wynikach działalności przedsiębiorstw w 2006 r. w zależności od wielkości przedsiębiorstwa mierzonej liczbą pracujących oraz od rodzaju prowadzonej działalności wg sekcji PKD.

Badane przedsiębiorstwa pogrupowane zostały na pięć kategorii wg liczby pracujących, tj.:

- 1) do 49 pracujących,
- 2) od 50 do 99 pracujących,
- 3) od 100 do 249 pracujących,
- 4) od 250 do 499 pracujących,
- 5) powyżej 499 pracujących.

Podstawowe kategorie ekonomiczne w tych 5 grupach przedsiębiorstw kształtują się odmiennie, a analiza danych statystycznych pozwala na przedstawienie krótkiej charakterystyki każdej z nich w porównaniu do całej populacji objętej badaniem.

Dane dotyczące udziału eksportu produktów w sprzedaży ogółem, wskaźnika rentowności obrotu netto oraz wyniku finansowego brutto i netto odnoszą się do podmiotów prowadzących księgi rachunkowe.

1. Przedsiębiorstwa, w których liczba pracujących nie przekracza 49 osób

- przedsiębiorstwa tej grupy stanowiły 73,0% podmiotów, które złożyły ankietę za rok 2006,
- znalazło w nich pracę 19,3% ogólnej liczby pracujących,
- przychody z działalności produkcyjno-usługowej stanowiły 17,5% przychodów wszystkich badanych przedsiębiorstw,
- poniesione w 2006 r. nakłady na środki trwałe stanowiły 10,6% nakładów poniesionych ogółem w całej badanej zbiorowości, a ich wysokość kształtowała się na poziomie 2,8% przychodów ze sprzedaży produktów i towarów uzyskanych w danej grupie przedsiębiorstw,
- przeciętne miesięczne wynagrodzenie ukształtowało się w wysokości 1967,7 zł na jednego zatrudnionego, tj. było niższe o 24,4% od przeciętnej płacy ogółem w badanej populacji,
- udział eksportu produktów w sprzedaży ogółem wyniósł 19,6%,
- wskaźnik rentowności obrotu netto ukształtował się na poziomie 3,6%.

2. Przedsiębiorstwa, w których liczba pracujących mieści się w przedziale 50-99 osób

- przedsiębiorstwa te stanowiły 13,0% badanej populacji,
- znalazło w nich pracę 11,8% ogólnej liczby pracujących,
- przychody z działalności produkcyjno-usługowej stanowiły około 11,4% przychodów wszystkich badanych przedsiębiorstw,

- 8,9% ogólnych nakładów na środki trwale poniesionych było przez te podmioty, a ich wartość stanowiła 3,6% przychodów ze sprzedaży produktów i towarów uzyskanych w tej grupie przedsiębiorstw,

- przeciętna płaca wyniosła 2295,4 zł i była niższa o 11,8% od średniej krajowej,

- udział eksportu produktów w sprzedaży ogółem wyniósł 22,5%,

- wskaźnik rentowności obrotu netto ukształtował się na poziomie 3,9%.

3. Przedsiębiorstwa, w których liczba pracujących mieści się w przedziale 100-249 osób

- przedsiębiorstwa te stanowiły 9,3% ogólnej liczby badanych przedsiębiorstw,

- 18,4% pracujących pracowało w tej grupie przedsiębiorstw,

- przychody ze sprzedaży produktów i towarów stanowiły 17,7% ogółu osiągniętych przychodów w zbiorowości objętej badaniem,

- 17,0% ogólnych nakładów na środki trwale poniesionych było przez tę grupę, a wartość tych nakładów stanowiła 4,5% przychodów ze sprzedaży produktów i towarów uzyskanych w tej grupie przedsiębiorstw,

- przeciętna płaca wyniosła 2454,5 zł i była niższa o 5,7% od przeciętnej osiągniętej przez przedsiębiorstwa objęte badaniem,

- udział eksportu produktów w sprzedaży ogółem wyniósł 26,7%,

- wskaźnik rentowności obrotu netto ukształtował się na poziomie 4,2%.

4. Przedsiębiorstwa, w których liczba pracujących mieści się w przedziale od 250 do 499 osób

- do tej grupy należało 2,8% przedsiębiorstw,

- 12,2% pracujących we wszystkich badanych przedsiębiorstwach to pracownicy zakładów, w których pracowało 250-499 osób,

- przychody ze sprzedaży produktów i towarów to 12,1% całej wartości przychodów osiągniętych w 2006 r. przez badane przedsiębiorstwa,

- 12,1% ogólnych nakładów na środki trwale poniesionych było przez tę grupę przedsiębiorstw, a wartość tych nakładów stanowiła 4,3% przychodów ze sprzedaży produktów i towarów uzyskanych w danej grupie przedsiębiorstw,

- przeciętne miesięczne wynagrodzenie w tej grupie przedsiębiorstw wyniosło 2672,3 zł i było wyższe o 2,6% od średniego.

- udział eksportu produktów w sprzedaży ogółem wyniósł 28,4%,

- w przedsiębiorstwach tej grupy wskaźnik rentowności obrotu netto ukształtował się na poziomie 4,4%.

5. Przedsiębiorstwa, w których liczba pracujących przekracza 499 osób

- do tej grupy należało 1,9% przedsiębiorstw,

- 38,3% pracujących we wszystkich badanych przedsiębiorstwach to pracownicy przedsiębiorstw o liczbie pracujących powyżej 499 osób,

- przychody ze sprzedaży produktów i towarów stanowiły 41,3% całej wartości przychodów osiągniętych w 2006 r. przez badane przedsiębiorstwa,

- 52,4% ogólnych nakładów na środki trwale poniesionych było przez tę grupę przedsiębiorstw, a wartość tych nakładów stanowiła 5,9% uzyskanych w danej grupie przedsiębiorstw przychodów ze sprzedaży produktów i towarów,

- przeciętne miesięczne wynagrodzenie w tej grupie przedsiębiorstw wyniosło 3057,7 zł i było wyższe o 454,2 zł od średniej krajowej,

- udział eksportu produktów w sprzedaży ogółem wyniósł 35,6%,

- w przedsiębiorstwach tej grupy wskaźnik rentowności obrotu netto ukształtował się na poziomie 4,9%.

Powyższe relacje i wskaźniki w każdej z omawianych pięciu grup są zróżnicowane w zależności od sekcji PKD, co pokazują dane statystyczne prezentowane w tablicy 18 oraz na wykresach 2-7.

Tabl.1. PODSTAWOWE WYNIKI EKONOMICZNE BADANYCH PRZEDSIĘBIORSTW

Lp.	Wyszczególnienie	Przedsiębiorstwa	Jednostki lokalne	Przychody ze sprzedaży produktów i towarów	Nakłady na środki trwałe ogółem	Środki trwałe brutto stan w dniu 31.XII
				w mln zł		
1	OGÓŁEM	62612	139017	1798673,6	84103,7	1024060,2
2	Sektor publiczny	2710	7463	250497,0	18745,5	321998,3
3	w tym własność państwowa i samorządowa	2273	6520	186605,2	13978,3	245153,5
4	Sektor prywatny	59902	131554	1548176,6	65358,2	702061,9
5	Sekcja B - Rybactwo	68	88	257,0	8,2	276,0
6	Sektor publiczny	3	7	45,5	1,9	129,3
7	w tym własność państwowa i samorządowa	3	7	45,5	1,9	129,3
8	Sektor prywatny	65	81	211,5	6,3	146,7
9	Sekcja C - Górnictwo	267	669	38344,2	3554,9	43398,2
10	Sektor publiczny	37	144	22670,1	2552,3	31223,6
11	w tym własność państwowa i samorządowa	26	114	18056,0	1684,8	23172,5
12	Sektor prywatny	230	525	15674,2	1002,6	12174,6
13	Sekcja D - Przetwórstwo przemysłowe	22609	40185	703573,6	35519,3	328301,4
14	Sektor publiczny	522	858	54923,3	2122,4	34345,8
15	w tym własność państwowa i samorządowa	393	653	22672,8	912,9	17621,6
16	Sektor prywatny	22087	39327	648650,3	33396,9	293955,6
17	Sekcja E - Wytwarzanie i zaopatrywanie w energię elektryczną, gaz, wodę	933	2936	127592,6	9622,3	207316,4
18	Sektor publiczny	698	2365	94929,9	7829,8	168195,8
19	w tym własność państwowa i samorządowa	635	2159	82023,5	6548,2	129793,6
20	Sektor prywatny	235	571	32662,6	1792,4	39120,6
21	Sekcja F - Budownictwo	5975	7302	86470,5	2368,1	20182,5
22	Sektor publiczny	159	302	2838,4	212,3	2337,3
23	w tym własność państwowa i samorządowa	138	260	2343,2	190,7	2122,8
24	Sektor prywatny	5816	7000	83632,1	2155,8	17845,3
25	Sekcja G - Handel i naprawy	17630	62660	607442,7	11279,3	87093,8
26	Sektor publiczny	133	1365	24675,6	124,4	2258,8
27	w tym własność państwowa i samorządowa	98	1233	19603,2	73,4	1674,5
28	Sektor prywatny	17497	61295	582767,1	11155,0	84834,9

a) dla podmiotów prowadzących księgi rachunkowe

WEDŁUG SEKCJI PKD ORAZ SEKTORÓW WŁASNOŚCI W 2006 R.

Wynagrodzenia brutto	Przeciętna płaca miesięczna	Przeciętne zatrudnienie	Wynik finansowy		Wskaźnik rentowności obrotu netto ^{a)}	Lp.
			brutto ^{a)}	netto ^{a)}		
w tys. zł	w zł	w etatach	w mln zł		w %	
143390695	2603,5	4589687,5	97666396	80067592	4,4	1
33472419	3162,1	882130,9	13281743	9723189	3,7	2
27431130	3106,7	735806,8	10892323	8035945	4,1	3
109918276	2470,6	3707556,5	84384653	70344403	4,5	4
49033	2395,6	1705,7	12792	11385	4,9	5
14244	2536,3	468,0	-7266	-7300	-14,7	6
14244	2536,3	468,0	-7266	-7300	-14,7	7
34789	2342,4	1237,7	20058	18685	10,2	8
9981224	4611,5	180367,2	5982371	4685009	11,7	9
7882907	4501,8	145922,0	993601	764842	3,2	10
6640104	4492,1	123182,0	441309	321823	1,7	11
2098317	5076,5	34445,2	4988770	3920167	24,1	12
56535159	2403,7	1960020,2	41933413	34715075	4,9	13
4932968	2755,5	149183,3	1409201	818240	1,4	14
2864534	2571,4	92833,9	1203707	832853	3,6	15
51602191	2374,7	1810836,9	40524212	33896835	5,2	16
8469737	3532,0	199835,2	9816771	7680368	5,8	17
7009242	3447,4	169433,1	7461262	5781630	5,9	18
5975478	3323,2	149842,2	6517917	5076783	5,9	19
1460495	4003,3	30402,1	2355509	1898738	5,6	20
8993606	2423,6	309239,4	4641436	3838241	4,5	21
516435	2387,7	18024,0	118842	93554	3,1	22
433691	2355,2	15345,5	105724	84271	3,4	23
8477171	2425,8	291215,5	4522594	3744687	4,6	24
22866123	2359,9	807447,5	18702062	15596403	2,5	25
558469	3060,2	15208,0	467716	340738	1,4	26
438867	2891,9	12646,3	403236	295966	1,5	27
22307654	2346,5	792239,5	18234346	15255665	2,6	28

Tabl.1. PODSTAWOWE WYNIKI EKONOMICZNE BADANYCH PRZEDSIĘBIORSTW

Lp.	Wyszczególnienie	Przedsiębiorstwa	Jednostki lokalne	Przychody ze sprzedaży produktów i towarów	Nakłady na środki trwałe ogółem	Środki trwałe brutto stan w dniu 31.XII
				w mln zł		
1	Sekcja H - Hotele i restauracje	1979	3819	8693,4	830,5	11123,3
2	Sektor publiczny	53	248	643,6	110,0	1176,5
3	w tym własność państwowa i samorządowa	42	199	541,0	45,3	1004,4
4	Sektor prywatny	1926	3571	8049,8	720,4	9946,9
5	Sekcja I - Transport, gospodarka magazynowa i łączność	2941	5267	118091,9	12217,9	137926,1
6	Sektor publiczny	316	788	32141,9	4320,9	49990,3
7	w tym własność państwowa i samorządowa	272	696	25973,6	3437,4	43333,9
8	Sektor prywatny	2625	4479	85950,0	7897,0	87935,8
9	Sekcja K - Obsługa nieruchomości i firm	6388	9781	82172,5	7157,6	169175,8
10	Sektor publiczny	385	650	8770,6	919,0	22510,5
11	w tym własność państwowa i samorządowa	310	534	7746,9	605,3	17700,9
12	Sektor prywatny	6003	9131	73401,9	6238,6	146665,2
13	Sekcja M - Edukacja	608	729	1081,6	66,1	568,2
14	Sektor publiczny	5	6	26,9	1,1	53,7
15	w tym własność państwowa i samorządowa	2	2	13,5	0,3	33,2
16	Sektor prywatny	603	723	1054,8	65,0	514,5
17	Sekcja N - Ochrona zdrowia i pomoc społeczna	1960	2469	5573,3	349,8	3113,3
18	Sektor publiczny	81	146	969,6	64,0	1036,5
19	w tym własność państwowa i samorządowa	68	132	848,9	60,4	974,9
20	Sektor prywatny	1879	2323	4603,7	285,8	2076,8
21	Sekcja O - Działalność usługowa komunalna, społeczna i indywidualna, pozostała	1254	3112	19380,3	1129,8	15585,2
22	Sektor publiczny	318	584	7861,6	487,4	8740,2
23	w tym własność państwowa i samorządowa	286	531	6736,9	417,7	7591,7
24	Sektor prywatny	936	2528	11518,7	642,4	6845,0

a) dla podmiotów prowadzących księgi rachunkowe

WEDŁUG SEKCJI PKD ORAZ SEKTORÓW WŁASNOŚCI W 2006 R. (dok.)

Wynagrodzenia brutto	Przeciętna płaca miesięczna	Przeciętne zatrudnienie	Wynik finansowy		Wskaźnik rentowności obrotu netto ^{a)}	Lp.
			brutto ^{a)}	netto ^{a)}		
w tys. zł	w zł	w etatach	w mln zł		w %	
143390695	2603,5	4589687,5	97666396	80067592	4,4	1
33472419	3162,1	882130,9	13281743	9723189	3,7	2
27431130	3106,7	735806,8	10892323	8035945	4,1	3
109918276	2470,6	3707556,5	84384653	70344403	4,5	4
49033	2395,6	1705,7	12792	11385	4,9	5
14244	2536,3	468,0	-7266	-7300	-14,7	6
14244	2536,3	468,0	-7266	-7300	-14,7	7
34789	2342,4	1237,7	20058	18685	10,2	8
9981224	4611,5	180367,2	5982371	4685009	11,7	9
7882907	4501,8	145922,0	993601	764842	3,2	10
6640104	4492,1	123182,0	441309	321823	1,7	11
2098317	5076,5	34445,2	4988770	3920167	24,1	12
56535159	2403,7	1960020,2	41933413	34715075	4,9	13
4932968	2755,5	149183,3	1409201	818240	1,4	14
2864534	2571,4	92833,9	1203707	832853	3,6	15
51602191	2374,7	1810836,9	40524212	33896835	5,2	16
8469737	3532,0	199835,2	9816771	7680368	5,8	17
7009242	3447,4	169433,1	7461262	5781630	5,9	18
5975478	3323,2	149842,2	6517917	5076783	5,9	19
1460495	4003,3	30402,1	2355509	1898738	5,6	20
8993606	2423,6	309239,4	4641436	3838241	4,5	21
516435	2387,7	18024,0	118842	93554	3,1	22
433691	2355,2	15345,5	105724	84271	3,4	23
8477171	2425,8	291215,5	4522594	3744687	4,6	24

Tabl.2. PRZEDSIĘBIORSTWA WEDŁUG WARTOŚCI PRZYCHODÓW ZE SPRZEDAŻY

Lp.	Wyszczególnienie a - Przedsiębiorstwa b - Struktura przychodów w %	Ogółem	Wartość przychodów ze					
			poniżej 0,5 mln zł	<0,5-1,0)	<1,0-1,5)	<1,5-2,0)	<2,0-2,5	
1	OGÓLEM	a	62612	3345	5614	4916	4290	3643
2		b	100,0	0,1	0,2	0,3	0,4	0,5
3	Sekcja B - Rybactwo	a	68	5	14	9	8	7
4		b	100,0	0,6	4,2	4,6	5,4	6,1
5	Sekcja C - Górnictwo	a	267	8	15	19	12	12
6		b	100,0	0,0	0,0	0,1	0,1	0,1
7	Sekcja D - Przetwórstwo	a	22609	1126	2213	1996	1633	1329
8	przemysłowe	b	100,0	0,0	0,2	0,4	0,4	0,4
9	Sekcja E - Wytwarzanie	a	933	7	22	42	51	36
10	i zaopatrywanie w energię elektryczną, gaz, wodę	b	100,0	0,0	0,0	0,0	0,1	0,1
11	Sekcja F - Budownictwo	a	5975	235	423	446	449	404
12		b	100,0	0,1	0,4	0,6	0,9	1,0
13	Sekcja G - Handel	a	17630	513	603	739	913	955
14	i naprawy	b	100,0	0,0	0,1	0,2	0,3	0,4
15	Sekcja H - Hotele restauracje	a	1979	212	509	343	215	159
16	i restauracje	b	100,0	0,8	4,3	4,8	4,2	4,1
17	Sekcja I - Transport, gos-	a	2941	68	132	149	165	152
18	podarka magazynowa i łączność	b	100,0	0,0	0,1	0,2	0,2	0,3
19	Sekcja K - Obsługa	a	6388	556	770	612	483	408
20	nieruchomości i firm	b	100,0	0,2	0,7	0,9	1,0	1,1
21	Sekcja M - Edukacja	a	608	260	152	60	33	17
22		b	100,0	6,2	10,2	6,9	5,2	3,4
23	Sekcja N - Ochrona zdrowia	a	1960	226	605	374	220	99
24	i pomoc społeczna	b	100,0	1,3	8,1	8,1	6,7	4,0
25	Sekcja O - Działalność usłu-	a	1254	129	156	127	108	65
26	gowa komunalna, społeczna i indywidualna, pozostała	b	100,0	0,2	0,6	0,8	1,0	0,7

ORAZ SEKCJI PKD W 2006 R.

sprzedaży produktów i towarów								Lp.
<2,5-5,0)	<5,0-10,0)	<10,0-15,0)	<15,0-20,0)	<20,0-25,0)	<25,0-50,0)	<50,0-100,0)	powyżej 100,0 mln zł	
11777	10111	4994	2932	1886	4319	2329	2456	1
2,3	4,0	3,4	2,8	2,3	8,4	9,1	66,1	2
14	7	-	#	-	#	-	-	3
19,0	18,9	-	#	-	#	-	-	4
45	42	24	9	14	31	13	23	5
0,4	0,8	0,7	0,4	0,8	2,8	2,3	91,5	6
4148	3366	1669	986	643	1508	961	1031	7
2,1	3,4	2,9	2,4	2,0	7,5	9,6	68,5	8
175	192	105	50	33	85	40	95	9
0,5	1,1	1,0	0,7	0,6	2,4	2,2	91,4	10
1425	1041	470	266	162	396	147	111	11
5,8	8,5	6,7	5,4	4,2	15,9	11,6	38,9	12
3379	3484	1822	1118	725	1609	847	923	13
2,0	4,1	3,7	3,2	2,7	9,3	9,8	64,4	14
292	136	39	20	9	29	8	8	15
11,4	11,1	5,5	3,9	2,3	11,9	6,4	29,2	16
643	582	296	174	108	250	98	124	17
1,9	3,6	3,1	2,5	2,0	7,4	5,8	72,9	18
1128	960	421	253	147	347	187	116	19
4,9	8,4	6,3	5,3	4,0	14,8	15,7	36,7	20
47	22	6	4	-	#	#	-	21
14,5	13,7	6,7	6,6	-	#	#	-	22
228	110	47	14	9	18	7	3	23
14,0	13,4	10,4	4,4	3,6	11,2	8,2	6,5	24
253	169	95	37	36	38	19	22	25
4,6	6,3	6,0	3,3	4,1	6,9	6,9	58,5	26

Tabl.3. PRZEDSIĘBIORSTWA WEDŁUG LICZBY PRACUJĄCYCH ORAZ SEKCJI PKD W 2006 R.

Wyszczególnienie a - Przedsiębiorstwa b - Struktura pracujących w %		Ogółem	Liczba pracujących							
			poniżej 10	10-20	21-49	50-99	100-249	250-499	500-999	powyżej 999
OGÓLEM	a	62612	4166	22168	19398	8152	5821	1730	734	443
	b	100,0	0,5	6,6	12,2	11,8	18,4	12,2	10,3	28,0
Sekcja B - Rybactwo	a	68	9	30	26	#	#	#	-	-
	b	100,0	3,5	25,4	42,7	#	#	#	-	-
Sekcja C - Górnictwo	a	267	13	72	58	49	43	10	8	14
	b	100,0	0,0	0,6	1,0	1,9	3,6	1,9	3,1	87,9
Sekcja D - Przetwórstwo przemysłowe	a	22609	1050	6508	7014	3525	2941	925	429	217
	b	100,0	0,3	4,7	10,6	12,1	22,5	15,5	14,1	20,2
Sekcja E - Wytwarzanie i zaopatrywanie w energię elektryczną, gaz, wodę	a	933	6	131	272	213	189	59	23	40
	b	100,0	0,0	1,0	4,5	7,6	14,6	10,0	7,7	54,6
Sekcja F - Budownictwo	a	5975	388	1982	2022	872	534	116	48	13
	b	100,0	0,7	8,9	18,5	18,5	23,6	12,0	10,2	7,5
Sekcja G - Handel i naprawy	a	17630	1336	7500	5637	1846	939	227	94	51
	b	100,0	1,0	12,0	19,2	14,4	15,8	8,7	7,2	21,7
Sekcja H - Hotele i restauracje	a	1979	229	991	520	138	70	20	6	5
	b	100,0	1,8	17,3	18,4	11,5	12,5	9,0	5,1	24,4
Sekcja I - Transport, gospodarka magazynowa i łączność	a	2941	174	1016	883	350	302	144	30	42
	b	100,0	0,2	2,9	5,3	5,0	9,8	9,8	4,2	62,7
Sekcja K - Obsługa nieruchomości i firm	a	6388	532	2277	1887	801	591	172	72	56
	b	100,0	0,6	6,8	12,3	12,0	19,2	12,6	10,9	25,6
Sekcja M - Edukacja	a	608	161	300	121	18	#	#	-	-
	b	100,0	5,8	40,3	30,2	11,0	#	#	-	-
Sekcja N - Ochrona zdrowia i pomoc społeczna	a	1960	182	958	566	146	65	33	10	-
	b	100,0	1,6	19,1	24,3	14,8	14,5	16,0	9,7	-
Sekcja O - Działalność usługowa komunalna, społeczna i indywidualna, pozostała	a	1254	86	403	392	193	139	22	14	5
	b	100,0	0,7	7,3	15,3	17,0	25,9	9,0	13,0	11,9

Tabl.4. **PRZEDSIĘBIORSTWA WEDŁUG LICZBY RODZAJÓW DZIAŁALNOŚCI ORAZ SEKCJI PKD W 2006 R.**

Wyszczególnienie a - Przedsiębiorstwa b - Struktura przychodów ze sprzedaży produktów i towarów w %	Ogółem	Liczba rodzajów działalności					
		1	2-3	4-5	6-8	powyżej 8	
OGÓLEM	a	62612	30570	23897	5075	2223	847
	b	100,0	15,4	46,7	13,2	10,3	14,4
Sekcja B - Rybactwo	a	68	40	24	4	-	-
	b	100,0	55,0	30,0	15,0	-	-
Sekcja C - Górnictwo	a	267	80	118	31	22	16
	b	100,0	1,1	5,6	2,3	17,4	73,7
Sekcja D - Przetwórstwo przemysłowe	a	22609	9585	10020	1746	815	443
	b	100,0	6,8	48,2	11,1	11,6	22,3
Sekcja E - Wytwarzanie i zaopatrywanie w energię elektryczną, gaz, wodę	a	933	97	320	232	184	100
	b	100,0	3,7	26,5	13,6	16,8	39,3
Sekcja F - Budownictwo	a	5975	3063	2123	518	212	59
	b	100,0	24,3	48,1	16,5	7,5	3,6
Sekcja G - Handel i naprawy	a	17630	8155	7312	1568	514	81
	b	100,0	22,5	50,5	15,7	8,9	2,4
Sekcja H - Hotele i restauracje	a	1979	1384	482	84	23	6
	b	100,0	47,4	35,7	11,2	3,9	1,7
Sekcja I - Transport, gospodarka magazynowa i łączność	a	2941	1410	992	323	175	41
	b	100,0	14,6	60,6	16,3	5,2	3,3
Sekcja K - Obsługa nieruchomości i firm	a	6388	4155	1694	351	142	46
	b	100,0	47,2	38,3	8,0	5,2	1,2
Sekcja M - Edukacja	a	608	510	69	23	6	-
	b	100,0	47,6	24,0	14,6	13,8	-
Sekcja N - Ochrona zdrowia i pomoc społeczna	a	1960	1556	344	45	#	#
	b	100,0	54,6	34,9	7,4	#	#
Sekcja O - Działalność usługowa komunalna, społeczna i indywidualna, pozostała	a	1254	535	399	150	117	53
	b	100,0	12,7	39,7	19,2	19,6	8,7

Tabl.5. **PRZYCHODY ZE SPRZEDAŻY PRODUKTÓW I TOWARÓW LICZONE METODĄ PRZEDSIĘBIORSTW I FAKTYCZNYCH RODZAJÓW DZIAŁALNOŚCI WEDŁUG SEKCJI I DZIAŁÓW PKD W 2006 R.**

Sektory, działy PKD	Przedsiębiorstwa	Liczba rodzajów działalności	Przychody ze sprzedaży produktów i towarów		rubr.5 rubr.4 w %
			metodą przedsiębiorstw	wg rodzajów działalności	
			w mln zł		
1	2	3	4	5	6
OGÓLEM	62612	132060	1798673,6	1798673,6	100,0
Sekcja B Rybacko	68	77	257,0	219,5	85,4
dział 05 Rybacko, włączając działalność usługową	68	77	257,0	219,5	85,4
Sekcja C Górnictwo	267	438	38344,2	27114,7	70,7
dział 10 Górnictwo węgla kamiennego i brunatnego; wydobywanie torfu	44	54	22239,3	21197,4	95,3
dział 11 Górnictwo ropy naftowej i gazu ziemnego, włączając działalność usługową	5	16	810,9	1870,8	230,7
dział 13 i 14 Górnictwo rud metali; pozostałe górnictwo	218	368	15294,0	4046,5	26,5
Sekcja D Przetwórstwo przemysłowe	22609	33862	703573,6	640788,7	91,1
dział 15 Produkcja artykułów spożywczych i napojów	4965	6649	135430,8	122413,2	90,4
dział 16 Produkcja wyrobów tytoniowych	12	14	14931,8	13973,9	93,6
dział 17 Włókiennictwo	802	1158	10622,6	8386,6	79,0
dział 18 Produkcja odzieży oraz futrzarstwo	1865	2177	6565,0	5693,6	86,7
dział 19 Produkcja skór wyprawionych i wyrobów ze skór wyprawionych	445	495	2739,3	2425,5	88,5
dział 20 Produkcja drewna i wyrobów z drewna oraz z korka i ze słomy	1365	1783	17896,4	15897,2	88,8
dział 21 Produkcja masy włóknistej, papieru oraz wyrobów z papieru	442	596	14957,7	15894,0	106,3
dział 22 Działalność wydawnicza; poligrafia i reprodukcja zapisanych nośników informacji	890	1341	16135,3	13798,5	85,5

Tabl.5. **PRZYCHODY ZE SPRZEDAŻY PRODUKTÓW I TOWARÓW LICZONE METODĄ PRZEDSIĘBIORSTW I FAKTYCZNYCH RODZAJÓW DZIAŁALNOŚCI WEDŁUG SEKCJI I DZIAŁÓW PKD W 2006 R.**

Sektory, działy PKD	Przedsiębiorstwa	Liczba rodzajów działalności	Przychody ze sprzedaży produktów i towarów		rubr.5 rubr.4 w %
			metodą przedsiębiorstw	wg rodzajów działalności	
			w mln zł		
1	2	3	4	5	6
dział 23 Wytwarzanie koksu, produktów rafinacji ropy naftowej	38	79	68279,9	54795,3	80,3
dział 24 Produkcja wyrobów chemicznych	616	1106	54261,6	47225,8	87,0
dział 25 Produkcja wyrobów z gumy i tworzyw sztucznych	1578	2169	36368,2	31716,8	87,2
dział 26 Produkcja wyrobów z pozostałych surowców niemetalicznych	1109	1683	32131,7	28259,7	87,9
dział 27 Produkcja metali	311	528	38837,3	46052,0	118,6
dział 28 Produkcja metalowych wyrobów gotowych	2789	5171	44400,6	40247,8	90,6
dział 29 Produkcja maszyn i urządzeń	1658	3383	41065,3	36721,0	89,4
dział 30 Produkcja maszyn biurowych i komputerów	56	84	1757,3	1192,0	67,8
dział 31 Produkcja maszyn i aparatury elektrycznej	638	1136	27756,3	24846,7	89,5
dział 32 Produkcja sprzętu i urządzeń radiowych, telewizyjnych i telekomunikacyjnych	178	248	16108,6	15691,1	97,4
dział 33 Produkcja instrumentów medycznych, precyzyjnych i optycznych, zegarów i zegarków	439	713	6107,1	4946,6	81,0
dział 34 Produkcja pojazdów samochodowych, przyczep i naczep	483	677	74184,8	71508,9	96,4
dział 35 Produkcja pozostałego sprzętu transportowego	264	397	12120,4	11968,2	98,7
dział 36 Produkcja mebli; pozostała działalność produkcyjna	1498	2028	26935,7	24668,8	91,6
dział 37 Przetwarzanie odpadów	168	247	3979,6	2465,6	62,0

Tabl.5. **PRZYCHODY ZE SPRZEDAŻY PRODUKTÓW I TOWARÓW LICZONE METODĄ PRZEDSIĘBIORSTW I FAKTYCZNYCH RODZAJÓW DZIAŁALNOŚCI WEDŁUG SEKCJI I DZIAŁÓW PKD W 2006 R.**

Sektory, działy PKD	Przedsiębiorstwa	Liczba rodzajów działalności	Przychody ze sprzedaży produktów i towarów		rubr.5 rubr.4 w %
			metodą przedsiębiorstw	wg rodzajów działalności	
			w mln zł		
1	2	3	4	5	6
Sekcja E	933	2394	127592,6	124353,9	97,5
Wytwarzanie i zaopatrywanie w energię elektryczną, gaz, wodę					
dział 40	510	1533	121255,5	120577,8	99,4
Wytwarzanie energii elektrycznej					
dział 41	423	861	6337,1	3776,1	59,6
Pobór, uzdatnianie i rozprowadzanie wody					
Sekcja F	5975	9845	86470,5	85944,9	99,4
Budownictwo					
dział 45	5975	9845	86470,5	85944,9	99,4
Budownictwo					
Sekcja G	17630	44820	607442,7	672902,1	110,8
Handel i naprawy					
dział 50	2720	6730	74874,7	85547,8	114,3
Sprzedaz, obsługa i naprawa pojazdów samochodowych i motocykli					
dział 51	8474	22041	411189,2	444871,5	108,2
Handel hurtowy i komisowy					
dział 52	6436	16049	121378,7	142482,8	117,4
Handel detaliczny; naprawy artykułów przeznaczenia osobistego i użytku domowego					
Sekcja H	1979	3738	8693,4	8670,5	99,7
Hotele i restauracje					
dział 55	1979	3738	8693,4	8670,5	99,7
Hotele i restauracje					
Sekcja I	2941	7696	118091,9	113981,8	96,5
Transport, gospodarka magazynowa i łączność					
dział 60	2032	5449	45106,6	44185,3	98,0
Transport lądowy i rurociągowy					
dział 61	32	53	1690,9	1123,9	66,5
Transport wodny					
dział 62	14	22	4310,3	4087,9	94,8
Transport lotniczy					
dział 63	654	1549	20051,5	19584,6	97,7
Działalność wspomagająca transport; organizowanie turystyki					

Tabl.5. **PRZYCHODY ZE SPRZEDAŻY PRODUKTÓW I TOWARÓW LICZONE METODĄ PRZEDSIĘBIORSTW I FAKTYCZNYCH RODZAJÓW DZIAŁALNOŚCI WEDŁUG SEKCJI I DZIAŁÓW PKD W 2006 R.**

Sektory, działy PKD	Przedsiębiorstwa	Liczba rodzajów działalności	Przychody ze sprzedaży produktów i towarów		rubr.5 rubr.4 w %
			metodą przedsiębiorstw	wg rodzajów działalności	
			w mln zł		
1	2	3	4	5	6
dział 64 Poczta i telekomunikacja	209	623	46932,5	45000,1	95,9
Sekcja K Obsługa nieruchomości i firm	6388	20612	82172,5	93872,6	114,2
dział 70 Obsługa nieruchomości	1937	9772	23817,4	30418,7	127,7
dział 71 Wynajem maszyn i urządzeń oraz wypożyczanie artykułów przeznaczenia osobistego	93	1338	3021,3	4021,0	133,1
dział 72 Informatyka	633	1253	12505,3	11092,5	88,7
dział 73 Działalność badawczo-rozwojowa	48	140	490,2	585,4	119,4
dział 74 Działalność gospodarcza pozostała	3677	8109	42338,3	47754,9	112,8
Sekcja M Edukacja	608	1055	1081,6	1130,0	104,5
dział 80 Edukacja	608	1055	1081,6	1130,0	104,5
Sekcja N Ochrona zdrowia i pomoc społeczna	1960	2348	5573,3	5539,5	99,4
dział 85 Ochrona zdrowia i pomoc społeczna	1960	2348	5573,3	5539,5	99,4
Sekcja O Działalność usługowa komunalna społeczna i indywidualna, pozostała	1254	3974	19380,3	20191,1	104,2
dział 90 Gospodarowanie odpadami	651	1949	4930,0	7126,4	144,6
dział 91 Działalność organizacji członkowskich	8	12	30,9	14,9	48,1
dział 92 Działalność związana z kulturą	279	596	13556,3	10979,9	81,0
dział 93 Działalność usługowa pozostała	316	1417	863,1	2069,9	239,8
Pozostałe sekcje razem:	0	2402	0,0	7928,4	-

Tabl.6. PRZYCHODY ZE SPRZEDAŻY PRODUKTÓW I TOWARÓW W PRZEDSIĘBIORSTWACH

Lp.	Sekcje PKD	Ogółem	Przychody ze sprzedaży					
			B	C	D	E	F	G
1	OGÓLEM	100,0	0,0	1,5	35,6	6,9	4,8	37,4
2	Sekcja B Rybnactwo	100,0	83,7	-	0,8	-	0,0	8,6
3	Sekcja C Górnictwo	100,0	-	64,9	30,1	0,4	0,9	1,9
4	Sekcja D Przetwórstwo przemysłowe	100,0	0,0	0,1	86,8	0,2	0,4	11,2
5	Sekcja E Wytwarzanie i zaopatrywanie w energię elektryczną, gaz, wodę	100,0	0,0	0,8	0,4	90,9	1,3	1,3
6	Sekcja F Budownictwo	100,0	-	0,1	2,6	0,2	88,4	6,0
7	Sekcja G Handel i naprawy	100,0	0,0	0,0	2,2	0,5	0,3	93,8
8	Sekcja H Hotele i restauracje	100,0	-	-	2,0	0,0	0,2	5,1
9	Sekcja I Transport, gospodarka magazynowa i łączność	100,0	-	0,1	0,4	0,0	0,4	6,0
10	Sekcja K Obsługa nieruchomości i firm	100,0	-	0,1	1,6	4,2	2,3	9,8
11	Sekcja M Edukacja	100,0	-	-	1,0	-	0,0	2,5
12	Sekcja N Ochrona zdrowia i pomoc społeczna	100,0	-	0,0	1,3	0,0	0,2	2,9
13	Sekcja O Działalność usługowa komunalna, społeczna i indywidualna, pozostała	100,0	-	0,0	0,6	1,1	1,2	3,5

W PODZIALE NA RODZAJE DZIAŁALNOŚCI WEDŁUG SEKCJI PKD W 2006 R.

według faktycznych rodzajów działalności w %							Lp.
H	I	K	M	N	O	pozostałe sekcje	
0,5	6,3	5,2	0,1	0,3	1,1	0,2	1
0,1	3,2	3,5	-	-	0,2	0,0	2
0,0	0,6	0,7	0,0	0,0	0,4	0,0	3
0,0	0,2	0,8	0,0	0,0	0,1	0,1	4
0,0	1,4	1,6	0,0	0,0	2,3	0,0	5
0,1	0,7	1,8	0,0	0,0	0,1	0,0	6
0,1	0,4	2,3	0,0	0,0	0,1	0,2	7
84,4	1,3	3,1	0,1	0,5	0,6	2,6	8
0,1	90,6	1,0	0,0	0,0	0,1	1,3	9
0,3	0,6	80,4	0,1	0,1	0,3	0,1	10
1,2	1,2	3,3	82,3	0,3	0,7	7,6	11
0,6	0,0	0,6	0,1	94,1	0,1	0,0	12
0,7	0,4	12,4	0,1	0,0	79,3	0,6	13

Tabl.7. PRZEDSIĘBIORSTWA WEDŁUG LICZBY JEDNOSTEK LOKALNYCH ORAZ SEKCJI PKD
W 2006 R. (ze sklepami)

Wyszczególnienie a - Przedsiębiorstwa b - Struktura zatrud- nionych w %	Ogółem	Liczba jednostek lokalnych								
		1	2-5	6-10	11-20	21-30	31-40	41-50	powyżej 50	
OGÓŁEM	a	62612	51278	7312	2016	1279	366	140	68	153
	b	100,0	52,3	20,9	7,2	6,4	3,9	1,5	1,6	6,1
Sekcja B	a	68	63	#	#	-	-	-	-	-
Rybacktwo	b	100,0	85,6	#	#	-	-	-	-	-
Sekcja C	a	267	185	56	16	6	4	-	-	-
Górnictwo	b	100,0	13,3	12,2	14,6	21,4	38,5	-	-	-
Sekcja D	a	22609	18972	2771	457	233	83	38	18	37
Przetwórstwo przemysłowe	b	100,0	61,7	26,5	5,0	3,1	1,6	0,8	0,3	1,1
Sekcja E	a	933	617	195	71	34	3	7	3	3
Wytwarzanie i zaopatrywanie w energię elektry- czną, gaz, wodę	b	100,0	28,1	23,8	13,8	16,0	0,9	5,1	8,7	3,7
Sekcja F	a	5975	5346	568	53	#	#	-	-	-
Budownictwo	b	100,0	66,8	24,5	7,4	#	#	-	-	-
Sekcja G	a	17630	12815	2370	1121	853	247	90	39	95
Handel i naprawy	b	100,0	33,6	16,5	9,4	11,0	6,8	4,3	2,3	16,2
Sekcja H	a	1979	1745	164	38	17	#	#	4	5
Hotele i restauracje	b	100,0	46,3	16,3	5,8	5,1	#	#	7,3	16,9
Sekcja I	a	2941	2460	364	70	31	9	-	#	#
Transport, gos- podarka maga- zynowa i łączność	b	100,0	49,8	12,9	5,7	3,4	0,9	-	#	#
Sekcja K	a	6388	5639	530	132	69	12	#	-	#
Obsługa nierucho- mości i firm	b	100,0	61,6	14,0	9,1	10,1	2,9	#	-	#
Sekcja M	a	608	585	18	#	#	-	-	#	-
Edukacja	b	100,0	87,6	8,7	#	#	-	-	#	-
Sekcja N	a	1960	1803	126	24	#	#	-	-	-
Ochrona zdrowia i pomoc społeczna	b	100,0	73,4	14,8	8,0	#	#	-	-	-
Sekcja O	a	1254	1048	146	32	21	#	#	#	4
Działalność usłu- gowa komunalna, społeczna i indywi- dualna, pozostała	b	100,0	54,4	21,0	8,0	11,3	#	#	#	4,5

Tabl.8. **PRZEDSIĘBIORSTWA WEDŁUG LICZBY JEDNOSTEK LOKALNYCH ORAZ SEKCJI PKD W 2006 R. (bez sklepów)**

Wyszczególnienie a - Przedsiębiorstwa b - Struktura zatrudnionych w %		Ogółem	Liczba jednostek lokalnych							
			1	2-5	6-10	11-20	21-30	31-40	41-50	powyżej 50
OGÓŁEM	a	62612	53564	7087	1227	507	111	46	24	46
	b	100,0	58,2	22,0	6,8	5,0	2,9	0,7	1,2	3,1
Sekcja B	a	68	63	#	#	-	-	-	-	-
Rybacktwo	b	100,0	85,6	#	#	-	-	-	-	-
Sekcja C	a	267	185	56	16	6	4	-	-	-
Górnictwo	b	100,0	13,3	12,2	14,6	21,4	38,5	-	-	-
Sekcja D	a	22609	19525	2570	290	127	44	23	10	20
Przetwórstwo przemysłowe	b	100,0	64,4	26,2	4,3	2,5	1,2	0,5	0,3	0,6
Sekcja E	a	933	617	198	68	34	3	7	3	3
Wytwarzanie i zaopatrywanie w energię elektryczną, gaz, wodę	b	100,0	28,1	24,0	13,6	16,0	0,9	5,1	8,7	3,7
Sekcja F	a	5975	5373	544	51	#	#	-	-	-
Budownictwo	b	100,0	67,4	24,2	7,1	#	#	-	-	-
Sekcja G	a	17630	14472	2396	512	196	32	11	3	8
Handel i naprawy	b	100,0	59,8	23,7	8,2	4,6	2,0	0,4	0,0	1,3
Sekcja H	a	1979	1752	160	36	16	#	#	4	5
Hotele i restauracje	b	100,0	46,8	16,1	5,6	5,0	#	#	7,3	16,9
Sekcja I	a	2941	2480	351	66	29	9	-	#	#
Transport, gospodarka magazynowa i łączność	b	100,0	50,0	12,8	6,5	3,3	0,9	-	#	#
Sekcja K	a	6388	5650	524	132	66	11	#	-	#
Obsługa nieruchomości i firm	b	100,0	61,8	14,0	9,5	9,7	2,9	#	-	#
Sekcja M	a	608	585	18	#	#	-	-	#	-
Edukacja	b	100,0	87,6	8,7	#	#	-	-	#	-
Sekcja N	a	1960	1807	122	24	#	#	-	-	-
Ochrona zdrowia i pomoc społeczna	b	100,0	74,3	14,0	8,0	#	#	-	-	-
Sekcja O	a	1254	1055	144	30	19	#	#	#	3
Działalność usługowa komunalna, społeczna i indywidualna, pozostała	b	100,0	56,2	21,1	7,8	11,1	#	#	#	3,1

Tabl.9. JEDNOSTKI LOKALNE PRODUKCYJNE WEDŁUG LICZBY PROWADZONYCH
DZIAŁALNOŚCI ORAZ SEKCJI PKD W 2006 R. (bez sklepów)

Wyszczególnienie		Ogółem	Liczba rodzajów działalności				
			1	2-3	4-5	6-8	powyżej 8
a - Jednostki lokalne							
b - Struktura przychodów w % ^{a)}							
OGÓŁEM	a	87077	76575	7751	1728	726	297
	b	100,0	49,6	32,6	7,3	4,6	5,9
Sekcja B	a	82	80	1	1	0	0
Rybacktwo	b	100,0	85,0	1,1	13,8	0,0	0,0
Sekcja C	a	548	424	74	22	18	10
Górnictwo	b	100,0	48,7	8,3	10,8	20,2	11,9
Sekcja D	a	26435	22197	3203	616	280	139
Przetwórstwo przemysłowe	b	100,0	34,1	42,9	7,5	4,1	11,4
Sekcja E	a	2142	1602	301	95	85	59
Wytwarzanie i zaopatrywanie w energię elektryczną, gaz, wodę	b	100,0	36,5	25,6	13,9	16,8	7,3
Sekcja F	a	6591	5983	402	127	60	19
Budownictwo	b	100,0	60,3	29,2	6,2	3,3	1,0
Sekcja G	a	25976	23943	1523	403	86	21
Handel i naprawy	b	100,0	66,2	25,3	5,6	2,1	0,8
Sekcja H	a	3966	3644	265	37	20	0
Hotele i restauracje	b	100,0	84,4	10,0	3,5	2,0	0,0
Sekcja I	a	4375	3663	444	164	86	18
Transport, gospodarka magazynowa i łączność	b	100,0	55,6	33,6	6,7	3,1	0,9
Sekcja K	a	10997	10042	759	142	45	9
Obsługa nieruchomości i firm	b	100,0	70,8	19,1	6,0	3,7	0,4
Sekcja M	a	768	751	10	6	1	0
Edukacja	b	100,0	84,4	3,3	6,0	6,3	0,0
Sekcja N	a	2393	2303	61	25	4	0
Ochrona zdrowia i pomoc społeczna	b	100,0	82,8	12,2	4,4	0,6	0,0
Sekcja O	a	2665	1830	692	85	38	20
Działalność usługowa komunalna, społeczna i indywidualna, pozostała	b	100,0	44,0	36,2	14,6	3,5	1,7
Pozostałe sekcje	a	139	113	16	5	3	2
	b	100,0	86,7	6,3	3,2	0,8	3,0

^{a)} Wartość produktów wytworzonych, a dla działalności handlowej - wartość przychodów ze sprzedaży towarów i materiałów

Tabl.10. **JEDNOSTKI LOKALNE WEDŁUG WIELKOŚCI ZATRUDNIENIA ORAZ SEKCJI PKD
W 2006 R. (bez sklepów)**

Wyszczególnienie		Ogółem	Przeciętne zatrudnienie w jednostkach lokalnych w etatach							
			poniżej 5	5-20	21-50	51-100	101-250	251-500	501-1000	powyżej 1000
a - Jednostki lokalne										
b - Struktura zatrudnionych w %										
OGÓLEM	a	99284	24062	40078	18877	8088	5681	1591	598	309
	b	100,0	1,0	11,7	13,9	13,3	20,2	12,7	9,4	17,9
Sekcja B - Rybactwo	a	83	8	51	22	1	-	1	-	-
	b	100,0	1,2	38,0	36,7	4,0	-	20,1	-	-
Sekcja C - Górnictwo	a	663	145	244	129	54	32	8	6	45
	b	100,0	0,1	1,7	2,3	2,0	2,6	1,6	2,3	87,4
Sekcja D - Przetwórstwo przemysłowe	a	33202	7446	11030	6824	3580	2913	878	378	153
	b	100,0	0,6	7,4	11,5	13,4	23,6	15,8	13,4	14,4
Sekcja E - Wytwarzanie i zaopatrywanie w energię elektryczną, gaz, wodę	a	2629	798	605	460	279	337	92	44	14
	b	100,0	0,7	4,1	8,3	11,3	28,2	17,9	15,8	13,8
Sekcja F - Budownictwo	a	7036	518	3029	1906	916	524	104	31	8
	b	100,0	0,3	13,1	19,3	20,6	25,0	11,2	6,7	3,7
Sekcja G - Handel i naprawy	a	28445	7878	14093	4560	1225	544	119	22	4
	b	100,0	3,0	31,2	25,3	15,4	14,4	7,1	2,6	0,9
Sekcja H - Hotele i restauracje	a	4080	932	2169	776	141	53	8	1	-
	b	100,0	3,0	35,6	33,0	13,4	10,2	4,0	0,9	-
Sekcja I - Transport, gospodarka magazynowa i łączność	a	5046	1077	1912	937	495	400	130	42	53
	b	100,0	0,6	5,2	6,4	7,7	13,8	9,5	6,2	50,7
Sekcja K - Obsługa nieruchomości i firm	a	11895	3541	4172	2215	1031	640	199	67	30
	b	100,0	1,0	11,0	14,9	15,4	20,8	14,4	9,9	12,6
Sekcja M - Edukacja	a	775	263	435	60	12	4	1	-	-
	b	100,0	5,8	58,9	18,0	8,5	5,5	3,3	-	-
Sekcja N - Ochrona zdrowia i pomoc społeczna	a	2490	399	1364	501	127	70	26	3	-
	b	100,0	1,5	25,8	24,2	14,1	17,5	14,0	2,9	-
Sekcja O - Działalność usługowa komunalna, społeczna i indywidualna, pozostała	a	2800	1003	925	463	223	156	25	4	1
	b	100,0	3,1	13,9	19,2	20,1	27,9	10,8	3,3	1,7
Pozostałe sekcje	a	140	54	49	24	4	8	0	0	1
	b	100,0	3,1	11,5	14,1	5,0	22,7	0,0	0,0	43,7

Tabl.11. PRZEDSIĘBIORSTWA WEDŁUG WARTOŚCI PRZYCHODÓW ZE SPRZEDAŻY ORAZ

Lp.	Wyszczególnienie a - Przedsiębiorstwa b - Struktura przychodów w %	Ogółem	Wartość przychodów ze					
			poniżej 0,5 mln zł	<0,5-1,0)	<1,0-1,5)	<1,5-2,0)	<2,0-2,5)	
1	OGÓLEM	a	62612	3345	5614	4916	4290	3643
		b	100,0	0,1	0,2	0,3	0,4	0,5
2	Dolnośląskie	a	4818	262	417	401	349	275
		b	100,0	0,1	0,3	0,4	0,5	0,5
3	Kujawsko-pomorskie	a	3079	122	250	230	196	189
		b	100,0	0,1	0,3	0,5	0,5	0,7
4	Lubelskie	a	2711	149	297	246	203	179
		b	100,0	0,1	0,6	0,8	0,9	1,0
5	Lubuskie	a	1925	113	229	196	152	107
		b	100,0	0,1	0,6	0,9	0,9	0,9
6	Łódzkie	a	4811	368	571	393	385	280
		b	100,0	0,1	0,5	0,6	0,8	0,8
7	Małopolskie	a	5185	283	486	425	343	330
		b	100,0	0,1	0,3	0,4	0,4	0,5
8	Mazowieckie	a	9069	403	554	528	464	409
		b	100,0	0,0	0,1	0,1	0,1	0,2
9	Opolskie	a	1587	81	159	124	128	96
		b	100,0	0,1	0,4	0,5	0,8	0,7
10	Podkarpackie	a	2947	152	286	275	230	171
		b	100,0	0,1	0,4	0,7	0,8	0,8
11	Podlaskie	a	1522	64	121	110	99	85
		b	100,0	0,1	0,3	0,4	0,5	0,6
12	Pomorskie	a	3956	173	332	322	279	218
		b	100,0	0,0	0,2	0,4	0,4	0,5
13	Śląskie	a	8518	497	840	725	659	515
		b	100,0	0,1	0,3	0,4	0,5	0,5
14	Świętokrzyskie	a	1780	132	173	155	111	112
		b	100,0	0,1	0,4	0,5	0,5	0,7
15	Warmińsko-mazurskie	a	2175	150	222	159	188	148
		b	100,0	0,2	0,6	0,7	1,1	1,1
16	Wielkopolskie	a	6013	256	447	428	364	363
		b	100,0	0,0	0,2	0,3	0,4	0,5
17	Zachodniopomorskie	a	2516	140	230	199	140	166
		b	100,0	0,1	0,4	0,6	0,6	0,9

WOJEWÓDZTW W 2006 R.

sprzedaży produktów i towarów								Lp.
<2,5-5,0)	<5,0-10,0)	<10,0-15,0)	<15,0-20,0)	<20,0-25,0)	<25,0-50,0)	<50,0-100,0)	powyżej 100,0 mln zł	
11777 2,3	10111 4,0	4994 3,4	2932 2,8	1886 2,3	4319 8,4	2329 9,1	2456 66,1	1
915 2,7	808 4,8	383 3,9	217 3,1	162 3,0	307 9,0	158 9,4	164 62,4	2
603 3,4	550 6,1	245 4,7	129 3,5	100 3,5	241 13,3	116 12,7	108 50,8	3
523 4,5	433 7,7	228 6,8	113 4,8	76 4,2	138 11,7	64 10,6	62 46,3	4
379 4,9	302 7,9	137 6,0	63 4,0	48 3,9	100 12,5	54 13,4	45 44,0	5
866 3,8	739 6,6	355 5,4	211 4,6	121 3,3	279 12,1	133 11,6	110 49,6	6
990 2,5	818 4,2	427 3,8	255 3,2	139 2,2	349 8,8	167 8,4	173 65,2	7
1483 0,9	1418 1,7	793 1,7	498 1,5	338 1,3	834 5,0	596 7,2	751 80,3	8
310 3,7	282 7,0	105 4,4	74 4,4	32 2,4	106 12,7	41 10,3	49 52,6	9
597 4,3	453 6,6	223 5,5	138 4,8	79 3,6	172 12,1	79 11,0	92 49,3	10
311 3,5	258 5,8	138 5,3	79 4,4	48 3,4	103 11,3	61 13,3	45 51,1	11
750 2,5	694 4,6	329 3,7	192 3,0	119 2,5	284 9,1	143 9,3	121 63,7	12
1618 2,5	1307 4,0	641 3,4	356 2,7	223 2,1	543 8,2	294 8,8	300 66,8	13
346 3,4	292 5,6	126 4,3	63 3,0	58 3,6	104 10,0	52 9,6	56 58,2	14
429 5,2	347 8,4	165 6,9	98 5,8	55 4,3	109 13,0	63 15,2	42 37,6	15
1118 2,2	986 4,0	507 3,4	321 3,1	212 2,7	485 9,4	246 9,6	280 64,3	16
539 4,6	424 7,4	192 5,7	125 5,2	76 4,1	165 13,7	62 9,9	58 46,8	17

Tabl.12. **PRZEDSIĘBIORSTWA WEDŁUG LICZBY PRACUJĄCYCH ORAZ WOJEWÓDZTW
W 2006 R.**

Wyszczególnienie		Ogółem	Liczba pracujących							
a - Przedsiębiorstwa b - Struktura pracujących w %	poniżej 10		10-19	20-49	50-99	100-249	250-449	500-999	powyżej 999	
OGÓŁEM	a	62612	4166	22168	19398	8152	5821	1730	734	443
	b	100,0	0,5	6,6	12,2	11,8	18,4	12,2	10,3	28,0
Dolnośląskie	a	4818	285	1723	1485	633	445	139	69	39
	b	100,0	0,4	6,3	11,5	11,2	17,5	12,4	12,1	28,6
Kujawsko-pomorskie	a	3079	160	970	1009	448	339	101	38	14
	b	100,0	0,5	6,5	14,6	14,6	25,0	16,3	12,0	10,5
Lubelskie	a	2711	206	999	872	320	231	55	14	14
	b	100,0	0,9	9,1	16,9	14,2	22,4	12,0	6,2	18,3
Lubuskie	a	1925	157	725	599	218	152	52	19	3
	b	100,0	1,0	9,7	17,6	14,4	22,9	16,5	12,0	5,9
Łódzkie	a	4811	340	1785	1504	603	416	103	35	25
	b	100,0	0,8	8,9	16,0	14,6	22,1	12,1	8,2	17,4
Małopolskie	a	5185	335	1917	1592	662	462	128	56	33
	b	100,0	0,6	7,4	13,1	12,5	19,1	11,3	10,2	25,7
Mazowieckie	a	9069	701	2893	2729	1184	953	322	155	132
	b	100,0	0,3	3,7	7,3	7,4	12,8	9,6	9,3	49,6
Opolskie	a	1587	116	628	442	205	140	29	17	10
	b	100,0	0,8	9,4	14,1	15,2	22,1	10,3	11,8	16,3
Podkarpackie	a	2947	195	1033	930	352	283	97	36	21
	b	100,0	0,6	7,1	13,3	11,5	21,1	15,9	12,2	18,2
Podlaskie	a	1522	83	548	499	203	132	36	14	7
	b	100,0	0,6	8,7	16,9	16,2	22,2	13,9	10,5	11,0
Pomorskie	a	3956	287	1373	1256	524	359	102	36	19
	b	100,0	0,7	7,8	15,1	14,4	21,3	14,0	9,7	17,0
Śląskie	a	8518	545	3190	2602	1053	723	241	113	51
	b	100,0	0,5	6,7	11,6	10,8	16,6	12,0	11,2	30,4
Świętokrzyskie	a	1780	163	635	532	206	162	52	20	10
	b	100,0	0,9	8,2	14,5	13,1	22,5	16,4	11,8	12,7
Warmińsko-mazurskie	a	2175	158	779	674	322	168	43	23	8
	b	100,0	0,8	8,9	16,4	18,1	20,3	11,9	12,8	10,7
Wielkopolskie	a	6013	255	2029	1901	902	628	176	76	46
	b	100,0	0,4	6,2	12,3	13,4	20,3	12,8	11,1	23,6
Zachodniopomorskie	a	2516	180	941	772	317	228	54	13	11
	b	100,0	0,7	8,9	15,2	14,8	22,9	12,6	5,9	19,0

Tabl.13. PRZEDSIĘBIORSTWA WEDŁUG LICZBY RODZAJÓW DZIAŁALNOŚCI ORAZ
WOJEWÓDZTW W 2006 R.

Wyszczególnienie a - Przedsiębiorstwa b - Struktura przychodów ze sprzedaży produktów i towarów w %	Ogółem	Liczba rodzajów działalności					
		1	2-3	4-5	6-8	powyżej 8	
OGÓLEM	a	62612	30570	23897	5075	2223	847
	b	100,0	15,4	46,7	13,2	10,3	14,4
Dolnośląskie	a	4818	2430	1762	408	159	59
	b	100,0	16,6	43,0	12,4	8,8	19,1
Kujawsko-pomorskie	a	3079	1536	1177	233	87	46
	b	100,0	22,0	49,7	10,8	4,5	13,1
Lubelskie	a	2711	1184	1066	273	139	49
	b	100,0	15,4	37,9	16,0	19,1	11,6
Lubuskie	a	1925	1079	659	133	46	8
	b	100,0	20,5	52,7	21,1	4,7	1,0
Łódzkie	a	4811	2344	1902	356	148	61
	b	100,0	13,5	46,9	12,6	11,5	15,5
Małopolskie	a	5185	2581	1906	422	181	95
	b	100,0	23,0	38,9	8,7	12,9	16,5
Mazowieckie	a	9069	4242	3824	643	289	71
	b	100,0	13,6	48,8	14,0	10,2	13,4
Opolskie	a	1587	769	582	126	76	34
	b	100,0	14,1	43,0	9,4	10,1	23,3
Podkarpackie	a	2947	1327	1128	294	139	59
	b	100,0	14,8	46,3	13,4	11,8	13,7
Podlaskie	a	1522	709	608	136	49	20
	b	100,0	13,5	46,3	17,6	16,2	6,5
Pomorskie	a	3956	1998	1482	306	136	34
	b	100,0	13,9	45,5	8,2	13,2	19,2
Śląskie	a	8518	4337	3046	685	316	134
	b	100,0	15,1	43,5	8,0	12,5	20,9
Świętokrzyskie	a	1780	848	672	151	76	33
	b	100,0	14,7	44,0	18,4	13,2	9,8
Warmińsko-mazurskie	a	2175	1088	809	192	68	18
	b	100,0	17,3	43,5	19,4	6,9	12,9
Wielkopolskie	a	6013	2950	2303	477	205	78
	b	100,0	14,5	56,1	19,1	4,4	5,9
Zachodniopomorskie	a	2516	1148	971	240	109	48
	b	100,0	15,0	40,1	22,2	8,4	14,3

Tabl.14. **PRZEDSIĘBIORSTWA WEDŁUG LICZBY JEDNOSTEK LOKALNYCH ORAZ WOJEWÓDZTW
W 2006 R. (ze sklepami)**

Wyszczególnienie		Ogółem	Liczba jednostek lokalnych							
			1	2-5	6-10	11-20	21-30	31-40	41-50	powyżej 50
OGÓLEM	a	62612	51278	7312	2016	1279	366	140	68	153
	b	100,0	52,3	20,9	7,2	6,4	3,9	1,5	1,6	6,1
Dolnośląskie	a	4818	4007	550	145	69	21	9	3	14
	b	100,0	55,1	17,9	7,7	11,4	1,4	0,7	0,2	5,6
Kujawsko-pomorskie	a	3079	2531	349	93	74	21	5	#	#
	b	100,0	64,2	19,9	5,1	4,6	4,2	0,4	#	#
Lubelskie	a	2711	2104	357	125	84	16	12	4	9
	b	100,0	56,1	22,7	6,8	4,7	1,7	2,2	1,5	4,4
Lubuskie	a	1925	1682	162	47	27	5	-	#	#
	b	100,0	74,8	17,3	4,2	2,1	0,6	-	#	#
Łódzkie	a	4811	4012	525	139	83	26	9	5	12
	b	100,0	63,3	19,1	7,3	3,7	2,9	0,7	0,6	2,3
Małopolskie	a	5185	4188	636	190	113	34	#	#	14
	b	100,0	47,5	22,4	10,7	5,2	1,7	#	#	9,7
Mazowieckie	a	9069	7152	1189	336	216	78	41	16	41
	b	100,0	41,8	16,2	7,2	8,3	4,3	3,4	4,0	14,7
Opolskie	a	1587	1329	160	58	32	5	#	#	#
	b	100,0	58,1	28,9	6,0	5,0	0,7	#	#	#
Podkarpackie	a	2947	2352	369	102	94	21	4	#	#
	b	100,0	56,8	26,7	7,5	5,8	1,7	0,4	#	#
Podlaskie	a	1522	1210	198	53	40	11	3	3	4
	b	100,0	51,7	23,5	8,1	6,3	2,8	1,1	2,6	4,0
Pomorskie	a	3956	3348	413	113	47	21	#	#	6
	b	100,0	61,9	22,6	5,7	2,5	1,6	#	#	1,8
Śląskie	a	8518	7156	941	220	134	33	17	8	9
	b	100,0	48,8	22,8	8,0	7,1	11,5	0,9	0,3	0,7
Świętokrzyskie	a	1780	1472	206	46	33	12	7	-	4
	b	100,0	64,6	19,1	4,6	5,4	1,8	2,8	-	1,5
Warmińsko-mazurskie	a	2175	1810	236	68	37	14	6	-	4
	b	100,0	60,5	23,7	7,5	3,4	1,5	0,9	-	2,4
Wielkopolskie	a	6013	4817	746	221	154	33	13	7	22
	b	100,0	50,6	26,3	6,4	4,8	2,5	2,0	0,6	6,8
Zachodniopomorskie	a	2516	2108	275	60	42	15	5	3	8
	b	100,0	59,5	20,5	6,8	8,8	1,0	0,5	0,3	2,5

Tabl.15. PRZEDSIĘBIORSTWA WEDŁUG LICZBY JEDNOSTEK LOKALNYCH ORAZ WOJEWÓDZTW
W 2006 R. (bez sklepów)

Wyszczególnienie a - Przedsiębiorstwa b - Struktura zatrudnionych w %	Ogółem	Liczba jednostek lokalnych								
		1	2-5	6-10	11-20	21-30	31-40	41-50	powyżej 50	
OGÓŁEM	a	62612	53564	7087	1227	507	111	46	24	46
	b	100,0	58,2	22,0	6,8	5,0	2,9	0,7	1,2	3,1
Dolnośląskie	a	4818	4145	520	91	42	7	7	#	#
	b	100,0	60,2	18,3	6,9	10,8	0,6	0,6	#	#
Kujawsko-pomorskie	a	3079	2676	329	46	21	#	#	-	-
	b	100,0	70,5	19,9	4,1	2,2	#	#	-	-
Lubelskie	a	2711	2255	366	56	18	4	#	#	6
	b	100,0	62,1	24,7	5,8	2,4	0,5	#	#	2,0
Lubuskie	a	1925	1741	150	25	#	#	-	-	-
	b	100,0	79,1	17,3	2,8	#	#	-	-	-
Łódzkie	a	4811	4206	481	70	31	12	#	#	4
	b	100,0	69,8	18,7	5,9	2,3	1,9	#	#	0,5
Małopolskie	a	5185	4370	633	127	40	11	#	#	#
	b	100,0	54,3	29,1	10,0	3,3	0,9	#	#	#
Mazowieckie	a	9069	7513	1140	229	119	29	15	5	19
	b	100,0	50,8	16,5	6,9	7,2	2,7	1,5	3,1	11,3
Opolskie	a	1587	1380	162	30	12	#	-	#	-
	b	100,0	61,1	29,7	6,3	2,3	#	-	#	-
Podkarpackie	a	2947	2492	377	54	21	#	-	#	-
	b	100,0	61,7	28,0	6,5	3,2	#	-	#	-
Podlaskie	a	1522	1273	199	34	10	3	#	-	#
	b	100,0	56,3	25,5	8,5	5,8	0,5	#	-	#
Pomorskie	a	3956	3448	401	76	16	9	#	#	3
	b	100,0	65,5	23,0	5,3	0,8	1,0	#	#	0,7
Śląskie	a	8518	7393	894	150	64	8	5	#	#
	b	100,0	51,5	23,2	7,7	6,1	10,9	0,4	#	#
Świętokrzyskie	a	1780	1566	178	20	13	#	#	-	-
	b	100,0	71,2	19,3	3,4	4,9	#	#	-	-
Warmińsko-mazurskie	a	2175	1902	237	23	4	5	#	#	#
	b	100,0	66,1	25,7	4,6	0,6	1,1	#	#	#
Wielkopolskie	a	6013	5033	745	151	67	8	6	-	3
	b	100,0	56,2	28,5	8,2	3,4	1,3	1,5	-	0,8
Zachodniopomorskie	a	2516	2171	275	45	21	#	#	-	#
	b	100,0	64,4	21,8	6,3	7,2	#	#	-	#

Tabl.16. **JEDNOSTKI LOKALNE WEDŁUG WIELKOŚCI ZATRUDNIENIA ORAZ WOJEWÓDZTW
W 2006 R. (bez sklepów)**

Wyszczególnienie a - Jednostki lokalne b - Struktura zatrudnionych w %		Ogółem	Przeciętne zatrudnienie w jednostce lokalnej w etatach							
			poniżej 5	5-20	21-50	51-100	101-200	201-500	501-1000	powyżej 1000
OGÓŁEM	a	99284	24062	40078	18877	8088	5681	1591	598	309
	b	100,0	1,0	11,7	13,9	13,3	20,2	12,7	9,4	17,9
Dolnośląskie	a	7946	1914	3160	1493	694	461	134	60	30
	b	100,0	1,0	11,1	13,1	13,5	19,6	12,7	11,3	17,6
Kujawsko-pomorskie	a	4804	973	1914	985	468	319	98	37	10
	b	100,0	1,0	11,4	14,5	15,4	23,8	15,7	11,1	7,3
Lubelskie	a	5138	1813	1958	763	290	226	64	15	9
	b	100,0	1,7	15,5	15,4	13,1	21,4	14,1	6,0	12,8
Lubuskie	a	2833	599	1217	580	216	154	45	17	5
	b	100,0	1,1	13,9	17,2	13,9	22,0	14,0	9,8	8,1
Łódzkie	a	7543	2051	3017	1344	579	397	102	38	15
	b	100,0	1,2	13,4	15,3	14,7	21,5	12,5	9,2	12,2
Małopolskie	a	8257	2113	3355	1571	612	421	117	46	22
	b	100,0	1,1	13,4	15,7	13,7	20,5	12,6	10,3	12,7
Mazowieckie	a	13500	3053	5298	2720	1170	858	258	86	57
	b	100,0	0,7	9,0	11,5	11,1	17,8	11,7	7,9	30,2
Opolskie	a	2460	566	1092	419	189	142	33	13	6
	b	100,0	1,1	14,5	14,3	14,7	23,1	12,7	9,0	10,6
Podkarpackie	a	4687	1102	1962	886	323	282	77	38	17
	b	100,0	1,0	11,9	13,5	11,1	20,7	12,7	13,2	16,0
Podlaskie	a	2618	719	1020	507	195	127	30	18	2
	b	100,0	1,5	14,3	18,2	15,7	22,3	11,5	13,6	2,9
Pomorskie	a	6138	1383	2543	1207	535	334	90	29	17
	b	100,0	1,1	13,1	15,7	15,7	20,9	12,3	7,9	13,2
Śląskie	a	12996	2806	5511	2497	1040	747	246	82	67
	b	100,0	0,8	10,2	11,8	11,1	17,5	12,7	8,2	27,7
Świętokrzyskie	a	2558	524	1107	483	221	160	38	18	7
	b	100,0	0,9	12,9	14,0	14,7	24,0	12,8	11,6	9,1
Warmińsko-mazurskie	a	3570	904	1442	670	308	172	53	14	7
	b	100,0	1,1	14,0	16,6	17,4	20,3	14,4	7,6	8,7
Wielkopolskie	a	9569	2222	3713	1919	873	601	145	68	28
	b	100,0	1,0	11,2	14,6	14,9	21,6	11,9	11,3	13,6
Zachodniopomorskie	a	4383	1263	1708	774	329	245	42	13	9
	b	100,0	1,2	14,2	16,1	15,5	23,9	10,0	5,8	13,2
Jednostki lokalne poza granicami kraju	a	284	57	61	59	46	35	19	6	1
	b	100,0	0,4	3,5	8,3	14,7	23,9	28,3	16,6	4,4

Tabl.17. **ROZKŁAD LICZBY ZATRUDNIONYCH W UKŁADZIE WOJEWÓDZKIM WEDŁUG TZW. METODY PRZEDSIĘBIORSTW ORAZ WEDŁUG FAKTYCZNEGO MIEJSCA PRACY W 2006 R.**

Województwa	Przeciętne zatrudnienie w etatach		
	wg siedziby zarządu przedsiębiorstwa	wg jednostek lokalnych ^{a)}	<u>rubr.2</u> <u>rubr.1</u>
	1	2	w %
Ogółem	4565758,4	4565758,4	100,0
Dolnośląskie	363831,2	382444,0	105,1
Kujawsko-pomorskie	204272,7	232538,4	113,8
Lubelskie	145831,0	168946,2	115,9
Lubuskie	99584,8	116544,1	117,0
Łódzkie	265055,4	297884,8	112,4
Małopolskie	342567,1	337481,2	98,5
Mazowieckie	1079009,6	792502,7	73,4
Opolskie	90011,0	98480,1	109,4
Podkarpackie	198410,8	220568,0	111,2
Podlaskie	85571,2	95985,9	112,2
Pomorskie	236197,1	258224,6	109,3
Śląskie	644847,6	706738,9	109,6
Świętokrzyskie	102724,6	113045,1	110,0
Warmińsko-mazurskie	119426,9	137657,5	115,3
Wielkopolskie	446330,5	444365,5	99,6
Zachodniopomorskie	142087,0	162351,5	114,3

a) bez pracowników zatrudnionych w jednostkach lokalnych będących poza granicami kraju

Mapa 2

PROCENTOWE ODCHYLENIE PRZECIĘTNEGO ZATRUDNIENIA WG JEDNOSTEK LOKALNYCH OD PRZECIĘTNEGO ZATRUDNIENIA WG SIEDZIBY ZARZĄDU PRZEDSIĘBIORSTWA

(bez pracowników zatrudnionych w jednostkach lokalnych będących poza granicami kraju)

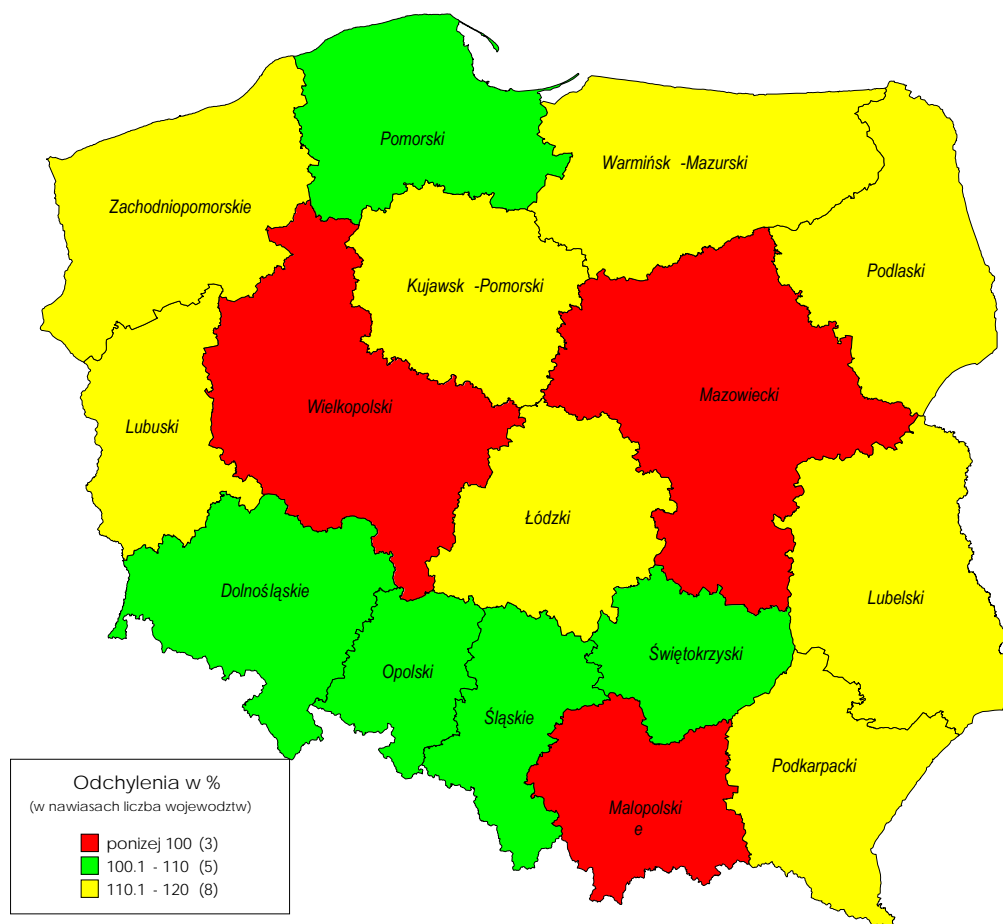

Tabl.18. **PODSTAWOWE WYNIKI EKONOMICZNE BADANYCH PRZEDSIĘBIORSTW WEDŁUG KLAS WIELKOŚCI ORAZ SEKCJI PKD W 2006 R.**

Wyszczególnienie	Jednostki miary	Ogółem	Przedsiębiorstwa o liczbie pracujących				
			do 49 osób	50-99	100-249	250-499	powyżej 499
OGÓŁEM							
Przedsiębiorstwa	szt.	62612	45732	8152	5821	1730	1177
	%	100,0	73,0	13,0	9,3	2,8	1,9
w tym przedsiębiorstwa, które prowadzą księgi rachunkowe	szt.	45009	28517	7817	5768	1730	1177
	%	100,0	63,4	17,4	12,8	3,8	2,6
Pracujący - stan w dniu 31.12.06 r.	osoby	4883621	940767	574818	900566	595415	1872055
	%	100,0	19,3	11,8	18,4	12,2	38,3
Przychody ze sprzedaży produktów i towarów	mln zł	1798673,6	315606,9	205706,4	318638,7	216747,1	741974,5
	%	100,0	17,5	11,4	17,7	12,1	41,3
Nakłady na środki trwałe ogółem	mln zł	84103,7	8901,5	7507,3	14283,0	9337,2	44074,7
	%	100,0	10,6	8,9	17,0	11,1	52,4
Środki trwałe brutto stan na koniec roku	mln zł	1024060,2	123248,2	92376,1	154791,8	121212,3	532431,7
	%	100,0	12,0	9,0	15,1	11,8	52,0
Przeciętna liczba zatrudnionych w etatach	etaty	4589687,5	855832,2	542908,1	862545,5	564881,5	1763520,2
	%	100,0	18,6	11,8	18,8	12,3	38,4
Wynagrodzenie brutto	mln zł	143390,7	20208,3	14954,1	25405,0	18114,7	64708,6
	%	100,0	14,1	10,4	17,7	12,6	45,1
Przeciętna płaca miesięczna	zł	2603,5	1967,7	2295,4	2454,5	2672,3	3057,7
	%	100,0	75,6	88,2	94,3	102,6	117,4
Udział eksportu produktów w sprzedaży ogółem ^{a)}	%	30,4	19,6	22,5	26,7	28,4	35,6
Wynik finansowy brutto ^{a)}	mln zł	97666,4	12190,9	9745,7	17066,8	12018,8	46644,2
Wynik finansowy netto ^{a)}	mln zł	80067,6	10745,0	8183,8	13833,1	9752,0	37553,8
Wskaźnik rentowności obrotu netto ^{a)}	%	4,4	3,6	3,9	4,2	4,4	4,9

^{a)} dla podmiotów prowadzących księgi rachunkowe

Tabl.18. **PODSTAWOWE WYNIKI EKONOMICZNE BADANYCH PRZEDSIĘBIORSTW WEDŁUG KLAS WIELKOŚCI ORAZ SEKCJI PKD W 2006 R. (cd.)**

Wyszczególnienie	Jednostki miary	Ogółem	Przedsiębiorstwa o liczbie pracujących				
			do 49 osób	50-99	100-249	250-499	powyżej 499
Sekcja B							
Rybacktwo							
Przedsiębiorstwa	szt.	68	65	#	#	#	-
	%	100,0	95,6	#	#	#	-
w tym przedsiębiorstwa, które prowadzą księgi rachunkowe	szt.	54	51	#	#	#	-
	%	100,0	94,4	#	#	#	-
Pracujący - stan w dniu 31.12.06 r.	osoby	1703	1221	#	#	#	-
	%	100,0	71,7	#	#	#	-
Przychody ze sprzedaży produktów i towarów	mln zł	257,0	205,9	#	#	#	-
	%	100,0	80,1	#	#	#	-
Nakłady na środki trwałe ogółem	mln zł	8,2	5,6	#	#	#	-
	%	100,0	68,4	#	#	#	-
Środki trwałe brutto stan na koniec roku	mln zł	276,0	146,1	#	#	#	-
	%	100,0	52,9	#	#	#	-
Przeciętna liczba zatrudnionych w etatach	etaty	1705,7	1197,7	#	#	#	-
	%	100,0	70,2	#	#	#	-
Wynagrodzenie brutto	mln zł	49,0	33,8	#	#	#	-
	%	100,0	68,9	#	#	#	-
Przeciętna płaca miesięczna	zł	2395,6	2350,2	#	#	#	-
	%	100,0	98,1	#	#	#	-
Udział eksportu produktów w sprzedaży ogółem ^{a)}	%	3,0	3,4	#	#	#	-
Wynik finansowy brutto ^{a)}	mln zł	12,8	19,4	#	#	#	-
Wynik finansowy netto ^{a)}	mln zł	11,4	18,0	#	#	#	-
Wskaźnik rentowności obrotu netto ^{a)}	%	4,9	10,2	#	#	#	-

^{a)} dla podmiotów prowadzących księgi rachunkowe

Tabl.18. **PODSTAWOWE WYNIKI EKONOMICZNE BADANYCH PRZEDSIĘBIORSTW WEDŁUG KLAS WIELKOŚCI ORAZ SEKCJI PKD W 2006 R. (cd.)**

Wyszczególnienie	Jednostki miary	Ogółem	Przedsiębiorstwa o liczbie pracujących				
			do 49 osób	50-99	100-249	250-499	powyżej 499
Sekcja C Górnictwo							
Przedsiębiorstwa	szt.	267	143	49	43	10	22
	%	100,0	53,6	18,4	16,1	3,7	8,2
w tym przedsiębiorstwa, które prowadzą księgi rachunkowe	szt.	226	103	48	43	10	22
	%	100,0	45,6	21,2	19,0	4,4	9,7
Pracujący - stan w dniu 31.12.06 r.	osoby	181604	2996	3380	6538	3409	165281
	%	100,0	1,6	1,9	3,6	1,9	91,0
Przychody ze sprzedaży produktów i towarów	mln zł	38344,2	592,5	786,0	1464,5	1022,0	34479,2
	%	100,0	1,5	2,0	3,8	2,7	89,9
Nakłady na środki trwałe ogółem	mln zł	3554,9	35,8	53,3	132,8	116,4	3216,7
	%	100,0	1,0	1,5	3,7	3,3	90,5
Środki trwałe brutto stan na koniec roku	mln zł	43398,2	405,0	1238,2	1254,0	1310,0	39191,0
	%	100,0	0,9	2,9	2,9	3,0	90,3
Przeciętna liczba zatrudnionych w etatach	etaty	180367,2	2715,9	3249,2	6343,1	3336,5	164722,5
	%	100,0	1,5	1,8	3,5	1,8	91,3
Wynagrodzenie brutto	mln zł	9981,2	65,0	108,5	246,7	143,5	9417,5
	%	100,0	0,7	1,1	2,5	1,4	94,4
Przeciętna płaca miesięczna	zł	4611,5	1993,5	2782,5	3241,7	3584,1	4764,3
	%	100,0	43,2	60,3	70,3	77,7	103,3
Udział eksportu produktów w sprzedaży ogółem ^{a)}	%	24,7	0,7	6,2	3,1	4,7	27,0
Wynik finansowy brutto ^{a)}	mln zł	5982,4	53,9	54,0	170,9	279,6	5424,1
Wynik finansowy netto ^{a)}	mln zł	4685,0	45,1	41,0	136,5	230,5	4231,9
Wskaźnik rentowności obrotu netto ^{a)}	%	11,7	8,3	4,6	9,0	22,5	11,8

^{a)} dla podmiotów prowadzących księgi rachunkowe

Tabl.18. **PODSTAWOWE WYNIKI EKONOMICZNE BADANYCH PRZEDSIĘBIORSTW WEDŁUG KLAS WIELKOŚCI ORAZ SEKCJI PKD W 2006 R. (cd.)**

Wyszczególnienie	Jednostki miary	Ogółem	Przedsiębiorstwa o liczbie pracujących				
			do 49 osób	50-99	100-249	250-499	powyżej 499
Sekcja D							
Przetwórstwo przemysłowe							
Przedsiębiorstwa	szt.	22609	14572	3525	2941	925	646
	%	100,0	64,5	15,6	13,0	4,1	2,9
w tym przedsiębiorstwa, które prowadzą księgi rachunkowe	szt.	15096	7291	3315	2919	925	646
	%	100,0	48,3	22,0	19,3	6,1	4,3
Pracujący - stan w dniu 31.12.06 r.	osoby	2067912	322272	250669	464729	320448	709794
	%	100,0	15,6	12,1	22,5	15,5	34,3
Przychody ze sprzedaży produktów i towarów	mln zł	703573,6	62666,5	54484,8	112107,7	99796,5	374518,0
	%	100,0	8,9	7,7	15,9	14,2	53,2
Nakłady na środki trwałe ogółem	mln zł	35519,3	2505,9	3186,7	6479,9	5073,6	18273,2
	%	100,0	7,1	9,0	18,2	14,3	51,4
Środki trwałe brutto stan na koniec roku	mln zł	328301,4	22247,1	21811,6	53486,1	50339,4	180417,1
	%	100,0	6,8	6,6	16,3	15,3	55,0
Przeciętna liczba zatrudnionych w etatach	etaty	1960020,2	294173,3	237642,9	443187,6	305373,0	679643,4
	%	100,0	15,0	12,1	22,6	15,6	34,7
Wynagrodzenie brutto	mln zł	56535,2	5956,3	5707,2	11711,6	9234,1	23926,1
	%	100,0	10,5	10,1	20,7	16,3	42,3
Przeciętna płaca miesięczna	zł	2403,7	1687,3	2001,3	2202,1	2519,9	2933,7
	%	100,0	70,2	83,3	91,6	104,8	122,0
Udział eksportu produktów w sprzedaży ogółem ^{a)}	%	40,9	18,5	25,3	29,4	35,0	50,9
Wynik finansowy brutto ^{a)}	mln zł	41933,4	3209,8	3081,8	6461,9	6614,8	22565,2
Wynik finansowy netto ^{a)}	mln zł	34715,1	2677,1	2602,4	5352,8	5388,3	18694,5
Wskaźnik rentowności obrotu netto ^{a)}	%	4,9	5,1	4,7	4,7	5,3	4,9

^{a)} dla podmiotów prowadzących księgi rachunkowe

Tabl.18. **PODSTAWOWE WYNIKI EKONOMICZNE BADANYCH PRZEDSIĘBIORSTW WEDŁUG KLAS WIELKOŚCI ORAZ SEKCJI PKD W 2006 R. (cd.)**

Wyszczególnienie	Jednostki miary	Ogółem	Przedsiębiorstwa o liczbie pracujących				
			do 49 osób	50-99	100-249	250-499	powyżej 499
Sekcja E							
Wytwarzanie i zaopatrywanie w energię elektryczną, gaz, wodę							
Przedsiębiorstwa	szt.	933	409	213	189	59	63
	%	100,0	43,8	22,8	20,3	6,3	6,8
w tym przedsiębiorstwa, które prowadzą księgi rachunkowe	szt.	915	391	213	189	59	63
	%	100,0	42,7	23,3	20,7	6,4	6,9
Pracujący - stan w dniu 31.12.06 r.	osoby	201040	11023	15266	29307	20009	125435
	%	100,0	5,5	7,6	14,6	10,0	62,4
Przychody ze sprzedaży produktów i towarów	mln zł	127592,6	8775,4	2583,8	18390,8	16773,8	81068,9
	%	100,0	6,9	2,0	14,4	13,1	63,5
Nakłady na środki trwałe ogółem	mln zł	9622,3	408,7	464,9	1163,6	752,1	6832,9
	%	100,0	4,2	4,8	12,1	7,8	71,0
Środki trwałe brutto stan na koniec roku	mln zł	207316,4	4683,8	7996,0	27710,8	18773,9	148151,9
	%	100,0	2,3	3,9	13,4	9,1	71,5
Przeciętna liczba zatrudnionych w etatach	etaty	199835,2	10638,8	14938,9	28755,5	19936,3	125565,6
	%	100,0	5,3	7,5	14,4	10,0	62,8
Wynagrodzenie brutto	mln zł	8469,7	332,8	473,4	1030,9	814,2	5818,4
	%	100,0	3,9	5,6	12,2	9,6	68,7
Przeciętna płaca miesięczna	zł	3532,0	2607,0	2640,8	2987,5	3403,4	3861,5
	%	100,0	73,8	74,8	84,6	96,4	109,3
Udział eksportu produktów w sprzedaży ogółem ^{a)}	%	2,7	17,6	0,7	11,5	0,1	1,1
Wynik finansowy brutto ^{a)}	mln zł	9816,8	91,1	170,2	2516,2	1155,5	5883,7
Wynik finansowy netto ^{a)}	mln zł	7680,4	58,7	137,8	1918,4	926,4	4639,0
Wskaźnik rentowności obrotu netto ^{a)}	%	5,8	0,7	5,1	9,7	5,3	5,5

^{a)} dla podmiotów prowadzących księgi rachunkowe

Tabl.18. **PODSTAWOWE WYNIKI EKONOMICZNE BADANYCH PRZEDSIĘBIORSTW WEDŁUG KLAS WIELKOŚCI ORAZ SEKCJI PKD W 2006 R. (cd.)**

Wyszczególnienie	Jednostki miary	Ogółem	Przedsiębiorstwa o liczbie pracujących				
			do 49 osób	50-99	100-249	250-499	powyżej 499
Sekcja F Budownictwo							
Przedsiębiorstwa	szt.	5975	4392	872	534	116	61
	%	100,0	73,5	14,6	8,9	1,9	1,0
w tym przedsiębiorstwa, które prowadzą księgi rachunkowe	szt.	4146	2579	858	532	116	61
	%	100,0	62,2	20,7	12,8	2,8	1,5
Pracujący - stan w dniu 31.12.06 r.	osoby	329944	92812	61079	77994	39632	58427
	%	100,0	28,1	18,5	23,6	12,0	17,7
Przychody ze sprzedaży produktów i towarów	mln zł	86470,5	20539,2	14748,2	21051,0	9900,9	20231,3
	%	100,0	23,8	17,1	24,3	11,5	23,4
Nakłady na środki trwałe ogółem	mln zł	2368,1	626,7	380,7	589,5	291,8	479,3
	%	100,0	26,5	16,1	24,9	12,3	20,2
Środki trwałe brutto stan na koniec roku	mln zł	20182,5	8442,2	3130,6	4078,1	1932,9	2598,7
	%	100,0	41,8	15,5	20,2	9,6	12,9
Przeciętna liczba zatrudnionych w etatach	etaty	309239,4	85118,1	58156,3	73801,7	37508,4	54655,0
	%	100,0	27,5	18,8	23,9	12,1	17,7
Wynagrodzenie brutto	mln zł	8993,6	1834,2	1535,4	2208,2	1287,7	2128,1
	%	100,0	20,4	17,1	24,6	14,3	23,7
Przeciętna płaca miesięczna	zł	2423,6	1795,7	2200,1	2493,4	2860,9	3244,8
	%	100,0	74,1	90,8	102,9	118,0	133,9
Udział eksportu produktów w sprzedaży ogółem ^{a)}	%	5,6	1,6	2,5	4,8	2,6	13,0
Wynik finansowy brutto ^{a)}	mln zł	4641,4	1554,4	1083,6	1227,5	288,4	487,5
Wynik finansowy netto ^{a)}	mln zł	3838,2	1320,1	919,0	1006,9	226,6	365,6
Wskaźnik rentowności obrotu netto ^{a)}	%	4,5	7,6	6,1	4,7	2,2	1,7

^{a)} dla podmiotów prowadzących księgi rachunkowe

Tabl.18. **PODSTAWOWE WYNIKI EKONOMICZNE BADANYCH PRZEDSIĘBIORSTW WEDŁUG KLAS WIELKOŚCI ORAZ SEKCJI PKD W 2006 R. (cd.)**

Wyszczególnienie	Jednostki miary	Ogółem	Przedsiębiorstwa o liczbie pracujących				
			do 49 osób	50-99	100-249	250-499	powyżej 499
Sekcja G							
Handel i naprawy							
Przedsiębiorstwa	szt.	17630	14473	1846	939	227	145
	%	100,0	82,1	10,5	5,3	1,3	0,8
w tym przedsiębiorstwa, które prowadzą księgi rachunkowe	szt.	14337	11195	1834	936	227	145
	%	100,0	78,1	12,8	6,5	1,6	1,0
Pracujący - stan w dniu 31.12.06 r.	osoby	888546	286266	128303	140073	77049	256855
	%	100,0	32,2	14,4	15,8	8,7	28,9
Przychody ze sprzedaży produktów i towarów	mln zł	607442,7	175904,7	103883,6	126899,7	63154,4	137600,3
	%	100,0	29,0	17,1	20,9	10,4	22,7
Nakłady na środki trwałe ogółem	mln zł	11279,3	2168,8	1290,9	1977,3	1055,0	4787,4
	%	100,0	19,2	11,4	17,5	9,4	42,4
Środki trwałe brutto stan na koniec roku	mln zł	87093,8	20268,8	11448,1	12674,4	10256,5	32445,9
	%	100,0	23,3	13,1	14,6	11,8	37,3
Przeciętna liczba zatrudnionych w etatach	etaty	807447,5	260589,4	120539,9	138356,8	71244,2	216717,2
	%	100,0	32,3	14,9	17,1	8,8	26,8
Wynagrodzenie brutto	mln zł	22866,1	6438,3	3534,3	4433,3	2375,5	6084,8
	%	100,0	28,2	15,5	19,4	10,4	26,6
Przeciętna płaca miesięczna	zł	2359,9	2058,9	2443,4	2670,2	2778,6	2339,7
	%	100,0	87,2	103,5	113,1	117,7	99,1
Udział eksportu produktów w sprzedaży ogółem ^{a)}	%	85,0	93,8	100,8	117,1	92,6	39,4
Wynik finansowy brutto ^{a)}	mln zł	18702,1	6534,6	3087,5	3873,7	1616,5	3589,7
Wynik finansowy netto ^{a)}	mln zł	15596,4	5610,5	2612,2	3185,0	1365,5	2823,3
Wskaźnik rentowności obrotu netto ^{a)}	%	2,5	3,3	2,5	2,5	2,1	2,0

^{a)} dla podmiotów prowadzących księgi rachunkowe

Tabl.18. **PODSTAWOWE WYNIKI EKONOMICZNE BADANYCH PRZEDSIĘBIORSTW WEDŁUG KLAS WIELKOŚCI ORAZ SEKCJI PKD W 2006 R. (cd.)**

Wyszczególnienie	Jednostki miary	Ogółem	Przedsiębiorstwa o liczbie pracujących				
			do 49 osób	50-99	100-249	250-499	powyżej 499
Sekcja H							
Hotele i restauracje							
Przedsiębiorstwa	szt.	1979	1740	138	70	20	11
	%	100,0	87,9	7,0	3,5	1,0	0,6
w tym przedsiębiorstwa, które prowadzą księgi rachunkowe	szt.	815	590	125	69	20	11
	%	100,0	72,4	15,3	8,5	2,5	1,3
Pracujący - stan w dniu 31.12.06 r.	osoby	82203	30871	9465	10264	7397	24206
	%	100,0	37,6	11,5	12,5	9,0	29,4
Przychody ze sprzedaży produktów i towarów	mln zł	8693,4	3032,3	1038,4	1256,6	873,6	2492,5
	%	100,0	34,9	11,9	14,5	10,0	28,7
Nakłady na środki trwale ogółem	mln zł	830,5	179,6	110,8	340,3	80,7	119,1
	%	100,0	21,6	13,3	41,0	9,7	14,3
Środki trwale brutto stan na koniec roku	mln zł	11123,3	2462,9	1268,6	2728,6	1202,5	3460,7
	%	100,0	22,1	11,4	24,5	10,8	31,1
Przeciętna liczba zatrudnionych w etatach	etaty	71355,7	26694,6	8392,2	9446,9	6772,8	20049,2
	%	100,0	37,4	11,8	13,2	9,5	28,1
Wynagrodzenie brutto	mln zł	1557,7	422,4	173,7	243,9	196,0	521,7
	%	100,0	27,1	11,2	15,7	12,6	33,5
Przeciętna płaca miesięczna	zł	1819,2	1318,5	1725,1	2151,5	2411,7	2168,5
	%	100,0	72,5	94,8	118,3	132,6	119,2
Udział eksportu produktów w sprzedaży ogółem ^{a)}	%	1,6	0,5	3,2	2,1	0,2	1,9
Wynik finansowy brutto ^{a)}	mln zł	621,3	112,4	72,2	25,9	162,5	248,5
Wynik finansowy netto ^{a)}	mln zł	524,2	97,0	59,4	19,3	138,2	210,3
Wskaźnik rentowności obrotu netto ^{a)}	%	6,7	5,5	5,8	1,4	14,0	8,1

^{a)} dla podmiotów prowadzących księgi rachunkowe

Tabl.18. **PODSTAWOWE WYNIKI EKONOMICZNE BADANYCH PRZEDSIĘBIORSTW WEDŁUG KLAS WIELKOŚCI ORAZ SEKCJI PKD W 2006 R. (cd.)**

Wyszczególnienie	Jednostki miary	Ogółem	Przedsiębiorstwa o liczbie pracujących				
			do 49 osób	50-99	100-249	250-499	powyżej 499
Sekcja I							
Transport, gospodarka magazynowa i łączność							
Przedsiębiorstwa	szt.	2941	2073	350	302	144	72
	%	100,0	70,5	11,9	10,3	4,9	2,4
w tym przedsiębiorstwa, które prowadzą księgi rachunkowe	szt.	2312	1448	346	302	144	72
	%	100,0	62,6	15,0	13,1	6,2	3,1
Pracujący - stan w dniu 31.12.06 r.	osoby	496869	42172	24709	48778	48827	332383
	%	100,0	8,5	5,0	9,8	9,8	66,9
Przychody ze sprzedaży produktów i towarów	mln zł	118091,9	15571,0	8859,0	10787,3	12120,1	70754,4
	%	100,0	13,2	7,5	9,1	10,3	59,9
Nakłady na środki trwałe ogółem	mln zł	12217,9	558,3	470,0	1001,5	798,3	9389,8
	%	100,0	4,6	3,8	8,2	6,5	76,9
Środki trwałe brutto stan na koniec roku	mln zł	137926,1	5501,5	3143,4	6971,0	15715,3	106595,0
	%	100,0	4,0	2,3	5,1	11,4	77,3
Przeciętna liczba zatrudnionych w etatach	etaty	479725,3	39193,9	23406,3	47199,4	47144,1	322781,6
	%	100,0	8,2	4,9	9,8	9,8	67,3
Wynagrodzenie brutto	mln zł	16704,0	959,0	696,9	1426,8	1570,4	12050,9
	%	100,0	5,7	4,2	8,5	9,4	72,1
Przeciętna płaca miesięczna	zł	2901,7	2039,1	2481,1	2519,1	2775,8	3111,2
	%	100,0	70,3	85,5	86,8	95,7	107,2
Udział eksportu produktów w sprzedaży ogółem ^{a)}	%	12,6	18,0	24,2	14,2	25,1	8,0
Wynik finansowy brutto ^{a)}	mln zł	9246,9	918,8	683,7	260,5	621,7	6762,3
Wynik finansowy netto ^{a)}	mln zł	7304,0	792,6	617,9	174,5	457,7	5261,3
Wskaźnik rentowności obrotu netto ^{a)}	%	5,9	5,4	6,7	1,5	3,5	7,0

^{a)} dla podmiotów prowadzących księgi rachunkowe

Tabl.18. **PODSTAWOWE WYNIKI EKONOMICZNE BADANYCH PRZEDSIĘBIORSTW WEDŁUG KLAS WIELKOŚCI ORAZ SEKCJI PKD W 2006 R. (cd.)**

Wyszczególnienie	Jednostki miary	Ogółem	Przedsiębiorstwa o liczbie pracujących				
			do 49 osób	50-99	100-249	250-499	powyżej 499
Sekcja K							
Obsługa nieruchomości i firm							
Przedsiębiorstwa	szt.	6388	4696	801	591	172	128
	%	100,0	73,5	12,5	9,3	2,7	2,0
w tym przedsiębiorstwa, które prowadzą księgi rachunkowe	szt.	4985	3386	733	566	172	128
	%	100,0	67,9	14,7	11,4	3,5	2,6
Pracujący - stan w dniu 31.12.06 r.	osoby	473894	93252	56875	91105	59648	173014
	%	100,0	19,7	12,0	19,2	12,6	36,5
Przychody ze sprzedaży produktów i towarów	mln zł	82172,5	22431,1	16370,1	21955,3	9616,1	11799,8
	%	100,0	27,3	19,9	26,7	11,7	14,4
Nakłady na środki trwałe ogółem	mln zł	7157,6	2060,6	1318,0	2157,0	967,0	655,0
	%	100,0	28,8	18,4	30,1	13,5	9,2
Środki trwałe brutto stan na koniec roku	mln zł	169175,8	55326,4	38275,0	41983,1	18657,2	14934,2
	%	100,0	32,7	22,6	24,8	11,0	8,8
Przeciętna liczba zatrudnionych w etatach	etaty	434820,2	86198,6	53301,4	85445,1	55557,1	154318,0
	%	100,0	19,8	12,3	19,7	12,8	35,5
Wynagrodzenie brutto	mln zł	14041,8	2990,1	2080,5	3241,2	1986,1	3743,9
	%	100,0	21,3	14,8	23,1	14,1	26,7
Przeciętna płaca miesięczna	zł	2691,1	2890,8	3252,7	3161,0	2979,1	2021,7
	%	100,0	107,4	120,9	117,5	110,7	75,1
Udział eksportu produktów w sprzedaży ogółem ^{a)}	%	9,6	5,3	5,7	11,1	19,4	12,1
Wynik finansowy brutto ^{a)}	mln zł	4696,3	-548,7	1335,3	2282,7	712,0	915,1
Wynik finansowy netto ^{a)}	mln zł	4152,6	-56,9	1059,2	1842,2	566,6	741,5
Wskaźnik rentowności obrotu netto ^{a)}	%	4,6	-0,2	6,2	7,8	5,6	5,5

^{a)} dla podmiotów prowadzących księgi rachunkowe

Tabl.18. **PODSTAWOWE WYNIKI EKONOMICZNE BADANYCH PRZEDSIĘBIORSTW WEDŁUG KLAS WIELKOŚCI ORAZ SEKCJI PKD W 2006 R. (cd.)**

Wyszczególnienie	Jednostki miary	Ogółem	Przedsiębiorstwa o liczbie pracujących				
			do 49 osób	50-99	100-249	250-499	powyżej 499
Sekcja M Edukacja							
Przedsiębiorstwa	szt.	608	582	18	#	#	-
	%	100,0	95,7	3,0	#	#	-
w tym przedsiębiorstwa, które prowadzą księgi rachunkowe	szt.	198	173	17	#	#	-
	%	100,0	87,4	8,6	#	#	-
Pracujący - stan w dniu 31.12.06 r.	osoby	10578	8076	1166	962	374	-
	%	100,0	76,3	11,0	9,1	3,5	-
Przychody ze sprzedaży produktów i towarów	mln zł	1081,6	649,7	231,5	135,9	64,5	-
	%	100,0	60,1	21,4	12,6	6,0	-
Nakłady na środki trwałe ogółem	mln zł	66,1	19,2	12,1	12,5	22,2	-
	%	100,0	29,1	18,3	18,9	33,7	-
Środki trwałe brutto stan na koniec roku	mln zł	568,2	232,8	117,2	130,0	88,1	-
	%	100,0	41,0	20,6	22,9	15,5	-
Przeciętna liczba zatrudnionych w etatach	etaty	8859,5	6670,4	1019,1	863,0	307,0	-
	%	100,0	75,3	11,5	9,7	3,5	-
Wynagrodzenie brutto	mln zł	230,7	152,1	33,4	38,7	6,6	-
	%	100,0	65,9	14,5	16,8	2,8	-
Przeciętna płaca miesięczna	zł	2170,3	1899,6	2728,3	3740,8	1784,7	-
	%	100,0	87,5	125,7	172,4	82,2	-
Udział eksportu produktów w sprzedaży ogółem ^{a)}	%	0,7	1,3	0,2	0,0	0,0	-
Wynik finansowy brutto ^{a)}	mln zł	98,0	33,6	33,0	16,9	14,6	-
Wynik finansowy netto ^{a)}	mln zł	81,4	29,0	26,4	13,6	12,4	-
Wskaźnik rentowności obrotu netto ^{a)}	%	8,3	6,4	8,8	8,1	18,9	-

^{a)} dla podmiotów prowadzących księgi rachunkowe

Tabl.18. **PODSTAWOWE WYNIKI EKONOMICZNE BADANYCH PRZEDSIĘBIORSTW WEDŁUG KLAS WIELKOŚCI ORAZ SEKCJI PKD W 2006 R. (cd.)**

Wyszczególnienie	Jednostki miary	Ogółem	Przedsiębiorstwa o liczbie pracujących				
			do 49 osób	50-99	100-249	250-499	powyżej 499
Sekcja N							
Ochrona zdrowia i pomoc społeczna							
Przedsiębiorstwa	szt.	1960	1706	146	65	33	10
	%	100,0	87,0	7,4	3,3	1,7	0,5
w tym przedsiębiorstwa, które prowadzą księgi rachunkowe	szt.	1014	768	138	65	33	10
	%	100,0	75,7	13,6	6,4	3,3	1,0
Pracujący - stan w dniu 31.12.06 r.	osoby	69428	31221	10271	10057	11119	6760
	%	100,0	45,0	14,8	14,5	16,0	9,7
Przychody ze sprzedaży produktów i towarów	mln zł	5573,3	2404,9	807,7	870,5	811,4	678,8
	%	100,0	43,2	14,5	15,6	14,6	12,2
Nakłady na środki trwałe ogółem	mln zł	349,8	118,7	57,9	64,6	55,6	52,9
	%	100,0	33,9	16,6	18,5	15,9	15,1
Środki trwałe brutto stan na koniec roku	mln zł	3113,3	869,3	503,2	621,0	612,9	506,9
	%	100,0	27,9	16,2	19,9	19,7	16,3
Przeciętna liczba zatrudnionych w etatach	etaty	61922,6	26001,3	9441,1	9416,1	10611,2	6453,0
	%	100,0	42,0	15,2	15,2	17,1	10,4
Wynagrodzenie brutto	mln zł	1519,6	610,1	232,2	242,8	258,2	176,4
	%	100,0	40,1	15,3	16,0	17,0	11,6
Przeciętna płaca miesięczna	zł	2045,0	1955,4	2049,2	2148,5	2027,5	2277,5
	%	100,0	95,6	100,2	105,1	99,1	111,4
Udział eksportu produktów w sprzedaży ogółem ^{a)}	%	0,1	0,1	0,4	0,0	0,0	0,0
Wynik finansowy brutto ^{a)}	mln zł	250,6	107,0	51,7	47,5	22,4	22,0
Wynik finansowy netto ^{a)}	mln zł	202,3	86,3	40,4	40,4	15,8	19,4
Wskaźnik rentowności obrotu netto ^{a)}	%	4,2	5,6	5,0	4,4	1,9	2,8

^{a)} dla podmiotów prowadzących księgi rachunkowe

Tabl.18. **PODSTAWOWE WYNIKI EKONOMICZNE BADANYCH PRZEDSIĘBIORSTW WEDŁUG KLAS WIELKOŚCI ORAZ SEKCJI PKD W 2006 R. (dok.)**

Wyszczególnienie	Jednostki miary	Ogółem	Przedsiębiorstwa o liczbie pracujących				
			do 49 osób	50-99	100-249	250-499	powyżej 499
Sekcja O							
Działalność usługowa komunalna, społeczna i indywidualna, pozostała							
Przedsiębiorstwa	szt.	1254	881	193	139	22	19
	%	100,0	70,3	15,4	11,1	1,8	1,5
w tym przedsiębiorstwa, które prowadzą księgi rachunkowe	szt.	911	542	189	139	22	19
	%	100,0	59,5	20,7	15,3	2,4	2,1
Pracujący - stan w dniu 31.12.06 r.	osoby	79900	18585	13567	20656	7192	19900
	%	100,0	23,3	17,0	25,9	9,0	24,9
Przychody ze sprzedaży produktów i towarów	mln zł	19380,3	2833,8	1904,7	3711,8	2578,8	8351,2
	%	100,0	14,6	9,8	19,2	13,3	43,1
Nakłady na środki trwałe ogółem	mln zł	1129,8	213,6	161,2	363,8	122,8	268,4
	%	100,0	18,9	14,3	32,2	10,9	23,8
Środki trwałe brutto stan na koniec roku	mln zł	15585,2	2662,3	3437,7	3146,8	2208,1	4130,4
	%	100,0	17,1	22,1	20,2	14,2	26,5
Przeciętna liczba zatrudnionych w etatach	etaty	74389,2	16640,3	12753,9	19627,3	6753,0	18614,7
	%	100,0	22,4	17,1	26,4	9,1	25,0
Wynagrodzenie brutto	mln zł	2441,9	414,3	376,8	577,5	232,5	840,9
	%	100,0	17,0	15,4	23,6	9,5	34,4
Przeciętna płaca miesięczna	zł	2735,6	2074,7	2462,3	2451,9	2868,7	3764,3
	%	100,0	75,8	90,0	89,6	104,9	137,6
Udział eksportu produktów w sprzedaży ogółem ^{a)}	%	0,8	0,9	0,3	1,2	1,5	0,4
Wynik finansowy brutto ^{a)}	mln zł	1664,3	104,8	92,0	184,9	536,4	746,2
Wynik finansowy netto ^{a)}	mln zł	1276,7	67,6	67,4	145,3	429,4	567,0
Wskaźnik rentowności obrotu netto ^{a)}	%	6,3	2,6	3,3	3,7	14,9	6,5

^{a)} dla podmiotów prowadzących księgi rachunkowe

Tabl.19. **PRZYCHODY ZE SPRZEDAŻY PO UWZGLĘDNIENIU FAKTYCZNYCH RODZAJÓW DZIAŁALNOŚCI WEDŁUG KLAS WIELKOŚCI ORAZ SEKCJI PKD W 2006 R.**

Wyszczególnienie	Jedn. miary	Ogółem	Przedsiębiorstwa o liczbie pracujących					
			do 49	50-99	100-249	250-499	powyżej 499	
a - przychody w mln zł								
b - struktura przychodów w %								
OGÓLEM								
Przychody ze sprzedaży produktów i towarów wg wykazanych przez przedsiębiorstwo rodzajów działalności PKD	a	mln zł	1798673,6	315606,9	205706,4	318638,7	216747,1	741974,5
	b	%	100,0	17,5	11,4	17,7	12,1	41,3
sekcja B - Rybactwo	a	mln zł	219,5	185,4	6,8	8,7	16,4	2,4
	b	%	100,0	84,4	3,1	4,0	7,4	1,1
sekcja C - Górnictwo	a	mln zł	27114,7	540,1	794,1	1649,7	1063,2	23067,5
	b	%	100,0	2,0	2,9	6,1	3,9	85,1
sekcja D - Przetwórstwo przemysłowe	a	mln zł	640788,7	54102,7	47965,1	102591,1	88728,3	347401,6
	b	%	100,0	8,4	7,5	16,0	13,8	54,2
sekcja E - Wytwarzanie i zaopatrzenie w energię elektryczną, gaz, wodę	a	mln zł	124353,9	8233,4	4489,4	19673,8	15964,0	75993,4
	b	%	100,0	6,6	3,6	15,8	12,8	61,1
sekcja F - Budownictwo	a	mln zł	85944,9	20901,6	15020,0	18724,5	9662,8	21636,0
	b	%	100,0	24,3	17,5	21,8	11,2	25,2
sekcja G - Handel i naprawy	a	mln zł	672902,1	184077,1	107542,0	138703,4	73283,6	169296,0
	b	%	100,0	27,4	16,0	20,6	10,9	25,2
sekcja H - Hotele i restauracje	a	mln zł	8670,5	2926,1	1033,6	1291,2	954,8	2464,7
	b	%	100,0	33,7	11,9	14,9	11,0	28,4
sekcja I - Transport, gospodarka magazynowa i łączność	a	mln zł	113981,8	14409,8	8270,1	9645,0	11719,4	69937,5
	b	%	100,0	12,6	7,3	8,5	10,3	61,4
sekcja K - Obsługa nieruchomości i firm	a	mln zł	93872,6	22410,8	17092,2	20674,3	11921,3	21774,0
	b	%	100,0	23,9	18,2	22,0	12,7	23,2
sekcja M - Edukacja	a	mln zł	1130,0	693,1	164,1	156,7	98,1	18,1
	b	%	100,0	61,3	14,5	13,9	8,7	1,6
sekcja N - Ochrona zdrowia i pomoc społeczna	a	mln zł	5539,5	2384,7	767,1	956,2	792,7	638,9
	b	%	100,0	43,0	13,8	17,3	14,3	11,5
sekcja O - Działalność usługowa komunalna, społeczna i indywidualna, pozostała	a	mln zł	20191,1	2878,0	2154,6	4243,1	2451,7	8463,7
	b	%	100,0	14,3	10,7	21,0	12,1	41,9
Pozostałe sekcje PKD	a	mln zł	3964,2	1864,1	407,4	321,1	90,9	1280,7
	b	%	100,0	47,0	10,3	8,1	2,3	32,3

Tabl.19. **PRZYCHODY ZE SPRZEDAŻY PO UWZGLĘDNIENIU FAKTYCZNYCH RODZAJÓW DZIAŁALNOŚCI WEDŁUG KLAS WIELKOŚCI ORAZ SEKCJI PKD W 2006 R. (cd.)**

Wyszczególnienie	Jedn. miary	Ogółem	Przedsiębiorstwa o liczbie pracujących					
			do 49	50-99	100-249	250-499	powyżej 499	
a - przychody w mln zł								
b - struktura przychodów w %								
Sekcja B								
Rybnactwo								
Przychody ze sprzedaży produktów i towarów wg wykazanych przez przedsiębiorstwo rodzajów działalności PKD	a	mln zł	257,0	205,9	8,6	7,6	35,0	-
	b	%	100,0	80,1	3,4	2,9	13,6	-
sekcja B - Rybnactwo	a	mln zł	215,0	184,4	6,7	7,6	16,4	-
	b	%	100,0	85,8	3,1	3,5	7,6	-
sekcja C - Górnictwo	a	mln zł	-	-	-	-	-	-
	b	%	-	-	-	-	-	-
sekcja D - Przetwórstwo przemysłowe	a	mln zł	1,9	0,0	1,9	-	-	-
	b	%	100,0	1,8	98,2	-	-	-
sekcja E - Wytwarzanie i zaopatrywanie w energię elektryczną, gaz, wodę	a	mln zł	-	-	-	-	-	-
	b	%	-	-	-	-	-	-
sekcja F - Budownictwo	a	mln zł	0,0	0,0	-	-	-	-
	b	%	100,0	100,0	-	-	-	-
sekcja G - Handel i naprawy	a	mln zł	22,0	19,9	0,0	0,0	2,1	-
	b	%	100,0	90,6	0,1	0,0	9,4	-
sekcja H - Hotele i restauracje	a	mln zł	0,3	0,3	-	-	-	-
	b	%	100,0	100,0	-	-	-	-
sekcja I - Transport, gospodarka magazynowa i łączność	a	mln zł	8,2	0,6	0,0	-	7,6	-
	b	%	100,0	7,4	0,0	-	92,6	-
sekcja K - Obsługa nieruchomości i firm	a	mln zł	9,0	0,0	0,0	-	9,0	-
	b	%	100,0	0,5	0,0	-	99,5	-
sekcja M - Edukacja	a	mln zł	-	-	-	-	-	-
	b	%	-	-	-	-	-	-
sekcja N - Ochrona zdrowia i pomoc społeczna	a	mln zł	-	-	-	-	-	-
	b	%	-	-	-	-	-	-
sekcja O - Działalność usługowa komunalna, społeczna i indywidualna, pozostała	a	mln zł	0,4	0,4	-	-	-	-
	b	%	100,0	100,0	-	-	-	-
Pozostałe sekcje PKD	a	mln zł	0,0	0,0	-	-	-	-
	b	%	100,0	100,0	-	-	-	-

Tabl.19. **PRZYCHODY ZE SPRZEDAŻY PO UWZGLĘDNIENIU FAKTYCZNYCH RODZAJÓW DZIAŁALNOŚCI WEDŁUG KLAS WIELKOŚCI ORAZ SEKCJI PKD W 2006 R. (cd.)**

Wyszczególnienie	Jedn. miary	Ogółem	Przedsiębiorstwa o liczbie pracujących					
			do 49	50-99	100-249	250-499	powyżej 499	
a - przychody w mln zł								
b - struktura przychodów w %								
Sekcja C								
Górnictwo								
Przychody ze sprzedaży produktów i towarów wg wykazanych przez przedsiębiorstwo rodzajów działalności PKD	a	mln zł	38327,4	590,3	785,2	1451,9	1022,0	34478,2
	b	%	100,0	1,5	2,0	3,8	2,7	90,0
sekcja B - Rybactwo	a	mln zł	-	-	-	-	-	-
	b	%	-	-	-	-	-	-
sekcja C - Górnictwo	a	mln zł	24885,9	482,5	710,2	1313,0	827,2	21553,0
	b	%	100,0	1,9	2,9	5,3	3,3	86,6
sekcja D - Przetwórstwo przemysłowe	a	mln zł	11553,2	25,9	10,2	59,6	0,7	11456,8
	b	%	100,0	0,2	0,1	0,5	0,0	99,2
sekcja E - Wytwarzanie i zaopatrzenie w energię elektryczną, gaz, wodę	a	mln zł	144,6	0,5	0,6	0,2	0,1	143,3
	b	%	100,0	0,3	0,4	0,2	0,0	99,1
sekcja F - Budownictwo	a	mln zł	358,3	28,3	12,9	0,5	35,9	280,7
	b	%	100,0	7,9	3,6	0,1	10,0	78,3
sekcja G - Handel i naprawy	a	mln zł	715,8	36,4	42,4	45,7	15,6	575,6
	b	%	100,0	5,1	5,9	6,4	2,2	80,4
sekcja H - Hotele i restauracje	a	mln zł	8,7	1,0	0,0	0,5	0,0	7,2
	b	%	100,0	11,6	0,0	5,6	0,2	82,6
sekcja I - Transport, gospodarka magazynowa i łączność	a	mln zł	216,0	11,6	2,5	22,6	90,2	89,2
	b	%	100,0	5,4	1,1	10,5	41,7	41,3
sekcja K - Obsługa nieruchomości i firm	a	mln zł	272,4	3,9	6,3	9,4	50,9	202,0
	b	%	100,0	1,4	2,3	3,4	18,7	74,1
sekcja M - Edukacja	a	mln zł	1,3	0,0	0,0	0,0	0,0	1,3
	b	%	100,0	0,0	0,0	0,0	0,0	100,0
sekcja N - Ochrona zdrowia i pomoc społeczna	a	mln zł	0,1	0,0	0,0	0,0	0,0	0,1
	b	%	100,0	0,0	0,0	0,0	0,0	100,0
sekcja O - Działalność usługowa komunalna, społeczna i indywidualna, pozostała	a	mln zł	171,1	0,2	0,1	0,4	1,4	169,0
	b	%	100,0	0,1	0,0	0,2	0,8	98,8
Pozostałe sekcje PKD	a	mln zł	16,8	2,2	0,9	12,7	0,0	1,0
	b	%	100,0	13,2	5,2	75,5	0,0	6,0

Tabl.19. **PRZYCHODY ZE SPRZEDAŻY PO UWZGLĘDNIENIU FAKTYCZNYCH RODZAJÓW DZIAŁALNOŚCI WEDŁUG KLAS WIELKOŚCI ORAZ SEKCJI PKD W 2006 R. (cd.)**

Wyszczególnienie	Jedn. miary	Ogółem	Przedsiębiorstwa o liczbie pracujących					
			do 49	50-99	100-249	250-499	powyżej 499	
a - przychody w mln zł								
b - struktura przychodów w %								
Sekcja D								
Przetwórstwo przemysłowe								
Przychody ze sprzedaży produktów i towarów wg wykazanych przez przedsiębiorstwo rodzajów działalności PKD	a	mln zł	702816,3	62604,3	54365,0	112022,6	99759,9	374064,4
	b	%	100,0	8,9	7,7	15,9	14,2	53,2
sekcja B - Rybactwo	a	mln zł	4,2	0,7	0,0	1,1	0,0	2,4
	b	%	100,0	16,4	0,0	26,4	0,0	57,2
sekcja C - Górnictwo	a	mln zł	641,4	38,3	53,0	115,7	117,0	317,3
	b	%	100,0	6,0	8,3	18,0	18,2	49,5
sekcja D - Przetwórstwo przemysłowe	a	mln zł	610812,3	50805,8	45673,3	98039,6	86603,7	329690,0
	b	%	100,0	8,3	7,5	16,1	14,2	54,0
sekcja E - Wytwarzanie i zaopatrzenie w energię elektryczną, gaz, wodę	a	mln zł	1315,3	26,0	17,3	74,3	92,5	1105,3
	b	%	100,0	2,0	1,3	5,6	7,0	84,0
sekcja F - Budownictwo	a	mln zł	3097,0	543,5	415,9	685,8	488,7	963,1
	b	%	100,0	17,5	13,4	22,1	15,8	31,1
sekcja G - Handel i naprawy	a	mln zł	79003,8	10315,4	7431,6	11743,3	11306,3	38207,2
	b	%	100,0	13,1	9,4	14,9	14,3	48,4
sekcja H - Hotele i restauracje	a	mln zł	172,4	35,7	24,4	46,0	20,6	45,7
	b	%	100,0	20,7	14,2	26,7	11,9	26,5
sekcja I - Transport, gospodarka magazynowa i łączność	a	mln zł	1195,6	175,4	150,7	275,4	146,6	447,5
	b	%	100,0	14,7	12,6	23,0	12,3	37,4
sekcja K - Obsługa nieruchomości i firm	a	mln zł	5877,7	552,2	507,5	907,9	844,1	3066,0
	b	%	100,0	9,4	8,6	15,4	14,4	52,2
sekcja M - Edukacja	a	mln zł	35,5	6,8	4,0	3,1	12,7	8,9
	b	%	100,0	19,3	11,2	8,8	35,6	25,1
sekcja N - Ochrona zdrowia i pomoc społeczna	a	mln zł	61,0	9,8	10,5	11,9	22,7	6,1
	b	%	100,0	16,0	17,3	19,5	37,2	9,9
sekcja O - Działalność usługowa komunalna, społeczna i indywidualna, pozostała	a	mln zł	600,0	94,6	76,9	118,5	105,0	205,0
	b	%	100,0	15,8	12,8	19,7	17,5	34,2
Pozostałe sekcje PKD	a	mln zł	757,3	62,2	119,8	85,1	36,6	453,6
	b	%	100,0	8,2	15,8	11,2	4,8	59,9

Tabl.19. **PRZYCHODY ZE SPRZEDAŻY PO UWZGLĘDNIENIU FAKTYCZNYCH RODZAJÓW DZIAŁALNOŚCI WEDŁUG KLAS WIELKOŚCI ORAZ SEKCJI PKD W 2006 R. (cd.)**

Wyszczególnienie	Jedn. miary	Ogółem	Przedsiębiorstwa o liczbie pracujących					
			do 49	50-99	100-249	250-499	powyżej 499	
a - przychody w mln zł								
b - struktura przychodów w %								
Sekcja E								
Wytwarzanie i zaopatrywanie w energię elektryczną, gaz, wodę								
Przychody ze sprzedaży produktów i towarów wg wykazanych przez przedsiębiorstwo rodzajów działalności PKD	a	mln zł	127582,8	8772,6	2583,1	18386,9	16772,0	81068,2
	b	%	100,0	6,9	2,0	14,4	13,1	63,5
sekcja B - Rybactwo	a	mln zł	0,0	0,0	0,0	0,0	0,0	0,0
	b	%	100,0	0,0	100,0	0,0	0,0	0,0
sekcja C - Górnictwo	a	mln zł	1047,3	0,1	0,1	0,0	0,0	1047,1
	b	%	100,0	0,0	0,0	0,0	0,0	100,0
sekcja D - Przetwórstwo przemysłowe	a	mln zł	496,5	18,8	11,9	61,4	28,2	376,1
	b	%	100,0	3,8	2,4	12,4	5,7	75,8
sekcja E - Wytwarzanie i zaopatrywanie w energię elektryczną, gaz, wodę	a	mln zł	115929,7	7789,9	1911,5	15863,8	15748,9	74615,6
	b	%	100,0	6,7	1,6	13,7	13,6	64,4
sekcja F - Budownictwo	a	mln zł	1608,5	85,7	113,3	166,2	63,3	1180,0
	b	%	100,0	5,3	7,0	10,3	3,9	73,4
sekcja G - Handel i naprawy	a	mln zł	1702,7	624,3	98,9	104,9	334,7	539,9
	b	%	100,0	36,7	5,8	6,2	19,7	31,7
sekcja H - Hotele i restauracje	a	mln zł	24,4	0,1	0,5	2,7	0,3	20,8
	b	%	100,0	0,4	2,0	11,0	1,4	85,2
sekcja I - Transport, gospodarka magazynowa i łączność	a	mln zł	1832,0	15,0	8,0	34,8	5,4	1768,8
	b	%	100,0	0,8	0,4	1,9	0,3	96,5
sekcja K - Obsługa nieruchomości i firm	a	mln zł	2023,9	45,1	46,1	1416,6	45,1	471,0
	b	%	100,0	2,2	2,3	70,0	2,2	23,3
sekcja M - Edukacja	a	mln zł	0,6	0,0	0,0	0,2	0,0	0,5
	b	%	100,0	0,0	0,0	27,8	0,0	72,2
sekcja N - Ochrona zdrowia i pomoc społeczna	a	mln zł	4,5	0,0	0,0	0,0	0,0	4,5
	b	%	100,0	0,0	0,0	0,1	0,0	99,9
sekcja O - Działalność usługowa komunalna, społeczna i indywidualna, pozostała	a	mln zł	2912,6	193,5	392,7	736,4	546,1	1043,9
	b	%	100,0	6,6	13,5	25,3	18,7	35,8
Pozostałe sekcje PKD	a	mln zł	9,7	2,7	0,7	3,8	1,8	0,7
	b	%	100,0	27,9	7,2	39,5	18,0	7,3

Tabl.19. **PRZYCHODY ZE SPRZEDAŻY PO UWZGLĘDNIENIU FAKTYCZNYCH RODZAJÓW DZIAŁALNOŚCI WEDŁUG KLAS WIELKOŚCI ORAZ SEKCJI PKD W 2006 R. (cd.)**

Wyszczególnienie	Jedn. miary	Ogółem	Przedsiębiorstwa o liczbie pracujących					
			do 49	50-99	100-249	250-499	powyżej 499	
a - przychody w mln zł								
b - struktura przychodów w %								
Sekcja F								
Budownictwo								
Przychody ze sprzedaży produktów i towarów wg wykazanych przez przedsiębiorstwo rodzajów działalności PKD	a	mln zł	86448,6	20528,5	14741,5	21046,5	9900,8	20231,3
	b	%	100,0	23,7	17,1	24,3	11,5	23,4
sekcja B - Rybactwo	a	mln zł	-	-	-	-	-	-
	b	%	-	-	-	-	-	-
sekcja C - Górnictwo	a	mln zł	66,6	6,4	13,8	46,4	-	-
	b	%	100,0	9,6	20,8	69,7	-	-
sekcja D - Przetwórstwo przemysłowe	a	mln zł	2244,0	294,4	282,3	513,2	271,8	882,2
	b	%	100,0	13,1	12,6	22,9	12,1	39,3
sekcja E - Wytwarzanie i zaopatrzenie w energię elektryczną, gaz, wodę	a	mln zł	146,8	50,8	4,6	7,3	4,3	79,7
	b	%	100,0	34,6	3,1	5,0	2,9	54,3
sekcja F - Budownictwo	a	mln zł	76397,8	18189,0	13578,5	17180,7	8712,1	18737,6
	b	%	100,0	23,8	17,8	22,5	11,4	24,5
sekcja G - Handel i naprawy	a	mln zł	5178,6	1027,4	538,4	2852,7	417,8	342,3
	b	%	100,0	19,8	10,4	55,1	8,1	6,6
sekcja H - Hotele i restauracje	a	mln zł	103,5	32,3	12,7	32,0	20,4	6,1
	b	%	100,0	31,2	12,3	30,9	19,7	5,8
sekcja I - Transport, gospodarka magazynowa i łączność	a	mln zł	600,1	435,0	44,9	84,7	18,0	17,5
	b	%	100,0	72,5	7,5	14,1	3,0	2,9
sekcja K - Obsługa nieruchomości i firm	a	mln zł	1584,9	456,8	247,8	287,9	454,4	138,0
	b	%	100,0	28,8	15,6	18,2	28,7	8,7
sekcja M - Edukacja	a	mln zł	5,1	1,7	0,5	0,2	0,7	2,0
	b	%	100,0	33,4	9,1	3,0	14,1	40,4
sekcja N - Ochrona zdrowia i pomoc społeczna	a	mln zł	4,7	3,2	0,0	0,9	0,6	-
	b	%	100,0	68,4	0,0	19,1	12,6	-
sekcja O - Działalność usługowa komunalna, społeczna i indywidualna, pozostała	a	mln zł	116,7	31,6	17,9	40,6	0,7	25,8
	b	%	100,0	27,1	15,4	34,8	0,6	22,1
Pozostałe sekcje PKD	a	mln zł	21,9	10,6	6,7	4,5	0,1	0,0
	b	%	100,0	48,5	30,4	20,5	0,6	0,1

Tabl.19. **PRZYCHODY ZE SPRZEDAŻY PO UWZGLĘDNIENIU FAKTYCZNYCH RODZAJÓW DZIAŁALNOŚCI WEDŁUG KLAS WIELKOŚCI ORAZ SEKCJI PKD W 2006 R. (cd.)**

Wyszczególnienie	Jedn. miary	Ogółem	Przedsiębiorstwa o liczbie pracujących					
			do 49	50-99	100-249	250-499	powyżej 499	
a - przychody w mln zł								
b - struktura przychodów w %								
Sekcja G								
Handel i naprawy								
Przychody ze sprzedaży produktów i towarów wg wykazanych przez przedsiębiorstwo rodzajów działalności PKD	a	mln zł	606415,3	175129,6	103786,6	126822,7	63150,3	137526,1
	b	%	100,0	28,9	17,1	20,9	10,4	22,7
sekcja B - Rybactwo	a	mln zł	0,3	0,3	0,0	0,0	-	-
	b	%	100,0	88,5	5,2	6,2	-	-
sekcja C - Górnictwo	a	mln zł	295,8	11,2	15,1	150,7	118,8	-
	b	%	100,0	3,8	5,1	50,9	40,2	-
sekcja D - Przetwórstwo przemysłowe	a	mln zł	13573,0	2400,1	1776,3	3404,7	1708,5	4283,3
	b	%	100,0	17,7	13,1	25,1	12,6	31,6
sekcja E - Wytwarzanie i zaopatrywanie w energię elektryczną, gaz, wodę	a	mln zł	3163,4	217,7	2450,9	462,2	32,6	-
	b	%	100,0	6,9	77,5	14,6	1,0	-
sekcja F - Budownictwo	a	mln zł	1803,8	935,2	516,3	228,8	77,6	45,9
	b	%	100,0	51,8	28,6	12,7	4,3	2,5
sekcja G - Handel i naprawy	a	mln zł	569827,4	167820,5	97008,4	118836,8	59516,4	126645,3
	b	%	100,0	29,5	17,0	20,9	10,4	22,2
sekcja H - Hotele i restauracje	a	mln zł	433,8	190,7	68,5	111,9	47,0	15,7
	b	%	100,0	44,0	15,8	25,8	10,8	3,6
sekcja I - Transport, gospodarka magazynowa i łączność	a	mln zł	2482,5	1066,0	485,2	501,5	179,9	249,8
	b	%	100,0	42,9	19,5	20,2	7,2	10,1
sekcja K - Obsługa nieruchomości i firm	a	mln zł	14152,8	2286,4	1398,9	2834,6	1446,3	6186,6
	b	%	100,0	16,2	9,9	20,0	10,2	43,7
sekcja M - Edukacja	a	mln zł	43,0	18,6	15,3	8,8	0,2	0,1
	b	%	100,0	43,2	35,5	20,5	0,6	0,2
sekcja N - Ochrona zdrowia i pomoc społeczna	a	mln zł	82,2	28,8	2,6	50,7	-	0,1
	b	%	100,0	35,0	3,2	61,7	-	0,1
sekcja O - Działalność usługowa komunalna, społeczna i indywidualna, pozostała	a	mln zł	557,3	154,0	49,0	232,0	23,0	99,3
	b	%	100,0	27,6	8,8	41,6	4,1	17,8
Pozostałe sekcje PKD	a	mln zł	1027,4	775,1	97,0	77,0	4,1	74,2
	b	%	100,0	75,4	9,4	7,5	0,4	7,2

Tabl.19. **PRZYCHODY ZE SPRZEDAŻY PO UWZGLĘDNIENIU FAKTYCZNYCH RODZAJÓW DZIAŁALNOŚCI WEDŁUG KLAS WIELKOŚCI ORAZ SEKCJI PKD W 2006 R. (cd.)**

Wyszczególnienie	Jedn. miary	Ogółem	Przedsiębiorstwa o liczbie pracujących					
			do 49	50-99	100-249	250-499	powyżej 499	
a - przychody w mln zł								
b - struktura przychodów w %								
Sekcja H								
Hotele i restauracje								
Przychody ze sprzedaży produktów i towarów wg wykazanych przez przedsiębiorstwo rodzajów działalności PKD	a	mln zł	8464,9	2825,5	1038,0	1239,9	873,6	2488,0
	b	%	100,0	33,4	12,3	14,6	10,3	29,4
sekcja B - Rybactwo	a	mln zł	-	-	-	-	-	-
	b	%	-	-	-	-	-	-
sekcja C - Górnictwo	a	mln zł	-	-	-	-	-	-
	b	%	-	-	-	-	-	-
sekcja D - Przetwórstwo przemysłowe	a	mln zł	175,3	13,7	22,4	14,7	-	124,5
	b	%	100,0	7,8	12,8	8,4	-	71,0
sekcja E - Wytwarzanie i zaopatrzenie w energię elektryczną, gaz, wodę	a	mln zł	2,1	0,3	0,0	1,8	-	-
	b	%	100,0	15,1	0,7	84,2	-	-
sekcja F - Budownictwo	a	mln zł	16,2	10,3	2,0	-	-	4,0
	b	%	100,0	63,4	12,1	-	-	24,5
sekcja G - Handel i naprawy	a	mln zł	445,6	166,4	125,8	103,5	36,7	13,2
	b	%	100,0	37,3	28,2	23,2	8,2	3,0
sekcja H - Hotele i restauracje	a	mln zł	7339,6	2536,3	846,6	967,0	760,6	2229,2
	b	%	100,0	34,6	11,5	13,2	10,4	30,4
sekcja I - Transport, gospodarka magazynowa i łączność	a	mln zł	112,8	14,7	2,3	71,8	12,6	11,4
	b	%	100,0	13,0	2,1	63,7	11,2	10,1
sekcja K - Obsługa nieruchomości i firm	a	mln zł	268,2	47,6	32,6	34,6	52,1	101,3
	b	%	100,0	17,7	12,2	12,9	19,4	37,8
sekcja M - Edukacja	a	mln zł	8,3	1,0	0,2	0,1	7,1	-
	b	%	100,0	11,9	1,9	1,0	85,2	-
sekcja N - Ochrona zdrowia i pomoc społeczna	a	mln zł	42,0	11,4	0,7	26,3	3,3	0,3
	b	%	100,0	27,1	1,8	62,5	7,9	0,8
sekcja O - Działalność usługowa komunalna, społeczna i indywidualna, pozostała	a	mln zł	54,8	23,9	5,5	20,0	1,3	4,1
	b	%	100,0	43,7	10,0	36,5	2,4	7,4
Pozostałe sekcje PKD	a	mln zł	228,5	206,8	0,4	16,7	-	4,6
	b	%	100,0	90,5	0,2	7,3	-	2,0

Tabl.19. **PRZYCHODY ZE SPRZEDAŻY PO UWZGLĘDNIENIU FAKTYCZNYCH RODZAJÓW DZIAŁALNOŚCI WEDŁUG KLAS WIELKOŚCI ORAZ SEKCJI PKD W 2006 R. (cd.)**

Wyszczególnienie	Jedn. miary	Ogółem	Przedsiębiorstwa o liczbie pracujących					
			do 49	50-99	100-249	250-499	powyżej 499	
a - przychody w mln zł								
b - struktura przychodów w %								
Sekcja I								
Transport, gospodarka magazynowa i łączność								
Przychody ze sprzedaży produktów i towarów wg wykazanych przez przedsiębiorstwo rodzajów działalności PKD	a	mln zł	116513,7	14812,8	8791,5	10741,0	12105,4	70063,0
	b	%	100,0	12,7	7,5	9,2	10,4	60,1
sekcja B - Rybactwo	a	mln zł	-	-	-	-	-	-
	b	%	-	-	-	-	-	-
sekcja C - Górnictwo	a	mln zł	92,8	0,7	-	23,4	-	68,7
	b	%	100,0	0,8	-	25,2	-	74,1
sekcja D - Przetwórstwo przemysłowe	a	mln zł	424,4	142,1	52,0	198,3	14,5	17,4
	b	%	100,0	33,5	12,3	46,7	3,4	4,1
sekcja E - Wytwarzanie i zaopatrzenie w energię elektryczną, gaz, wodę	a	mln zł	6,2	0,9	-	0,0	-	5,3
	b	%	100,0	14,4	-	0,7	-	85,0
sekcja F - Budownictwo	a	mln zł	492,7	101,6	67,5	112,3	63,6	147,8
	b	%	100,0	20,6	13,7	22,8	12,9	30,0
sekcja G - Handel i naprawy	a	mln zł	7083,6	1716,7	1006,7	1557,9	564,5	2237,8
	b	%	100,0	24,2	14,2	22,0	8,0	31,6
sekcja H - Hotele i restauracje	a	mln zł	149,3	28,2	13,3	28,6	11,8	67,4
	b	%	100,0	18,9	8,9	19,2	7,9	45,1
sekcja I - Transport, gospodarka magazynowa i łączność	a	mln zł	106980,8	12602,2	7497,2	8522,6	11126,0	67232,9
	b	%	100,0	11,8	7,0	8,0	10,4	62,8
sekcja K - Obsługa nieruchomości i firm	a	mln zł	1138,9	185,3	131,5	284,7	306,9	230,5
	b	%	100,0	16,3	11,5	25,0	26,9	20,2
sekcja M - Edukacja	a	mln zł	23,3	15,7	1,6	1,1	3,7	1,2
	b	%	100,0	67,4	6,7	4,9	15,8	5,2
sekcja N - Ochrona zdrowia i pomoc społeczna	a	mln zł	2,1	1,3	0,1	0,3	0,4	0,1
	b	%	100,0	63,6	3,0	13,2	17,8	2,5
sekcja O - Działalność usługowa komunalna, społeczna i indywidualna, pozostała	a	mln zł	119,7	18,3	21,7	11,7	14,1	53,9
	b	%	100,0	15,3	18,1	9,8	11,8	45,0
Pozostałe sekcje PKD	a	mln zł	1578,2	758,2	67,5	46,3	14,7	691,5
	b	%	100,0	48,0	4,3	2,9	0,9	43,8

Tabl.19. **PRZYCHODY ZE SPRZEDAŻY PO UWZGLĘDNIENIU FAKTYCZNYCH RODZAJÓW DZIAŁALNOŚCI WEDŁUG KLAS WIELKOŚCI ORAZ SEKCJI PKD W 2006 R. (cd.)**

Wyszczególnienie	Jedn. miary	Ogółem	Przedsiębiorstwa o liczbie pracujących					
			do 49	50-99	100-249	250-499	powyżej 499	
a - przychody w mln zł								
b - struktura przychodów w %								
Sekcja K								
Obsługa nieruchomości i firm								
Przychody ze sprzedaży produktów i towarów wg wykazanych przez przedsiębiorstwo rodzajów działalności PKD	a	mln zł	82055,2	22398,9	16357,0	21920,8	9587,5	11791,1
	b	%	100,0	27,3	19,9	26,7	11,7	14,4
sekcja B - Rybactwo	a	mln zł	-	-	-	-	-	-
	b	%	-	-	-	-	-	-
sekcja C - Górnictwo	a	mln zł	82,0	0,6	-	-	-	81,4
	b	%	100,0	0,7	-	-	-	99,3
sekcja D - Przetwórstwo przemysłowe	a	mln zł	1301,2	365,5	105,6	251,2	82,2	496,7
	b	%	100,0	28,1	8,1	19,3	6,3	38,2
sekcja E - Wytwarzanie i zaopatrzenie w energię elektryczną, gaz, wodę	a	mln zł	3425,5	114,4	53,7	3192,7	64,2	0,5
	b	%	100,0	3,3	1,6	93,2	1,9	0,0
sekcja F - Budownictwo	a	mln zł	1926,3	937,7	258,2	238,1	218,5	273,7
	b	%	100,0	48,7	13,4	12,4	11,3	14,2
sekcja G - Handel i naprawy	a	mln zł	8055,7	2042,9	1108,5	3208,0	1016,4	680,0
	b	%	100,0	25,4	13,8	39,8	12,6	8,4
sekcja H - Hotele i restauracje	a	mln zł	256,2	57,6	39,2	66,9	51,6	40,8
	b	%	100,0	22,5	15,3	26,1	20,1	15,9
sekcja I - Transport, gospodarka magazynowa i łączność	a	mln zł	461,6	45,6	68,1	118,0	123,7	106,2
	b	%	100,0	9,9	14,7	25,6	26,8	23,0
sekcja K - Obsługa nieruchomości i firm	a	mln zł	66071,4	18653,9	14646,7	14737,3	7985,6	10048,0
	b	%	100,0	28,2	22,2	22,3	12,1	15,2
sekcja M - Edukacja	a	mln zł	107,5	53,2	14,6	18,5	17,4	3,8
	b	%	100,0	49,5	13,6	17,2	16,2	3,6
sekcja N - Ochrona zdrowia i pomoc społeczna	a	mln zł	86,7	22,3	8,8	28,0	1,5	26,0
	b	%	100,0	25,8	10,1	32,3	1,8	30,0
sekcja O - Działalność usługowa komunalna, społeczna i indywidualna, pozostała	a	mln zł	281,1	105,1	53,6	62,2	26,3	33,9
	b	%	100,0	37,4	19,1	22,1	9,4	12,1
Pozostałe sekcje PKD	a	mln zł	117,3	32,3	13,1	34,5	28,7	8,8
	b	%	100,0	27,5	11,2	29,4	24,4	7,5

Tabl.19. **PRZYCHODY ZE SPRZEDAŻY PO UWZGLĘDNIENIU FAKTYCZNYCH RODZAJÓW DZIAŁALNOŚCI WEDŁUG KLAS WIELKOŚCI ORAZ SEKCJI PKD W 2006 R. (cd.)**

Wyszczególnienie	Jedn. miary	Ogółem	Przedsiębiorstwa o liczbie pracujących					
			do 49	50-99	100-249	250-499	powyżej 499	
a - przychody w mln zł								
b - struktura przychodów w %								
Sekcja M								
Edukacja								
Przychody ze sprzedaży produktów i towarów wg wykazanych przez przedsiębiorstwo rodzajów działalności PKD	a	mln zł	999,7	648,3	150,9	135,9	64,5	-
	b	%	100,0	64,9	15,1	13,6	6,5	-
sekcja B - Rybactwo	a	mln zł	-	-	-	-	-	-
	b	%	-	-	-	-	-	-
sekcja C - Górnictwo	a	mln zł	-	-	-	-	-	-
	b	%	-	-	-	-	-	-
sekcja D - Przetwórstwo przemysłowe	a	mln zł	10,8	2,4	7,6	0,2	0,6	-
	b	%	100,0	22,6	70,0	2,0	5,4	-
sekcja E - Wytwarzanie i zaopatrywanie w energię elektryczną, gaz, wodę	a	mln zł	-	-	-	-	-	-
	b	%	-	-	-	-	-	-
sekcja F - Budownictwo	a	mln zł	0,1	0,1	-	-	-	-
	b	%	100,0	100,0	-	-	-	-
sekcja G - Handel i naprawy	a	mln zł	26,7	16,7	9,5	0,5	-	-
	b	%	100,0	62,5	35,6	1,9	-	-
sekcja H - Hotele i restauracje	a	mln zł	13,2	5,8	0,1	7,3	-	-
	b	%	100,0	44,0	0,7	55,3	-	-
sekcja I - Transport, gospodarka magazynowa i łączność	a	mln zł	12,6	11,0	0,1	1,5	-	-
	b	%	100,0	87,3	0,8	11,9	-	-
sekcja K - Obsługa nieruchomości i firm	a	mln zł	35,3	16,5	5,2	5,9	7,7	-
	b	%	100,0	46,8	14,7	16,7	21,8	-
sekcja M - Edukacja	a	mln zł	890,7	590,9	127,9	115,7	56,2	-
	b	%	100,0	66,3	14,4	13,0	6,3	-
sekcja N - Ochrona zdrowia i pomoc społeczna	a	mln zł	2,8	2,8	0,0	-	-	-
	b	%	100,0	99,9	0,1	-	-	-
sekcja O - Działalność usługowa komunalna, społeczna i indywidualna, pozostała	a	mln zł	7,5	2,1	0,6	4,9	-	-
	b	%	100,0	28,0	7,4	64,6	-	-
Pozostałe sekcje PKD	a	mln zł	81,9	1,4	80,6	-	-	-
	b	%	100,0	1,7	98,3	-	-	-

Tabl.19. **PRZYCHODY ZE SPRZEDAŻY PO UWZGLĘDNIENIU FAKTYCZNYCH RODZAJÓW DZIAŁALNOŚCI WEDŁUG KLAS WIELKOŚCI ORAZ SEKCJI PKD W 2006 R. (cd.)**

Wyszczególnienie	Jedn. miary	Ogółem	Przedsiębiorstwa o liczbie pracujących					
			do 49	50-99	100-249	250-499	powyżej 499	
a - przychody w mln zł								
b - struktura przychodów w %								
Sekcja N								
Ochrona zdrowia i pomoc społeczna								
Przychody ze sprzedaży produktów i towarów wg wykazanych przez przedsiębiorstwo rodzajów działalności PKD	a	mln zł	5572,4	2403,9	807,7	870,5	811,4	678,8
	b	%	100,0	43,1	14,5	15,6	14,6	12,2
sekcja B - Rybactwo	a	mln zł	-	-	-	-	-	-
	b	%	-	-	-	-	-	-
sekcja C - Górnictwo	a	mln zł	0,2	-	-	-	0,2	-
	b	%	100,0	-	-	-	100,0	-
sekcja D - Przetwórstwo przemysłowe	a	mln zł	73,1	5,3	8,3	0,2	7,2	52,0
	b	%	100,0	7,2	11,4	0,3	9,9	71,2
sekcja E - Wytwarzanie i zaopatrzenie w energię elektryczną, gaz, wodę	a	mln zł	0,5	0,0	0,4	-	0,1	-
	b	%	100,0	1,0	79,3	-	19,7	-
sekcja F - Budownictwo	a	mln zł	8,7	-	8,7	-	-	-
	b	%	100,0	-	100,0	-	-	-
sekcja G - Handel i naprawy	a	mln zł	162,3	68,9	20,5	22,3	29,9	20,8
	b	%	100,0	42,5	12,6	13,7	18,4	12,8
sekcja H - Hotele i restauracje	a	mln zł	35,8	11,9	15,7	2,7	4,3	1,1
	b	%	100,0	33,3	43,9	7,6	12,1	3,0
sekcja I - Transport, gospodarka magazynowa i łączność	a	mln zł	1,5	1,4	0,0	0,0	0,0	-
	b	%	100,0	94,8	1,4	1,9	1,9	-
sekcja K - Obsługa nieruchomości i firm	a	mln zł	34,2	11,1	9,2	3,5	5,3	5,0
	b	%	100,0	32,5	26,9	10,2	15,6	14,7
sekcja M - Edukacja	a	mln zł	3,9	2,0	0,1	1,7	0,1	-
	b	%	100,0	50,6	1,8	44,3	3,3	-
sekcja N - Ochrona zdrowia i pomoc społeczna	a	mln zł	5247,0	2301,9	744,1	837,8	764,1	599,1
	b	%	100,0	43,9	14,2	16,0	14,6	11,4
sekcja O - Działalność usługowa komunalna, społeczna i indywidualna, pozostała	a	mln zł	5,1	1,4	0,6	2,3	0,1	0,7
	b	%	100,0	28,1	11,4	45,0	1,2	14,3
Pozostałe sekcje PKD	a	mln zł	1,0	1,0	-	-	-	-
	b	%	100,0	100,0	-	-	-	-

Tabl.19. **PRZYCHODY ZE SPRZEDAŻY PO UWZGLĘDNIENIU FAKTYCZNYCH RODZAJÓW DZIAŁALNOŚCI WEDŁUG KLAS WIELKOŚCI ORAZ SEKCJI PKD W 2006 R. (dok.)**

Wyszczególnienie	Jedn. miary	Ogółem	Przedsiębiorstwa o liczbie pracujących					
			do 49	50-99	100-249	250-499	powyżej 499	
a - przychody w mln zł								
b - struktura przychodów w %								
Sekcja O								
Działalność usługowa komunalna, społeczna i indywidualna, pozostała								
Przychody ze sprzedaży produktów i towarów wg wykazanych przez przedsiębiorstwo rodzajów działalności PKD	a	mln zł	19256,1	2822,2	1884,0	3671,3	2573,9	8304,8
	b	%	100,0	14,7	9,8	19,1	13,4	43,1
sekcja B - Rybactwo	a	mln zł	-	-	-	-	-	-
	b	%	-	-	-	-	-	-
sekcja C - Górnictwo	a	mln zł	2,8	0,3	1,9	0,6	-	-
	b	%	100,0	9,9	69,8	20,3	-	-
sekcja D - Przetwórstwo przemysłowe	a	mln zł	123,0	28,7	13,2	47,8	10,8	22,4
	b	%	100,0	23,3	10,8	38,9	8,8	18,2
sekcja E - Wytwarzanie i zaopatrzenie w energię elektryczną, gaz, wodę	a	mln zł	219,7	32,8	50,4	71,5	21,3	43,7
	b	%	100,0	14,9	22,9	32,5	9,7	19,9
sekcja F - Budownictwo	a	mln zł	235,5	70,2	46,7	112,2	3,2	3,2
	b	%	100,0	29,8	19,8	47,6	1,4	1,4
sekcja G - Handel i naprawy	a	mln zł	677,9	221,6	151,3	227,9	43,4	33,8
	b	%	100,0	32,7	22,3	33,6	6,4	5,0
sekcja H - Hotele i restauracje	a	mln zł	133,2	26,1	12,6	25,6	38,2	30,8
	b	%	100,0	19,6	9,4	19,2	28,6	23,1
sekcja I - Transport, gospodarka magazynowa i łączność	a	mln zł	78,0	31,4	11,2	11,9	9,3	14,2
	b	%	100,0	40,2	14,4	15,3	11,9	18,2
sekcja K - Obsługa nieruchomości i firm	a	mln zł	2403,9	151,9	60,5	152,0	714,0	1325,6
	b	%	100,0	6,3	2,5	6,3	29,7	55,1
sekcja M - Edukacja	a	mln zł	10,9	3,3	0,0	7,3	-	0,3
	b	%	100,0	30,4	0,0	67,2	-	2,3
sekcja N - Ochrona zdrowia i pomoc społeczna	a	mln zł	6,5	3,2	0,2	0,4	-	2,7
	b	%	100,0	49,5	2,5	6,4	-	41,5
sekcja O - Działalność usługowa komunalna, społeczna i indywidualna, pozostała	a	mln zł	15364,7	2252,8	1535,9	3014,1	1733,7	6828,1
	b	%	100,0	14,7	10,0	19,6	11,3	44,4
Pozostałe sekcje PKD	a	mln zł	124,2	11,7	20,8	40,5	4,9	46,4
	b	%	100,0	9,4	16,7	32,6	3,9	37,4

Tabl.20. PRZEDSIĘBIORSTWA WEDŁUG LICZBY RODZAJÓW DZIAŁALNOŚCI NA POZIOMIE
KLAS WIELKOŚCI PRZEDSIĘBIORSTW ORAZ SEKCJI PKD W 2006 R.

Wyszczególnienie a - Przedsiębiorstwa b - Struktura przychodów ze sprzedaży produktów i towarów w %	Ogółem	Liczba rodzajów działalności				
		1	2-3	4-5	6-8	powyżej 8

OGÓŁEM

Ogółem	a	62612	30570	23897	5075	2223	847
	b	100,0	15,4	46,7	13,2	10,3	14,4
przedsiębiorstwa o liczbie pracujących:							
do 49	a	45732	27021	15337	2509	754	111
	b	100,0	42,6	44,8	9,4	2,8	0,4
50-99	a	8152	2239	4173	1056	534	150
	b	100,0	25,8	52,8	12,9	7,0	1,5
100-249	a	5821	997	2972	1043	547	262
	b	100,0	12,6	55,8	16,3	11,3	4,0
250-499	a	1730	206	891	277	229	127
	b	100,0	10,9	53,8	16,5	11,9	6,9
powyżej 499	a	1177	107	524	190	159	197
	b	100,0	3,5	39,8	12,6	13,5	30,6

**Sekcja B
Rybacktwo**

Sekcja B	a	68	40	24	4	-	-
	b	100,0	55,0	30,0	15,0	-	-
przedsiębiorstwa o liczbie pracujących:							
do 49	a	65	40	22	3	-	-
	b	100,0	68,7	29,5	1,8	-	-
50-99	a	#	-	#	-	-	-
	b	#	-	#	-	-	-
100-249	a	#	-	#	-	-	-
	b	#	-	#	-	-	-
250-499	a	#	-	-	#	-	-
	b	#	-	-	#	-	-
powyżej 499	a	-	-	-	-	-	-
	b	-	-	-	-	-	-

Tabl.20. PRZEDSIĘBIORSTWA WEDŁUG LICZBY RODZAJÓW DZIAŁALNOŚCI NA POZIOMIE
KLAS WIELKOŚCI PRZEDSIĘBIORSTW ORAZ SEKCJI PKD W 2006 R. (cd.)

Wyszczególnienie a - Przedsiębiorstwa b - Struktura przychodów ze sprzedaży produktów i towarów w %	Ogółem	Liczba rodzajów działalności					
		1	2-3	4-5	6-8	powyżej 8	
Sekcja C Górnictwo							
Sekcja C	a	267	80	118	31	22	16
	b	100,0	1,1	5,6	2,3	17,4	73,7
przedsiębiorstwa o liczbie pracujących:							
do 49	a	143	67	59	14	3	-
	b	100,0	39,0	47,8	10,0	3,3	-
50-99	a	49	12	31	#	3	#
	b	100,0	21,4	64,4	#	5,0	#
100-249	a	43	#	22	13	4	#
	b	100,0	#	51,9	28,2	12,7	#
250-499	a	10	-	3	#	4	#
	b	100,0	-	17,2	#	61,8	#
powyżej 499	a	22	-	#	#	8	9
	b	100,0	-	#	#9	16,8	81,1
Sekcja D Przetwórstwo przemysłowe							
Sekcja D	a	22609	9585	10020	1746	815	443
	b	100,0	6,8	48,2	11,1	11,6	22,3
przedsiębiorstwa o liczbie pracujących:							
do 49	a	14572	8413	5227	683	211	38
	b	100,0	36,7	53,7	7,4	1,8	0,4
50-99	a	3525	766	2155	370	170	64
	b	100,0	14,0	67,0	11,4	6,3	1,4
100-249	a	2941	329	1770	465	238	139
	b	100,0	7,5	61,4	17,0	9,0	5,1
250-499	a	925	53	548	139	107	78
	b	100,0	3,6	60,9	13,4	11,5	10,6
powyżej 499	a	646	24	320	89	89	124
	b	100,0	1,4	37,3	9,3	14,8	37,2

Tabl.20. PRZEDSIĘBIORSTWA WEDŁUG LICZBY RODZAJÓW DZIAŁALNOŚCI NA POZIOMIE
KLAS WIELKOŚCI PRZEDSIĘBIORSTW ORAZ SEKCJI PKD W 2006 R. (cd.)

Wyszczególnienie a - Przedsiębiorstwa b - Struktura przychodów ze sprzedaży produktów i towarów w %	Ogółem	Liczba rodzajów działalności				
		1	2-3	4-5	6-8	powyżej 8

Sekcja E

Wytwarzanie i zaopatrywanie w energię elektryczną, gaz, wodę

Sekcja E	a	933	97	320	232	184	100
	b	100,0	3,7	26,5	13,6	16,8	39,3
przedsiębiorstwa o liczbie pracujących:							
do 49	a	409	69	177	95	54	14
	b	100,0	25,5	67,4	4,4	2,3	0,4
50-99	a	213	12	72	60	54	15
	b	100,0	20,1	27,9	22,2	25,3	4,5
100-249	a	189	11	38	51	55	34
	b	100,0	1,9	8,6	9,3	76,5	3,7
250-499	a	59	3	19	12	14	11
	b	100,0	1,0	33,2	53,1	7,3	5,4
powyżej 499	a	63	#	14	14	#	26
	b	100,0	#	24,8	7,1	#	59,8

Sekcja F

Budownictwo

Sekcja F	a	5975	3063	2123	518	212	59
	b	100,0	24,3	48,1	16,5	7,5	3,6
przedsiębiorstwa o liczbie pracujących:							
do 49	a	4392	2686	1396	229	66	15
	b	100,0	48,6	42,7	6,9	1,6	0,2
50-99	a	872	250	406	146	63	7
	b	100,0	31,4	45,3	15,7	6,6	0,9
100-249	a	534	103	254	103	54	20
	b	100,0	13,0	57,0	18,5	8,2	3,4
250-499	a	116	19	41	23	24	9
	b	100,0	11,9	31,6	23,5	25,0	8,0
powyżej 499	a	61	5	26	17	5	8
	b	100,0	12,4	54,4	21,3	4,8	7,1

Tabl.20. PRZEDSIĘBIORSTWA WEDŁUG LICZBY RODZAJÓW DZIAŁALNOŚCI NA POZIOMIE
KLAS WIELKOŚCI PRZEDSIĘBIORSTW ORAZ SEKCJI PKD W 2006 R. (cd.)

Wyszczególnienie a - Przedsiębiorstwa b - Struktura przychodów ze sprzedaży produktów i towarów w %		Ogółem	Liczba rodzajów działalności				
			1	2-3	4-5	6-8	powyżej 8
Sekcja G							
Handel i naprawy							
Sekcja G	a	17630	8155	7312	1568	514	81
	b	100,0	22,5	50,5	15,7	8,9	2,4
przedsiębiorstwa o liczbie pracujących:							
do 49	a	14473	7511	5682	988	266	26
	b	100,0	41,1	43,6	11,3	3,6	0,4
50-99	a	1846	435	935	314	137	25
	b	100,0	24,4	52,4	14,2	7,5	1,6
100-249	a	939	165	476	204	75	19
	b	100,0	14,0	60,3	17,0	5,2	3,5
250-499	a	227	24	143	37	20	3
	b	100,0	19,2	56,8	11,7	9,5	2,8
powyżej 499	a	145	20	76	25	16	8
	b	100,0	6,9	45,8	23,1	20,0	4,3
Sekcja H							
Hotele i restauracje							
Sekcja H	a	1979	1384	482	84	23	6
	b	100,0	47,4	35,7	11,2	3,9	1,7
przedsiębiorstwa o liczbie pracujących:							
do 49	a	1740	1285	399	50	#	#
	b	100,0	62,4	33,1	4,0	#	#
50-99	a	138	68	51	10	#	#
	b	100,0	46,3	39,5	7,8	#	#
100-249	a	70	20	22	18	#	#
	b	100,0	25,0	35,7	27,0	#	#
250-499	a	20	6	6	5	#	#
	b	100,0	17,5	28,5	32,9	#	#
powyżej 499	a	11	5	4	#	-	#
	b	100,0	51,6	39,7	#	-	#

Tabl.20. PRZEDSIĘBIORSTWA WEDŁUG LICZBY RODZAJÓW DZIAŁALNOŚCI NA POZIOMIE
KLAS WIELKOŚCI PRZEDSIĘBIORSTW ORAZ SEKCJI PKD W 2006 R. (cd.)

Wyszczególnienie a - Przedsiębiorstwa b - Struktura przychodów ze sprzedaży produktów i towarów w %	Ogółem	Liczba rodzajów działalności				
		1	2-3	4-5	6-8	powyżej 8

Sekcja I

Transport, gospodarka magazynowa i łączność

Sekcja I	a	2941	1410	992	323	175	41
	b	100,0	14,6	60,6	16,3	5,2	3,3
przedsiębiorstwa o liczbie pracujących:							
do 49	a	2073	1220	676	133	#	#
	b	100,0	50,2	40,1	7,1	#	#
50-99	a	350	127	126	58	32	7
	b	100,0	38,1	36,7	15,4	8,2	1,7
100-249	a	302	37	108	85	55	17
	b	100,0	8,8	45,6	25,3	14,8	5,6
250-499	a	144	17	49	32	37	9
	b	100,0	25,0	45,3	12,5	14,4	2,8
powyżej 499	a	72	9	33	15	8	7
	b	100,0	2,9	72,9	17,8	2,4	4,0

Sekcja K

Obsługa nieruchomości i firm

Sekcja K	a	6388	4155	1694	351	142	46
	b	100,0	47,2	38,3	8,0	5,2	1,2
przedsiębiorstwa o liczbie pracujących:							
do 49	a	4696	3315	1133	186	55	7
	b	100,0	60,0	31,6	6,5	1,7	0,2
50-99	a	801	448	259	54	29	11
	b	100,0	62,4	29,2	5,7	2,0	0,7
100-249	a	591	284	202	72	25	8
	b	100,0	39,4	47,4	7,5	4,6	1,0
250-499	a	172	70	61	19	12	10
	b	100,0	31,3	46,0	10,3	9,9	2,6
powyżej 499	a	128	38	39	20	21	10
	b	100,0	29,6	40,2	13,5	13,4	3,3

Tabl.20. PRZEDSIĘBIORSTWA WEDŁUG LICZBY RODZAJÓW DZIAŁALNOŚCI NA POZIOMIE
KLAS WIELKOŚCI PRZEDSIĘBIORSTW ORAZ SEKCJI PKD W 2006 R. (cd.)

Wyszczególnienie a - Przedsiębiorstwa b - Struktura przychodów ze sprzedaży produktów i towarów w %	Ogółem	Liczba rodzajów działalności					
		1	2-3	4-5	6-8	powyżej 8	
Sekcja M Edukacja							
Sekcja M	a	608	510	69	23	6	-
	b	100,0	47,6	24,0	14,6	13,8	-
przedsiębiorstwa o liczbie pracujących:							
do 49	a	582	502	59	#	#	-
	b	100,0	69,3	20,6	#	#	-
50-99	a	18	6	8	#	#	-
	b	100,0	13,5	36,5	#	#	-
100-249	a	7	#	#	#	#	-
	b	100,0	#	#	#	#	-
250-499	a	#	-	-	-	#	-
	b	#	-	-	-	#	-
powyżej 499	a	-	-	-	-	-	-
	b	-	-	-	-	-	-
Sekcja N Ochrona zdrowia i pomoc społeczna							
Sekcja N	a	1960	1556	344	45	#	#
	b	100,0	54,6	34,9	7,4	#	#
przedsiębiorstwa o liczbie pracujących:							
do 49	a	1706	1436	242	23	#	#
	b	100,0	75,2	21,8	2,3	#	#
50-99	a	146	76	56	10	#	#
	b	100,0	45,9	38,9	11,7	#	#
100-249	a	65	33	27	5	-	-
	b	100,0	53,5	37,8	8,7	-	-
250-499	a	33	8	15	5	5	-
	b	100,0	29,5	45,4	13,2	11,9	-
powyżej 499	a	10	3	4	#	#	-
	b	100,0	23,6	60,6	#	#	-

Tabl.20. PRZEDSIĘBIORSTWA WEDŁUG LICZBY RODZAJÓW DZIAŁALNOŚCI NA POZIOMIE KLAS WIELKOŚCI PRZEDSIĘBIORSTW ORAZ SEKCJI PKD W 2006 R. (dok.)

Wyszczególnienie a - Przedsiębiorstwa b - Struktura przychodów ze sprzedaży produktów i towarów w %	Ogółem	Liczba rodzajów działalności				
		1	2-3	4-5	6-8	powyżej 8

Sekcja O

Działalność usługowa komunalna, społeczna i indywidualna, pozostała

Sekcja O	a	1254	535	399	150	117	53
	b	100,0	12,7	39,7	19,2	19,6	8,7
przedsiębiorstwa o liczbie pracujących:							
do 49	a	881	477	265	86	45	8
	b	100,0	39,5	39,5	14,2	5,1	1,8
50-99	a	193	39	73	31	33	17
	b	100,0	22,4	45,6	13,3	12,8	5,9
100-249	a	139	12	50	25	32	20
	b	100,0	11,0	53,3	13,7	13,8	8,2
250-499	a	22	6	6	3	3	4
	b	100,0	7,5	23,1	29,4	33,3	6,8
powyżej 499	a	19	#	5	5	4	#
	b	100,0	#	37,6	21,7	24,5	#

Tabl.21. PRZEDSIĘBIORSTWA WEDŁUG LICZBY JEDNOSTEK LOKALNYCH NA POZIOMIE KLAS WIELKOŚCI PRZEDSIĘBIORSTW ORAZ SEKCJI PKD W 2006 R.

Wyszczególnienie a - Przedsiębiorstwa b - Struktura zatrudnionych w %	Ogółem	Jednostki lokalne							
		1	2-5	6-10	11-20	21-30	31-40	41-50	powyżej 50

Ogółem

Ogółem	a	62612	51278	7312	2016	1279	366	140	68	153
	b	100,0	52,3	20,9	7,2	6,4	3,9	1,5	1,6	6,1
przedsiębiorstwa o liczbie pracujących:										
do 49	a	45732	41231	3219	845	403	28	#	#	-
	b	100,0	83,7	11,4	3,1	1,6	0,1	#	#	-
50-99	a	8152	5311	1804	527	383	103	17	4	3
	b	100,0	64,5	22,4	6,5	4,9	1,4	0,2	0,1	0,0
100-249	a	5821	3389	1506	383	310	136	58	20	19
	b	100,0	56,8	26,5	6,7	5,3	2,9	1,1	0,3	0,4
250-499	a	1730	878	469	139	95	49	38	21	41
	b	100,0	50,1	27,6	8,1	5,5	2,9	2,2	1,2	2,4
powyżej 499	a	1177	469	314	122	88	50	25	19	90
	b	100,0	31,9	20,0	9,4	10,1	7,3	2,6	3,7	14,9

Tabl.21. PRZEDSIĘBIORSTWA WEDŁUG LICZBY JEDNOSTEK LOKALNYCH NA POZIOMIE
KLAS WIELKOŚCI PRZEDSIĘBIORSTW ORAZ SEKCJI PKD W 2006 R. (cd.)

Wyszczególnienie a - Przedsiębiorstwa b - Struktura zatrudnionych w %		Ogółem	Jednostki lokalne							
			1	2-5	6-10	11-20	21-30	31-40	41-50	powyżej 50
Sekcja B Rybnactwo										
Sekcja B	a	68	63	#	#	-	-	-	-	-
	b	100,0	85,6	#	#	-	-	-	-	-
przedsiębiorstwa o liczbie pracujących:										
do 49	a	65	61	#	#	-	-	-	-	-
	b	100,0	88,1	#	v	-	-	-	-	-
50-99	a	#	#	-	-	-	-	-	-	-
	b	#	#	-	-	-	-	-	-	-
100-249	a	#	-	#	-	-	-	-	-	-
	b	#	-	#	-	-	-	-	-	-
250-499	a	#	#	-	-	-	-	-	-	-
	b	#	#	-	-	-	-	-	-	-
powyżej 499	a	-	-	-	-	-	-	-	-	-
	b	-	-	-	-	-	-	-	-	-
Sekcja C Górnictwo										
Sekcja C	a	267	185	56	16	6	4	-	-	-
	b	100,0	13,3	12,2	14,6	21,4	38,5	-	-	-
przedsiębiorstwa o liczbie pracujących:										
do 49	a	143	129	#	#	-	-	-	-	-
	b	100,0	81,5	#	#	-	-	-	-	-
50-99	a	49	28	17	#	#	-	-	-	-
	b	100,0	57,2	33,6	#	#	-	-	-	-
100-249	a	43	18	15	#	#	#	-	-	-
	b	100,0	41,6	33,5	#	#	#	-	-	-
250-499	a	10	3	3	#	#	#	-	-	-
	b	100,0	36,4	28,2	#	#	#	-	-	-
powyżej 499	a	22	7	8	3	#	#	-	-	-
	b	100,0	9,8	10,5	14,7	#	#	-	-	-

Tabl.21. PRZEDSIĘBIORSTWA WEDŁUG LICZBY JEDNOSTEK LOKALNYCH NA POZIOMIE
KLAS WIELKOŚCI PRZEDSIĘBIORSTW ORAZ SEKCJI PKD W 2006 R. (cd.)

Wyszczególnienie a - Przedsiębiorstwa b - Struktura zatrudnionych w %		Ogółem	Jednostki lokalne							powyżej 50
			1	2-5	6-10	11-20	21-30	31-40	41-50	
Sekcja D										
Przetwórstwo przemysłowe										
Sekcja D	a	22609	18972	2771	457	233	83	38	18	37
	b	100,0	61,7	26,5	5,0	3,1	1,6	0,8	0,3	1,1
przedsiębiorstwa o liczbie pracujących:										
do 49	a	14572	13469	933	133	#	#	-	-	-
	b	100,0	88,1	10,0	1,4	#	#	-	-	-
50-99	a	3525	2656	636	143	68	18	#	-	#
	b	100,0	74,6	18,5	4,0	2,2	0,6	#	-	#
100-249	a	2941	1979	725	88	89	32	14	7	7
	b	100,0	66,1	25,7	3,1	3,1	1,0	0,5	0,2	0,3
250-499	a	925	547	264	48	19	15	12	7	13
	b	100,0	58,1	29,4	5,3	2,1	1,7	1,3	0,7	1,4
powyżej 499	a	646	321	213	45	22	16	10	4	15
	b	100,0	44,4	35,5	8,0	5,0	2,9	1,4	0,5	2,4

Sekcja E
Zaopatrywanie w energię elektryczną, gaz, wodę

Sekcja E	a	933	617	195	71	34	3	7	3	3
	b	100,0	28,1	23,8	13,8	16,0	0,9	5,1	8,7	3,7
przedsiębiorstwa o liczbie pracujących:										
do 49	a	409	344	51	8	6	-	-	-	-
	b	100,0	78,2	16,6	2,9	2,3	-	-	-	-
50-99	a	213	129	62	16	6	-	-	-	-
	b	100,0	60,1	29,6	7,8	2,5	-	-	-	-
100-249	a	189	99	52	25	9	-	#	-	#
	b	100,0	50,4	27,0	15,1	5,1	-	#	-	#
250-499	a	59	35	12	9	#	#	-	-	-
	b	100,0	59,4	20,9	14,5	#	#	-	-	-
powyżej 499	a	63	10	18	13	11	#	4	3	#
	b	100,0	9,9	23,4	15,0	23,2	#	7,6	13,8	#

Tabl.21. PRZEDSIĘBIORSTWA WEDŁUG LICZBY JEDNOSTEK LOKALNYCH NA POZIOMIE
KLAS WIELKOŚCI PRZEDSIĘBIORSTW ORAZ SEKCJI PKD W 2006 R. (cd.)

Wyszczególnienie a - Przedsiębiorstwa b - Struktura zatrudnionych w %		Ogółem	Jednostki lokalne							
			1	2-5	6-10	11-20	21-30	31-40	41-50	powyżej 50
Sekcja F Budownictwo										
Sekcja F	a	5975	5346	568	53	#	#	-	-	-
	b	100,0	66,8	24,5	7,4	#	#	-	-	-
przedsiębiorstwa o liczbie pracujących:										
do 49	a	4392	4227	159	#	#	-	-	-	-
	b	100,0	93,7	6,0	#	#	-	-	-	-
50-99	a	872	692	173	7	-	-	-	-	-
	b	100,0	77,7	21,4	0,9	-	-	-	-	-
100-249	a	534	349	168	#	#	-	-	-	-
	b	100,0	63,7	32,9	#	#	-	-	-	-
250-499	a	116	55	43	#	#	-	-	-	-
	b	100,0	46,9	35,9	#	#	-	-	-	-
powyżej 499	a	61	23	25	10	#	#	-	-	-
	b	100,0	31,3	37,3	25,7	#	#	-	-	-
Sekcja G Handel i naprawy										
Sekcja G	a	17630	12815	2370	1121	853	247	90	39	95
	b	100,0	33,6	16,5	9,4	11,0	6,8	4,3	2,3	16,2
przedsiębiorstwa o liczbie pracujących:										
do 49	a	14473	11941	1514	641	346	25	#	#	-
	b	100,0	70,5	17,0	7,7	4,4	0,4	#	#	-
50-99	a	1846	600	577	285	280	84	15	#	#
	b	100,0	31,6	30,8	15,6	15,9	4,9	0,9	#	#
100-249	a	939	221	233	164	165	96	39	11	10
	b	100,0	20,9	23,7	17,1	17,4	14,1	4,3	1,2	1,2
250-499	a	227	42	32	21	44	24	25	12	27
	b	100,0	17,6	13,3	8,9	19,6	10,8	11,6	5,6	12,7
powyżej 499	a	145	11	14	10	18	18	9	8	57
	b	100,0	3,6	4,5	3,1	9,2	9,7	9,0	5,7	55,2

Tabl.21. PRZEDSIĘBIORSTWA WEDŁUG LICZBY JEDNOSTEK LOKALNYCH NA POZIOMIE
KLAS WIELKOŚCI PRZEDSIĘBIORSTW ORAZ SEKCJI PKD W 2006 R. (cd.)

Wyszczególnienie a - Przedsiębiorstwa b - Struktura zatrudnionych w %	Ogółem	Jednostki lokalne								
		1	2-5	6-10	11-20	21-30	31-40	41-50	powyżej 50	
Sekcja H										
Hotele i restauracje										
Sekcja H	a	1979	1745	164	38	17	#	#	4	5
	b	100,0	46,3	16,3	5,8	5,1	#	#	7,3	16,9
przedsiębiorstwa o liczbie pracujących:										
do 49	a	1740	1639	92	9	-	-	-	-	-
	b	100,0	88,1	10,7	1,2	-	-	-	-	-
50-99	a	138	76	44	14	4	-	-	-	-
	b	100,0	54,3	31,6	11,0	3,1	-	-	-	-
100-249	a	70	25	24	12	#	#	#	-	-
	b	100,0	33,2	33,4	18,2	#	#	#	-	-
250-499	a	20	5	#	#	5	3	#	#	-
	b	100,0	27,1	#	#	26,8	14,7	#	#	-
powyżej 499	a	11	-	3	-	#	-	-	#	5
	b	100,0	-	13,8	-	#	-	-	#	60,0
Sekcja I										
Transport, gospodarka magazynowa i łączność										
Sekcja I	a	2941	2460	364	70	31	9	-	#	#
	b	100,0	49,8	12,9	5,7	3,4	0,9	-	#	#
przedsiębiorstwa o liczbie pracujących:										
do 49	a	2073	1937	114	18	4	-	-	-	-
	b	100,0	88,6	9,4	1,4	0,6	-	-	-	-
50-99	a	350	260	69	18	3	-	-	-	-
	b	100,0	72,7	20,6	5,6	1,1	-	-	-	-
100-249	a	302	182	100	10	7	3	-	-	-
	b	100,0	58,0	35,8	3,4	1,7	1,0	-	-	-
250-499	a	144	51	69	14	#	#	-	-	-
	b	100,0	35,2	48,2	9,5	#	#	-	-	-
powyżej 499	a	72	30	12	10	9	#	-	#	5
	b	100,0	44,4	4,2	6,1	3,7	#	-	#	31,9

Tabl.21. PRZEDSIĘBIORSTWA WEDŁUG LICZBY JEDNOSTEK LOKALNYCH NA POZIOMIE
KLAS WIELKOŚCI PRZEDSIĘBIORSTW ORAZ SEKCJI PKD W 2006 R. (dok.)

Wyszczególnienie a - Przedsiębiorstwa b - Struktura zatrudnionych w %		Ogółem	Jednostki lokalne							
			1	2-5	6-10	11-20	21-30	31-40	41-50	powyżej 50
Sekcja N										
Ochrona zdrowia i pomoc społeczna										
Sekcja N	a	1960	1803	126	24	#	#	-	-	-
	b	100,0	73,4	14,8	8,0	#	#	-	-	-
przedsiębiorstwa o liczbie pracujących:										
do 49	a	1706	1633	68	5	-	-	-	-	-
	b	100,0	92,3	7,0	0,6	-	-	-	-	-
50-99	a	146	98	41	#	#	-	-	-	-
	b	100,0	66,0	29,0	#	#	-	-	-	-
100-249	a	65	49	7	6	3	-	-	-	-
	b	100,0	73,6	10,7	10,3	5,5	-	-	-	-
250-499	a	33	20	9	#	#	-	-	-	-
	b	100,0	60,5	28,5	#	#	-	-	-	-
powyżej 499	a	10	#	#	4	-	-	-	-	-
	b	100,0	#	#	39,1	-	-	-	-	-

Sekcja O
Działalność usługowa komunalna, społeczna i indywidualna, pozostała

Sekcja O	a	1254	1048	146	32	21	#	#	#	4
	b	100,0	54,4	21,0	8,0	11,3	#	#	#	4,5
przedsiębiorstwa o liczbie pracujących:										
do 49	a	881	826	45	7	3	-	-	-	-
	b	100,0	89,7	8,4	1,2	0,7	-	-	-	-
50-99	a	193	131	51	7	4	-	-	-	-
	b	100,0	67,3	27,0	4,0	1,8	-	-	-	-
100-249	a	139	71	42	13	10	#	#	#	-
	b	100,0	49,9	31,1	9,5	6,8	#	#	#	-
250-499	a	22	15	#	#	-	-	-	-	#
	b	100,0	68,3	#	#	-	-	-	-	#
powyżej 499	a	19	5	3	4	4	-	-	-	3
	b	100,0	13,9	17,1	16,5	36,2	-	-	-	16,3

Wykres 1. Przedsiębiorstwa powstałe jako nowe w 2006 r. według sekcji PKD

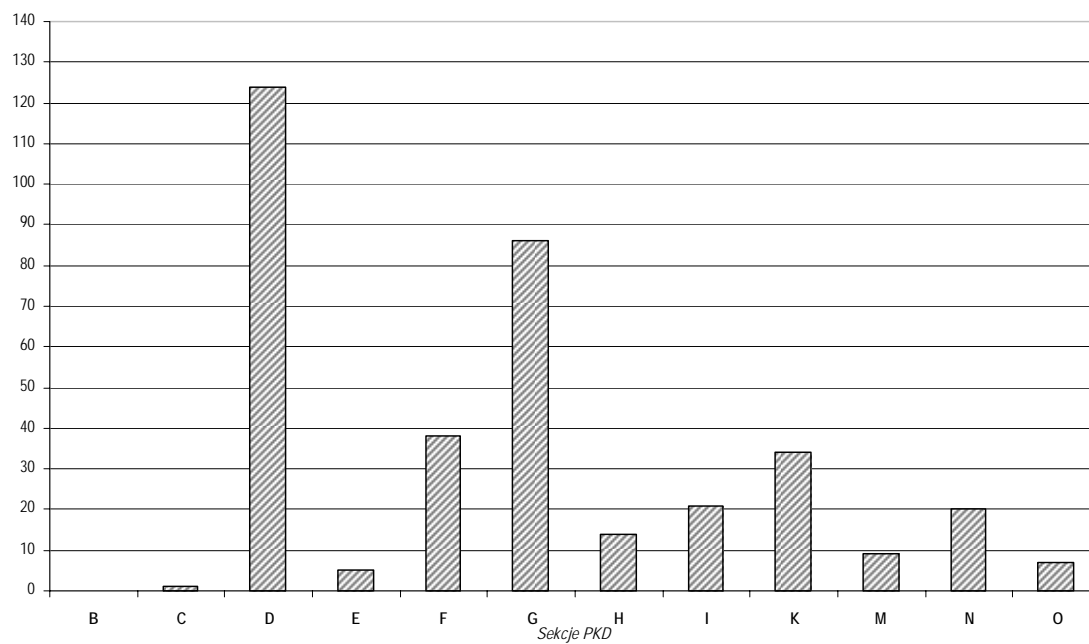

Wykres 2. Liczba przedsiębiorstw według klas wielkości oraz sekcji PKD

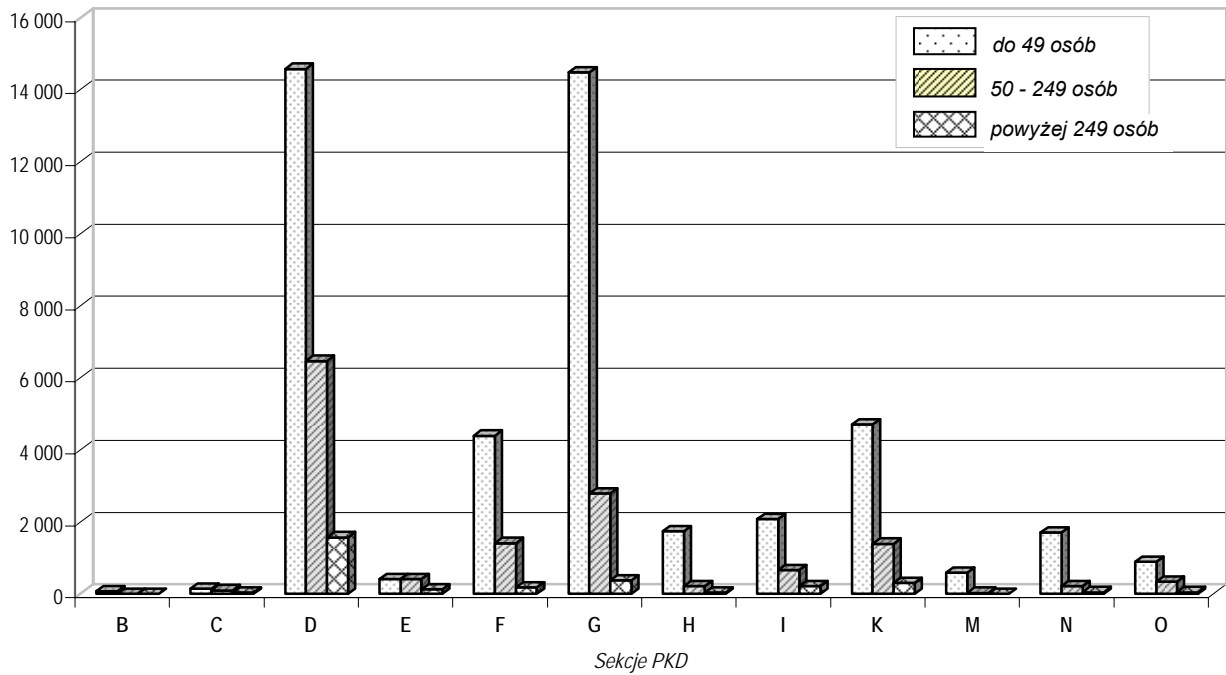

Wykres 3. Liczba pracujących według klas wielkości przedsiębiorstw oraz sekcji PKD w osobach

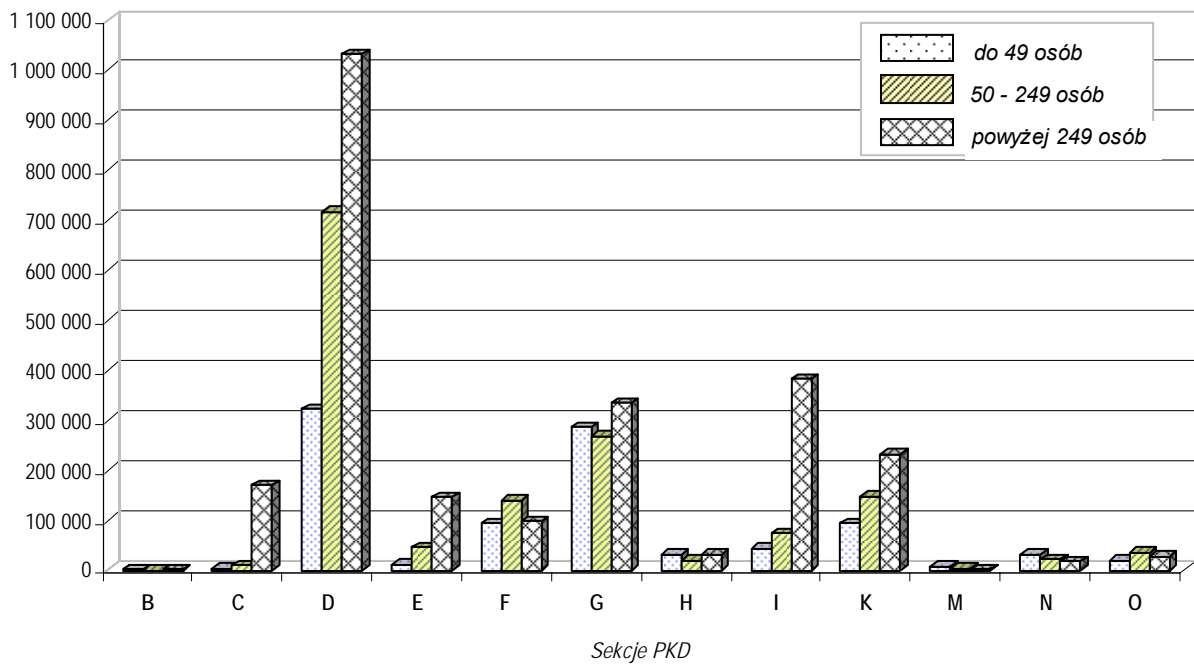

Wykres 4. Przychody ze sprzedaży produktów i towarów według klas wielkości przedsiębiorstw oraz sekcji PKD w mln zł

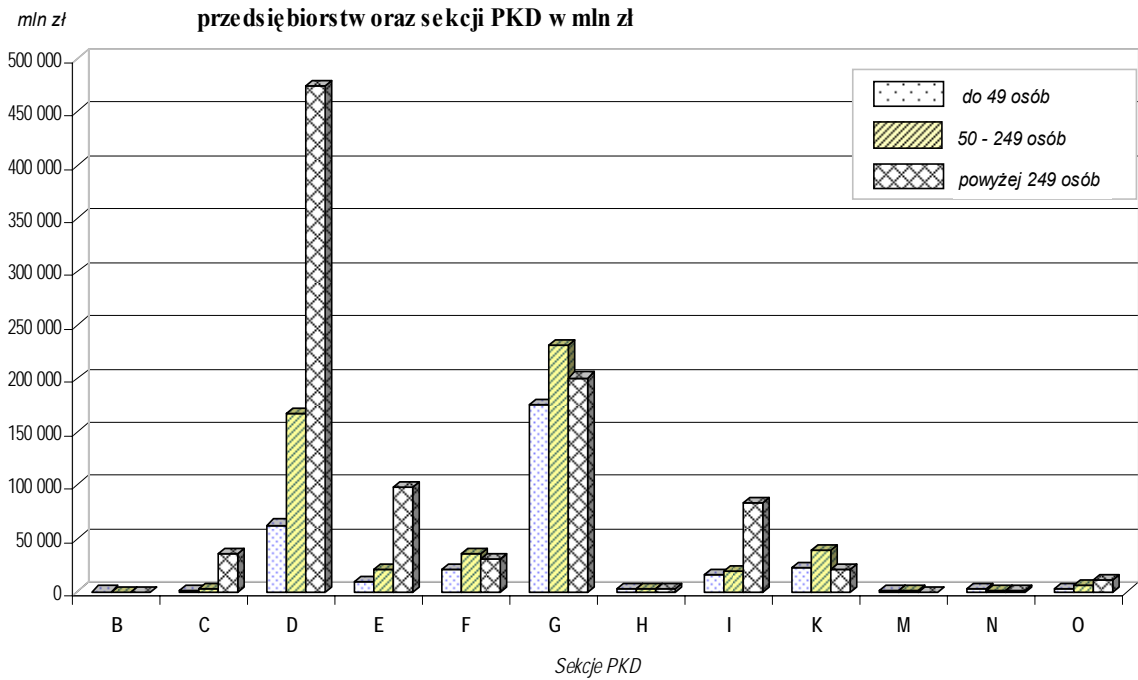

Wykres 5. Przeciętna płaca miesięczna według klas wielkości przedsiębiorstw oraz sekcji PKD w zł

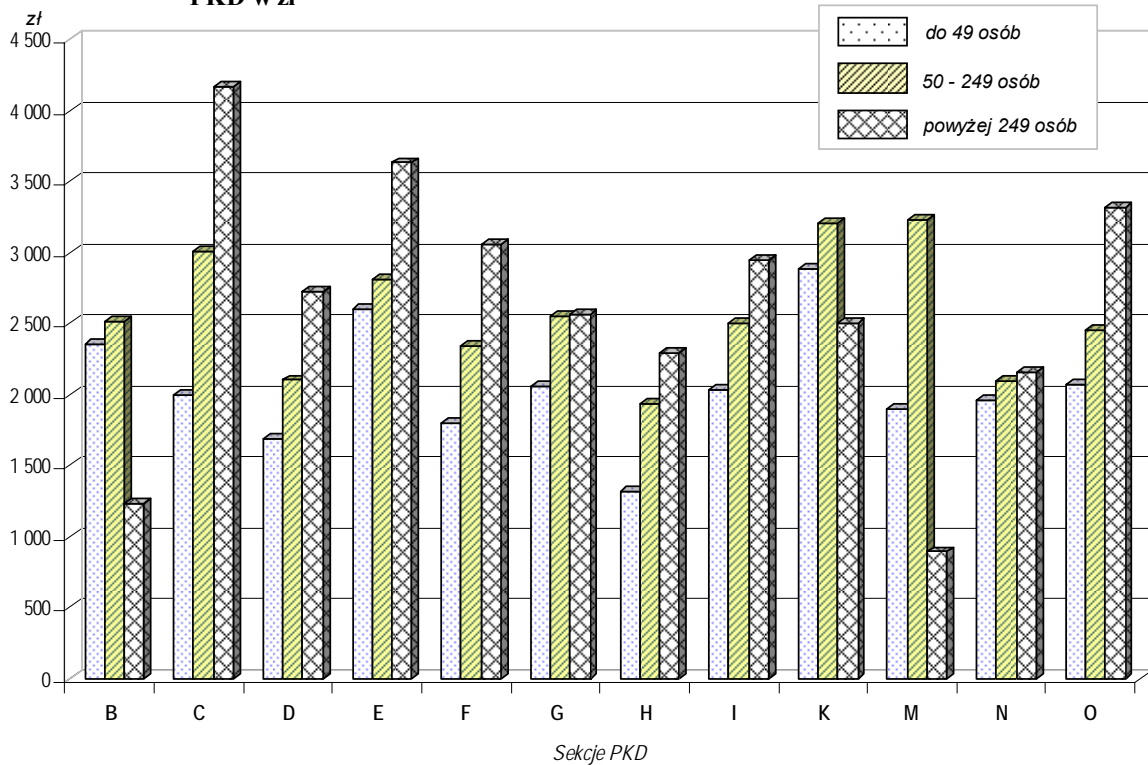

Wykres 6. Nakłady na środki trwałe według klas wielkości przedsiębiorstw oraz sekcji PKD w mln zł

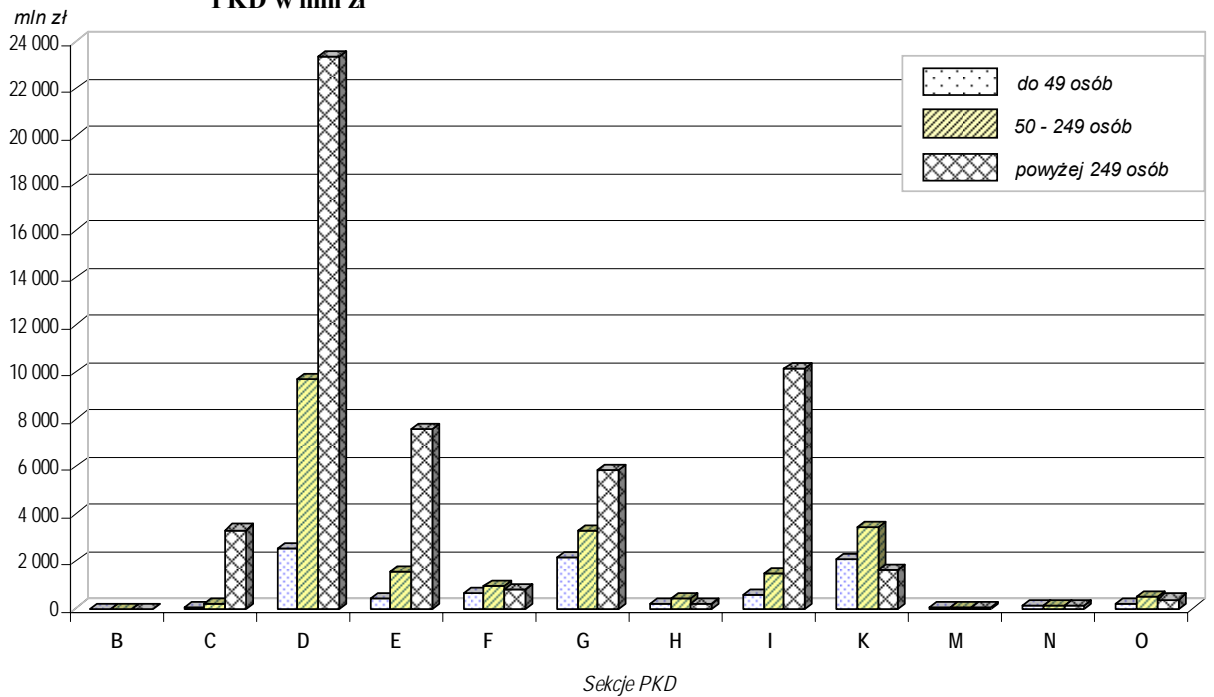

Wykres 7. Środki trwałe brutto ogółem według klas wielkości przedsiębiorstw oraz sekcji PKD w mln zł stan na koniec roku

