

**GŁÓWNY URZĄD STATYSTYCZNY
CENTRAL STATISTICAL OFFICE**

**STUDIA I ANALIZY STATYSTYCZNE
STATISTICAL ANALYSES AND STUDIES**

**RACHUNKI NARODOWE
WEDŁUG SEKTORÓW I PODSEKTORÓW
INSTYTUCJONALNYCH
2005—2007**

**NATIONAL ACCOUNTS
BY INSTITUTIONAL SECTORS AND SUB-SECTORS
2005—2007**

**WARSZAWA, LIPIEC 2009
WARSAW, JULY 2009**

Opracowanie publikacji
Preparation of the publication

**GUS, Departament Rachunków
Narodowych**
CSO, National Accounts Division

kierujący
supervisor

Maria Jeznach – dyrektor
Olga Leszczyńska-Luberek
– z-ca dyrektora

zespół
team

Małgorzata Buba, Marta Dolny,
Hanna Gembarzewska, Andrzej Kościan,
Halina Łuń, Anna Michalczyk,
Alicja Ostrowska, Krystyna Pałyska,
Monika Pazik, Karol Sawicki, Zofia Wnuk

Okladka
Cover

Zakład Wydawnictw Statystycznych
Statistical Publishing Establishment

ISSN 1509–8362

Publikacja dostępna na stronie internetowej:
Publication available on website:
www.stat.gov.pl

SPIS TREŚCI

	Strona
WPROWADZENIE	17
CZĘŚĆ I GOSPODARKA NARODOWA W UJĘCIU RACHUNKÓW NARODOWYCH WEDŁUG SEKTORÓW INSTYTUCJONALNYCH.....	19
1. Opis gospodarki w Europejskim Systemie Rachunków Narodowych i Regionalnych (ESA'95).....	19
2. Ekonomiczna interpretacja rachunków narodowych zestawionych według sektorów instytucjonalnych	21
2.1 Gospodarka narodowa ogółem.....	21
2.2 Sektor przedsiębiorstw.....	27
2.3 Sektor instytucji finansowych i ubezpieczeniowych.....	30
2.4 Sektor instytucji rządowych i samorządowych.....	33
2.5 Sektor gospodarstw domowych.....	35
2.6 Sektor zagranica.....	38
CZĘŚĆ II TABLICE RACHUNKÓW WEDŁUG SEKTORÓW INSTYTUCJONALNYCH.....	40
CZĘŚĆ III TABLICE RACHUNKÓW WEDŁUG POD- SEKTORÓW INSTYTUCJONALNYCH.....	93
CZĘŚĆ IV POWIĄZANIA SEKTORÓW INSTYTUCJONAL- NYCH I SEKCJI DZIAŁALNOŚCI POLSKIEJ KLASYFIKACJI DZIAŁALNOŚCI.....	247

1.	Rachunki narodowe zestawione według sekcji PKD.....	247
2.	Tablice powiązań sektorów instytucjonalnych i sekcji działalności PKD.....	248
CZĘŚĆ V ROZWIĄZANIA METODOLOGICZNE		267
1.	Europejski System Rachunków Narodowych i Regionalnych (ESA'95) i polskie rachunki narodowe	267
2.	Rachunki i transakcje w rachunkach narodowych według sektorów instytucjonalnych	274
2.1	Transakcje rachunku produkcji	274
2.2	Transakcje rachunku tworzenia dochodów.....	279
2.3	Transakcje rachunku podziału pierwotnego i wtórnego dochodów	281
2.4	Transakcje rachunku wykorzystania dochodów.....	285
2.5	Transakcje rachunku kapitałowego.....	288
3.	Transakcje w rachunkach narodowych według podsektorów instytucjonalnych	291
CZĘŚĆ VI ŹRÓDŁA DANYCH I ICH WYKORZYSTANIE.....		293
ANEKS 1	ZAKRES PODMIOTOWY SEKTORÓW I PODSEKTORÓW INSTYTUCJONALNYCH W RACHUNKACH NARODOWYCH	302
ANEKS 2	PODSTAWOWE ŹRÓDŁA DANYCH	310
ANEKS 3	TWORZENIE WARTOŚCI PRODUKTU KRAJOWEGO BRUTTO W WARUNKACH CEN PRODUCENTA I CEN BAZOWYCH	311
ANEKS 4	SZARA GOSPODARKA W RACHUNKACH NARODOWYCH	313

SPIS TABLIC

	Tabl.	Strona
Dynamika podstawowych transakcji według sektorów instytucjonalnych w latach 1995–2007.....	1	42
Wskaźniki wartości, wolumenu i cen podstawowych transakcji rachunków narodowych	2	44
Podstawowe kategorie makroekonomiczne w rachunkach narodowych...	3	46
Relacje w wybranych sektorach instytucjonalnych.....	4	47
Szacunek dochodu narodowego brutto w latach 2000–2007.....	5	48
Rachunki zintegrowane – 2005r.	6	50
Rachunki zintegrowane – 2006r.....	7	52
Rachunki zintegrowane – 2007r.....	8	54
Rachunek produktów (C0) – 2005r.	9	58
Rachunek produkcji (C1) – 2005r.	10	59
Rachunek tworzenia dochodów (C2) – 2005r.	11	60
Rachunek podziału pierwotnego dochodów (C3) – 2005r.	12	62
Rachunek podziału wtórnego dochodów (C4) – 2005r.	13	64
Rachunek wykorzystania dochodów do dyspozycji (C5) – 2005r.	14	66
Rachunek wykorzystania skorygowanych dochodów do dyspozycji (C5A) – 2005r.	15	67
Rachunek kapitałowy (C6) – 2005r.	16	68
Rachunek produktów (C0) – 2006r.....	17	70
Rachunek produkcji (C1) – 2006r.	18	71
Rachunek tworzenia dochodów (C2) – 2006r.	19	72
Rachunek podziału pierwotnego dochodów (C3) – 2006r.	20	74

	Tabl.	Strona
Rachunek podziału wtórnego dochodów (C4) – 2006r.	21	76
Rachunek wykorzystania dochodów do dyspozycji (C5) – 2006r.	22	78
Rachunek wykorzystania skorygowanych dochodów do dyspozycji (C5A) – 2006r.	23	79
Rachunek kapitałowy (C6) – 2006r.	24	80
Rachunek produktów (C0) – 2007r.	25	82
Rachunek produkcji (C1) – 2007r.	26	83
Rachunek tworzenia dochodów (C2) – 2007r.	27	84
Rachunek podziału pierwotnego dochodów (C3) – 2007r.	28	86
Rachunek podziału wtórnego dochodów (C4) – 2007r.	29	88
Rachunek wykorzystania dochodów do dyspozycji (C5) – 2007r.	30	90
Rachunek wykorzystania skorygowanych dochodów do dyspozycji (C5A) – 2007r.	31	91
Rachunek kapitałowy (C6) – 2007r.	32	92
Rachunki sektora przedsiębiorstw według podsektorów w 2005 roku.	33-39	96
Rachunki sektora instytucji finansowych i ubezpieczeniowych według podsektorów w 2005 roku.	40-46	107
Rachunki sektora instytucji rządowych i samorządowych według podsektorów w 2005 roku.	47-53	119
Rachunki sektora gospodarstw domowych według podsektorów w 2005 roku.	54-60	131
Rachunki sektora przedsiębiorstw według podsektorów w 2006 roku.	61-67	147
Rachunki sektora instytucji finansowych i ubezpieczeniowych według podsektorów w 2006 roku.	68-74	158
Rachunki sektora instytucji rządowych i samorządowych według podsektorów w 2006 roku.	75-81	170

	Tabl.	Strona
Rachunki sektora gospodarstw domowych według podsektorów w 2006 roku	82-88	182
Rachunki sektora przedsiębiorstw według podsektorów w 2007 roku	89-95	198
Rachunki sektora instytucji finansowych i ubezpieczeniowych według podsektorów w 2007 roku	96-102	209
Rachunki sektora instytucji rządowych i samorządowych według podsektorów w 2007 roku	103-109	221
Rachunki sektora gospodarstw domowych według podsektorów w 2007 roku.....	110-116	233
Rachunek produkcji i rachunek tworzenia dochodów w gospodarce narodowej według sekcji PKD w 2005 roku	117	250
Rachunek produkcji i rachunek tworzenia dochodów w sektorze przedsiębiorstw według sekcji PKD w 2005 roku.....	118	251
Rachunek produkcji i rachunek tworzenia dochodów w sektorze instytucji finansowych i ubezpieczeniowych oraz instytucji niekomercyjnych według sekcji PKD w 2005 roku.....	119	252
Rachunek produkcji i rachunek tworzenia dochodów w sektorze instytucji rządowych i samorządowych według sekcji PKD w 2005 roku	120	253
Rachunek produkcji i rachunek tworzenia dochodów w sektorze gospodarstw domowych według sekcji PKD w 2005 roku.....	121	254
Rachunek produkcji i rachunek tworzenia dochodów w gospodarce narodowej według sekcji PKD w 2006 roku.....	122	256
Rachunek produkcji i rachunek tworzenia dochodów w sektorze przedsiębiorstw według sekcji PKD w 2006 roku.....	123	257
Rachunek produkcji i rachunek tworzenia dochodów w sektorze instytucji finansowych i ubezpieczeniowych oraz instytucji niekomercyjnych według sekcji PKD w 2006 roku.....	124	258
Rachunek produkcji i rachunek tworzenia dochodów w sektorze instytucji rządowych i samorządowych według sekcji PKD w 2006 roku	125	259

	Tabl.	Strona
Rachunek produkcji i rachunek tworzenia dochodów w sektorze gospodarstw domowych według sekcji PKD w 2006 roku.....	126	260
Rachunek produkcji i rachunek tworzenia dochodów w gospodarce narodowej według sekcji PKD w 2007 roku.....	127	262
Rachunek produkcji i rachunek tworzenia dochodów w sektorze przedsiębiorstw według sekcji PKD w 2007 roku.....	128	263
Rachunek produkcji i rachunek tworzenia dochodów w sektorze instytucji finansowych i ubezpieczeniowych oraz instytucji niekomercyjnych według sekcji PKD w 2007 roku.....	129	264
Rachunek produkcji i rachunek tworzenia dochodów w sektorze instytucji rządowych i samorządowych według sekcji PKD w 2007 roku	130	265
Rachunek produkcji i rachunek tworzenia dochodów w sektorze gospodarstw domowych według sekcji PKD w 2007 roku.....	131	266

SPIS WYKRESÓW

	Rys.	Str.
Wartość dodana brutto sektorów instytucjonalnych w relacji do produktu krajowego brutto w latach 2000–2007.....	1	22
Dochody do dyspozycji brutto według sektorów instytucjonalnych w latach 2000–2007.....	2	24
Wierzytelności netto lub zadłużenie netto według sektorów instytucjonalnych w latach 2000–2007.....	3	26
Podstawowe kategorie ekonomiczne w gospodarce narodowej w latach 2000–2007.....	4	28
Podstawowe kategorie ekonomiczne w sektorze przedsiębiorstw w latach 2000–2007.....	5	31
Podstawowe kategorie ekonomiczne w sektorze gospodarstw domowych w latach 2000–2007.....	6	36

CONTENTS

	Page
Introduction	17
PART I NATIONAL ECONOMY IN THE NATIONAL ACCOUNTS BY INSTITUTIONAL SECTORS PRESENTATION	19
1. Description of the economy in ESA'95.....	19
2. Economic interpretation of the national economy at the national accounts by institutional sectors	21
2.1 Total national economy.....	21
2.2 Non-financial corporations	27
2.3 Financial corporations	30
2.4 General government	33
2.5 Households	35
2.6 Rest of the World	38
PART II ACCOUNT TABLES BY INSTITUTIONAL SECTORS	40
PART III ACCOUNT TABLES BY INSTITUTIONAL SUB- SECTORS	93
PART IV CROSS-CLASSIFICATION OF INDUSTRY AND SECTOR DATA	247

	Page
1. Accounts by the kind of activity (NACE rev.1.1 classification)	247
2. Cross-classification tables	248
PART V METHODOLOGICAL NOTES	267
1. ESA'95 and the Polish national accounts	267
2. Accounts and transactions	274
2.1 Transactions of the production account	274
2.2 Transactions of the generation of income account	279
2.3 Transactions of the allocation of primary income account and transactions of the secondary distribution of income account	281
2.4 Transactions of the use of disposable income account	285
2.5 Transactions of the capital account	288
3. Transactions in national accounts by sub-sectors.....	291
PART VI SOURCES OF THE DATA AND USE OF THE DATA	293
ANNEX 1 SUBJECTIVE SCOPE OF INSTITUTIONAL SECTORS IN THE NATIONAL ACCOUNTS	302
ANNEX 2 PRIMARY SOURCES OF THE DATA	310
ANNEX 3 GENERATION OF THE VALUE OF THE GROSS DOMESTIC PRODUCT AT PRODUCER'S PRICES AND AT BASIC PRICES	311
ANNEX 4 HIDDEN ECONOMY IN THE NATIONAL ACCOUNTS	313

TABLES

	Tab.	Page
Volume of the primary transactions by institutional sectors in 1995–2007	1	42
Indices (value, volume and price indices of primary transactions of national accounts)	2	44
Primary transactions of national accounts	3	46
Relations in selected institutional sectors	4	47
Estimates of Gross National Income 2000–2007	5	48
Integrated economic accounts 2005	6	50
Integrated economic accounts 2005	7	52
Integrated economic accounts 2007	8	54
Goods and services account (C0) 2005.....	9	58
Production account (C1) 2005.....	10	59
Generation of income account (C2) 2005.....	11	60
Allocation of primary income account (C3) 2005.....	12	62
Secondary distribution of income account (C4) 2005	13	64
Use of disposable income account (C5) 2005	14	66
Use of adjusted disposable income account (C5A) 2005	15	67
Capital account (C6) 2005.....	16	68
Goods and services account (C0) 2006.....	17	70
Production account (C1) 2006.....	18	71
Generation of income account (C2) 2006.....	19	72
Allocation of primary income account (C3) 2006.....	20	74
Secondary distribution of income account (C4) 2006.....	21	76
Use of disposable income account (C5) 2006.....	22	78

	Tab.	Page
Use of adjusted disposable income account (C5A) 2006.....	23	79
Capital account (C6) 2006.....	24	80
Goods and services account (C0) 2007.....	25	82
Production account (C1) 2007.....	26	83
Generation of income account (C2) 2007.....	27	84
Allocation of primary income account (C3) 2007.....	28	86
Secondary distribution of income account (C4) 2007.....	29	88
Use of disposable income account (C5) 2007.....	30	90
Use of adjusted disposable income account (C5A) 2007.....	31	91
Capital account (C6) 2007.....	32	92
Non-financial corporations sector accounts by sub-sectors 2005.....	33-39	96
Financial corporations sector accounts by sub-sectors 2005.....	40-46	107
General government sector accounts by sub-sectors 2005.....	47-53	119
Households sector accounts by sub-sectors 2005.....	54-60	131
Non-financial corporations sector accounts by sub-sectors 2006.....	61-67	147
Financial corporations sector accounts by sub-sectors 2006.....	68-74	158
General government sector accounts by sub-sectors 2006.....	75-81	170
Households sector accounts by sub-sectors 2006.....	82-88	182
Non-financial corporations sector accounts by sub-sectors 2007.....	89-95	198
Financial corporations sector accounts by sub-sectors 2007.....	96-102	209
General government sector accounts by sub-sectors 2007.....	103-109	221
Households sector accounts by sub-sectors 2007.....	110-116	233

	Tab.	Page
Production account and generation of income account in total economy according to NACE Rev. 1.1 in 2005	117	250
Production account and generation of income account in the sector of non-financial corporations according to NACE Rev. 1.1 in 2005	118	251
Production account and generation of income account in the sector of financial corporations and the sector of non-profit institutions according to NACE Rev. 1.1 in 2005	119	252
Production account and generation of income account in the sector of general government according to NACE Rev. 1.1 in 2005	120	253
Production account and generation of income account in the sector of households according to NACE Rev. 1.1 in 2005	121	254
Production account and generation of income account in total economy according to NACE Rev. 1.1 in 2005	122	256
Production account and generation of income account in the sector of non-financial corporations according to NACE Rev. 1.1 in 2006	123	257
Production account and generation of income account in the sector of financial corporations and the sector of non-profit institutions according to NACE Rev. 1.1 in 2006	124	258
Production account and generation of income account in the sector of general government according to NACE Rev. 1.1 in 2006	125	259
Production account and generation of income account in the sector of households according to NACE Rev. 1.1 in 2006	126	260
Production account and generation of income account in total economy according to NACE Rev. 1.1 in 2007	127	262
Production account and generation of income account in the sector of non-financial corporations according to NACE Rev. 1.1 in 2007	128	263
Production account and generation of income account in the sector of financial corporations and the sector of non-profit institutions according to NACE Rev. 1.1 in 2007	129	264
Production account and generation of income account in the sector of general government according to NACE Rev. 1.1 in 2007	130	265

	Tab.	Page
Production account and generation of income account in the sector of households according to NACE Rev. 1.1 in 2007	131	266

GRAPHS

	Num.	Page
Value added of the institutional sectors to the gross domestic product 2000–2007	1	22
Gross disposable income by institutional sectors 2000–2007	2	24
Net lending (+) or net borrowing (-) by institutional sectors 2000–2007..	3	26
Primary transactions in national economy 2000–2007	4	28
Primary transactions in non-financial corporations sector 2000–2007	5	31
Primary transactions in households sector 2000–2007.....	6	36

WPROWADZENIE

Niniejsza publikacja jest kolejnym opracowaniem polskich rachunków narodowych według sektorów instytucjonalnych.

Polskie rachunki narodowe zestawiane są na podstawie Europejskiego Systemu Rachunków Narodowych i Regionalnych (ESA'95). Europejski System Rachunków Narodowych i Regionalnych jest generalnie zgodny w zakresie definicji, zasad, zapisów księgowych i klasyfikacji z SNA'93 rekomendowanym przez ONZ. Pewne różnice między SNA' 93 a ESA' 95, w szczególności dotyczące sposobu prezentacji, wynikają ze specyfiki wykorzystania systemu rachunków w Unii Europejskiej i wymagają większej precyzji w definicjach i w zasadach księgowych.

Zakres niniejszej publikacji obejmuje szczegółowe rachunki narodowe według sektorów i podsektorów instytucjonalnych dla lat 2005–2007.

W opracowaniu po raz kolejny zaprezentowane zostało spożycie indywidualne w sektorze gospodarstw domowych w układzie wg 12 działów zgodnie z Klasyfikacją Spożycia Indywidualnego według Celu (COICOP), zalecaną przez EUROSTAT.

Szacunki za lata 2005–2007 opracowano ponadto w układzie tzw. tablic krzyżowych łączących dane według rodzajów działalności (wg sekcji PKD2004) z przekrojem według sektorów instytucjonalnych.

Publikacja zawiera cztery aneksy, w których opisano zakres podmiotowy sektorów (aneks 1), podstawowe źródła danych (aneks 2), tworzenie wartości PKB (aneks 3) oraz szarą gospodarkę (aneks 4).

Polskie rachunki narodowe za lata 1995–2007 stanowią porównywalny szereg, zgodny z zaleceniami ESA'95 i uzupełniającymi rekomendacjami Komisji Europejskiej, pozwalający na prowadzenie analiz społecznych i gospodarczych na poziomie krajowym i międzynarodowym.

INTRODUCTION

The presented publication is the following Polish national accounts paper by institutional sectors.

Polish national accounts are compiled on the basis of ESA '95. The ESA '95 is broadly consistent with the System of National Accounts of the United Nations (SNA '93) with regards to the definitions, accounting rules and classifications. It nevertheless incorporates certain differences, particularly in its presentation, which is move in line with its use within the European Union. This specific use in fact requires greater accuracy in the definitions and the accounting rules.

The publication includes the detailed national accounts by institutional sectors and sub-sectors for the years 2005–2007.

The publication also includes presentation of individual consumption of households sector by 12 divisions according to the Classification of Individual Consumption by Purpose (COICOP).

Moreover, the estimations for 2005–2007 were elaborated in cross-classification tables: by sections of NACE Rev.1.1 and by institutional sectors.

The publication includes four annexes with description of some specific issues from the domain of national accounts.

Thus, the Polish national accounts for 1995–2007 present the comparable time-series consistent with the European Commission and ESA' 95 recommendations, which allow conducting the social and economic analysis at the domestic and international level.

CZĘŚĆ I

GOSPODARKA NARODOWA W UJĘCIU RACHUNKÓW NARODOWYCH WEDŁUG SEKTORÓW INSTYTUCJONALNYCH

1. Opis gospodarki w Europejskim Systemie Rachunków Narodowych (ESA'95)

Na rachunki narodowe składają się podstawowe kategorie makroekonomiczne: produkcja globalna, zużycie pośrednie, wartość dodana brutto, produkt krajowy brutto, nadwyżka operacyjna brutto, spożycie, oszczędności, akumulacja. Kategorie te wyliczane są w sekwencji wzajemnie powiązanych rachunków ujmujących wielkości przepływów dochodów i wydatków uczestników życia gospodarczego, przepływów finansowych w gospodarce oraz wymianę wyrobów i usług pomiędzy gospodarką kraju a zagranicą. Wszystkie te przepływy wyrażają w ujęciu wartościowym działania gospodarcze - produkowanie, konsumowanie, inwestowanie itp. - podejmowane przez jednostki gospodarki. Działania te w systemie nazywane są transakcjami.

System rachunków grupuje je na:

- transakcje dotyczące produktów, tzn. dotyczące produkcji, wymiany i zużycia produktów,
- transakcje podziałowe, w których następuje podział wartości dodanej wytworzonej przez jednostki krajowe lub zagraniczne (do tej grupy zaliczane są także transakcje polegające na redystrybucji dochodu i majątku),
- transakcje finansowe związane ze zmianą aktywów i pasywów finansowych w sektorach instytucjonalnych.

Takie pogrupowanie transakcji umożliwia prześledzenie w spójny sposób zjawisk zachodzących w gospodarce narodowej. Analiza wielkości zmian

wynikowych makrokategorii, wyliczonych na podstawie szeregu odrębnych składników opisujących działania gospodarcze, powinna pozwolić na określenie m.in. wzajemnych oddziaływań zachodzących zjawisk, przyczyn powstawania różnic w głównych agregatach ekonomicznych pomiędzy państwami, zmian zachodzących w czasie w transakcjach, rozbieżności występujących pomiędzy szeregami zestawionych danych.

Na poziomie makrokategorii dane uzyskiwane w systemie rachunków narodowych dają podstawę do połączenia analiz przepływów w sferze produkcji i jej finalnego wykorzystania z opisem kształtowania dochodów i ich rozdysponowania, wielkości spożycia i oszczędności, inwestycji i przepływów finansowych pomiędzy sektorami instytucjonalnymi.

Pojęcie sektorów instytucjonalnych ma kluczowe znaczenie dla systemu rachunków narodowych. W sektorach grupuje się uczestników życia gospodarczego (jednostki gospodarcze) zgodnie z funkcjami i sposobem realizacji działalności gospodarczej. Kryteriami zaliczania danej jednostki gospodarczej do określonego sektora instytucjonalnego są: rodzaj aktywności w tworzeniu nowych wartości ekonomicznych, sposób uczestniczenia w podziale dochodów, funkcje spełniane w obsłudze obrotu gospodarczego i jego regulacji (definicje i podział jednostek gospodarczych na sektory i podsektory instytucjonalne w Polskim Systemie Rachunków Narodowych przedstawiono w Aneksie 1).

Zestawienie danych opisujących działania gospodarcze - transakcje - według sektorów instytucjonalnych dokonywane w ramach systemu umożliwia określenie znaczenia i funkcji poszczególnych grup jednostek w:

- tworzeniu wartości dodanej,
- pierwotnym i wtórnym podziale dochodów,
- kreowaniu oszczędności i ich transformowaniu na inwestycje i bieżące pokrywanie deficytów,
- władaniu zasobami finansowymi,

- wymianie gospodarczej z zagranicą.

Innym ważnym przekrojem stosowanym w zestawianiu rachunków narodowych jest rodzaj działalności gospodarczej jednostek instytucjonalnych. Opis liczbowy gospodarki wg rodzaju działalności umożliwia określenie znaczenia podmiotów zaliczanych do określonej sekcji działalności w produkcji i zużyciu produktów oraz tworzeniu dochodów, a także wzajemnego oddziaływania zjawisk zachodzących pomiędzy sekcjami i gospodarką narodową.

2. Ekonomiczna interpretacja rachunków narodowych zestawionych według sektorów instytucjonalnych

2.1. Gospodarka narodowa ogółem

Rachunki narodowe za lata 1995–2007 tworzą szereg porównywalnych danych umożliwiających prowadzenie analizy zjawisk zachodzących w gospodarce.

Tablica poniżej przedstawia dynamikę podstawowych kategorii makroekonomicznych w ujęciu realnym w latach 2000–2007:

	2000	2001	2002	2003	2004	2005	2006	2007
	rok poprzedni = 100							
produkcja globalna	104,9	101,3	101,0	103,8	106,9	103,9	108,4	109,0
zużycie pośrednie	105,7	101,4	100,7	104,0	108,3	104,5	110,3	110,8
wartość dodana brutto	104,0	101,3	101,3	103,6	105,2	103,3	106,0	106,7
produkt krajowy brutto (PKB)	104,3	101,2	101,4	103,9	105,3	103,6	106,2	106,8
spożycie	102,9	102,3	103,0	102,7	104,3	102,7	105,2	104,6
akumulacja	103,9	86,6	92,8	103,3	114,7	101,4	116,1	124,3
eksport	123,2	103,1	104,8	114,2	114,0	108,0	114,6	109,1
import	115,5	94,7	102,8	109,6	115,8	104,7	117,3	113,7

**Rys. 1 Wartość dodana brutto sektorów instytucjonalnych w relacji do PKB
w latach 2000 – 2007**

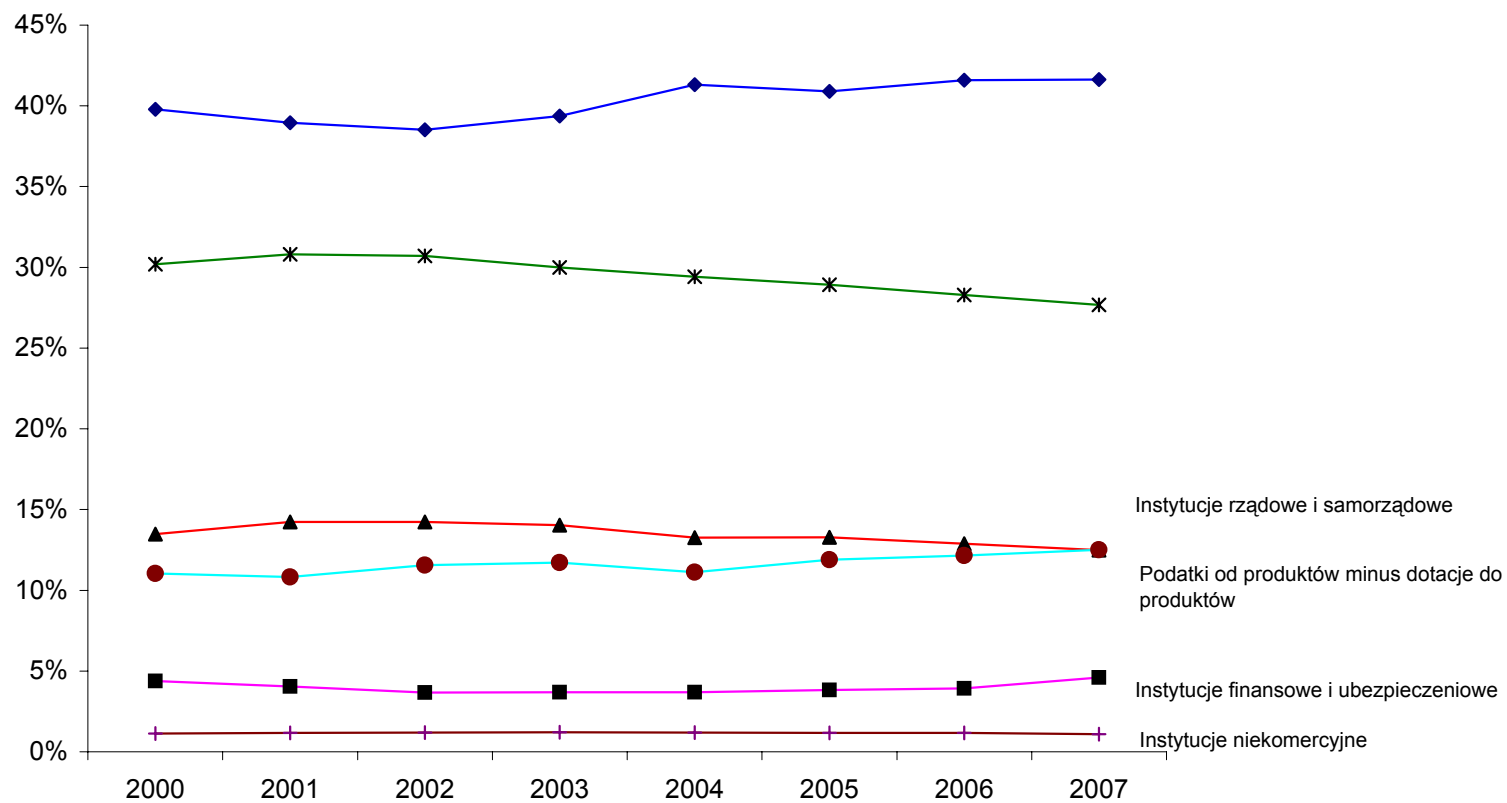

W omawianym okresie udział poszczególnych sektorów instytucjonalnych (w cenach bieżących) kształtował się następująco:

- w tworzeniu produktu krajowego brutto

	2000	2001	2002	2003	2004	2005	2006	2007
	w % produktu krajowego brutto							
sektor przedsiębiorstw	39,8	39,0	38,6	39,4	41,3	40,9	41,6	41,6
sektor gospodarstw domowych	30,2	30,8	30,7	30,0	29,4	28,9	28,3	27,7
sektor instytucji rządowych i samorządowych	13,5	14,2	14,2	14,0	13,3	13,3	12,9	12,5
sektor instytucji finansowych i ubezpieczeniowych	4,4	4,0	3,7	3,7	3,7	3,8	3,9	4,6
sektor instytucji niekomercyjnych	1,1	1,2	1,2	1,2	1,2	1,2	1,2	1,1

- w tworzeniu dochodów mierzonych nadwyżką operacyjną brutto

	2000	2001	2002	2003	2004	2005	2006	2007
	w % nadwyżki operacyjnej brutto							
sektor przedsiębiorstw	30,7	28,1	30,6	33,9	37,7	37,6	38,3	38,2
sektor gospodarstw domowych	55,8	58,6	57,0	54,0	51,1	50,9	50,4	49,5
sektor instytucji rządowych i samorządowych	6,9	7,3	7,0	6,6	5,9	6,1	5,8	5,4
sektor instytucji finansowych i ubezpieczeniowych	5,5	4,9	4,3	4,4	4,3	4,5	4,6	6,0
sektor instytucji niekomercyjnych	1,1	1,1	1,1	1,1	1,0	0,9	0,9	0,8

W efekcie podziału pierwotnego i wtórnego dochodów następuje najbardziej istotne przesunięcie dochodów pomiędzy sektorami. W dochodach do dyspozycji brutto gospodarki narodowej przeważający udział ma sektor gospodarstw domowych (w latach 2000–2007 udział ten wahał się od 70,1% w 2000 r. do 64,5% w 2007 r.).

**Rys. 2 Dochody do dyspozycji brutto według sektorów instytucjonalnych
w latach 2000 – 2007**

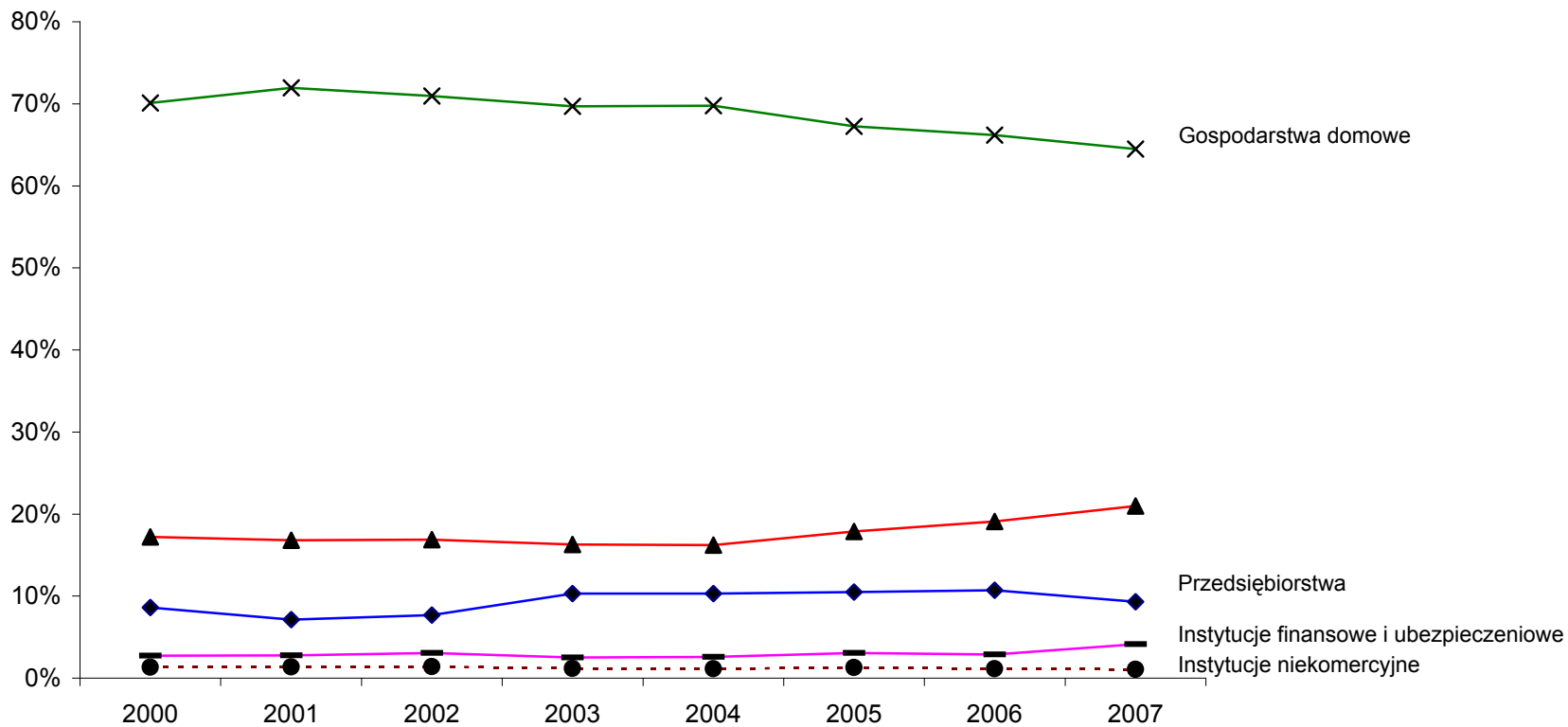

Zgromadzone dochody do dyspozycji brutto przeznaczone są następnie na spożycie i oszczędności. Spożycie dotyczy sektora gospodarstw domowych, sektora instytucji rządowych i samorządowych oraz instytucji niekomercyjnych. Natomiast oszczędności występują we wszystkich sektorach instytucjonalnych.

Relacja oszczędności do PKB w poszczególnych sektorach instytucjonalnych kształtowała się następująco:

	2000	2001	2002	2003	2004	2005	2006	2007
relacja oszczędności ogółem do PKB (w %)	19,5	18,4	16,5	17,0	15,9	18,1	18,0	19,4
z tego:								
sektor przedsiębiorstw	8,7	7,2	7,8	10,4	10,1	10,5	10,6	9,1
sektor gospodarstw domowych	8,8	10,3	7,4	7,2	7,1	6,6	5,9	6,1
sektor instytucji rządowych i samorządowych	-0,1	-0,9	-0,8	-1,7	-1,7	-0,3	0,6	2,6
sektor instytucji finansowych i ubezpieczeniowych	1,7	1,3	1,7	0,9	0,2	1,0	0,7	1,4
sektor instytucji niekomercyjnych	0,3	0,4	0,4	0,2	0,2	0,3	0,2	0,2

Część oszczędności w każdym sektorze instytucjonalnym przeznaczona jest na akumulację i wierzytelności. W analizowanych latach największy udział w inwestowaniu miał sektor przedsiębiorstw.

Udział nakładów brutto na środki trwałe poszczególnych sektorów instytucjonalnych w nakładach ogółem w gospodarce narodowej kształtował się następująco:

Rys. 3 Wierzytelności netto lub zadłużenie netto według sektorów instytucjonalnych w latach 2000 – 2007 (w mln zł)

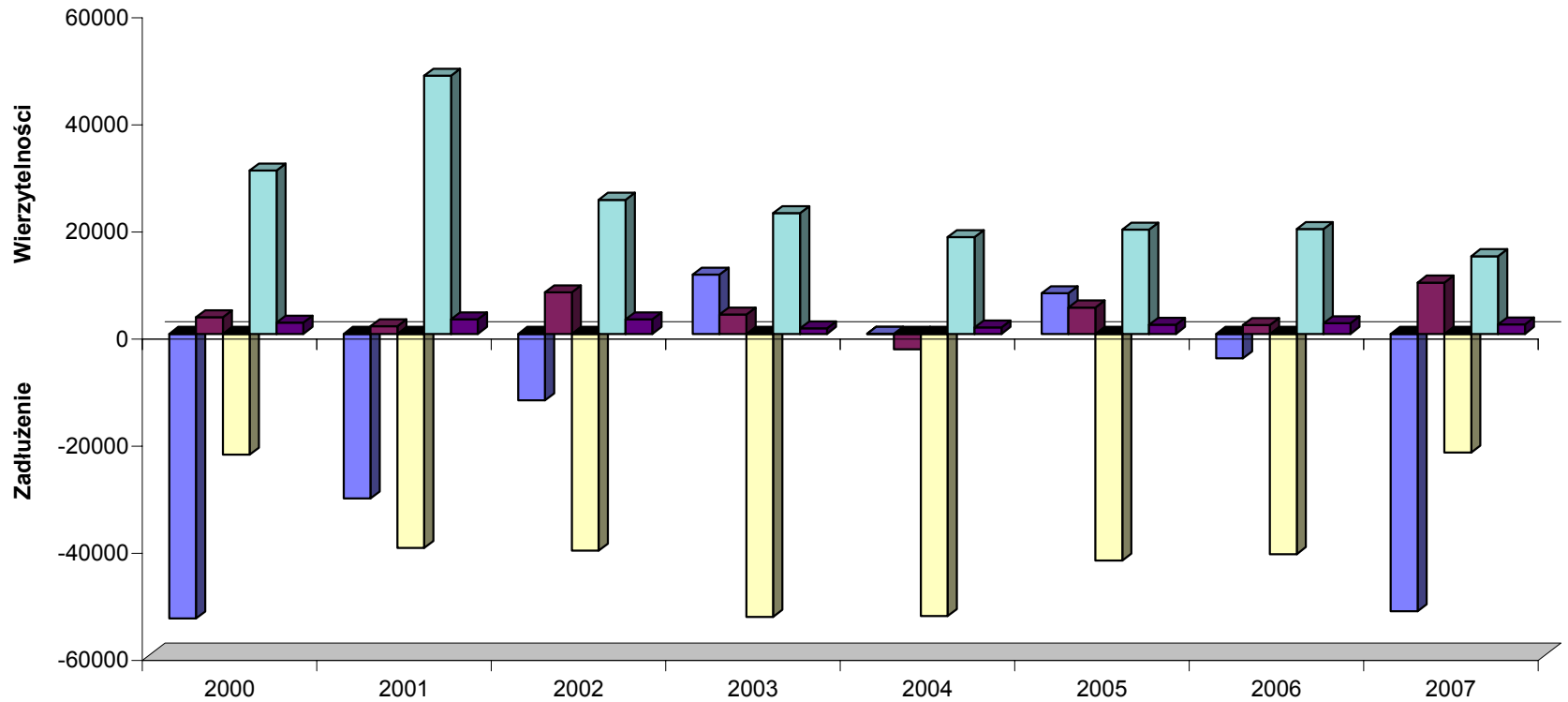

- przedsiębiorstw
- instytucji finansowych i ubezpieczeniowych
- instytucji rządowych i samorządowych
- gospodarstw domowych
- instytucji niekomercyjnych

	2000	2001	2002	2003	2004	2005	2006	2007
	w % nakładów brutto na środki trwałe							
sektor przedsiębiorstw	64,0	55,3	52,1	51,5	51,1	51,5	53,3	54,2
sektor instytucji rządowych i samorządowych	10,1	16,4	18,4	18,3	18,6	18,5	19,6	19,0
sektor gospodarstw domowych	20,2	22,5	25,4	27,1	27,2	26,9	24,1	23,8
sektor instytucji finansowych i ubezpieczeniowych	5,5	5,6	3,9	2,9	2,9	2,9	2,8	2,8
sektor instytucji niekomercyjnych	0,2	0,2	0,2	0,2	0,2	0,2	0,2	0,2

2.2. *Sektor przedsiębiorstw*

Do sektora przedsiębiorstw zaliczono jednostki instytucjonalne, których podstawową funkcją jest produkcja wyrobów i usług niefinansowych celem ich sprzedaży na rynku. Przychody ze sprzedaży produkcji są głównym źródłem przychodów jednostek tego sektora. Cechą charakterystyczną tych jednostek jest zatrudnienie siły najemnej, odrębność jednostki organizacyjnej od fizycznej osoby właściciela i prowadzenie ksiąg rachunkowych. Szczegółowy opis jednostek instytucjonalnych zaliczonych do sektora przedsiębiorstw przedstawiono w Aneksie 1.

W badanym okresie wzrósł udział sektora przedsiębiorstw w tworzeniu produktu krajowego brutto z 40,9% w 2005 roku do 41,6% w 2007 roku.

W 2005 roku udział kosztów związanych z zatrudnieniem do wytworzonej przez przedsiębiorstwa wartości dodanej brutto wyniósł 50,8%. W roku 2007 zanotowano niewielki wzrost tego wskaźnika do 51,0%.

W latach 2005-2007 udział wartości dodanej brutto pozostającej do dyspozycji przedsiębiorstw (w postaci nadwyżki operacyjnej brutto) wyniósł około 47%

(odpowiednio: w 2005 r. – 47,2, w 2006 r. – 47,1, w 2007 r. – 47,0%). Wynika z tego, że około 53% wartości dodanej brutto transferowano do innych sektorów instytucjonalnych. Im mniejsza część wartości dodanej brutto pozostaje do dyspozycji przedsiębiorstw tym mniejszy jest margines swobody przedsiębiorstwa w zakresie finansowania własnej działalności inwestycyjnej, mniejsza jest również skłonność do inwestycji w te przedsiębiorstwa ze strony inwestorów zewnętrznych.

Na wypracowane przez przedsiębiorstwa dochody do dyspozycji brutto największy wpływ miało saldo dochodów z tytułu własności w tym odsetki od zaciągniętych przez przedsiębiorstwa kredytów, wypłacone dywidendy oraz kwota podatku dochodowego.

Tabela poniżej przedstawia relacje wybranych kategorii rachunku pierwotnego i wtórnego podziału dochodów do nadwyżki operacyjnej brutto.

	2005	2006	2007
	w % nadwyżki operacyjnej brutto		
Odsetki zapłacone	11,2	5,7	7,8
Podatek dochodowy	11,0	11,3	13,4
Dochody do dyspozycji brutto	54,2	54,0	46,6

Sektor przedsiębiorstw swoje dochody do dyspozycji (równe oszczędnościom) przeznacza głównie na rozwój przedsiębiorstwa w postaci nakładów brutto na środki trwałe. W latach 2005–2006 wartość nakładów brutto na środki trwałe była niższa niż wartość dochodów do dyspozycji brutto. W 2007 roku wystąpiła tendencja odwrotna, kiedy poziom nakładów brutto na środki trwałe był wyższy niż dochody do dyspozycji brutto. W efekcie w 2005 roku na rachunku kapitałowym przedsiębiorstw zarejestrowano wierzytelności, natomiast w latach 2006–2007 zarejestrowano zadłużenie. W roku 2006 do zadłużenia przyczynił się duży przyrost rzeczowych środków obrotowych.

Relacja nakładów brutto na środki trwałe do wybranych kategorii rachunków narodowych w latach 2005–2007 przedstawia się następująco.

	2005	2006	2007
	w %		
nakłady brutto na środki trwałe/ wartość dodana brutto	23,0	25,2	28,1
nakłady brutto na środki trwałe/ nadwyżka operacyjna brutto	48,7	53,5	59,7
nakłady brutto na środki trwałe/ dochody do dyspozycji brutto	89,7	99,0	128,2

2.3. *Sektor instytucji finansowych i ubezpieczeniowych*

W prezentowanych rachunkach narodowych, zgodnie z ESA '95, do sektora instytucji finansowych i ubezpieczeniowych zaklasyfikowano instytucje, które są głównie zaangażowane w pośrednictwo finansowe i/lub pomocniczą działalność finansową. Ponadto do podsektora instytucji ubezpieczeniowych zaliczono Otwarte Fundusze Emerytalne (OFE).

W latach 2005–2007 następował stały wzrost produkcji globalnej w sektorze instytucji finansowych i ubezpieczeniowych. W latach 2005, 2006 oraz 2007 produkcja globalna wzrosła odpowiednio o 7,8%, 17,2 % i 22,4% w stosunku do roku poprzedniego.

W omawianym okresie utrzymywała się tendencja wzrostu w poziomie przychodów z działalności operacyjnej banków. Osiągnięty przez banki przychód wyniósł 113,8 mld zł (o 17,9% więcej niż przed rokiem).

W latach 2005–2007 wskaźnik rentowności obrotu brutto wyniósł odpowiednio: 11,7%, 13,5% i 13,2%.

Rys. 5 Podstawowe kategorie ekonomiczne w sektorze przedsiębiorstw
w latach 2000 – 2007 (w mln zł)

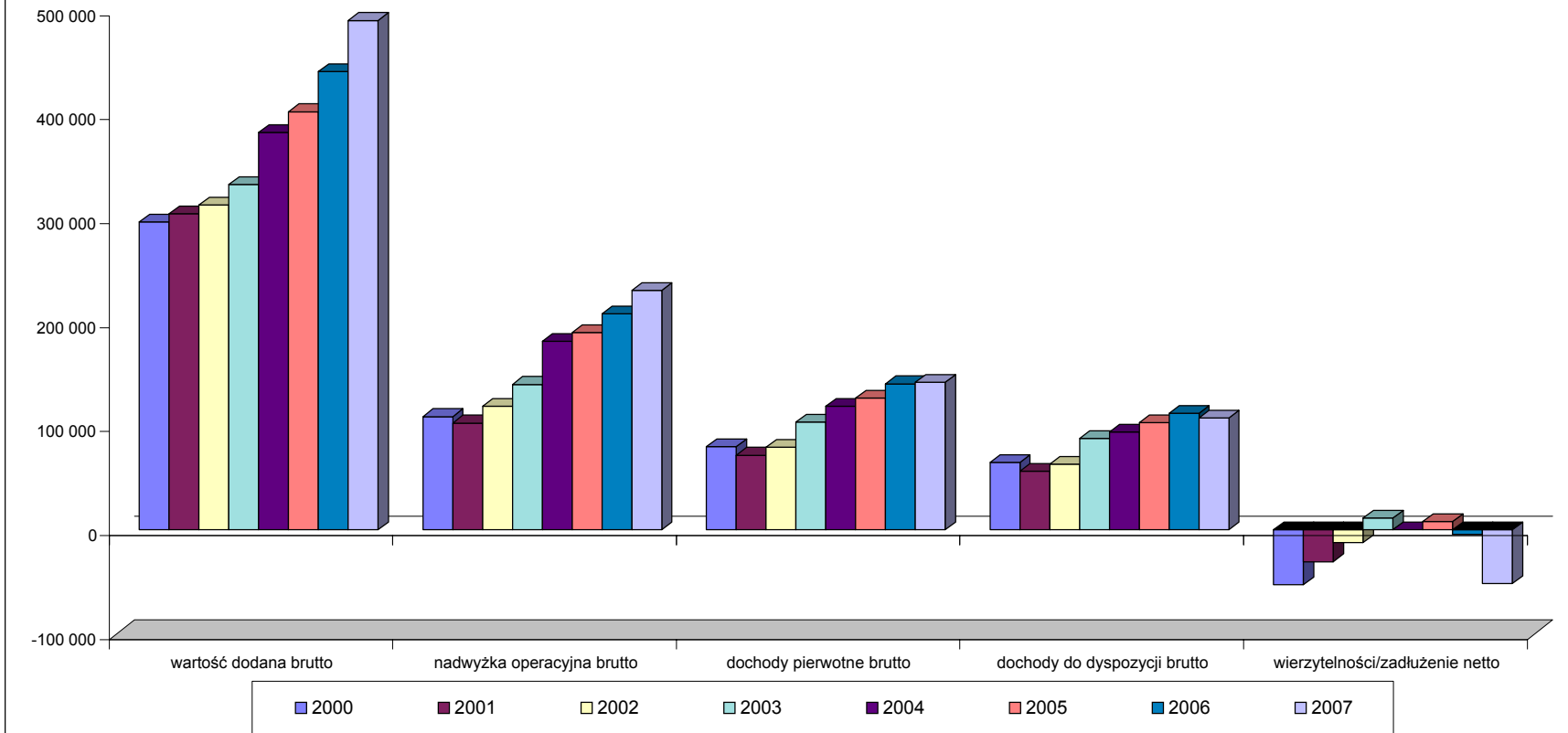

W latach 2005 –2007 następował systematyczny przyrost należności (kredyty, pożyczki i inne należności) banków od pozostałych podmiotów krajowych (m.in. od sektorów: przedsiębiorstw, instytucji rządowych i samorządowych, gospodarstw domowych) liczony w stosunku do roku poprzedniego.

Wynik finansowy brutto przedsiębiorstw maklerskich ukształtował się w 2007r. na poziomie 1872,6 mln zł, a wskaźnik rentowności brutto w wysokości 58,0% (w 2006 r. odpowiednio 1191,5 mln zł i 44,9%).

Na koniec 2007 roku na Giełdzie Papierów Wartościowych S.A. w Warszawie zarejestrowano 351 spółek (o 67 spółki więcej niż w poprzednim roku). Obroty notowanych spółek wyniosły w 2007 roku 1159,7 mld zł, natomiast kapitalizacja Giełdy wzrosła na koniec 2007 r. do 1080,3 mld zł.

W latach 2005–2007 systematycznie rosły przychody z działalności operacyjnej instytucji ubezpieczeniowych (z poziomu 36594,0 mln zł w 2005 r. do 50220,3 mln zł w 2007 r.). Wskaźnik rentowności obrotów brutto wykazał jednakże tendencję spadkową i wyniósł 12,8% w 2007 r. (17,1% w 2005r.), co jest wynikiem większego przyrostu przychodów ogółem od przyrostu wyniku finansowego.

Znacznie wyższą od instytucji ubezpieczeniowych dynamikę wzrostu wartości przychodów operacyjnych wykazały Otwarte Fundusze Emerytalne. W 2007 roku, w porównaniu do roku poprzedniego, wzrosły o 27,4%, osiągając poziom 4861,8 mln zł. Wskaźnik rentowności brutto wyniósł 144,1%. Należy jednak zaznaczyć, że w badanym okresie OFE nie wypłacały jeszcze żadnych świadczeń emerytalnych.

W latach 2005–2007 dynamika wartości odszkodowań i świadczeń wypłaconych brutto była bardzo zróżnicowana. W 2005 roku dynamika wartości odszkodowań i składek wypłaconych brutto, w porównaniu z poprzednim rokiem, wyniosła 110,6%. W 2006 roku spadła osiadając poziom 106,3 % natomiast w 2007 roku nastąpił ponowny wzrost do poziomu 116,6%.

Dochody pierwotne brutto sektora instytucji finansowych i ubezpieczeniowych w 2007 roku były o 68,3% wyższe w stosunku do 2006 roku.

W 2007 roku dochody z tytułu własności w sektorze instytucji finansowych i ubezpieczeniowych wyniosły 49578,0 mln zł i były o 28,3% wyższe niż w roku poprzednim. Główną pozycję przychodów z tytułu własności stanowił przepływ odsetek. W 2005 roku odsetki otrzymane wzrosły o 11,9%, natomiast zapłacone spadły o 7,0% w stosunku do roku poprzedniego. W 2006 roku zanotowano spadek, zarówno odsetek otrzymanych o 15,7% jak i zapłaconych o 21,3% w stosunku do roku poprzedniego. W 2007 roku, w porównaniu z poprzednim rokiem, odsetki otrzymane były wyższe o 32,1%, a odsetki zapłacone o 31,6%.

Relacja nakładów brutto na środki trwałe do wybranych kategorii rachunków narodowych w sektorze instytucji finansowych i ubezpieczeniowych, w latach 2005–2007 przedstawia się następująco:

	2005	2006	2007
	w %		
nakłady brutto na środki trwałe/ wartość dodana brutto	13,4	13,8	13,6
nakłady brutto na środki trwałe/ nadwyżka operacyjna brutto	22,0	22,9	20,3
nakłady brutto na środki trwałe/ dochody do dyspozycji brutto	16,2	18,5	15,4

2.4. Sektor instytucji rządowych i samorządowych

Sektor instytucji rządowych i samorządowych pełniąc funkcje polityczne i funkcje w zakresie regulacji gospodarczej zajmuje się także produkcją nierynkowych usług przeznaczonych na cele spożycia (indywidualnego i ogólnospołecznego) oraz prowadzi transakcje związane z redystrybucją dochodu i majątku narodowego.

Do pełnienia swoich funkcji sektor instytucji rządowych i samorządowych potrzebuje funduszy pieniężnych, które uzyskuje w sposób bezpośredni lub pośredni poprzez obowiązkowe świadczenia nałożone na jednostki z innych sektorów instytucjonalnych.

Relacja sumy podatków obowiązkowych (tj. opłat obowiązkowych nałożonych na inne sektory – na rzecz instytucji rządowych i samorządowych) do produktu krajowego brutto, w latach 2005–2007 przedstawiona została w tabelicy 4 (część II opracowania).

Dynamika wartości dodanej brutto (liczona w cenach bieżących) sektora instytucji rządowych i samorządowych wyniosła 107,6% w 2007 roku, w stosunku do roku poprzedniego. W latach 2005 i 2006 wyniosła odpowiednio: 6,6% i 4,6% w porównaniu z poprzednim rokiem.

Relacja nakładów brutto na środki trwałe do wybranych kategorii rachunków narodowych w sektorze instytucji rządowych i samorządowych w latach 2005–2007 przedstawia się następująco:

	2005	2006	2007
	w %		
	<hr/>		
nakłady brutto na środki trwałe/ wartość dodana brutto	25,4	29,9	32,7
nakłady brutto na środki trwałe/ nadwyżka operacyjna brutto	108,3	130,1	147,9
nakłady brutto na środki trwałe/ dochody do dyspozycji brutto	19,1	20,4	19,9

2.5. *Sektor gospodarstw domowych*

Sektor gospodarstw domowych obejmuje osoby fizyczne lub grupy osób fizycznych, wspólnie zamieszkujące i wspólnie utrzymujące się, tj. łączące dochody, wydatki i majątek oraz osoby fizyczne przebywające na stałe w instytucjach zbiorowego zamieszkania (np. mieszkańcy domów pomocy społecznej, placówek opiekuńczo-wychowawczych, klasztorów, więzień), tzw. gospodarstwach zbiorowych, z których każde stanowi pojedynczą jednostkę instytucjonalną. Szczegółowy opis jednostek instytucjonalnych zaliczonych do sektora gospodarstw domowych i jego podsektorów, zgodnie z przyjętym w rachunkach narodowych kryterium kwalifikowania przedstawiono w Aneksie 1.

Podstawowymi funkcjami jednostek instytucjonalnych tworzących sektor gospodarstw domowych są: konsumpcja, dostarczanie siły roboczej oraz wytwarzanie produktów (wyrobów i usług niefinansowych) – w przypadku prowadzenia działalności gospodarczej.

W sektorze gospodarstw domowych nie jest możliwe oddzielenie funkcji produkcyjnej od konsumpcyjnej, nie można bowiem wyraźnie oddzielić środków i decyzji podejmowanych w roli konsumenta. Zatem wypracowana przez ten sektor Nadwyżka operacyjna, tj. część wartości dodanej brutto jaka pozostaje w dyspozycji gospodarstw domowych, jest dochodem mieszanym. Dochód mieszany zawiera w sobie elementy wynagrodzenia za pracę wykonywaną przez właściciela czy też innych członków gospodarstwa domowego, które nie mogą być osobno określone w sposób wiarygodny i odszacowane od zysku właściciela lub przedsiębiorcy.

W latach 2005–2007 w dyspozycji gospodarstw domowych pozostawało około 75% wartości dodanej brutto. Jednakże, począwszy od 2005 roku zauważalna jest tendencja malejąca tego udziału – w 2005r. 76,1%, w 2006r. 74,4%, a w 2007r. 72,1%.

Rys. 6 Podstawowe kategorie ekonomiczne w sektorze gospodarstw domowych w latach 2000 – 2007 (w mln zł)

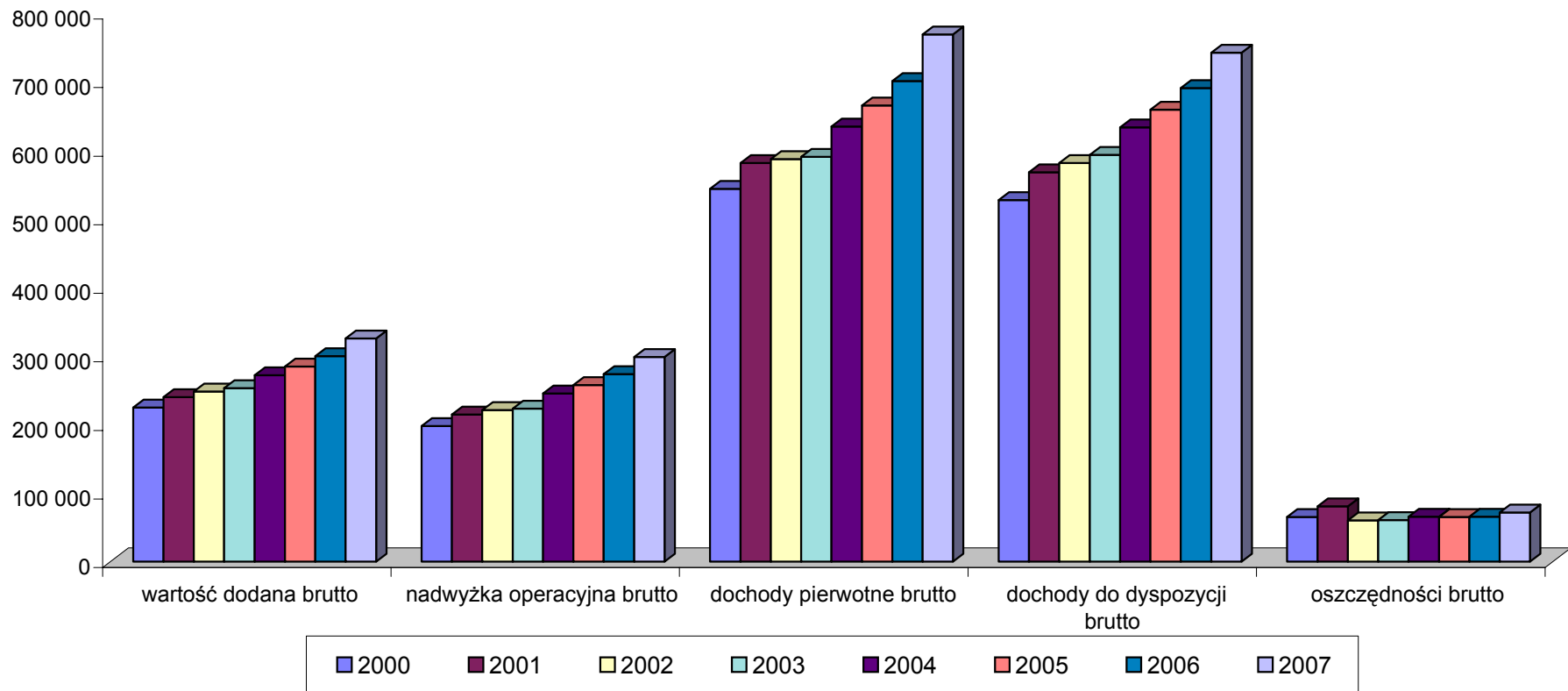

Dochody pierwotne wypracowane przez sektor gospodarstw domowych kreują dochody do dyspozycji brutto. Ich poziom ma wpływ na rozdysponowanie dochodów do dyspozycji brutto na spożycie i oszczędności.

Tablica poniżej prezentuje relacje wybranych kategorii rachunków narodowych do dochodów do dyspozycji brutto (łącznie z podatkami od dochodów i majątku oraz ze składkami na ubezpieczenia społeczne) w całym sektorze gospodarstw domowych:

	2005	2006	2007
	w %		
Dochody pierwotne brutto	79,5	79,2	79,7
Wynagrodzenia łącznie ze składką płaconą przez pracodawców oraz inne dochody związane z pracą najemną	43,7	44,1	44,8
Świadczenia z ubezpieczeń społecznych	15,0	15,1	14,9
Obciążenia gospodarstw domowych na rzecz sektora instytucji rządowych i samorządowych	5,2	5,8	6,7

Uzyskane w sektorze gospodarstw domowych dochody do dyspozycji brutto przeznaczone są na spożycie indywidualne i oszczędności brutto.

Struktura nominalnych dochodów do dyspozycji brutto od strony rozdysponowania kształtowała się następująco:

	2005	2006	2007
	w % dochodów do dyspozycji brutto		
Spożycie indywidualne	93,2	94,2	94,5
Oszczędności brutto	9,9	9,1	9,7
w tym:			
wierzitelności netto	3,0	2,6	2,2
(tj. oszczędności finansowe)			
Nakłady brutto na środki trwałe	7,3	7,3	7,9

W analizowanym okresie zanotowano wyraźny wzrost udziału spożycia indywidualnego w rozdysponowaniu dochodów do dyspozycji brutto.

Strukturę spożycia indywidualnego wyrobów i usług (w ujęciu nominalnym) w grupowaniu zgodnie z Klasyfikacją Spożycia Indywidualnego według Celu (COICOP) przedstawiono poniżej:

	2005	2006	2007
	w % spożycia indywidualnego		
Żywność i napoje bezalkoholowe	21,1	20,9	20,6
Napoje alkoholowe, wyroby tytoniowe	6,6	6,6	6,6
Odzież i obuwie	4,6	4,6	4,1
Użytkowanie mieszkania i nośniki energii	23,7	23,6	23,2
Wyposażenie mieszkania i prowadzenie gospodarstwa domowego	4,4	4,4	4,4
Zdrowie	4,0	4,0	4,0
Transport	8,7	8,6	8,9
Łączność	3,4	3,3	3,2
Rekreacja i kultura	7,6	7,3	7,4
Edukacja	1,3	1,3	1,3
Restauracje i hotele	2,8	2,9	2,9
Inne towary i usługi	11,8	12,5	13,4

2.6. *Sektor zagranica*

Sektor zagranica w praktyce traktowany i opisywany jest tak, jakby tworzył określony sektor instytucjonalny. Stanowią go jednostki zagraniczne dokonujące transakcji z krajowymi jednostkami instytucjonalnymi lub mające powiązania z rezydentami. Rachunki zagranicy przedstawiają ogólny przegląd relacji ekonomicznych łączących gospodarkę narodową z zagranicą.

W prezentowanych rachunkach podmioty zagraniczne mają powiązania z jednostkami gospodarki narodowej poprzez następujące transakcje: saldo wymiany

produktów z zagranicą, wynagrodzenia, przepływy odsetek, dochody od inwestycji, transfery bieżące, saldo obrotów bieżących z zagranicą oraz transfery kapitałowe.

W latach 2005–2007 odnotowano nadwyżkę importu nad eksportem towarów i usług (ujemne saldo wymiany produktów z zagranicą). Saldo to uwzględnia szacunki salda zakupów dokonywanych przez mieszkańców Polski za granicą oraz zakupów dokonywanych przez cudzoziemców w Polsce.

Obok salda produktów ważną transakcją łączącą gospodarkę narodową z jednostkami zagranicznymi są dochody z tytułu własności powstające w wyniku dokonywania inwestycji bezpośrednich, portfelowych oraz pozostałych. W transakcji tej główne kategorie to odsetki, dywidendy oraz zyski reinwestowane.

Dynamika nominalna salda odsetek zapłaconych zagranicy ukształtowała się w latach 2005–2007 na poziomie:

	2005	2006	2007
Dynamika salda odsetek zapłaconych zagranicy w %	76,8	130,1	119,8

W latach 2005–2007 notowano wierzytelności netto zagraniczne, które w 2007 roku osiągnęły poziom 48 084 mln zł.

Dochód narodowy brutto liczony jest jako suma PKB oraz dochodów pierwotnych netto sektora zagranica. Do dochodów pierwotnych sektora zagranica zalicza się wynagrodzenia oraz dochody z tytułu własności.

W latach 2005–2007 udział DNB w PKB kształtował się na poziomie:

	2005	2006	2007
Udział DNB w PKB w %	98,1	97,5	96,5

CZĘŚĆ II

TABLICE RACHUNKÓW WEDŁUG SEKTORÓW INSTYTUCJONALNYCH

**GOSPODARKA
NARODOWA
w latach 2005 – 2007**

**Tabl.1 DYNAMIKA PODSTAWOWYCH TRANSAKCJI WEDŁUG SEKTORÓW INSTYTUCJONALNYCH
W GOSPODARCE NARODOWEJ W LATACH 2000 - 2007 (w cenach bieżących, rok poprzedni = 100)**

Volume of the primary transactions by institutional sectors in 2000 - 2007 (at current prices, previous year =100)

TRANSAKCJE Transactions & balancing items	SEKTOR Przedsiębiorstw									SECTOR Instytucji finansowych i ubezpieczeniowych						
	Non-financial corporations									Financial corporations						
	2000	2001	2002	2003	2004	2005	2006	2007	2000	2001	2002	2003	2004	2005	2006	2007
PRODUKCJA GLOBALNA Gross output	115,1	105,1	102,1	106,9	116,4	106,1	112,2	113,9	130,5	100,2	94,4	107,0	109,4	107,8	117,2	122,5
ZUŻYCIE POŚREDNIE Intermediate consumption	117,3	106,4	101,8	107,2	117,0	106,5	113,4	115,2	119,8	105,5	94,5	110,4	108,5	104,8	126,1	113,7
WARTOŚĆ DODANA BRUTTO / PKB Gross value added / GDP	111,1	102,5	102,8	106,3	115,1	105,2	109,6	111,1	138,9	96,7	94,3	104,5	110,1	110,1	110,8	129,7
NADWYŻKA OPERACYJNA BRUTTO Operating surplus, gross	119,2	94,3	115,8	117,7	129,5	104,8	109,3	111,0	165,2	91,7	93,6	108,4	114,0	110,8	110,1	143,6
DOCHODY PIERWOTNE BRUTTO /DNB Primary income, gross / GNI	122,2	89,7	110,7	130,6	114,6	106,5	110,9	101,0	100,6	108,8	109,5	93,9	107,9	131,6	102,2	168,3
DOCHODY DO DYSPOZYCJI BRUTTO Disposable income, gross	127,7	86,9	111,9	139,6	106,8	109,8	108,9	95,7	163,9	105,9	115,5	84,3	109,8	129,0	99,4	158,8
DOCHODY SKORYGOWANE DO DYSPOZYCJI Adjusted disposable income, gross	127,7	86,9	111,9	139,6	106,8	109,8	108,9	95,7	163,9	105,9	115,5	84,3	109,8	129,0	99,4	158,8
SPOŻYCIE Final consumption expenditure	-	-	-	-	-	-	-	-	-	-	-	-	-	-	-	-
indywidualne individual consumption expenditure	-	-	-	-	-	-	-	-	-	-	-	-	-	-	-	-
ogólnospoleczne collective consumption expenditure	-	-	-	-	-	-	-	-	-	-	-	-	-	-	-	-
OSZCZĘDNOŚCI Saving, gross	127,7	86,9	111,9	139,6	106,8	109,8	108,9	95,7	159,8	79,0	133,0	58,7	23,7	511,5	75,5	228,7
AKUMULACJA Gross capital formation w tym: (of which:)	114,4	74,9	85,9	106,8	120,6	102,0	124,8	132,8	93,0	91,4	66,8	76,2	109,0	102,8	114,9	125,7
NAKŁADY BRUTTO NA ŚRODKI TRWAŁE Gross fixed capital formation	113,2	78,9	88,4	100,4	108,0	108,1	120,2	123,8	93,0	91,2	66,5	76,1	108,9	102,8	115,1	125,7

**Tabl.1 DYNAMIKA PODSTAWOWYCH TRANSAKCJI WEDŁUG SEKTORÓW INSTYTUCJONALNYCH
W GOSPODARCE NARODOWEJ W LATACH 2000 - 2007 (w cenach bieżących, rok poprzedni = 100)**

Volume of the primary transactions by institutional sectors in 2000 - 2007 (at current prices, previous year =100) (cont.)

TRANSAKCJE Transactions & balancing items	SEKTOR Instytucji rządowych i samorządowych								SECTOR Gospodarstw domowych							
	General government								Households							
	2000	2001	2002	2003	2004	2005	2006	2007	2000	2001	2002	2003	2004	2005	2006	2007
PRODUKCJA GLOBALNA <i>Gross output</i>	110,7	109,3	103,8	103,0	104,1	106,7	106,5	108,4	112,8	105,3	102,7	102,2	107,0	102,1	106,5	111,6
ZUŻYCIE POŚREDNIE <i>Intermediate consumption</i>	109,7	106,6	103,9	103,6	105,3	107,1	110,8	110,1	112,7	103,1	101,4	102,7	106,1	98,1	108,3	116,6
WARTOŚĆ DODANA BRUTTO / PKB <i>Gross value added / GDP</i>	111,2	110,5	103,8	102,8	103,6	106,6	104,6	107,6	112,9	106,8	103,4	101,8	107,6	104,6	105,4	108,6
NADWYŻKA OPERACYJNA BRUTTO <i>Operating surplus, gross</i>	110,5	109,6	102,1	100,6	104,1	107,3	102,3	103,7	114,0	108,3	103,2	100,9	110,0	104,9	106,2	109,2
DOCHODY PIERWOTNE BRUTTO /DNB <i>Primary income, gross / GNI</i>	103,8	105,0	112,4	102,8	103,0	117,2	111,9	111,6	112,6	106,9	101,0	100,5	107,5	104,8	105,5	109,5
DOCHODY DO DYSPOZYCJI BRUTTO <i>Disposable income, gross</i>	102,0	102,5	104,3	100,4	106,2	118,9	114,2	120,7	111,7	107,7	102,3	102,1	106,7	104,1	105,2	107,1
DOCHODY SKORYGOWANE DO DYSPOZYCJI <i>Adjusted disposable income, gross</i>	89,7	95,4	108,7	92,8	108,8	135,1	121,2	134,3	112,0	107,6	102,3	102,5	106,4	104,7	105,6	107,4
SPOŻYCIE <i>Final consumption expenditure</i>	-	-	-	-	-	-	-	-	-	-	-	-	-	-	-	-
indywidualne <i>individual consumption expenditure</i>	112,9	107,5	101,5	105,4	104,6	108,8	108,9	109,2	113,3	106,2	106,8	102,5	107,9	104,2	106,3	107,5
ogólnospoleczne <i>collective consumption expenditure</i>	110,5	107,3	106,8	105,9	108,8	109,9	109,1	108,7	-	-	-	-	-	-	-	-
OSZCZĘDNOŚCI <i>Saving, gross</i>	x	x	x	x	x	x	x	x	105,2	123,7	74,5	100,8	108,1	99,7	96,3	114,1
AKUMULACJA <i>Gross capital formation</i> w tym: (of which:)	76,5	149,6	105,7	101,2	111,4	107,0	121,0	119,5	127,3	97,5	107,7	108,4	116,2	99,0	101,3	127,1
NAKLADY BRUTTO NA ŚRODKI TRWAŁE <i>Gross fixed capital formation</i>	76,4	149,0	105,3	100,8	110,5	107,1	122,9	117,9	125,5	101,7	106,0	108,3	108,8	106,2	104,3	120,0

**Tabl.1 DYNAMIKA PODSTAWOWYCH TRANSAKCJI WEDŁUG SEKTORÓW INSTYTUCJONALNYCH (dok.)
W GOSPODARCE NARODOWEJ W LATACH 2000 - 2007 (w cenach bieżących, rok poprzedni = 100)**

Volume of the primary transactions by institutional sectors in 2000 - 2007 (at current prices, previous year =100) (cont.)

TRANSAKCJE Transactions & balancing items	SEKTOR Instytucji niekomercyjnych									SECTOR Gospodarka narodowa						
	Non-profit institutions									National economy						
	2000	2001	2002	2003	2004	2005	2006	2007	2000	2001	2002	2003	2004	2005	2006	2007
PRODUKCJA GLOBALNA <i>Gross output</i>	119,4	107,2	106,1	107,9	104,9	105,4	106,4	105,2	114,6	105,4	102,2	105,3	112,4	105,3	110,4	113,1
ZUŻYCIE POŚREDNIE <i>Intermediate consumption</i>	124,7	105,8	105,7	109,9	102,3	105,5	106,1	105,8	116,1	105,7	101,7	106,3	114,1	105,1	112,8	115,0
WARTOŚĆ DODANA BRUTTO / PKB <i>Gross value added / GDP</i>	115,5	108,2	106,4	106,4	107,0	105,3	106,6	104,7	111,8	104,7	103,7	104,3	109,7	106,4	107,8	111,0
NADWYŻKA OPERACYJNA BRUTTO <i>Operating surplus, gross</i>	108,7	105,3	105,4	103,6	106,2	100,5	108,3	101,0	117,2	103,2	106,2	106,3	116,3	105,2	107,3	111,1
DOCHODY PIERWOTNE BRUTTO /DNB <i>Primary income, gross / GNI</i>	120,2	112,0	101,9	89,7	95,3	115,7	100,9	102,7	112,1	104,8	103,6	103,6	107,7	107,3	107,1	109,9
DOCHODY DO DYSPOZYCJI BRUTTO <i>Disposable income, gross</i>	112,7	107,6	106,1	87,9	101,7	112,1	103,1	104,9	112,1	105,0	103,8	103,9	106,7	107,8	107,0	110,0
DOCHODY SKORYGOWANE DO DYSPOZYCJI <i>Adjusted disposable income, gross</i>	92,7	123,5	100,4	43,4	118,2	155,4	97,3	89,6	112,1	105,0	103,8	103,9	106,7	107,8	107,0	110,0
SPOŻYCIE <i>Final consumption expenditure</i>	-	-	-	-	-	-	-	-	113,1	106,4	106,2	103,2	107,5	105,3	106,8	107,8
indywidualne <i>individual consumption expenditure</i>	121,2	102,5	108,3	103,9	99,3	104,4	104,6	108,7	-	-	-	-	-	-	-	-
ogólnospoleczne <i>collective consumption expenditure</i>	-	-	-	-	-	-	-	-	-	-	-	-	-	-	-	-
OSZCZĘDNOŚCI <i>Saving, gross</i>	92,7	123,5	100,4	43,4	118,2	155,4	97,3	89,6	107,9	98,9	93,0	107,8	102,6	120,5	107,5	119,6
AKUMULACJA <i>Gross capital formation</i> w tym: (of which:)	113,5	91,3	96,2	97,9	112,6	100,0	109,0	120,0	110,0	87,5	93,0	104,9	117,4	102,1	117,8	128,9
NAKLADY BRUTTO NA ŚRODKI TRWAŁE <i>Gross fixed capital formation</i>	113,5	91,3	96,2	97,9	112,6	100,0	109,0	120,0	108,8	91,3	93,9	101,5	108,7	107,2	116,3	121,8

**Tabl.2 WSKAŹNIKI WARTOŚCI, WOLUMENU I CEN PODSTAWOWYCH
TRANSAKCJI RACHUNKÓW NARODOWYCH**

Indices (value, volume and price indices) of primary transactions in national accounts

WYSZCZEGÓLNIENIE <i>Specification</i>	2000	2001	2002	2003	2004	2005	2006	2007
	Rok poprzedni = 100 <i>previous year = 100</i>							
1. PRODUKCJA GLOBALNA								
wskaźniki:								
wartości	114,6	105,4	102,2	105,3	112,4	105,3	110,4	113,1
wolumenu	104,9	101,3	101,0	103,8	106,9	103,9	108,4	109,0
cen	109,2	104,0	101,2	101,4	105,1	101,3	101,8	103,8
2. ZUŻYCIE POŚREDNIE								
wskaźniki:								
wartości	116,1	105,7	101,7	106,3	114,1	105,1	112,8	115,0
wolumenu	105,7	101,4	100,7	104,0	108,3	104,5	110,3	110,8
cen	109,8	104,2	101,0	102,2	105,4	100,6	102,3	103,8
3. PRODUKT KRAJOWY BRUTTO								
wskaźniki:								
wartości	111,8	104,7	103,7	104,3	109,7	106,4	107,8	111,0
wolumenu	104,3	101,2	101,4	103,9	105,3	103,6	106,2	106,8
cen	107,2	103,5	102,3	100,4	104,2	102,7	101,5	103,9
4. SPOŻYCIE								
wskaźniki:								
wartości	113,1	106,4	106,2	103,2	107,5	105,3	106,8	107,8
wolumenu	102,9	102,3	103,0	102,7	104,3	102,7	105,2	104,6
cen	109,9	104,0	103,1	100,5	103,1	102,5	101,5	103,1
w tym:								
indywidualne								
(sektor gospodarstw domowych)								
wartości	113,3	106,2	106,8	102,5	107,9	104,2	106,3	107,5
wolumenu	103,0	102,3	103,4	102,1	104,7	102,1	105,0	104,9
cen	110,0	103,8	103,3	100,4	103,1	102,1	101,2	102,5
5. AKUMULACJA								
wskaźniki:								
wartości	110,0	87,5	93,0	104,9	117,4	102,1	117,8	128,9
wolumenu	103,9	86,6	92,8	103,3	114,7	101,4	116,1	124,3
cen	105,9	101,0	100,2	101,5	102,4	100,7	101,5	103,7
w tym:								
nakłady brutto na środki trwałe								
wartości	108,8	91,3	93,9	101,5	108,7	107,2	116,3	121,8
wolumenu	102,7	90,3	93,7	99,9	106,4	106,5	114,9	117,6
cen	105,9	101,1	100,2	101,6	102,2	100,7	101,2	103,6

Specification:

1. Gross output, indices: value, volume, price

2. Intermediate consumption, indices: value, volume, price

3. Gross domestic product, indices: value, volume, price

4. Final consumption expenditure, indices: value, volume, price

of which:

households consumption expenditure, indices:

value, volume, price

5. Gross capital formation, indices: value, volume, price

of which:

gross fixed capital formation, indices: value, volume, price

Tabl.3 PODSTAWOWE KATEGORIE MAKROEKONOMICZNE W RACHUNKACH NARODOWYCH

Primary transactions in national accounts

WYSZCZEGÓLNIENIE <i>Specification</i>	2000	2001	2002	2003	2004	2005	2006	2007
	w mln zł in 10 ⁶ Polish zlotys							
1. PRODUKCJA GLOBALNA	1 454 851	1 533 367	1 567 168	1 649 864	1 854 941	1 952 502	2 156 192	2 438 084
2. PODATKI OD PRODUKTÓW MINUS DOTACJE DO PRODUKTÓW	82 154	84 309	93 506	98 799	102 873	116 973	128 852	147 295
3. ZUŻYCIE POSREDNIE	792 627	838 112	852 096	905 507	1 033 276	1 086 173	1 225 013	1 408 642
4. PRODUKT KRAJOWY BRUTTO (1+2-3)	744 378	779 564	808 578	843 156	924 538	983 302	1 060 031	1 176 737
5. SPOŻYCIE	607 206	646 210	685 992	707 815	760 730	801 145	856 020	922 899
w tym:								
spożycie indywidualne w sektorze gospodarstw domowych	469 793	498 981	532 925	546 241	589 390	614 294	652 827	701 556
6. AKUMULACJA	184 976	161 923	150 588	158 028	185 542	189 445	223 162	287 657
z tego:								
nakłady brutto na środki trwałe	176 739	161 277	151 472	153 758	167 158	179 180	208 308	253 729
przyrost rzeczowych środków obrotowych	8 131	512	-1 070	4 021	18 127	9 979	14 670	33 729
przyrost aktywów o wyjątkowej wartości	106	134	186	249	257	286	184	199
7. IMPORT	249 712	239 488	259 537	303 575	368 365	371 946	446 927	513 425
8. EKSPORT	201 908	210 919	231 535	280 888	346 631	364 658	427 776	479 606

(Specification: 1.Gross output, 2.Taxes less subsidies on products, 3.Intermediate consumption, 4.Gross domestic product, 5.Final consumption expenditure, of which - individual consumption expenditure by households, 6.Gross capital formation of which - gross fixed capital formation, - changes in inventories, - acquisitions less disposals of valuables, 7.Imports of goods and services, 8.Exports of goods and services).

Tabl.4 RELACJE W WYBRANYCH SEKTORACH INSTYTUCJONALNYCH (ceny bieżące)
Relations in selected institutional sectors (current prices)

WYSZCZEGÓLNIENIE <i>Specification</i>	2000	2001	2002	2003	2004	2005	2006	2007
SEKTOR PRZEDSIĘBIORSTW <i>Non-financial corporations sector</i>								
1.relacja nadwyżka operacyjna brutto / / wartość dodana brutto	36,7	33,8	38,0	42,1	47,4	47,2	47,1	47,0
2.relacja nakłady brutto na środki trwałe / / wartość dodana brutto	38,2	29,4	25,2	23,8	22,4	23,0	25,2	28,1
3.relacja dochody do dyspozycji brutto/ nakłady brutto na środki trwałe	57,2	63,0	79,8	111,0	109,7	111,4	101,0	78,0
SEKTOR GOSPODARSTW DOMOWYCH <i>Households sector</i>								
4.relacja oszczędności / dochody do dyspozycji brutto	12,4	14,2	10,3	10,2	10,3	9,9	9,1	9,7
5.relacja oszczędności / dochody do dyspozycji skorygowane brutto	10,7	12,3	8,9	8,8	8,9	8,5	7,8	8,2
6.relacja wierzytelności lub zadłużenia/ dochody do dyspozycji brutto	5,8	8,5	4,3	3,8	2,9	3,0	2,8	2,0
7.relacja dochodów z majątku = podatek od dochodu i majątku/ (dochód do dyspozycji brutto + podatek od dochodu i majątku + składki na ubezpieczenia społeczne)	5,3	5,2	5,5	5,0	4,7	5,2	5,8	6,7
SEKTOR INSTYTUCJI RZĄDOWYCH I SAMORZĄDOWYCH <i>General government sector</i>								
8.relacja suma podatków obowiązkowych/ /produkt krajowy brutto	32,8	32,7	33,1	32,6	31,7	33,0	34,0	34,8
9.relacja j.w. wyrażony w kategorii netto (bez dotacji do produkcji)	32,6	32,6	32,9	32,4	31,4	32,6	33,6	34,5

*Specification: 1. relation operating surplus, gross/ value added gross; 2.relation gross fixed capital formation/ value added gross;
3.relation disposable income gross/ capital formation gross, 4.relation saving, gross/disposable income, gross, 5.relation saving, gross/adjusted disposable income, gross,
6.relation lending or borrowing/disposable income, gross, 7.relation property income=tax on income and wealth / (disposable income, gross+tax on income and wealth),
8. relation sum of obligatory taxes/GDP, 9.relation (8) in net (excluding subsidies on production).*

Tabl. 5 SZACUNEK DOCHODU NARODOWEGO BRUTTO W LATACH 2000 - 2007
(ceny rynkowe w mln zł)

Estimates of Gross National Income in 2000 - 2007
(at market prices in 10⁶ Polish zlotys)

Wyszczególnienie Specification	2000	2001	2002	2003	2004	2005	2006	2007
1 PKB w cenach rynkowych <i>GDP at market prices</i>	744 378	779 564	808 578	843 156	924 538	983 302	1 060 031	1 176 737
2 Dochody pierwotne netto sektora zagranica^{1/} <i>Primary income, net of The Rest of the World</i>	2 692	1 917	2 735	8 193	25 514	18 769	26 894	41 640
3 DNB w cenach rynkowych (1)-(2) <i>GNI at market prices</i>	741 686	777 647	805 843	834 963	899 024	964 533	1 033 137	1 135 097

^{1/} Pozycja ta obejmuje saldo przychodów i rozchodów sektora zagranica w zakresie: wynagrodzeń, dochodów od inwestycji bezpośrednich, dochodów od inwestycji portfelowych oraz pozostałych dochodów a także od 2004 roku podatki od produktów płacone Unii Europejskiej oraz dotacje do produktów i dla producentów otrzymane z Unii Europejskiej.

^{1/} *The issue includes balance: wages, income from direct investment, income from portfolio investment, other income of The Rest of the World sector and from 2004 also taxes on production and imports paid to European Union and subsidies received from European Union.*

RACHUNKI ZINTEGROWANE
2005 – 2007

Tabl. 6 RACHUNKI ZINTEGROWANE
Integrated economic accounts

2005 rok ceny bieżące mln zł
2005 in 10⁶ Polish zlotys , at current prices

ROZCHODY USES

RACHUNKI Accounts	SEKTORY			SECTORS		Razem Gospodarka narodowa National economy	ZAGRANICA Rest of the world	Produkty (przychody) Goods and services (ressources)	OGÓLEM TOTAL	TRANSAKCJE Transactions & balancing items
	Instytucji niekome- rcyjnych Non-profit institutions	Gospodarstw domowych House- holds	Instytucji rządo- wych i samo- rządowych General government	Instytucji finansow. i ubezpieczeń. Financial corporations	Przedsię- biorstw Non-financial corporations					
RACHUNKI BIEŻĄCE										
RACHUNEK PRODUKCJI / RACHUNEK WYMIANY PRODUKTÓW Z ZAGRANICĄ	8 927 11 541	164 613 284 479	57 348 130 602	27 243 37 610	828 042 402 097	1 086 173 983 302	364 658	371 946 1 952 502 116 973	371 946 364 658 1 952 502 116 973 1 086 173 983 302	(1) Import towarów i usług (2) Eksport towarów i usług (3) Produkcja globalna (4) Podatki od produktów minus dotacje do produktów (5) Zużycie pośrednie (6) PKB / Wartość dodana brutto (7) Saldo wymiany produktów z zagranicą
RACHUNEK TWORZENIA DOCHODÓW	6 446 452 4 643	28 807 -1 692 257 364	98 815 1 117 30 670	13 856 858 22 896	204 245 8 064 189 788	352 169 114 935 106 136 8 799 505 361	15 127 741 4 167	367 296 119 843 106 877 12 966 510 269	(8) Koszty związane z zatrudnieniem (9) Podatki minus dotacje związane z produkcją i importem (10) - podatki od produktów minus dotacje do produktów (11) - podatki od producentów minus dotacje dla producentów (12) Nadwyżka operacyjna brutto	
RACHUNEK PODZIAŁU PIERWOTNEGO DOCHODÓW	973 5 399	4 037 665 221	27 746 146 396	45 511 21 012	72 992 126 505	151 259 964 533	7 761	159 020 964 533	(13) Dochody z tytułu własności (14) Dochody pierwotne brutto / DNB	
RACHUNEK PODZIAŁU WTÓRNEGO DOCHODÓW	1 179 11 483	22 990 659 049	125 693 28 253 20 526 175 159	3 591 15 918 30 156	20 901 6 553 102 913	68 363 133 994 125 693 28 253 67 166 978 760	27 013	68 363 133 994 125 693 28 253 94 179 978 760	(15) Podatki (16) Składki na ubezpieczenia społeczne (17) Świadczenia z ubezpieczeń społecznych (18) Inne transfery społeczne (19) Różne transfery bieżące (20) Dochody do dyspozycji brutto	
RACHUNEK WYKORZYSTANIA DOCHODÓW DO DYSPOZYCJI	9 066 2 417	767 452	99 337 75 822	30 156	102 913	108 403 978 760		108 403 978 760	(21) Transfery społeczne w nurzrze (22) Skorygowane dochody do dyspozycji brutto	
RACHUNEK WYKORZYSTANIA SKORYGOWANYCH DOCHODÓW DO DYSPOZYCJI	11 483 9 066 2 417	659 049 722 697 614 294 65 248	175 159 78 448 177 785 -2 626	30 156 20 493 9 663	102 913 102 913	978 760 801 145 801 145 20 493 177 615		978 760 801 145 801 145 20 493 177 615	(23) Dochody do dyspozycji brutto (24) Spóżyte skorygowane (25) Spóżyte (26) Korekta z tytułu zmian udziałów netto gosp. dom. w rezerw.f. emeryt (27) Oszczędności brutto	
RACHUNKI AKUMULACJI										
w tym:										
RACHUNEK KAPITAŁOWY	384 367 1 712	252 48 209 19 482	9 095 33 217 -42 349	4 423 5 032 4 929	4 423 92 355 7 598	14 154 179 180 -8 628	3 818	17 972 179 180 9 979 0	(27) Oszczędności brutto (28) Saldo obrotów bieżących z zagranicą (29) Transfery kapitałowe (30) Nakłady brutto na środki trwałe (31) Przyrost rzeczowych środków obrotowych (32) Wierzytelności netto / / zadłużenie netto	

(Specification: Current accounts: -production/external account of goods and services, -generation of income account, -allocation of primary income account, - secondary distribution of income account, - use of disposable income account, -use of adjusted disposable income account; Accumulation accounts of which: capital account; Transactions and balancing items: (1) Imports of goods and services, (2) Exports of goods and services, (3) Gross output, (4) (9) Custom duties, taxes on imports and VAT, (5) Intermediate consumption, (6) Gross domestic product / Gross value added, (7) External balance of goods and services, (8) Compensation of employees, (10) Taxes on production and imports, (11) Subsidies, (12) Gross operating surplus, (13) Property income, (14) Gross primary income/GNI, (15) Current taxes on income and wealth etc, (16) Social contributions, (17) Social benefits, (18) Other social transfers, (19) Other current transfers, (20) Gross disposable income, (21) Social transfers in kind, (22) Gross adjusted disposable income, (23) Gross disposable income, (24) Actual final consumption, (25) Final consumption expenditure (26) Adjustment for the change in net equity of households in pension funds reserves (27)Gross saving, (28) Current external balance, (29) Capital transfers, (30) Gross fixed capital formation, (31) Changes in inventories, (32) Net lending +/- or net borrowing +/-).

Tabl. 7 RACHUNKI ZINTEGROWANE
Integrated economic accounts

2006 rok ceny bieżące mln zł
2006 in 10⁶ Polish zlotys , at current prices

ROZCHODY USES

RACHUNKI <i>Accounts</i>	SEKTORY			SECTORS		Razem Gospodarka narodowa <i>National economy</i>	ZAGRANICA <i>Rest of the world</i>	Produkty (przychody) <i>Goods and services (resources)</i>	OGÓLEM <i>TOTAL</i>	TRANSAKCJE <i>Transactions & balancing items</i>
	Instytucji niekome- rcyjnych <i>Non-profit institutions</i>	Gospodarstw domowych <i>House- holds</i>	Instytucji rządo- wych i samo- rządowych <i>General government</i>	Instytucji finansow. i ubezpieczen. <i>Financial corporations</i>	Przedsię- biorstw <i>Non-financial corporations</i>					
RACHUNKI BIEŻĄCE										
RACHUNEK PRODUKCJI / RACHUNEK WYMIANY PRODUKTÓW Z ZAGRANICĄ	9 475 12 300	178 278 299 830	63 556 136 572	34 350 41 658	939 354 440 819	1 225 013 1 060 031	427 776	446 927 2 156 192 128 852	446 927 427 776 2 156 192 128 852 1 225 013 1 060 031	(1) Import towarów i usług (2) Eksport towarów i usług (3) Produkcja globalna (4) Podatki od produktów minus dotacje do produktów (5) Zużycie pośrednie (6) PKB / Wartość dodana brutto (7) Saldo wymiany produktów z zagranicą
RACHUNEK TWORZENIA DOCHODÓW	6 823 449 5 028	29 666 -3 140 273 304	104 067 1 120 31 385	15 415 1 035 25 208	220 556 12 799 207 464	376 527 118 399 106 136 12 263 542 389	17 130 1 018 4 914	393 657 124 331 107 154 17 177 548 321	(8) Koszty związane z zatrudnieniem (9) Podatki minus dotacje związane z produkcją i importem (10) - podatki od produktów minus dotacje do produktów (11) - podatki od producentów minus dotacje dla producentów (12) Nadwyżka operacyjna brutto	
RACHUNEK PODZIAŁU PIERWOTNEGO DOCHODÓW	29 5 449	6 326 702 136	28 132 163 771	42 380 21 471	77 207 140 310	154 074 1 033 137	10 741	164 815 1 033 137	(13) Dochody z tytułu własności (14) Dochody pierwotne brutto / DNE	
RACHUNEK PODZIAŁU WTÓRNEGO DOCHODÓW	1 459 11 837	26 243 693 007	27 243 26 886 200 023	17 042 29 976	11 776 112 098	79 295 142 095 134 093 27 243 83 406 1 046 941	28 905	79 295 142 095 134 093 27 243 112 311 1 046 941	(15) Podatki (16) Składki na ubezpieczenia społeczne (17) Świadczenia z ubezpieczeń społecznych (18) Inne transfery społeczne (19) Różne transfery bieżące (20) Dochody do dyspozycji brutto	
RACHUNEK WYKORZYSTANIA DOCHODÓW DO DYSPOZYCJI	9 486 2 351	810 622	108 129 91 894	29 976	112 098	117 615 1 046 941		117 615 1 046 941	(21) Transfery społeczne w naturze (22) Skorygowane dochody do dyspozycji brutto	
RACHUNEK WYKORZYSTANIA SKORYGOWANYCH DOCHODÓW DO DYSPOZYCJI	11 837 9 486 2 351	693 007 770 442 652 827 62 864	200 023 85 578 193 707 6 316	29 976	112 098	1 046 941 856 020 856 020 22 684 190 921		1 046 941 856 020 856 020 22 684 190 921	(23) Dochody do dyspozycji brutto (24) Spożycie skorygowane (25) Spożycie (26) Korekta z tytułu zmian udziałów netto gosp. dom. w rezerw.f. emeryt (27) Oszczędności brutto	
RACHUNKI AKUMULACJI										
w tym:										(27) Oszczędności brutto
RACHUNEK KAPITAŁOWY	0 400 1 996	295 50 267 -959 19 594	9 264 40 819 -101 -41 125	5 790	2 223 111 032 15 730 -4 576	11 782 208 308 14 670 -22 458	11 222	23 004 208 308 14 670 0	(28) Saldo obrotów bieżących z zagranicą (29) Transfery kapitałowe (30) Nakłady brutto na środki trwałe (31) Przrost rzeczowych środków obrotowych (32) Wierzytelności netto / / zadłużenie nett	

(Specification: Current accounts: -production/external account of goods and services, -generation of income account, -allocation of primary income account, -secondary distribution of income account, -use of disposable income account, -use of adjusted disposable income account; Accumulation accounts of which: capital account; Transactions and balancing items: (1) Imports of goods and services (2) Exports of goods and services, (3) Gross output, (4) (9) Custom duties, taxes on imports and VAT, (5) Intermediate consumption, (6) Gross domestic product / Gross value added (7) External balance of goods and services, (8) Compensation of employees, (10) Taxes on production and imports, (11) Subsidies, (12) Gross operating surplus, (13) Property income, (14) Gross primary income/GNI, (15) Current taxes on income and wealth etc, (16) Social contributions, (17) Social benefits, (18) Other social transfers, (19) Other current transfers, (20) Gross disposable income (21) Social transfers in kind, (22) Gross adjusted disposable income, (23) Gross disposable income, (24) Actual final consumption, (25) Final consumption expenditure (26) Adjustment for the change in equity of households in pension funds reserves (27) Gross saving, (28) Current external balance, (29) Capital transfers, (30) Gross fixed capital formation (31) Changes in inventories, (32) Net lending +/- or net borrowing +/-)

PRZYCHODY

RESOURCES

TRANSAKCJE Transactions & balancing items	OGÓLEM TOTAL	Produkty (rozchody) Goods and services (uses)	ZAGRANICA Rest of the world	Razem Gospodarka narodowa National economy	SEKTORY			SECTORS		RACHUNKI Accounts
					Przedsię- biorstw Non-financial corporations	Instytucji finansow. i ubezpieczen. Financial corporations	Instytucji rząd- owych i samo- rządowych General government	Gospodarstw domowych House- holds	Instytucji niekomer- cyjnych Non-profit institutions	
(1) Import towarów i usług (2) Eksport towarów i usług (3) Produkcja globalna (4) Podatki od produktów minus dotacje do produktów (5) Zużycie pośrednie	446 927 427 776 2 156 192 128 852 1 225 013	427 776	446 927	2 156 192 128 852	1 380 173	76 008	200 128	478 108	21 775	RACHUNKI BIEŻĄCE RACHUNEK PRODUKCJI / RACHUNEK WYMIANY PRODUKTÓW Z ZAGRANICĄ
(6) PKB / Wartość dodana brutto (7) Saldo wymiany produktów z zagranicą	1 060 031 19 151		19 151	1 060 031	440 819	41 658	136 572	299 830	12 300	RACHUNEK TWORZENIA DOCHODÓW
(8) Koszty związane z zatrudnieniem (9) Podatki minus dotacje związane z produkcją i importem (10) - podatki od produktów minus dotacje do produktów (11) - podatki od producentów minus dotacje dla producentów (12) Nadwyżka operacyjna brutto (13) Dochody z tytułu własności	393 657 118 399 106 136 12 263 548 321 164 815		2 401 983 -4 914 55 620	391 256 122 330 105 153 17 177 542 389 109 195				391 256 144 371 127 194 17 177 31 385 43 902	5 028 450	RACHUNEK PODZIAŁU PIERWOTNEGO DOCHODÓW
(14) Dochody pierwotne brutto / DNB (15) Podatki (16) Składki na ubezpieczenia społeczne (17) Świadczenia z ubezpieczeń społecznych (18) Inne transfery socjalne (19) Różne transfery bieżące	1 033 137 79 295 142 095 134 093 27 243 112 311		15 101	1 033 137 79 295 142 095 134 093 27 243 97 210	140 310	21 471	163 771 79 295 129 084	702 136 134 093 27 243 16 812	5 449 6 957	RACHUNEK PODZIAŁU WTÓRNEGO DOCHODÓW
(20) Dochody do dyspozycji brutto (21) Transfery socjalne w naturze	1 046 941 117 615			1 046 941 117 615	112 098	29 976	200 023	693 007 117 615	11 837	RACHUNEK WYKORZYSTANIA DOCHODÓW DO DYSPOZYCJI
(21) Skorygowane dochody do dyspozycji brutto (22) Dochody do dyspozycji brutto (23) Spozycie skorygowane (24) Spozycie (26) Korekta z tytułu zmian udziałów netto gosp.dom.w rezerw.f.emeryt. (27) Oszczędności brutto	1 046 941 1 046 941 856 020 856 020 22 684	856 020 856 020		1 046 941 1 046 941 1 046 941 112 098 112 098 22 684	112 098 112 098	29 976 29 976	91 894 200 023	810 622 693 007 22 684	2 351 11 837	RACHUNEK WYKORZYSTANIA SKORYGOWANYCH DOCHODÓW DO DYSPOZYCJI
(27) Oszczędności brutto (28) Saldo obrotów bieżących z zagranicą (29) Transfery kapitałowe (30) Nakłady brutto na środki trwałe (31) Przyrost rzeczowych środków obrotowych (31) Wierzytelności netto / / zadłużenie netto	190 921 32 241 23 004 208 308 14 670	208 308 14 670	32 241 1 439	190 921 21 565	112 098 12 349	7 292 194	6 316 3 075	62 864 5 902	2 351 45	RACHUNKI AKUMULACJI w tym: RACHUNEK KAPITAŁOWY

Tabl. 8 RACHUNKI ZINTEGROWANE
Integrated economic accounts

2007 rok ceny bieżące mln zł
2007 in 10⁶ Polish zlotys , at current prices

ROZCHODY USES

RACHUNKI Accounts	SEKTORY			SECTORS		Razem Gospodarka narodowa National economy	ZAGRANICA Rest of the world	Produkty (przychody) Goods and services (ressources)	OGÓLEM TOTAL	TRANSAKCJE Transactions & balancing items
	Instytucji niekome- rcyjnych Non-profit institutions	Gospodarstw domowych House- holds	Instytucji rządo- wych i samo- rządowych General government	Instytucji finansow. i ubezpieczen. Financial corporations	Przedsię- biorstw Non-financial corporations					
RACHUNKI BIEŻĄCE								513 425	513 425	(1) Import towarów i usług
RACHUNEK PRODUKCJI / RACHUNEK WYMIANY PRODUKTÓW Z ZAGRANICĄ	10 023 12 880	207 800 325 654	69 991 146 942	39 047 54 043	1 081 781 489 923	1 408 642 1 176 737	479 606	2 438 084 147 295	479 606 2 438 084 147 295	(2) Eksport towarów i usług (3) Produkcja globalna (4) Podatki od produktów minus dotacje do produktów (5) Zużycie pośrednie (6) PKB / Wartość dodana brutto (7) Saldo wymiany produktów z zagranicą
RACHUNEK TWORZENIA DOCHODÓW	7 242 561 5 077	30 932 -3 716 298 438	113 165 1 245 32 532	16 862 982 36 199	250 005 9 697 230 221	418 206 114 905 106 136 8 769 602 467	17 126 814 5 406	435 332 121 125 106 950 14 175 608 687	(8) Koszty związane z zatrudnieniem (9) Podatki minus dotacje związane z produkcją i importem (10) - podatki od produktów minus dotacje do produktów (11) - podatki od producentów minus dotacje dla producentów (12) Nadwyżka operacyjna brutto	
RACHUNEK PODZIAŁU PIERWOTNEGO DOCHODÓW	52 5 597	13 186 768 999	27 211 182 695	49 643 36 134	97 889 141 672	187 981 1 135 097	10 283	198 264 1 135 097	(13) Dochody z tytułu własności (14) Dochody pierwotne brutto / DNE	
RACHUNEK PODZIAŁU WTÓRNEGO DOCHODÓW	1 576 12 422	29 311 742 374	29 313 241 474	19 854 47 595	10 663 107 291	134 868 32 012 90 717 1 151 156	31 836	101 121 157 494 134 868 32 012 122 553 1 151 156	(15) Podatki (16) Składki na ubezpieczenia społeczne (17) Świadczenia z ubezpieczeń społecznych (18) Inne transfery społeczne (19) Różne transfery bieżące (20) Dochody do dyspozycji brutto	
RACHUNEK WYKORZYSTANIA DOCHODÓW DO DYSPOZYCJI	10 316 2 106	870 714	118 024 123 450	47 595	107 291	128 340 1 151 156		128 340 1 151 156	(21) Transfery społeczne w naturze (22) Skorygowane dochody do dyspozycji brutto	
RACHUNEK WYKORZYSTANIA SKORYGOWANYCH DOCHODÓW DO DYSPOZYCJI	12 422 10 316 2 106	742 374 829 896 701 556 71 736	241 474 93 003 211 027 30 447	47 595	107 291	1 151 156 922 899 922 899 30 918 16 677 107 291 228 257		1 151 156 922 899 922 899 30 918 228 257	(23) Dochody do dyspozycji brutto (24) Spożycie skorygowane (25) Spożycie (26) Korekta z tytułu zmian udziałów netto gosp. dom. w rezerw.f. emeryt (27) Oszczędności brutto	
RACHUNKI AKUMULACJI										(27) Oszczędności brutto
w tym:										(28) Saldo obrotów bieżących z zagranicą
RACHUNEK KAPITAŁOWY	0 480 1 761	1 462 60 342 2 278 14 511	6 878 48 133 564 -22 154	7 278	1 600 137 496 30 887 -51 781	9 940 253 729 33 729 -48 084	13 058	22 998 253 729 33 729 0	(29) Transfery kapitałowe (30) Nakłady brutto na środki trwałe (31) Przyrost rzeczowych środków obrotowych (32) Wierzytelności netto / / zadłużenie netto	

(Specification: Current accounts: -production/external account of goods and services, -generation of income account, -allocation of primary income account, -secondary distribution of income account, -use of disposable income account, -use of adjusted disposable income account; Accumulation accounts of which: capital account; Transactions and balancing items: (1) Imports of goods and services (2) Exports of goods and services, (3) Gross output, (4) (9) Custom duties, taxes on imports and VAT, (5) Intermediate consumption, (6) Gross domestic product / Gross value added (7) External balance of goods and services, (8) Compensation of employees, (10) Taxes on production and imports, (11) Subsidies, (12) Gross operating surplus, (13) Property income, (14) Gross primary income/GNI, (15) Current taxes on income and wealth etc, (16) Social contributions, (17) Social benefits, (18) Other social transfers, (19) Other current transfers, (20) Gross disposable income (21) Social transfers in kind, (22) Gross adjusted disposable income, (23) Gross disposable income, (24) Actual final consumption, (25) Final consumption expenditure (26) Adjustment for the change in equity of households in pension funds reserves (27) Gross saving, (28) Current external balance, (29) Capital transfers, (30) Gross fixed capital formation (31) Changes in inventories, (32) Net lending +/- or net borrowing +/-)

**RACHUNKI
WEDŁUG SEKTORÓW
INSTYTUCJONALNYCH
w latach 2005 – 2007**

2005

Tabl. 9 RACHUNEK PRODUKTÓW (CO) 2005 (w mln zł w cenach bieżących)
Goods & services account (CO) 2005 (in 10⁶ Polish zlotys, at current prices)

TRANSAKCJE <i>Transactions & balancing items</i>	PRZYCHODY <i>RESOURCES</i>			ROZCHODY <i>USES</i>		
	Zagranica <i>Rest of the world</i>	Razem gospodarka narodowa <i>National economy</i>	Ogółem <i>Total</i>	Zagranica <i>Rest of the world</i>	Razem gospodarka narodowa <i>National economy</i>	Ogółem <i>Total</i>
1. Produkcja globalna		1 952 502	1 952 502			
2. Podatki od produktów minus dotacje do produktów		116 973	116 973			
3. Zużycie pośrednie					1 086 173	1 086 173
4. Spożycie					801 145	801 145
5. Akumulacja					189 445	189 445
6. Import wyrobów i usług	371 946	371 946	371 946			
7. Eksport wyrobów i usług				364 658	364 658	364 658

(Specification: 1.Gross output, 2.Taxes on products less subsidies on products, 3.Intermediate consumption,
4.Final consumption expenditure, 5.Gross capital formation, 6.Imports of goods and services,
7.Exports of goods and services).

Tabl. 10 RACHUNEK PRODUKCJI (C1) 2005 (w mln zł w cenach bieżących)

Production account (C1) 2005 (in 10⁶ Polish zlotys, at current prices)

PRZYCHODY

RESOURCES

TRANSAKCJE <i>Transactions & balancing items</i>	SEKTORY							OGÓŁEM <i>TOTAL</i>
	Zagranica <i>Rest of the world</i>	Instytucji niekomer- cyjnych <i>Non-profit institutions</i>	Gospodarstw domowych <i>House- holds</i>	Instytucji rządo- wych i samo- rządowych <i>General government</i>	Instytucji finansow. i ubezpieczen. <i>Financial corporations</i>	Przedsię- biorstw <i>Non-financial corporations</i>	Gospodarka narodowa razem <i>National economy</i>	
1. Produkcja globalna		20 468	449 092	187 950	64 853	1 230 139	1 952 502	1 952 502
2. Zużycie pośrednie								
3. Podatki od produktów minus dotacje do produktów							116 973	116 973
- cła i inne opl. importowe							5 055	5 055
- VAT do zapłacenia							75 783	75 783
- pozostałe podatki od produktów							39 083	39 083
- dotacje do produktów							-2 948	-2 948

ROZCHODY

USES

TRANSAKCJE <i>Transactions & balancing items</i>	SEKTORY							OGÓŁEM <i>TOTAL</i>
	Zagranica <i>Rest of the world</i>	Instytucji niekomer- cyjnych <i>Non-profit institutions</i>	Gospodarstw domowych <i>House- holds</i>	Instytucji rządo- wych i samo- rządowych <i>General government</i>	Instytucji finansow. i ubezpieczen. <i>Financial corporations</i>	Przedsię- biorstw <i>Non-financial corporations</i>	Gospodarka narodowa razem <i>National economy</i>	
1. Produkcja globalna								
2. Zużycie pośrednie		8 927	164 613	57 348	27 243	828 042	1 086 173	1 086 173
3. Podatki od produktów minus dotacje do produktów								
- cła i inne opl. importowe								
- VAT do zapłacenia								
- pozostałe podatki od produktów								
- dotacje do produktów								
4. Wartość dodana brutto		11 541	284 479	130 602	37 610	402 097	866 329	866 329
5. Produkt krajowy brutto *							983 302	983 302

* Produkt krajowy brutto jest równy sumie wartości dodanej poszczególnych sektorów instytucjonalnych, cel i innych opłat importowych oraz podatku od towarów i usług (VAT)

Gross domestic product is equal to the value added of institutional sectors , custom duties and taxes on imports and VAT.

(Specification: 1. Gross output, 2. Intermediate consumption, 3. Taxes on products less subsidies on products: - taxes and duties on imports, - payable value added tax (VAT),

- other taxes on products, - subsidies on products, 4. Value added, gross, 5. Gross domestic product).

Tabl. 11 RACHUNEK TWORZENIA DOCHODÓW (C2) 2005 (w mln zł w cenach bieżących)

Generation of income account (C2) 2005 (in 10⁶ Polish zlotys, at current prices)

PRZYCHODY TRANSAKcje <i>Transactions & balancing items</i>	RESOURCES							OGÓŁEM TOTAL
	Zagranica <i>Rest of the world</i>	Institucji niekomercyjnych <i>Non-profit institutions</i>	Gospodarstw domowych <i>House- holds</i>	Institucji rządowych i samorządowych <i>General government</i>	Institucji finansow. i ubezpieczen. <i>Financial corporations</i>	Przedsiębiorstw <i>Non-financial corporations</i>	Gospodarka narodowa <i>National economy</i>	
1. Produkt krajowy brutto/Wartość dodana brutto		11 541	284 479	130 602	37 610	402 097	983 302	983 302
2. Wynagrodzenia i inne koszty związane z zatrudnieniem								
3. Składki na ubezpieczenia społeczne płacone przez pracodawców								
- składki faktyczne na ubezpieczenia społeczne								
- składki przypisane umownie na ubezpieczenia społeczne								
4. Podatki minus dotacje związane z produkcją i importem								
a) podatki od produktów minus dotacje do produktów								
- cła i inne opłaty importowe								
- podatki od towarów i usług (VAT)								
- pozostałe podatki od produktów								
- dotacje do produktów								
b) podatki od producentów minus dotacje dla producentów								
- podatki od producentów								
- dotacje dla producentów								

(Specification: 1. Gross domestic product, 2. Wages and salaries, 3. Employers' social contributions - actual social contributions; - imputed social contributions, 4. Taxes less subsidies on production and imports: a) taxes on products less subsidies on products: - taxes and duties on imports, - value added taxes (VAT), - other taxes on products, - subsidies on products, b) other taxes on production less other subsidies on production: - other taxes on production, - other subsidies on production).

Tabl. 11 RACHUNEK TWORZENIA DOCHODÓW (C2) 2005 (w mln zł w cenach bieżących) (dok.)

Generation of income account (C2) 2005 (in 10⁶ Polish zlotys, at current prices) (cont.)

ROZCHODY TRANSAKcje Transactions & balancing items	USES							RAZEM Gospodarka narodowa National economy	OGÓŁEM TOTAL
	Zagranica Rest of the world	Institucji niekomer- cyjnych Non-profit institutions	Gospodarstw domowych House- holds	Institucji rządo- wych i samo- rządowych General government	Institucji finansow. i ubezpieczen. Financial corporations	Przedsię- biorstw Non-financial corporations			
1. Produkt krajowy brutto/Wartość dodana brutto									
2. Wynagrodzenia i inne koszty związane z zatrudnieniem		5 439	26 099	84 261	12 191	175 764	303 754	303 754	
3. Składki na ubezpieczenia społeczne płacone przez pracodawców									
- składki faktyczne na ubezpieczenia społeczne		1 007	2 708	14 554	1 665	28 481	48 415	48 415	
- składki przypisane umownie na ubezpieczenia społeczne		0	0	0	0	0	0	0	
4. Podatki minus dotacje związane z produkcją i importem							125 772	130 680	
a) podatki od produktów minus dotacje do produktów							116 973	117 714	
- cła i inne opłaty importowe							5 055	5 055	
- podatki od towarów i usług (VAT)							75 783	75 783	
- pozostałe podatki od produktów							39 083	39 083	
- dotacje do produktów	741						-2 948	-2 207	
b) podatki od producentów minus dotacje dla producentów		452	-1 692	1 117	858	8 064	8 799	12 966	
- podatki od producentów		549	2 175	1 117	922	11 557	16 320	16 320	
- dotacje dla producentów	4 167	-97	-3 867		-64	-3 493	-7 521	-3 354	
5. Nadwyżka operacyjna brutto		4 643	257 364	30 670	22 896	189 788	505 361	510 269	
6. Dochód mieszany									

(Specification: 1. Gross domestic product, 2. Wages and salaries, 3. Employers' social contributions - actual social contributions; - imputed social contributions, 4. Taxes less subsidies on production and imports: a) taxes on products less subsidies on products: - taxes and duties on imports, - value added taxes (VAT), - other taxes on products, - subsidies on products, b) other taxes on production less other subsidies on production: - other taxes on production, - other subsidies on production). 5. Operating surplus, gross, 6. Mixed income).

Tabl. 12 RACHUNEK PODZIAŁU PIERWOTNEGO DOCHODÓW (C3) 2005 (w mln złw cenach bieżących)

Allocation of primary income account (C3) 2005 (in 10⁶ Polish zlotys, at current prices)

PRZYCHODY <i>TRANSAKCJE</i> <i>Transactions</i> <i>& balancing items</i>	RESOURCES							OGÓŁEM <i>TOTAL</i>
	Zagranica <i>Rest of the world</i>	Instytucji niekomercyjnych <i>Non-profit institutions</i>	Gospodarstw domowych <i>Households</i>	Instytucji rządowych i samorządowych <i>General government</i>	Instytucji finansow. i ubezpieczeniow. <i>Financial corporations</i>	Przedsiębiorstw <i>Non-financial corporations</i>	Gospodarka narodowa razem <i>National economy</i>	
1. Nadwyżka operacyjna brutto		4 643	257 364	30 670	22 896	189 788	505 361	510 269
2. Wynagrodzenia i inne koszty związane z zatrudnieniem	1 853		317 028				317 028	318 881
3. Składki na ubezpieczenia społeczne płacone przez pracodawców			48 415				48 415	48 415
4. Podatki minus dotacje związane z produkcją i importem	-2 338			128 110			128 110	125 772
a) podatki od produktów minus dotacje do produktów	1 829			115 144			115 144	116 973
- podatki od produktów	2 570			117 351			117 351	119 921
- dotacje do produktów	-741			-2 207			-2 207	-2 948
b) podatki od producentów minus dotacje dla producentów	-4 167			12 966			12 966	8 799
- podatki od producentów				16 320			16 320	16 320
- dotacje dla producentów	-4 167			-3 354			-3 354	-7 521
5. Dochody z tytułu własności								
a) odsetki:	13 348	1 729	17 560	6 313	41 382	8 977	75 961	89 309
b) dochód podzielony przedsiębiorstw								
- dywidendy	17 856		1 805	6 777	2 160	133	10 875	28 731
- dochody właścicieli przedsiębiorstw prywatnych			21 428				21 428	21 428
c) reinwestowane zyski	10 938				20	160	180	11 118
d) dochody przypisane posiadaczom polis ubezpiecz.			5 658	19	65	439	6 181	6 181
e) renty gruntowe/czynszowe				2 253			2 253	2 253

(Specification: 1. Operating surplus gross, 2. Wages and salaries, 3. Employers' social contributions, 4. Taxes less subsidies on production and imports: a) taxes on products less subsidies on products:

- taxes on products, - subsidies on products, b) other taxes on production less other subsidies on production: - other taxes on production, - other subsidies on production, 5. Property income,

a) interest, b) distributed income of corporations: - dividends, - withdrawals from income of quasi-corporations, c) reinvested earnings on direct foreign investment, d) property income attributed to insurance policy holders, e) rents).

Tabl. 12 RACHUNEK PODZIAŁU PIERWOTNEGO DOCHODÓW (C3) 2005 (w mln zł w cenach bieżących) (dok.)

Allocation of primary income account (C3) 2005 (in 10⁶ Polish zlotys, at current prices) (cont.)

ROZCHODY TRANSAKCJE <i>Transactions & balancing items</i>	USES							OGÓŁEM <i>TOTAL</i>
	Zagranica <i>Rest of the world</i>	Instytucji niekomer- cyjnych <i>Non-profit institutions</i>	Gospodarstw domowych <i>House- holds</i>	Instytucji rządo- wych i samo- rządowych <i>General government</i>	Instytucji finansow. i ubezpieczen. <i>Financial corporations</i>	Przedsię- biorstw <i>Non-financial corporations</i>	Gospodarka narodowa razem <i>National economy</i>	
1. Nadwyżka operacyjna brutto								
2. Wynagrodzenia i inne koszty związane z zatrudnieniem	15 127							15 127
3. Składki na ubezpieczenia społeczne płacone przez pracodawców								
4. Podatki minus dotacje związane z produkcją i importem								
a) podatki od produktów minus dotacje do produktów								
- podatki od produktów								
- dotacje do produktów								
b) podatki od producentów minus dotacje dla producentów								
- podatki od producentów								
- dotacje dla producentów								
5. Dochody z tytułu własności								
a) odsetki:	7 387	973	3 845	27 499	28 305	21 300	81 922	89 309
b) dochód podzielony przedsiębiorstw								
- dywidendy	194				9 560	18 977	28 537	28 731
- dochody właścicieli przedsiębiorstw prywatnych						21 428	21 428	21 428
c) reinwestowane zyski	180				1 465	9 473	10 938	11 118
d) dochody przypisane posiadaczom polis ubezpiecz.					6 181		6 181	6 181
e) renty gruntowe/czynszowe			192	247		1 814	2 253	2 253
6. Dochody pierwotne brutto/DNB		5 399	665 221	146 396	21 012	126 505	964 533	964 533

(Specification: 1.Operating surplus gross, 2.Wages and salaries, 3.Employers' social contributions, 4.Taxes less subsidies on production and imports: a) taxes on products less subsidies on products:

- taxes on products, - subsidies on products, b) other taxes on production less other subsidies on production: - other taxes on production, -other subsidies on production, 5. Property income,

a) interest, b) distributed income of corporations: - dividends, - withdrawals from income of quasi-corporations, c) reinvested earnings on direct foreign investment, d) property income attributed to insurance policy holders, e) rents, 6.Primary income, gross/GNI).

Tabl. 13 RACHUNEK PODZIAŁU WTÓRNEGO DOCHODÓW (C4) 2005 (w mln zł w cenach bieżących)

Secondary distribution of income account (C4) 2005 (in 10⁶ Polish zlotys, at current prices)

PRZYCHODY TRANSAKCJE Transactions & balancing items	RESOURCES							OGÓŁEM TOTAL
	Zagranica Rest of the world	Institucji niekomer- cyjnych Non-profit institutions	Gospodarstw domowych House- holds	Institucji rządo- wych i samo- rządowych General government	Institucji finansow. i ubezpieczen. Financial corporations	Przedsię- biorstw Non-financial corporations	Gospodarka narodowa razem National economy	
1. Dochody pierwotne brutto/ DNB		5 399	665 221	146 396	21 012	126 505	964 533	964 533
2. Podatki od dochodów i majątku								
a) podatek dochodowy				63 184			63 184	63 184
b) pozostałe podatki								
- podatki od gospodarstw rolnych				1 104			1 104	1 104
- podatki i opłaty płacone przez gosp. domowe				4 075			4 075	4 075
3. Składki na ubezpieczenia społeczne								
- składki faktyczne na ubez. społ. płacone przez pracodawców				48 415			48 415	48 415
- składki na ubezpieczenia społ. płacone przez pracowników				47 656	11 992		59 648	59 648
- składki na ubez. społ. płacone przez właścicieli firm i osoby wolnych zawodów				25 019	912		25 931	25 931
- składki przypisane umownie na ubez. społeczne								
4. Świadczenia społeczne inne niż transfery socjalne w naturze								
- świadczenia z ubezpieczeń społecznych pieniężne			125 693				125 693	125 693
- świadczenia z pomocy społecznej pieniężne			28 253				28 253	28 253
5. Inne transfery bieżące								
- składki ubezpieczeniowe netto					15 583		15 583	15 583
- wypłacone odszkodowania			12 403		166		15 583	15 583
- bieżąca współpraca międzynarodowa	395			7 448		3 014	7 448	7 843
- różne transfery bieżące, w tym:								
- dotacje i darowizny na rzecz inst.niekomercyjnych		7 236					7 236	7 236
- transfery bieżące pomiędzy gospodarstwami dom.	4 029		16 987				16 987	21 016
- opłaty administracyjne			304	1 013		136	1 453	1 453
- czwarta część środków własnych na bazie DNB, rabat bryt.	7 183							7 183
- rozliczenia z przedsięb., bankami i gosp. dom.			10 146	5 334			15 480	15 480
- pozostałe transfery bieżące	1 179	27	884			712	1 623	2 802

(Specification: 1. Primary income, gross/GNI, 2. Current taxes on income, wealth, etc.: a) taxes on income, b) other current taxes: - taxes on farms, - taxes and dues paid by households, 3. Social contributions: - employers' actual social contributions, - employees' social contributions, - social contributions by self-and non-employed persons, - imputed social contributions, 4. Social benefits other than social transfers in kind: - social security benefits in cash, - social assistance benefits, 5. Other current transfers: - net non-life insurance premiums, - non-life insurance claims, -current transfers within general government, - current international cooperation, -other current transfers, of which: - subsidies and donations to the non-profit institutions, - current transfers between households, - administrative dues, - GNI based fourth own resource, UK rebate, - operating with non-financial corporations, banks and households).

Tabl. 13 RACHUNEK PODZIAŁU WTÓRNEGO DOCHODÓW (C4) 2005 (w mln zł w cenach bieżących) (dok.)

Secondary distribution of income account (C4) 2005 (in 10⁶ Polish zlotys, at current prices) (cont.)

ROZCHODY TRANSAKCJE Transactions & balancing items	USES							OGÓŁEM TOTAL
	Zagranica Rest of the world	Institucji niekomer- cyjnych Non-profit institutions	Gospodarstw domowych House- holds	Institucji rządo- wych i samo- rządowych General government	Institucji finansow. i ubezpieczen. Financial corporations	Przedsię- biorstw Non-financial corporations	Gospodarka narodowa razem National economy	
1. Dochody pierwotne brutto / DNB								
2. Podatki od dochodów i majątku								
a) podatek dochodowy			38 679	13	3 591	20 901	63 184	63 184
b) pozostałe podatki								
- podatki od gospodarstw rolnych			1 104				1 104	1 104
- podatki i opłaty płacone przez gosp. domowe			4 075				4 075	4 075
3. Składki na ubezpieczenia społeczne								
- składki faktyczne na ubez. społ. płacone przez pracodawców			48 415				48 415	48 415
- składki na ubez.spoleczne płacone przez pracowników			59 648				59 648	59 648
- składki na ubezpieczenia społ. płacone przez właścicieli firm i osoby wolnych zawodów			25 931				25 931	25 931
- składki przypisane umownie na ubez.spoleczne								
4. Świadczenia społeczne inne niż transfery socjalne w naturze								
- świadczenia z ubezpieczeń społecznych pieniężne				125 693			125 693	125 693
- świadczenia z pomocy społecznej pieniężne				28 253			28 253	28 253
5. Inne transfery bieżące								
- składki ubezpieczeniowe netto			12 899	276	335	2 073	15 583	15 583
- wypłacone odszkodowania					15 583		15 583	15 583
- bieżąca współpraca międzynarodowa	7 448				395		395	7 843
- różne transfery bieżące, w tym:								
- dotacje i darowizny na rzecz inst.niekomercyjnych	955		4 195	2 086			6 281	7 236
- transfery bieżące pomiędzy gospodarstwami dom.	16 987		4 029				4 029	21 016
- opłaty administracyjne			814			199	1 453	1 453
- czwarta część środków własnych na bazie DNB, rabat bryt.				7 183			7 183	7 183
- rozliczenia z przedsięb., bankami i gosp. dom.			1 053	10 146		4 281	15 480	15 480
- pozostałe transfery bieżące	1 623	1 179					1 179	2 802
6. Dochody do dyspozycji brutto		11 483	659 049	175 159	30 156	102 913	978 760	978 760

(Specification: 1. Primary income, gross/GNI, 2. Current taxes on income, wealth, etc.: a) taxes on income, b) other current taxes: - taxes on farms, - taxes and dues paid by households, 3. Social contributions: - employers' actual social contributions, - employees' social contributions, - social contributions by self-and non-employed persons, - imputed social contributions, 4. Social benefits other than social transfers in kind: - social security benefits in cash, - social assistance benefits, 5. Other current transfers: - net non-life insurance premiums, - non-life insurance claims, -current transfers within general government, - current international cooperation, -other current transfers, of which: - subsidies and donations to the non-profit institutions, - current transfers between households, - administrative dues, - GNI based fourth own resource, UK rebate, - operating with non-financial corporations, banks and households, 6. Disposable income, gross).

Tabl. 14 RACHUNEK WYKORZYSTANIA DOCHODÓW DO DYSPOZYCJI (C5) 2005 (w mln zł w cenach bieżących)

Use of disposable income account (C5) 2005 (in 10⁶ Polish zlotys, at current prices)

PRZYCHODY		RESOURCES						
TRANSAKCJE <i>Transactions & balancing items</i>	SEKTORY							OGÓŁEM <i>TOTAL</i>
	Zagranica <i>Rest of the world</i>	Institucji niekome- cyjnych <i>Non-profit institutions</i>	Gospodarstw domowych <i>House- holds</i>	Institucji rządo- wych i samo- rządowych <i>General government</i>	Institucji finansow. i ubezpieczen. <i>Financial corporations</i>	Przedsię- biorstw <i>Non-financial corporations</i>	Gospodarka narodowa razem <i>National economy</i>	
1. Dochody do dyspozycji brutto		11 483	659 049	175 159	30 156	102 913	978 760	978 760
2. Spożycie								
- indywidualne								
- ogólnospoleczne								
3. Korekta z tytułu zmiany udziałów netto gospodarstw domowych w rezerwach funduszy emerytalnych			20 493				20 493	20 493

ROZCHODY		USES						
TRANSAKCJE <i>Transactions & balancing items</i>	SEKTORY							OGÓŁEM <i>TOTAL</i>
	Zagranica <i>Rest of the world</i>	Institucji niekome- cyjnych <i>Non-profit institutions</i>	Gospodarstw domowych <i>House- holds</i>	Institucji rządo- wych i samo- rządowych <i>General government</i>	Institucji finansow. i ubezpieczen. <i>Financial corporations</i>	Przedsię- biorstw <i>Non-financial corporations</i>	Gospodarka narodowa razem <i>National economy</i>	
1. Dochody do dyspozycji brutto								
2. Spożycie		9 066	614 294	177 785			801 145	801 145
- indywidualne		9 066	614 294	99 337			722 697	722 697
- ogólnospoleczne				78 448			78 448	78 448
3. Korekta z tytułu zmiany udziałów netto gospodarstw domowych w rezerwach funduszy emerytalnych					20 493		20 493	20 493
4. Oszczędności brutto		2 417	65 248	-2 626	9 663	102 913	177 615	177 615

(Specification: 1.Disposable income, gross, 2.Final consumption expenditure: -individual , -collective , 3.Adjustment for the change in net equity of households in pension funds reserves, 4.Saving, gross).

Tabl. 15 RACHUNEK WYKORZYSTANIA SKORYGOWANYCH DOCHODÓW DO DYSPOZYCJI (C5A) 2005 (w mln zł w cenach bieżących)

Use of adjusted disposable income account (C5A) 2005 (in 10⁶ Polish zlotys, at current prices)

PRZYCHODY		RESOURCES						
TRANSAKCJE <i>Transactions & balancing items</i>	SEKTORY							
	Zagranica	Instytucji niekomercyjnych	Gospodarstw domowych	Instytucji rządowych i samorządowych	Instytucji finansow. i ubezpieczen.	Przedsiębiorstw	Gospodarka narodowa razem	OGÓŁEM
	<i>Rest of the world</i>	<i>Non-profit institutions</i>	<i>Households</i>	<i>General government</i>	<i>Financial corporations</i>	<i>Non-financial corporations</i>	<i>National economy</i>	<i>TOTAL</i>
1. Dochody skorygowane do dyspozycji brutto		2 417	767 452	75 822	30 156	102 913	978 760	978 760
2. Spożycie skorygowane*								
- indywidualne								
- ogólnospołeczne								
3. Korekta z tytułu zmiany udziałów netto gospodarstw domowych w rezerwach funduszy emerytalnych			20 493				20 493	20 493

ROZCHODY		USES						
TRANSAKCJE <i>Transactions & balancing items</i>	SEKTORY							
	Zagranica	Instytucji niekomercyjnych	Gospodarstw domowych	Instytucji rządowych i samorządowych	Instytucji finansow. i ubezpieczen.	Przedsiębiorstw	Gospodarka narodowa razem	OGÓŁEM
	<i>Rest of the world</i>	<i>Non-profit institutions</i>	<i>Households</i>	<i>General government</i>	<i>Financial corporations</i>	<i>Non-financial corporations</i>	<i>National economy</i>	<i>TOTAL</i>
1. Dochody skorygowane do dyspozycji brutto								
2. Spożycie skorygowane*			722 697	78 448			801 145	801 145
- indywidualne			722 697				722 697	722 697
- ogólnospołeczne				78 448			78 448	78 448
3. Korekta z tytułu zmiany udziałów netto gospodarstw domowych w rezerwach funduszy emerytalnych					20 493		20 493	20 493
4. Oszczędności brutto		2 417	65 248	-2 626	9 663	102 913	177 615	177 615

* Skorygowane według sektorów / *adjusted by institutional sectors*

(Specification: 1.Adjusted disposable income, gross, 2. Actual final consumption expenditure: -individual, -collective, 3.Adjustment for the change in net equity of households in pension funds reserves,

4.Saving gross).

Tabl. 16 RACHUNEK KAPITAŁOWY (C6) 2005 (w mln zł w cenach bieżących)
Capital account (C6) 2005 (in 10⁶ Polish zlotys, at current prices)

PRZYCHODY	RESOURCES							OGÓŁEM
	TRANSAKCJE <i>Transactions & balancing items</i>	Zagranica <i>Rest of the world</i>	Institucji niekomer- cyjnych <i>Non-profit institutions</i>	Gospodarstw domowych <i>House- holds</i>	Institucji rządo- wych i samo- rządowych <i>General government</i>	SEKTORY	SECTORS	
					Institucji finansow. i ubezpieczen. <i>Financial corporations</i>	Przedsię- biorstw <i>Non-financial corporations</i>	Gospodarka narodowa razem <i>National economy</i>	TOTAL
1. Oszczędności brutto			2 417	65 248	-2 626	9 663	102 913	177 615
2. Saldo obrotów bieżących z zagranicą	11 830							11 830
3. Transfery kapitałowe	616		46	2 745	3 473	344	10 748	17 972
- podatki od kapitału					242		242	242
- dotacje na inwestycje	5		8	858	3 298	156	5 901	10 226
- inne transfery kapitałowe	611		38	1 887	-67	188	4 847	7 504
4. Akumulacja								
- nakłady brutto na środki trwałe								
z tego:								
- rzeczowe środki trwałe								
- wartości niematerialne i prawne								
- przyrost rzeczowych śr. obrotowych								
- przyrost aktywów o wyjątkowej wartości								

ROZCHODY	USES							OGÓŁEM
	TRANSAKCJE <i>Transactions & balancing items</i>	Zagranica <i>Rest of the world</i>	Institucji niekomer- cyjnych <i>Non-profit institutions</i>	Gospodarstw domowych <i>House- holds</i>	Institucji rządo- wych i samo- rządowych <i>General government</i>	SEKTORY	SECTORS	
					Institucji finansow. i ubezpieczen. <i>Financial corporations</i>	Przedsię- biorstw <i>Non-financial corporations</i>	Gospodarka narodowa razem <i>National economy</i>	TOTAL
1. Oszczędności brutto								
2. Saldo obrotów bieżących z zagranicą								
3. Transfery kapitałowe	3 818		384	252	9 095		4 423	17 972
- podatki od kapitału				242			242	242
- dotacje na inwestycje	3 575				6 651		6 651	10 226
- inne transfery kapitałowe	243		384	10	2 444		7 261	7 504
4. Akumulacja			367	48 259	34 101	5 078	101 640	189 445
- nakłady brutto na środki trwałe			367	48 209	33 217	5 032	92 355	179 180
z tego:								
- rzeczowe środki trwałe			367	48 209	32 789	3 663	88 499	173 527
- wartości niematerialne i prawne					428	1 369	3 856	5 653
- przyrost rzeczowych śr. obrotowych				483	271		9 225	9 979
- przyrost aktywów o wyjątkowej wartości				-433	613	46	60	286
5. Wierzytelności netto (+) lub zadłużenie netto (-)	8 628		1 712	19 482	-42 349	4 929	7 598	0

(Specification: 1. Saving, gross, 2. Current external balance, 3. Capital transfers : capital taxes, - investment grants, - other capital transfers, 4. Gross capital formation: -gross fixed capital formation (of which: -tangible fixed assets, -intangible fixed assets), -changes in inventories, -acquisitions less disposals of valuables, 5. Net lending (+) or net borrowing (-).)

2006

Tabl. 17 RACHUNEK PRODUKTÓW (CO) 2006 (w mln zł w cenach bieżących)

Goods & services account (CO) 2006 (in 10⁶ Polish zlotys, at current prices)

TRANSAKCJE <i>Transactions & balancing items</i>	PRZYCHODY <i>RESOURCES</i>			ROZCHODY <i>USES</i>		
	Zagranica	Razem gospodarka narodowa	Ogółem	Zagranica	Razem gospodarka narodowa	Ogółem
	<i>Rest of the world</i>	<i>National economy</i>	<i>Total</i>	<i>Rest of the world</i>	<i>National economy</i>	<i>Total</i>
1. Produkcja globalna		2 156 192	2 156 192			
2. Podatki od produktów minus dotacje do produktów		128 852	128 852			
3. Zużycie pośrednie					1 225 013	1 225 013
4. Spożycie					856 020	856 020
5. Akumulacja					223 162	223 162
6. Import wyrobów i usług	446 927	446 927	446 927			
7. Eksport wyrobów i usług				427 776	427 776	427 776

(Specification: 1. Gross output, 2. Taxes on products less subsidies on products, 3. Intermediate consumption, 4. Final consumption expenditure, 5. Gross capital formation, 6. Imports of goods and services, 7. Exports of goods and services).

Tabl. 18 RACHUNEK PRODUKCJI (C1) 2006 (w mln zł w cenach bieżących)

Production account (C1) 2006 (in 10⁶ Polish zlotys, at current prices)

PRZYCHODY

RESOURCES

TRANSAKCJE <i>Transactions & balancing items</i>	SEKTORY							OGÓLEM <i>TOTAL</i>
	Zagranica <i>Rest of the world</i>	Institucji niekomer- cyjnych <i>Non-profit institutions</i>	Gospodarstw domowych <i>House- holds</i>	Institucji rządo- wych i samo- rządowych <i>General government</i>	Institucji finansow. i ubezpieczen. <i>Financial corporations</i>	Przedsię- biorstw <i>Non-financial corporations</i>	Gospodarka narodowa razem <i>National economy</i>	
1. Produkcja globalna		21 775	478 108	200 128	76 008	1 380 173	2 156 192	2 156 192
2. Zużycie pośrednie								
3. Podatki od produktów minus dotacje do produktów							128 852	128 852
- cła i inne opl. importowe							4 690	4 690
- VAT do zaplacen							86 203	86 203
- pozostałe podatki od produktów							40 915	40 915
- dotacje do produktów							-2 956	-2 956

ROZCHODY

USES

TRANSAKCJE <i>Transactions & balancing items</i>	SEKTORY							OGÓLEM <i>TOTAL</i>
	Zagranica <i>Rest of the world</i>	Institucji niekomer- cyjnych <i>Non-profit institutions</i>	Gospodarstw <i>House- holds</i>	Institucji rządo- wych i samo- rządowych <i>General government</i>	Institucji finansow. i ubezpieczen. <i>Financial corporations</i>	Przedsię- biorstw <i>Non-financial corporations</i>	Gospodarka narodowa razem <i>National economy</i>	
1. Produkcja globalna								
2. Zużycie pośrednie		9 475	178 278	63 556	34 350	939 354	1 225 013	1 225 013
3. Podatki od produktów minus dotacje do produktów								
- cła i inne opl. importowe								
- VAT do zaplacen								
- pozostałe podatki od produktów								
- dotacje do produktów								
4. Wartość dodana brutto		12 300	299 830	136 572	41 658	440 819	931 179	931 179
5. Produkt krajowy brutto *							1 060 031	1 060 031

* Produkt krajowy brutto jest równy sumie wartości dodanej poszczególnych sektorów instytucjonalnych, cel i innych opłat importowych oraz podatku od towarów i usług (VAT)

Gross domestic product is equal to the value added of institutional sectors, custom duties and taxes on imports and VAT.

(Specification: 1. Gross output, 2. Intermediate consumption, 3. Taxes on products less subsidies on products: - taxes and duties on imports, - payable value added tax (VAT),

- other taxes on products, - subsidies on products, 4. Value added, gross, 5. Gross domestic product).

Tabl. 19 RACHUNEK TWORZENIA DOCHODÓW (C2) 2006 (w mln zł w cenach bieżących)

Generation of income account (C2) 2006 (in 10⁶ Polish zlotys, at current prices)

PRZYCHODY

RESOURCES

TRANSAKCJE <i>Transactions & balancing items</i>	SEKTORY							OGÓŁEM <i>TOTAL</i>
	Zagranica <i>Rest of the world</i>	Institucji niekomer- cyjnych <i>Non-profit institutions</i>	Gospodarstw domowych <i>House- holds</i>	Institucji rządo- wych i samo- rządowych <i>General government</i>	Institucji finansow. i ubezpieczen. <i>Financial corporations</i>	Przedsię- biorstw <i>Non-financial corporations</i>	Gospodarka narodowa <i>National economy</i>	
1. Produkt krajowy brutto/Wartość dodana brutto		12 300	299 830	136 572	41 658	440 819	1 060 031	1 060 031
2. Wynagrodzenia i inne koszty związane z zatrudnieniem								
3. Składki na ubezpieczenie społeczne płacone przez pracodawców								
- składki faktyczne na ubezpieczenie społeczne								
- składki przypisane umownie na ubezpieczenie społeczne								
4. Podatki minus dotacje związane z produkcją i importem								
a) podatki od produktów minus dotacje do produktów								
- cła i inne opłaty importowe								
- podatki od towarów i usług (VAT)								
- pozostałe podatki od produktów								
- dotacje do produktów								
b) podatki od producentów minus dotacje dla producentów								
- podatki od producentów								
- dotacje dla producentów								

(Specification: 1. Gross domestic product, 2. Wages and salaries, 3. Employers' social contributions - actual social contributions; - imputed social contributions, 4. Taxes less subsidies on production and imports: a) taxes on products less subsidies on products: - taxes and duties on imports, - value added taxes (VAT), - other taxes on products, - subsidies on products, b) other taxes on production less other subsidies on production: - other taxes on production, - other subsidies on production).

Tabl. 19 RACHUNEK TWORZENIA DOCHODÓW (C2) 2006 (w mln zł w cenach bieżących) (dok.)

Generation of income account (C2) 2006 (in 10⁶ Polish zlotys, at current prices) (cont.)

ROZCHODY		USES						
TRANSAKCJE <i>Transactions & balancing items</i>	SEKTORY							OGÓŁEM <i>TOTAL</i>
	Zagranica <i>Rest of the world</i>	Institucji niekome- rcyjnych <i>Non-profit institutions</i>	Gospodarstw domowych <i>House- holds</i>	Institucji rządo- wych i samo- rządowych <i>General government</i>	Institucji finansow. i ubezpieczen. <i>Financial corporations</i>	Przedsię- biorstw <i>Non-financial corporations</i>	RAZEM Gospodarka narodowa <i>National economy</i>	
1. Produkt krajowy brutto/Wartość dodana brutto								
2. Wynagrodzenia i inne koszty związane z zatrudnieniem		5 748	27 075	88 884	13 574	190 325	325 606	325 606
3. Składki na ubez. społeczne płacone przez pracodawców								
- składki faktyczne na ubez. społeczne		1 075	2 591	15 183	1 841	30 231	50 921	50 921
- składki przypisane umownie na ubez. społeczne		0	0	0	0	0	0	0
4. Podatki minus dotacje związane z produkcją i importem							141 115	147 047
a) podatki od produktów minus dotacje do produktów							128 852	129 870
- cła i inne opłaty importowe							4 690	4 690
- podatki od towarów i usług (VAT)							86 203	86 203
- pozostałe podatki od produktów							40 915	40 915
- dotacje do produktów	1 018						-2 956	-1 938
b) podatki od producentów minus dotacje dla producentów		449	-3 140	1 120	1 035	12 799	12 263	17 177
- podatki od producentów		588	2 375	1 120	1 092	16 212	21 387	21 387
- dotacje dla producentów	4 914	-139	-5 515	0	-57	-3 413	-9 124	-4 210
5. Nadwyżka operacyjna brutto		5 028	273 304	31 385	25 208	207 464	542 389	548 321
6. Dochód mieszany								

(Specification: 1. Gross domestic product, 2. Wages and salaries, 3. Employers' social contributions - actual social contributions; - imputed social contributions, 4. Taxes less subsidies on production and imports: a) taxes on products less subsidies on products: - taxes and duties on imports, - value added taxes (VAT), - other taxes on products, - subsidies on products, b) other taxes on production less other subsidies on production: - other taxes on production, - other subsidies on production). 5. Operating surplus, gross. 6. Mixed income).

Tabl. 20 RACHUNEK PODZIAŁU PIERWOTNEGO DOCHODÓW (C3) 2006 (w mln PLN w cenach bieżących)

Allocation of primary income account (C3) 2006 (in 10⁶ PLN, at current prices)

PRZYCHODY TRANSAKcje <i>Transactions & balancing items</i>	RESOURCES							OGÓŁEM TOTAL
	Zagranica <i>Rest of the world</i>	Institucji niekome- rcyjnych <i>Non-profit institutions</i>	Gospodarstw domowych <i>House- holds</i>	Institucji rządo- wych i samo- rządowych <i>General government</i>	Institucji finansow. i ubezpieczen. <i>Financial corporations</i>	Przedsię- biorstw <i>Non-financial corporations</i>	Gospodarka narodowa razem <i>National economy</i>	
1. Nadwyżka operacyjna brutto		5 028	273 304	31 385	25 208	207 464	542 389	548 321
2. Wynagrodzenia i inne koszty związane z zatrudnieniem	2 401		340 335				340 335	342 736
3. Składki na ubezpieczenia społeczne płacone przez pracodawców			50 921				50 921	50 921
4. Podatki minus dotacje związane z produkcją i importem	-3 256			144 371			144 371	141 115
a) podatki od produktów minus dotacje do produktów	1 658			127 194			127 194	128 852
- podatki od produktów	2 676			129 132			129 132	131 808
- dotacje do produktów	-1 018			-1 938			-1 938	-2 956
b) podatki od producentów minus dotacje dla producentów	-4 914			17 177			17 177	12 263
- podatki od producentów				21 387			21 387	21 387
- dotacje dla producentów	-4 914			-4 210			-4 210	-9 124
5. Dochody z tytułu własności								
a) odsetki:	16 367	450	12 604	5 702	34 883	7 704	61 343	77 710
b) dochód podzielony przedsiębiorstw								
- dywidendy	21 608		2 163	5 164	3 580	185	11 092	32 700
- dochody właścicieli przedsiębiorstw prywatnych			22 474				22 474	22 474
c) reinwestowane zyski	17 645				103	1 703	1 806	19 451
d) dochody przypisane posiadaczom polis ubezpiecz.			6 661	18	77	461	7 217	7 217
e) renty gruntowe/czynszowe				5 263			5 263	5 263

(Specification: 1. Operating surplus gross, 2. Wages and salaries, 3. Employers' social contributions, 4. Taxes less subsidies on production and imports: a) taxes on products less subsidies on products:

- taxes on products, - subsidies on products, b) other taxes on production less other subsidies on production: - other taxes on production, - other subsidies on production, 5. Property income,

a) interest, b) distributed income of corporations: - dividends, - withdrawals from income of quasi-corporations, c) reinvested earnings on direct foreign investment, d) property income attributed to insurance policy holders, e) rents).

Tabl. 20 RACHUNEK PODZIAŁU PIERWOTNEGO DOCHODÓW (C3) 2006 (w mln PLN w cenach bieżących) (dok.)

Allocation of primary income account (C3) 2006 (in 10⁶ PLN, at current prices) (cont.)

ROZCHODY TRANSAKCJE <i>Transactions & balancing items</i>	USES							OGÓŁEM TOTAL
	Zagranica <i>Rest of the world</i>	Institucji niekomer- cyjnych <i>Non-profit institutions</i>	Gospodarstw domowych <i>House- holds</i>	Institucji rządo- wych i samo- rządowych <i>General government</i>	Institucji finansow. i ubezpieczen. <i>Financial corporations</i>	Przedsię- biorstw <i>Non-financial corporations</i>	Gospodarka narodowa razem <i>National economy</i>	
1. Nadwyżka operacyjna brutto								
2. Wynagrodzenia i inne koszty związane z zatrudnieniem	17 130							17 130
3. Składki na ubezpieczenia społeczne płacone przez pracodawców								
4. Podatki minus dotacje związane z produkcją i importem								
a) podatki od produktów minus dotacje do produktów								
- podatki od produktów								
- dotacje do produktów								
b) podatki od producentów minus dotacje dla producentów								
- podatki od producentów								
- dotacje dla producentów								
5. Dochody z tytułu własności								
a) odsetki:	8 611	29	3 684	28 132	25 348	11 906	69 099	77 710
b) dochód podzielony przedsiębiorstw								
- dywidendy	324				8 042	24 334	32 376	32 700
- dochody właścicieli przedsiębiorstw prywatnych						22 474	22 474	22 474
c) reinwestowane zyski	1 806				1 773	15 872	17 645	19 451
d) dochody przypisane posiadaczom polis ubezpiecz.					7 217		7 217	7 217
e) renty gruntowe/czynszowe			2 642			2 621	5 263	5 263
6. Dochody pierwotne brutto/DNB		5 449	702 136	163 771	21 471	140 310	1 033 137	1 033 137

(Specification: 1. Operating surplus gross, 2. Wages and salaries, 3. Employers' social contributions, 4. Taxes less subsidies on production and imports: a) taxes on products less subsidies on products:

- taxes on products, - subsidies on products, b) other taxes on production less other subsidies on production: - other taxes on production, - other subsidies on production, 5. Property income,

a) interest, b) distributed income of corporations: - dividends, - withdrawals from income of quasi-corporations, c) reinvested earnings on direct foreign investment, d) property income attributed to

insurance policy holders, e) rents, 6. Primary income, gross/GNI).

Tabl. 21 RACHUNEK PODZIAŁU WTÓRNEGO DOCHODÓW (C4) 2006 (w mln zł w cenach bieżących)

Secondary distribution of income account (C4) 2006 (in 10⁶ Polish zlotys, at current prices)

PRZYCHODY

RESOURCES

TRANSAKCJE Transactions & balancing items	SEKTORY							Gospodarka narodowa razem National economy	OGÓŁEM TOTAL
	Zagranica Rest of the world	Instytucji niekomercyjnych Non-profit institutions	Gospodarstw domowych House- holds	Instytucji rządowych i samorządowych General government	Instytucji finansow. i ubezpieczen. Financial corporations	Przedsiębiorstw Non-financial corporations			
1. Dochody pierwotne brutto/ DNB		5 449	702 136	163 771	21 471	140 310	1 033 137	1 033 137	
2. Podatki od dochodów i majątku									
a) podatek dochodowy				74 130			74 130	74 130	
b) pozostałe podatki									
- podatki od gospodarstw rolnych				922			922	922	
- podatki i opłaty płacone przez gosp. domowe				4 243			4 243	4 243	
3. Składki na ubezpieczenia społeczne									
- składki faktyczne na ubezpiecz. społ. płacone przez pracodawców				50 921			50 921	50 921	
- składki na ubezpieczenia społ. płacone przez pracowników				52 385	11 775		64 160	64 160	
- składki na ubezpiecz. społ. płacone przez właścicieli firm i osoby wolnych zawodów				25 778	1 236		27 014	27 014	
- składki przypisane umownie na ubezpiecz. społeczne									
4. Świadczenia społeczne inne niż transfery socjalne w naturze									
- świadczenia z ubezpieczeń społecznych pieniądze			134 093				134 093	134 093	
- świadczenia z pomocy społecznej pieniądze			27 243				27 243	27 243	
5. Inne transfery bieżące									
- składki ubezpieczeniowe netto					16 662		16 662	16 662	
- wypłacone odszkodowania			13 329		150		16 662	16 662	
- bieżąca współpraca międzynarodowa	1 687			3 205		3 183	3 205	4 892	
- różne transfery bieżące, w tym:									
- dotacje i darowizny na rzecz inst.niekomercyjnych		7 492					7 492	7 492	
- transfery bieżące pomiędzy gospodarstwami dom.	4 794		21 189				21 189	25 983	
- opłaty administracyjne			277	1 177		175	1 629	1 629	
- czwarta część środków własnych na bazie DNB, rabat bryt.	7 161							7 161	
- rozliczenia z przedsiębior., bankami i gosp. dom.			12 872	11 748		2 238	26 858	26 858	
- pozostałe transfery bieżące	1 459	355	1 797			1 361	3 513	4 972	

(Specification: 1. Primary income, gross/GNI, 2. Current taxes on income, wealth, etc.: a) taxes on income, b) other current taxes: - taxes on farms, - taxes and dues paid by households, 3. Social contributions:

- employers' actual social contributions, - employees' social contributions, - social contributions by self-and non-employed persons, - imputed social contributions, 4. Social benefits other than social transfers

in kind: - social security benefits in cash, - social assistance benefits, 5. Other current transfers: - net non-life insurance premiums, - non-life insurance claims, -current transfers within general government,

- current international cooperation, -other current transfers, of which: - subsidies and donations to the non-profit institutions, - current transfers between households, - administrative dues,

- GNI based fourth own resource, UK rebate, - operating with non-financial corporations, banks and households).

Tabl. 21 RACHUNEK PODZIAŁU WTÓRNEGO DOCHODÓW (C4) 2006 (w mln zł w cenach bieżących) (dok.)

Secondary distribution of income account (C4) 2006 (in 10⁶ Polish zlotys, at current prices) (cont.)

ROZCHODY TRANSAKCJE <i>Transactions & balancing items</i>	USES							OGÓŁEM TOTAL
	Zagranica <i>Rest of the world</i>	Instytucji niekomercyjnych <i>Non-profit institutions</i>	Gospodarstw domowych <i>House- holds</i>	Instytucji rządowych i samorządowych <i>General government</i>	Instytucji finansow. i ubezpieczeniow. <i>Financial corporations</i>	Przedsiębiorstw <i>Non-financial corporations</i>	Gospodarka narodowa razem <i>National economy</i>	
1. Dochody pierwotne brutto / DNB								
2. Podatki od dochodów i majątku								
a) podatek dochodowy			46 426	35	4 276	23 393	74 130	74 130
b) pozostałe podatki								
- podatki od gospodarstw rolnych			922				922	922
- podatki i opłaty płacone przez gosp. domowe			4 243				4 243	4 243
3. Składki na ubezpieczenia społeczne								
- składki faktyczne na ubezpiecz. społ. płacone przez pracodawców			50 921				50 921	50 921
- składki na ubezpiecz. społeczne płacone przez pracowników			64 160				64 160	64 160
- składki na ubezpieczenia społ. płacone przez właścicieli firm i osoby wolnych zawodów			27 014				27 014	27 014
- składki przypisane umownie na ubezpiecz. społeczne								
4. Świadczenia społeczne inne niż transfery socjalne w naturze								
- świadczenia z ubezpieczeń społecznych pieniężne				134 093			134 093	134 093
- świadczenia z pomocy społecznej pieniężne				27 243			27 243	27 243
5. Inne transfery bieżące								
- składki ubezpieczeniowe netto			14 101	246	380	1 935	16 662	16 662
- wypłacone odszkodowania					16 662		16 662	16 662
- bieżąca współpraca międzynarodowa	3 205			1 687			1 687	4 892
- różne transfery bieżące, w tym:								
- dotacje i darowizny na rzecz inst.niekomercyjnych	998		4 264	2 230			6 494	7 492
- transfery bieżące pomiędzy gospodarstwami dom.	21 189		4 794				4 794	25 983
- opłaty administracyjne			935	452		242	1 629	1 629
- czwarta część środków własnych na bazie DNB, rabat bryt.				7 161			7 161	7 161
- rozliczenia z przedsiębior., bankami i gosp. dom.			2 149	15 110		9 599	26 858	26 858
- pozostałe transfery bieżące	3 513	1 459					1 459	4 972
6. Dochody do dyspozycji brutto		11 837	693 007	200 023	29 976	112 098	1 046 941	1 046 941

(Specification: 1. Primary income, gross/GNI, 2. Current taxes on income, wealth, etc.: a) taxes on income, b) other current taxes: - taxes on farms, - taxes and dues paid by households, 3. Social contributions:

- employers' actual social contributions, - employees' social contributions, - social contributions by self-and non-employed persons, - imputed social contributions, 4. Social benefits other than social transfers

in kind: - social security benefits in cash, - social assistance benefits, 5. Other current transfers: - net non-life insurance premiums, - non-life insurance claims, -current transfers within general government,

- current international cooperation, -other current transfers, of which: - subsidies and donations to the non-profit institutions, - current transfers between households, - administrative dues,

- GNI based fourth own resource, UK rebate, - operating with non-financial corporations, banks and households, 6. Disposable income, gross).

Tabl. 22 RACHUNEK WYKORZYSTANIA DOCHODÓW DO DYSPOZYCJI (C5) 2006 (w mln zł w cenach bieżących)

Use of disposable income account (C5) 2006 (in 10⁶ Polish zlotys, at current prices)

PRZYCHODY

RESOURCES

TRANSAKCJE <i>Transactions & balancing items</i>	SEKTORY							OGÓŁEM TOTAL
	Zagranica <i>Rest of the world</i>	Institucji niekomer- cyjnych <i>Non-profit institutions</i>	Gospodarstw domowych <i>House- holds</i>	Institucji rządo- wych i samo- rządowych <i>General government</i>	Institucji finansow. i ubezpieczen. <i>Financial corporations</i>	Przedsię- biorstw <i>Non-financial corporations</i>	Gospodarka narodowa razem <i>National economy</i>	
1. Dochody do dyspozycji brutto		11 837	693 007	200 023	29 976	112 098	1 046 941	1 046 941
2. Spożycie								
- indywidualne								
- ogólnospoleczne								
3. Korekta z tytułu zmiany udziałów netto gospodarstw domowych w rezerwach funduszy emerytalnych			22 684				22 684	22 684

ROZCHODY

USES

TRANSAKCJE <i>Transactions & balancing items</i>	SEKTORY							OGÓŁEM TOTAL
	Zagranica <i>Rest of the world</i>	Institucji niekomer- cyjnych <i>Non-profit institutions</i>	Gospodarstw domowych <i>House- holds</i>	Institucji rządo- wych i samo- rządowych <i>General government</i>	Institucji finansow. i ubezpieczen. <i>Financial corporations</i>	Przedsię- biorstw <i>Non-financial corporations</i>	Gospodarka narodowa razem <i>National economy</i>	
1. Dochody do dyspozycji brutto								
2. Spożycie		9 486	652 827	193 707			856 020	856 020
- indywidualne		9 486	652 827	108 129			770 442	770 442
- ogólnospoleczne				85 578			85 578	85 578
3. Korekta z tytułu zmiany udziałów netto gospodarstw domowych w rezerwach funduszy emerytalnych					22 684		22 684	22 684
4. Oszczędności brutto		2 351	62 864	6 316	7 292	112 098	190 921	190 921

(Specification: 1.Disposable income, gross, 2.Final consumption expenditure: -individual, -collective, 3.Adjustment for the change in net equity of households in pension funds reserves, 4.Saving, gross).

Tabl. 23 RACHUNEK WYKORZYSTANIA SKORYGOWANYCH DOCHODÓW DO DYSPOZYCJI (C5A) 2006 (w mln zł w cenach bieżących)

Use of adjusted disposable income account (C5A) 2006 (in 10⁶ Polish zlotys, at current prices)

PRZYCHODY		RESOURCES						
TRANSAKCJE <i>Transactions & balancing items</i>	Zagranica	SEKTORY			SECTORS			OGÓŁEM <i>TOTAL</i>
	<i>Rest of the world</i>	Institucji niekomer- cyjnych <i>Non-profit institutions</i>	Gospodarstw domowych <i>House- holds</i>	Institucji rządo- wych i samo- rządowych <i>General government</i>	Institucji finansow. i ubezpieczen. <i>Financial corporations</i>	Przedsię- biorstw <i>Non-financial corporations</i>	Gospodarka narodowa razem <i>National economy</i>	
1. Dochody skorygowane do dyspozycji brutto		2 351	810 622	91 894	29 976	112 098	1 046 941	1 046 941
2. Spożycie skorygowane*								
- indywidualne								
- ogólnospołeczne								
3. Korekta z tytułu zmiany udziałów netto gospodarstw domowych w rezerwach funduszy emerytalnych			22 684				22 684	22 684

ROZCHODY		USES						
TRANSAKCJE <i>Transactions & balancing items</i>	Zagranica	SEKTORY			SECTORS			OGÓŁEM <i>TOTAL</i>
	<i>Rest of the world</i>	Institucji niekomer- cyjnych <i>Non-profit institutions</i>	Gospodarstw domowych <i>House- holds</i>	Institucji rządo- wych i samo- rządowych <i>General government</i>	Institucji finansow. i ubezpieczen. <i>Financial corporations</i>	Przedsię- biorstw <i>Non-financial corporations</i>	Gospodarka narodowa razem <i>National economy</i>	
1. Dochody skorygowane do dyspozycji brutto								
2. Spożycie skorygowane*			770 442	85 578			856 020	856 020
- indywidualne			770 442				770 442	770 442
- ogólnospołeczne				85 578			85 578	85 578
3. Korekta z tytułu zmiany udziałów netto gospodarstw domowych w rezerwach funduszy emerytalnych					22 684		22 684	22 684
4. Oszczędności brutto		2 351	62 864	6 316	7 292	112 098	190 921	190 921

* Skorygowane według sektorów / adjusted by institutional sectors

(Specification: 1.Adjusted disposable income, gross, 2. Actual final consumption expenditure: -individual, -collective, 3.Adjustment for the change in net equity of households in pension funds reserves,

4.Saving gross).

Tabl. 24 RACHUNEK KAPITAŁOWY (C6) 2006 (w mln zł w cenach bieżących)
Capital account (C6) 2006 (in 10⁶ Polish zlotys, at current prices)

PRZYCHODY TRANSAKCJE <i>Transactions & balancing items</i>	RESOURCES							OGÓŁEM <i>TOTAL</i>
	Zagranica <i>Rest of the world</i>	Institucji niekome- rcyjnych <i>Non-profit institutions</i>	Gospodarstw domowych <i>House- holds</i>	Institucji rządo- wych i samo- rządowych <i>General government</i>	Institucji finansow. i ubezpieczen. <i>Financial corporations</i>	Przedsię- biorstw <i>Non-financial corporations</i>	Gospodarka narodowa razem <i>National economy</i>	
1. Oszczędności brutto		2 351	62 864	6 316	7 292	112 098	190 921	190 921
2. Saldo obrotów bieżących z zagranicą	32 241							32 241
3. Transfery kapitałowe	1 439	45	5 902	3 075	194	12 349	21 565	23 004
- podatki od kapitału				255			255	255
- dotacje na inwestycje	4	7	2 177	5 526		9 350	17 060	17 064
- inne transfery kapitałowe	1 435	38	3 725	-2 706	194	2 999	4 250	5 685
4. Akumulacja								
- nakłady brutto na środki trwałe								
z tego:								
- rzeczowe środki trwałe								
- wartości niematerialne i prawne								
- przyrost rzeczowych śr. obrotowych								
- przyrost aktywów o wyjątkowej wartości								

ROZCHODY TRANSAKCJE <i>Transactions & balancing items</i>	USES							OGÓŁEM <i>TOTAL</i>
	Zagranica <i>Rest of the world</i>	Institucji niekome- rcyjnych <i>Non-profit institutions</i>	Gospodarstw domowych <i>House- holds</i>	Institucji rządo- wych i samo- rządowych <i>General government</i>	Institucji finansow. i ubezpieczen. <i>Financial corporations</i>	Przedsię- biorstw <i>Non-financial corporations</i>	Gospodarka narodowa razem <i>National economy</i>	
1. Oszczędności brutto								
2. Saldo obrotów bieżących z zagranicą								
3. Transfery kapitałowe	11 222	0	295	9 264		2 223	11 782	23 004
- podatki od kapitału			255				255	255
- dotacje na inwestycje	10 492			6 572			6 572	17 064
- inne transfery kapitałowe	730		40	2 692		2 223	4 955	5 685
4. Akumulacja		400	48 877	41 252	5 833	126 800	223 162	223 162
- nakłady brutto na środki trwałe		400	50 267	40 819	5 790	111 032	208 308	208 308
z tego:								
- rzeczowe środki trwałe		400	50 267	40 248	4 378	105 539	200 832	200 832
- wartości niematerialne i prawne				571	1 412	5 493	7 476	7 476
- przyrost rzeczowych śr. obrotowych			-959	-101		15 730	14 670	14 670
- przyrost aktywów o wyjątkowej wartości			-431	534	43	38	184	184
5. Wierzytelności netto (+) lub zadłużenie netto (-)	22 458	1 996	19 594	-41 125	1 653	-4 576	-22 458	0

(Specification: 1. Saving, gross, 2. Current external balance, 3. Capital transfers : capital taxes, - investment grants, - other capital transfers, 4. Gross capital formation: -gross fixed capital formation (of which: -tangible fixed assets, -intangible fixed assets), -changes in inventories, -acquisitions less disposals of valuables, 5. Net lending (+) or net borrowing (-).

2007

Tabl. 25 RACHUNEK PRODUKTOW (CO) 2007 (w mln zł w cenach bieżących)

Goods & services account (CO) 2007 (in 10⁶ Polish zlotys, at current prices)

TRANSAKCJE <i>Transactions & balancing items</i>	PRZYCHODY <i>RESOURCES</i>			ROZCHODY <i>USES</i>		
	Zagranica <i>Rest of the world</i>	Razem gospodarka narodowa <i>National economy</i>	Ogółem <i>Total</i>	Zagranica <i>Rest of the world</i>	Razem gospodarka narodowa <i>National economy</i>	Ogółem <i>Total</i>
1. Produkcja globalna		2 438 084	2 438 084			
2. Podatki od produktów minus dotacje do produktów		147 295	147 295			
3. Zużycie pośrednie					1 408 642	1 408 642
4. Spożycie					922 899	922 899
5. Akumulacja					287 657	287 657
6. Import wyrobów i usług	513 425	513 425	513 425			
7. Eksport wyrobów i usług				479 606	479 606	479 606

(Specification: 1. Gross output, 2. Taxes on products less subsidies on products, 3. Intermediate consumption, 4. Final consumption expenditure, 5. Gross capital formation, 6. Imports of goods and services, 7. Exports of goods and services).

Tabl. 26 RACHUNEK PRODUKCJI (C1) 2007 (w mln zł w cenach bieżących)

Production account (C1) 2006 (in 10⁶ Polish zlotys, at current prices)

PRZYCHODY

RESOURCES

TRANSAKCJE <i>Transactions & balancing items</i>	SEKTORY				SECTORS			OGÓŁEM <i>TOTAL</i>
	Zagranica <i>Rest of the world</i>	Instytucji niekomer- cyjnych <i>Non-profit institutions</i>	Gospodarstw domowych <i>House- holds</i>	Instytucji rządo- wych i samo- rządowych <i>General government</i>	Instytucji finansow. i ubezpieczen. <i>Financial corporations</i>	Przedsię- biorstw <i>Non-financial corporations</i>	Gospodarka narodowa razem <i>National economy</i>	
1. Produkcja globalna		22 903	533 454	216 933	93 090	1 571 704	2 438 084	2 438 084
2. Zużycie pośrednie								
3. Podatki od produktów minus dotacje do produktów							147 295	147 295
- cła i inne opl. importowe							5 247	5 247
- VAT do zapłacenia							97 848	97 848
- pozostałe podatki od produktów							48 487	48 487
- dotacje do produktów							-4 287	-4 287

ROZCHODY

USES

TRANSAKCJE <i>Transactions & balancing items</i>	SEKTORY				SECTORS			OGÓŁEM <i>TOTAL</i>
	Zagranica <i>Rest of the world</i>	Instytucji niekomer- cyjnych <i>Non-profit institutions</i>	Gospodarstw <i>House- holds</i>	Instytucji rządo- wych i samo- rządowych <i>General government</i>	Instytucji finansow. i ubezpieczen. <i>Financial corporations</i>	Przedsię- biorstw <i>Non-financial corporations</i>	Gospodarka narodowa razem <i>National economy</i>	
1. Produkcja globalna								
2. Zużycie pośrednie		10 023	207 800	69 991	39 047	1 081 781	1 408 642	1 408 642
3. Podatki od produktów minus dotacje do produktów								
- cła i inne opl. importowe								
- VAT do zapłacenia								
- pozostałe podatki od produktów								
- dotacje do produktów								
4. Wartość dodana brutto		12 880	325 654	146 942	54 043	489 923	1 029 442	1 029 442
5. Produkt krajowy brutto *							1 176 737	1 176 737

* Produkt krajowy brutto jest równy sumie wartości dodanej poszczególnych sektorów instytucjonalnych, celi i innych opłat importowych oraz podatku od towarów i usług (VAT)

Gross domestic product is equal to the value added of institutional sectors , custom duties and taxes on imports and VAT.

(Specification: 1. Gross output, 2. Intermediate consumption, 3. Taxes on products less subsidies on products: - taxes and duties on imports, - payable value added tax (VAT),

- other taxes on products, - subsidies on products, 4. Value added, gross, 5. Gross domestic product).

Tabl. 27 RACHUNEK TWORZENIA DOCHODÓW (C2) 2007 (w mln zł w cenach bieżących)

Generation of income account (C2) 2007 (in 10⁶ Polish zlotys, at current prices)

PRZYCHODY

RESOURCES

TRANSAKCJE <i>Transactions & balancing items</i>	SEKTORY							OGÓŁEM <i>TOTAL</i>
	Zagranica <i>Rest of the world</i>	Institucji niekomer- cyjnych <i>Non-profit institutions</i>	Gospodarstw domowych <i>House- holds</i>	Institucji rządo- wych i samo- rządowych <i>General government</i>	Institucji finansow. i ubezpieczen. <i>Financial corporations</i>	Przedsię- biorstw <i>Non-financial corporations</i>	Gospodarka narodowa <i>National economy</i>	
1. Produkt krajowy brutto/Wartość dodana brutto		12 880	325 654	146 942	54 043	489 923	1 176 737	1 176 737
2. Wynagrodzenia i inne koszty związane z zatrudnieniem								
3. Składki na ubezpieczenie społeczne płacone przez pracodawców								
- składki faktyczne na ubezpieczenie społeczne								
- składki przypisane umownie na ubezpieczenie społeczne								
4. Podatki minus dotacje związane z produkcją i importem								
a) podatki od produktów minus dotacje do produktów								
- cła i inne opłaty importowe								
- podatki od towarów i usług (VAT)								
- pozostałe podatki od produktów								
- dotacje do produktów								
b) podatki od producentów minus dotacje dla producentów								
- podatki od producentów								
- dotacje dla producentów								

(Specification: 1. Gross domestic product, 2. Wages and salaries, 3. Employers' social contributions - actual social contributions; - imputed social contributions, 4. Taxes less subsidies on production and imports: a) taxes on products less subsidies on products: - taxes and duties on imports, - value added taxes (VAT), - other taxes on products, - subsidies on products, b) other taxes on production less other subsidies on production: - other taxes on production, - other subsidies on production).

Tabl. 27 RACHUNEK TWORZENIA DOCHODÓW (C2) 2007 (w mln zł w cenach bieżących) (dok.)
Generation of income account (C2) 2007 (in 10⁹ Polish zlotys, at current prices) (cont.)

ROZCHODY <i>TRANSAKCJE</i> <i>Transactions</i> <i>& balancing items</i>	USES							RAZEM Gospodarka narodowa <i>National</i> <i>economy</i>	OGÓŁEM <i>TOTAL</i>
	Zagranica <i>Rest of</i> <i>the world</i>	Instytucji niekomer- cyjnych <i>Non-profit</i> <i>institutions</i>	Gospodarstw domowych <i>House-</i> <i>holds</i>	Instytucji rządo- wych i samo- rządowych <i>General</i> <i>government</i>	Instytucji finansow. i ubezpieczen. <i>Financial</i> <i>corporations</i>	Przedsię- biorstw <i>Non-financial</i> <i>corporations</i>			
1. Produkt krajowy brutto/Wartość dodana brutto									
2. Wynagrodzenia i inne koszty związane z zatrudnieniem		6 046	28 041	96 860	14 908	215 764	361 619	361 619	
3. Składki na ubezpieczenia społeczne płacone przez pracodawców									
- składki faktyczne na ubezpieczenia społeczne		1 196	2 891	16 305	1 954	34 241	56 587	56 587	
- składki przypisane umownie na ubezpieczenia społeczne		0	0	0	0	0	0	0	
4. Podatki minus dotacje związane z produkcją i importem							156 064	162 284	
a) podatki od produktów minus dotacje do produktów							147 295	148 109	
- cła i inne opłaty importowe							5 247	5 247	
- podatki od towarów i usług (VAT)							97 848	97 848	
- pozostałe podatki od produktów							48 487	48 487	
- dotacje do produktów	814						-4 287	-3 473	
b) podatki od producentów minus dotacje dla producentów		561	-3 716	1 245	982	9 697	8 769	14 175	
- podatki od producentów		601	2 000	1 245	1 054	13 036	17 936	17 936	
- dotacje dla producentów	5 406	-40	-5 716	0	-72	-3 339	-9 167	-3 761	
5. Nadwyżka operacyjna brutto		5 077	298 438	32 532	36 199	230 221	602 467	608 687	
6. Dochód mieszany									

(Specification: 1. Gross domestic product, 2. Wages and salaries, 3. Employers' social contributions - actual social contributions; - imputed social contributions, 4. Taxes less subsidies on production and imports: a) taxes on products less subsidies on products: - taxes and duties on imports, - value added taxes (VAT), - other taxes on products, - subsidies on products, b) other taxes on production less other subsidies on production: - other taxes on production, - other subsidies on production). 5. Operating surplus, gross, 6. Mixed income).

Tabl. 28 RACHUNEK PODZIAŁU PIERWOTNEGO DOCHODÓW (C3) 2007 (w mln zł w cenach bieżących)

Allocation of primary income account (C3) 2007 (in 10⁶ Polish zlotys, at current prices)

PRZYCHODY TRANSAKCJE <i>Transactions & balancing items</i>	RESOURCES							OGÓŁEM TOTAL
	Zagranica <i>Rest of the world</i>	Institucji niekomer- cyjnych <i>Non-profit institutions</i>	Gospodarstw domowych <i>House- holds</i>	Institucji rządo- wych i samo- rządowych <i>General government</i>	Institucji finansow. i ubezpieczen. <i>Financial corporations</i>	Przedsię- biorstw <i>Non-financial corporations</i>	Gospodarka narodowa razem <i>National economy</i>	
1. Nadwyżka operacyjna brutto		5 077	298 438	32 532	36 199	230 221	602 467	608 687
2. Wynagrodzenia i inne koszty związane z zatrudnieniem	3 387		375 358				375 358	378 745
3. Składki na ubezpieczenia społeczne płacone przez pracodawców			56 587				56 587	56 587
4. Podatki minus dotacje związane z produkcją i importem	-3 004			159 068			159 068	156 064
a) podatki od produktów minus dotacje do produktów	2 402			144 893			144 893	147 295
- podatki od produktów	3 216			148 366			148 366	151 582
- dotacje do produktów	-814			-3 473			-3 473	-4 287
b) podatki od producentów minus dotacje dla producentów	-5 406			14 175			14 175	8 769
- podatki od producentów				17 936			17 936	17 936
- dotacje dla producentów	-5 406			-3 761			-3 761	-9 167
5. Dochody z tytułu własności								
a) odsetki:	19 410	572	19 065	7 128	46 078	9 234	82 077	101 487
b) dochód podzielony przedsiębiorstw								
- dywidendy	24 201		2 080	5 831	3 359	382	11 652	35 853
- dochody właścicieli przedsiębiorstw prywatnych			23 684				23 684	23 684
c) reinwestowane zyski	25 055				77	-560	-483	24 572
d) dochody przypisane posiadaczom polis ubezpiecz.			6 973	12	64	284	7 333	7 333
e) renty gruntowe/czynszowe				5 335			5 335	5 335

(Specification: 1. Operating surplus gross, 2. Wages and salaries, 3. Employers' social contributions, 4. Taxes less subsidies on production and imports: a) taxes on products less subsidies on products:

- taxes on products, - subsidies on products, b) other taxes on production less other subsidies on production: - other taxes on production, - other subsidies on production, 5. Property income,

a) interest, b) distributed income of corporations: - dividends, - withdrawals from income of quasi-corporations, c) reinvested earnings on direct foreign investment, d) property income attributed to

insurance policy holders, e) rents).

Tabl. 28 RACHUNEK PODZIAŁU PIERWOTNEGO DOCHODÓW (C3) 2007 (w mln zł w cenach bieżących) (dok.)

Allocation of primary income account (C3) 2007 (in 10⁹ Polish zlotys, at current prices) (cont.)

ROZCHODY TRANSAKCJE <i>Transactions & balancing items</i>	USES							OGÓŁEM TOTAL
	Zagranica <i>Rest of the world</i>	Instytucji niekome- cyjnych <i>Non-profit institutions</i>	Gospodarstw domowych <i>House- holds</i>	Instytucji rządo- wych i samo- rządowych <i>General government</i>	Instytucji finansow. i ubezpieczen. <i>Financial corporations</i>	Przedsię- biorstw <i>Non-financial corporations</i>	Gospodarka narodowa razem <i>National economy</i>	
1. Nadwyżka operacyjna brutto								
2. Wynagrodzenia i inne koszty związane z zatrudnieniem	17 126							17 126
3. Składki na ubezpieczenia społeczne płacone przez pracodawców								
4. Podatki minus dotacje związane z produkcją i importem								
a) podatki od produktów minus dotacje do produktów								
- podatki od produktów								
- dotacje do produktów								
b) podatki od producentów minus dotacje dla producentów								
- podatki od producentów								
- dotacje dla producentów								
5. Dochody z tytułu własności								
a) odsetki:	10 116	52	12 690	27 211	33 353	18 065	91 371	101 487
b) dochód podzielony przedsiębiorstw								
- dywidendy	650				6 767	28 436	35 203	35 853
- dochody właścicieli przedsiębiorstw prywatnych						23 684	23 684	23 684
c) reinwestowane zyski	-483				2 190	22 865	25 055	24 572
d) dochody przypisane posiadaczom polis ubezpiecz.					7 333		7 333	7 333
e) renty gruntowe/czynszowe			496			4 839	5 335	5 335
6. Dochody pierwotne brutto/DNB		5 597	768 999	182 695	36 134	141 672	1 135 097	1 135 097

(Specification: 1. Operating surplus gross, 2. Wages and salaries, 3. Employers' social contributions, 4. Taxes less subsidies on production and imports: a) taxes on products less subsidies on products:

- taxes on products, - subsidies on products, b) other taxes on production less other subsidies on production: - other taxes on production, - other subsidies on production, 5. Property income,

a) interest, b) distributed income of corporations: - dividends, - withdrawals from income of quasi-corporations, c) reinvested earnings on direct foreign investment, d) property income attributed to

insurance policy holders, e) rents, 6. Primary income, gross/GNI).

Tabl. 29 RACHUNEK PODZIAŁU WTORNEGO DOCHODÓW (C4) 2007 (w mln zł w cenach bieżących)

 Secondary distribution of income account (C4) 2007 (in 10⁶ Polish zlotys, at current prices)

PRZYCHODY
RESOURCES

TRANSAKCJE <i>Transactions & balancing items</i>	SEKTORY						Gospodarka narodowa razem <i>National economy</i>	OGÓŁEM <i>TOTAL</i>
	Zagranica <i>Rest of the world</i>	Instytucji niekomercyjnych <i>Non-profit institutions</i>	Gospodarstw domowych <i>House- holds</i>	Instytucji rządowych i samorządowych <i>General government</i>	Instytucji finansow. i ubezpieczen. <i>Financial corporations</i>	Przedsiębiorstw <i>Non-financial corporations</i>		
1. Dochody pierwotne brutto/ DNB		5 597	768 999	182 695	36 134	141 672	1 135 097	1 135 097
2. Podatki od dochodów i majątku								
a) podatek dochodowy				94 536			94 536	94 536
b) pozostałe podatki								
- podatki od gospodarstw rolnych				1 061			1 061	1 061
- podatki i opłaty płacone przez gosp. domowe				5 524			5 524	5 524
3. Składki na ubezpieczenia społeczne								
- składki faktyczne na ubezpiecz. społ. płacone przez pracodawców				56 587			56 587	56 587
- składki na ubezpieczenia społ. płacone przez pracowników				56 154	15 059		71 213	71 213
- składki na ubezpiecz. społ. płacone przez właścicieli firm i osoby wolnych zawodów				27 904	1 790		29 694	29 694
- składki przypisane umownie na ubezpiecz. społeczne								
4. Świadczenia społeczne inne niż transfery socjalne w naturze								
- świadczenia z ubezpieczeń społecznych pieniądze				134 868			134 868	134 868
- świadczenia z pomocy społecznej pieniądze				32 012			32 012	32 012
5. Inne transfery bieżące								
- składki ubezpieczeniowe netto					19 358		19 358	19 358
- wypłacone odszkodowania				15 656	121	3 581	19 358	19 358
- bieżąca współpraca międzynarodowa	1 266			1 631			1 631	2 897
- różne transfery bieżące, w tym:								
- dotacje i darowizny na rzecz inst.niekomercyjnych		7 721					7 721	7 721
- transfery bieżące pomiędzy gospodarstwami dom.	5 534		25 621				25 621	31 155
- opłaty administracyjne			444	1 159		243	1 846	1 846
- czwarta część środków własnych na bazie DNB, rabat bryt.	7 401							7 401
- rozliczenia z przedsiębior., bankami i gosp. dom.			15 247	10 439		2 064	27 750	27 750
- pozostałe transfery bieżące	1 576	680	1 465			1 346	3 491	5 067

(Specification: 1. Primary income, gross/GNI, 2. Current taxes on income, wealth, etc.: a) taxes on income, b) other current taxes: - taxes on farms, - taxes and dues paid by households, 3. Social contributions:

- employers' actual social contributions, - employees' social contributions, - social contributions by self-and non-employed persons, - imputed social contributions, 4. Social benefits other than social transfers

in kind: - social security benefits in cash, - social assistance benefits, 5. Other current transfers: - net non-life insurance premiums, - non-life insurance claims, -current transfers within general government,

- current international cooperation, -other current transfers, of which: - subsidies and donations to the non-profit institutions, - current transfers between households, - administrative dues,

- GNI based fourth own resource, UK rebate, - operating with non-financial corporations, banks and households).

Tabl. 29 RACHUNEK PODZIAŁU WTORNEGO DOCHODÓW (C4) 2007 (w mln zł w cenach bieżących) (dok.)

Secondary distribution of income account (C4) 2007 (in 10⁹ Polish zlotys, at current prices) (cont.)

ROZCHODY TRANSAKCJE <i>Transactions & balancing items</i>	USES							OGÓŁEM TOTAL
	Zagranica <i>Rest of the world</i>	Institucji niekome- rcyjnych <i>Non-profit institutions</i>	Gospodarstw domowych <i>House- holds</i>	Institucji rządo- wych i samo- rządowych <i>General government</i>	Institucji finansow. i ubezpieczen. <i>Financial corporations</i>	Przedsię- biorstw <i>Non-financial corporations</i>	Gospodarka narodowa razem <i>National economy</i>	
1. Dochody pierwotne brutto / DNB								
2. Podatki od dochodów i majątku								
a) podatek dochodowy			58 548	23	5 013	30 952	94 536	94 536
b) pozostałe podatki								
- podatki od gospodarstw rolnych			1 061				1 061	1 061
- podatki i opłaty płacone przez gosp. domowe			5 524				5 524	5 524
3. Składki na ubezpieczenia społeczne								
- składki faktyczne na ubezp. społ. płacone przez pracodawców			56 587				56 587	56 587
- składki na ubezp. społeczne płacone przez pracowników			71 213				71 213	71 213
- składki na ubezpieczenia społ. płacone przez właścicieli firm i osoby wolnych zawodów			29 694				29 694	29 694
- składki przypisane umownie na ubezp. społeczne								
4. Świadczenia społeczne inne niż transfery socjalne w naturze								
- świadczenia z ubezpieczeń społecznych pieniądze				134 868			134 868	134 868
- świadczenia z pomocy społecznej pieniądze				32 012			32 012	32 012
5. Inne transfery bieżące								
- składki ubezpieczeniowe netto			16 560	308	496	1 994	19 358	19 358
- wypłacone odszkodowania					19 358		19 358	19 358
- bieżąca współpraca międzynarodowa	1 631			1 266			1 266	2 897
- różne transfery bieżące, w tym:								
- dotacje i darowizny na rzecz inst.niekomercyjnych	1 093		4 288	2 340			6 628	7 721
- transfery bieżące pomiędzy gospodarstwami dom.	25 621		5 534				5 534	31 155
- opłaty administracyjne			1 019	687		140	1 846	1 846
- czwarta część środków własnych na bazie DNB, rabat bryt.				7 401			7 401	7 401
- rozliczenia z przedsiębior., bankami i gosp. dom.			1 910	17 311		8 529	27 750	27 750
- pozostałe transfery bieżące	3 491	1 576					1 576	5 067
6. Dochody do dyspozycji brutto		12 422	742 374	241 474	47 595	107 291	1 151 156	1 151 156

(Specification: 1. Primary income, gross/GNI, 2. Current taxes on income, wealth, etc.: a) taxes on income, b) other current taxes: - taxes on farms, - taxes and dues paid by households, 3. Social contributions:

- employers' actual social contributions, - employees' social contributions, - social contributions by self-and non-employed persons, - imputed social contributions, 4. Social benefits other than social transfers

in kind: - social security benefits in cash, - social assistance benefits, 5. Other current transfers: - net non-life insurance premiums, - non-life insurance claims, -current transfers within general government,

- current international cooperation, -other current transfers, of which: - subsidies and donations to the non-profit institutions, - current transfers between households, - administrative dues,

- GNI based fourth own resource, UK rebate, - operating with non-financial corporations, banks and households, 6. Disposable income, gross).

Tabl. 30 RACHUNEK WYKORZYSTANIA DOCHODÓW DO DYSPOZYCJI (C5) 2007 (w mln zł w cenach bieżących)

Use of disposable income account (C5) 2007 (in 10⁶ Polish zlotys, at current prices)

PRZYCHODY

RESOURCES

TRANSAKCJE <i>Transactions & balancing items</i>	SEKTORY				SECTORS			OGÓŁEM <i>TOTAL</i>
	Zagranica <i>Rest of the world</i>	Institucji niekomer- cyjnych <i>Non-profit institutions</i>	Gospodarstw domowych <i>House- holds</i>	Institucji rządo- wych i samo- rządowych <i>General government</i>	Institucji finansow. i ubezpieczen. <i>Financial corporations</i>	Przedsię- biorstw <i>Non-financial corporations</i>	Gospodarka narodowa razem <i>National economy</i>	
1. Dochody do dyspozycji brutto		12 422	742 374	241 474	47 595	107 291	1 151 156	1 151 156
2. Spożycie								
- indywidualne								
- ogólnospołeczne								
3. Korekta z tytułu zmiany udziałów netto gospodarstw domowych w rezerwach funduszy emerytalnych			30 918				30 918	30 918

ROZCHODY

USES

TRANSAKCJE <i>Transactions & balancing items</i>	SEKTORY				SECTORS			OGÓŁEM <i>TOTAL</i>
	Zagranica <i>Rest of the world</i>	Institucji niekomer- cyjnych <i>Non-profit institutions</i>	Gospodarstw domowych <i>House- holds</i>	Institucji rządo- wych i samo- rządowych <i>General government</i>	Institucji finansow. i ubezpieczen. <i>Financial corporations</i>	Przedsię- biorstw <i>Non-financial corporations</i>	Gospodarka narodowa razem <i>National economy</i>	
1. Dochody do dyspozycji brutto								
2. Spożycie		10 316	701 556	211 027			922 899	922 899
- indywidualne		10 316	701 556	118 024			829 896	829 896
- ogólnospołeczne				93 003			93 003	93 003
3. Korekta z tytułu zmiany udziałów netto gospodarstw domowych w rezerwach funduszy emerytalnych					30 918		30 918	30 918
4. Oszczędności brutto		2 106	71 736	30 447	16 677	107 291	228 257	228 257

(Specification: 1.Disposable income, gross, 2.Final consumption expenditure: -individual, -collective, 3.Adjustment for the change in net equity of households in pension funds reserves,

4.Saving, gross).

Tabl. 31 RACHUNEK WYKORZYSTANIA SKORYGOWANYCH DOCHODÓW DO DYSPOZYCJI (C5A) 2007 (w mln zł w cenach bieżących)

Use of adjusted disposable income account (C5A) 2007 (in 10⁶ Polish zlotys, at current prices)

PRZYCHODY		RESOURCES						
TRANSAKCJE <i>Transactions & balancing items</i>	SEKTORY							OGÓŁEM <i>TOTAL</i>
	Zagranica <i>Rest of the world</i>	Institucji niekomer- cyjnych <i>Non-profit institutions</i>	Gospodarstw domowych <i>House- holds</i>	Institucji rządo- wych i samo- rządowych <i>General government</i>	Institucji finansow. i ubezpieczen. <i>Financial corporations</i>	Przedsię- biorstw <i>Non-financial corporations</i>	Gospodarka narodowa razem <i>National economy</i>	
1. Dochody skorygowane do dyspozycji brutto		2 106	870 714	123 450	47 595	107 291	1 151 156	1 151 156
2. Spożycie skorygowane*								
- indywidualne								
- ogólnospołeczne								
3. Korekta z tytułu zmiany udziałów netto gospodarstw domowych w rezerwach funduszy emerytalnych			30 918				30 918	30 918

ROZCHODY		USES						
TRANSAKCJE <i>Transactions & balancing items</i>	SEKTORY							OGÓŁEM <i>TOTAL</i>
	Zagranica <i>Rest of the world</i>	Institucji niekomer- cyjnych <i>Non-profit institutions</i>	Gospodarstw domowych <i>House- holds</i>	Institucji rządo- wych i samo- rządowych <i>General government</i>	Institucji finansow. i ubezpieczen. <i>Financial corporations</i>	Przedsię- biorstw <i>Non-financial corporations</i>	Gospodarka narodowa razem <i>National economy</i>	
1. Dochody skorygowane do dyspozycji brutto								
2. Spożycie skorygowane*			829 896	93 003			922 899	922 899
- indywidualne			829 896				829 896	829 896
- ogólnospołeczne				93 003			93 003	93 003
3. Korekta z tytułu zmiany udziałów netto gospodarstw domowych w rezerwach funduszy emerytalnych					30 918		30 918	30 918
4. Oszczędności brutto		2 106	71 736	30 447	16 677	107 291	228 257	228 257

* Skorygowane według sektorów / adjusted by institutional sectors

(Specification: 1.Adjusted disposable income, gross, 2. Actual final consumption expenditure: -individual, -collective, 3.Adjustment for the change in net equity of households in pension funds reserves,

4.Saving gross).

Tabl. 32 RACHUNEK KAPITAŁOWY (C6) 2007 (w mln zł w cenach bieżących)
Capital account (C6) 2007 (in 10⁶ Polish zlotys, at current prices)

PRZYCHODY		RESOURCES						
TRANSAKCJE <i>Transactions & balancing items</i>	Zagranica	Institucji niekome- rcyjnych	Gospodarstw domowych	Institucji rządo- wych i samo- rządowych	Institucji finansow. i ubezpieczen.	Przedsię- biorstw	Gospodarka narodowa razem	OGÓŁEM
	<i>Rest of the world</i>	<i>Non-profit institutions</i>	<i>House- holds</i>	<i>General government</i>	<i>Financial corporations</i>	<i>Non-financial corporations</i>	<i>National economy</i>	<i>TOTAL</i>
1. Oszczędności brutto		2 106	71 736	30 447	16 677	107 291	228 257	228 257
2. Saldo obrotów bieżących z zagranicą	59 400							59 400
3. Transfery kapitałowe	1 742	135	6 376	3 560	233	10 952	21 256	22 998
- podatki od kapitału				328			328	328
- dotacje na inwestycje	8	95	1 720	6 889		8 526	17 230	17 238
- inne transfery kapitałowe	1 734	40	4 656	-3 657	233	2 426	3 698	5 432
4. Akumulacja								
- nakłady brutto na środki trwałe								
z tego:								
- rzeczowe środki trwałe								
- wartości niematerialne i prawne								
- przyrost rzeczowych śr.obrotowych								
- przyrost aktywów o wyjątkowej wartości								

ROZCHODY		USES						
TRANSAKCJE <i>Transactions & balancing items</i>	Zagranica	Institucji niekome- rcyjnych	Gospodarstw domowych	Institucji rządo- wych i samo- rządowych	Institucji finansow. i ubezpieczen.	Przedsię- biorstw	Gospodarka narodowa razem	OGÓŁEM
	<i>Rest of the world</i>	<i>Non-profit institutions</i>	<i>House- holds</i>	<i>General government</i>	<i>Financial corporations</i>	<i>Non-financial corporations</i>	<i>National economy</i>	<i>TOTAL</i>
1. Oszczędności brutto								
2. Saldo obrotów bieżących z zagranicą								
3. Transfery kapitałowe	13 058	0	1 462	6 878		1 600	9 940	22 998
- podatki od kapitału			328				328	328
- dotacje na inwestycje	12 711			4 527			4 527	17 238
- inne transfery kapitałowe	347		1 134	2 351		1 600	5 085	5 432
4. Akumulacja		480	62 139	49 283	7 331	168 424	287 657	287 657
- nakłady brutto na środki trwałe		480	60 342	48 133	7 278	137 496	253 729	253 729
z tego:								
- rzeczowe środki trwałe		480	60 342	47 498	5 415	130 402	244 137	244 137
- wartości niematerialne i prawne				635	1 863	7 094	9 592	9 592
- przyrost rzeczowych śr.obrotowych			2 278	564		30 887	33 729	33 729
- przyrost aktywów o wyjątkowej wartości			-481	586	53	41	199	199
5. Wierzytelności netto (+) lub zadłużenie netto (-)	48 084	1 761	14 511	-22 154	9 579	-51 781	-48 084	0

(Specification: 1.Saving, gross, 2.Current external balance, 3.Capital transfers : capital taxes, - investment grants, - other capital transfers, 4.Gross capital formation: -gross fixed capital formation (of which: -tangible fixed assets, -intangible fixed assets), -changes in inventories, -acquisitions less disposals of valuables, 5.Net lending (+) or net borrowing (-)).

CZĘŚĆ III

TABLICE RACHUNKÓW WEDŁUG PODSEKTORÓW INSTYTUCJONALNYCH

2005

**SEKTOR
PRZEDSIĘBIORSTW
WEDŁUG PODSEKTORÓW**

Tabl. 33 RACHUNEK PRODUKCJI (C1) 2005 (w mln zł w cenach bieżących)

Production account (C1) 2005 (in 10⁶ Polish zlotys, at current prices)

PRZYCHODY RESOURCES

TRANSAKcje <i>Transactions & balancing items</i>	OGÓŁEM SEKTOR PRZEDSIĘBIORSTW <i>Non-financial corporations</i>	PODSEKTOR SUB-SECTOR		
		przedsiębiorstw publicznych <i>public corporations</i>	przedsiębiorstw prywatnych krajowych <i>national private corporations</i>	przedsiębiorstw zagranicznych <i>foreign corporations</i>
1. Produkcja globalna	1 230 139	184 438	747 297	298 404
2. Zużycie pośrednie				
3. Podatki od produktów minus dotacje do produktów				
- cła i inne opłaty importowe				
- VAT do zapłacenia				
- pozostałe podatki od produktów				
- dotacje do produktów				

ROZCHODY USES

TRANSAKcje <i>Transactions & balancing items</i>	OGÓŁEM SEKTOR PRZEDSIĘBIORSTW <i>Non-financial corporations</i>	PODSEKTOR SUB-SECTOR		
		przedsiębiorstw publicznych <i>public corporations</i>	przedsiębiorstw prywatnych krajowych <i>national private corporations</i>	przedsiębiorstw zagranicznych <i>foreign corporations</i>
1. Produkcja globalna				
2. Zużycie pośrednie	828 042	108 583	495 322	224 137
3. Podatki od produktów minus dotacje do produktów				
- cła i inne opłaty importowe				
- VAT do zapłacenia				
- pozostałe podatki od produktów				
- dotacje do produktów				
4. Wartość dodana brutto	402 097	75 855	251 975	74 267

(Specification: 1. Gross output, 2. Intermediate consumption, - of which: financial intermediation services indirectly measured, 3. Taxes on products less subsidies on products: - taxes and duties on imports, - payable value added tax (VAT), - other taxes on products, - subsidies on products. 4. Value added, gross, 5. Gross domestic product).

Tabl. 34 RACHUNEK TWORZENIA DOCHODÓW (C2) 2005 (w mln zł w cenach bieżących)

Generation of income account (C2) 2005 (in 10⁶ Polish zlotys, at current prices)

PRZYCHODY TRANSAKCJE <i>Transactions & balancing items</i>	RESOURCES OGÓŁEM SEKTOR PRZEDSIĘBIORSTW <i>Non-financial corporations</i>	PODSEKTOR SUB-SECTOR		
		przedsiębiorstw publicznych <i>public corporations</i>	przedsiębiorstw prywatnych krajowych <i>national private corporations</i>	przedsiębiorstw zagranicznych <i>foreign corporations</i>
1. Wartość dodana brutto	402 097	75 855	251 975	74 267
2. Wynagrodzenia i inne koszty związane z zatrudnieniem				
3. Składki na ubezpieczenia społeczne płacone przez pracodawców				
- składki faktyczne na ubezpieczenia społeczne				
- składki przypisane umownie na ubezpieczenia społeczne				
4. Podatki minus dotacje związane z produkcją i importem				
a) podatki od produktów minus dotacje do produktów				
- cła i inne opłaty importowe				
- podatki od towarów i usług (VAT)				
- pozostałe podatki od produktów				
- dotacje do produktów				
b) podatki od producentów minus dotacje dla producentów				
- podatki od producentów				
- dotacje dla producentów				

(Specification: 1. Gross domestic product, 2. Wages and salaries, 3. Employers' social contributions - actual social contributions; - imputed social contributions,

4. Taxes less subsidies on production and imports: a) taxes on products less subsidies on products: - taxes and duties on imports, - value added taxes (VAT), - other taxes on products, - subsidies on products; b) other taxes on production less other subsidies on production, - other taxes on production, - other subsidies on production).

Tabl. 34 RACHUNEK TWORZENIA DOCHODÓW (C2) 2005 (w mln zł w cenach bieżących) (dok.)

Generation of income account (C2) 2005 (in 10⁶ Polish zlotys, at current prices) (cont.)

ROZCHODY

USES

TRANSAKCJE <i>Transactions & balancing items</i>	OGÓŁEM SEKTOR PRZEDSIĘBIORSTW <i>Non-financial corporations</i>	PODSEKTOR SUB-SECTOR		
		przedsiębiorstw publicznych <i>public corporations</i>	przedsiębiorstw prywatnych krajowych <i>national private corporations</i>	przedsiębiorstw zagranicznych <i>foreign corporations</i>
1. Wartość dodana brutto				
2. Wynagrodzenia i inne koszty związane z zatrudnieniem	175 764	39 434	102 443	33 887
3. Składki na ubezpieczenia społeczne płacone przez pracodawców				
- składki faktyczne na ubezpieczenia społeczne	28 481	6 919	16 487	5 075
- składki przypisane umownie na ubezpieczenia społeczne				
4. Podatki minus dotacje związane z produkcją i importem				
a) podatki od produktów minus dotacje do produktów				
- cła i inne opłaty importowe				
- podatki od towarów i usług (VAT)				
- pozostałe podatki od produktów				
- dotacje do produktów				
b) podatki od producentów minus dotacje dla producentów	8 064	1 889	4 499	1 676
- podatki od producentów	11 557	3 716	5 987	1 854
- dotacje dla producentów	-3 493	-1 827	-1 488	-178
5. Nadwyżka operacyjna brutto	189 788	27 613	128 546	33 629
6. Dochód mieszany				

(Specification: 1. Gross domestic product, 2. Wages and salaries, 3. Employers' social contributions - actual social contributions; - imputed social contributions,

4. Taxes less subsidies on production and imports: a) taxes on products less subsidies on products; - taxes and duties on imports, - value added taxes (VAT),

- other taxes on products, - subsidies on products; b) other taxes on production less other subsidies on production; - other taxes on production, - other subsidies on production).

Tabl. 35 RACHUNEK PODZIAŁU PIERWOTNEGO DOCHODÓW (C3) 2005 (w mln zł w cenach bieżących)

Allocation of primary income account (C3) 2005 (in 10⁶ Polish zlotys, at current prices)

PRZYCHODY

RESOURCES

TRANSAKCJE <i>Transactions & balancing items</i>	OGÓŁEM SEKTOR PRZEDSIĘBIORSTW <i>Non-financial corporations</i>	PODSEKTOR <i>SUB-SECTOR</i>		
		przedsiębiorstw publicznych <i>public corporations</i>	przedsiębiorstw prywatnych krajowych <i>national private corporations</i>	przedsiębiorstw zagranicznych <i>foreign corporations</i>
1. Nadwyżka operacyjna brutto	189 788	27 613	128 546	33 629
2. Wynagrodzenia i inne koszty związane z zatrudnieniem				
3. Składki na ubezpieczenia społeczne płacone przez pracodawców				
4. Podatki minus dotacje związane z produkcją i importem				
a) podatki od produktów minus dotacje do produktów				
- podatki od produktów				
- dotacje do produktów				
b) podatki od producentów minus dotacje dla producentów				
- podatki od producentów				
- dotacje dla producentów				
5. Dochody z tytułu własności				
a) odsetki	8 977	2 873	4 129	1 975
b) dochód podzielony przedsiębiorstw				
- dywidendy	133		133	
- dochody właścicieli przedsiębiorstw prywatnych				
c) reinwestowane zyski	160		160	
d) dochody przypisane posiadaczom polis ubezpiecz	439		439	
e) renty gruntowe/czynszowe				

(Specification: 1. Operating surplus gross, 2. Wages and salaries, 3. Employers' social contributions, 4. Taxes less subsidies on production and imports: a) taxes on products less subsidies on products: - taxes on products, - subsidies on products, b) other taxes on production less other subsidies on production: - other taxes on production, - other subsidies on production, 5. Property income, a) interest, b) distributed income of corporations: - dividends, - withdrawals from income of quasi-corporations, c) reinvested earnings on direct foreign investment, d) property income attributed to insurance policy holders, e) rents).

Tabl. 35 RACHUNEK PODZIAŁU PIERWOTNEGO DOCHODÓW (C3) 2005 (w mln zł w cenach bieżących) (dok.)

Allocation of primary income account (C3) 2005 (in 10⁶ Polish zlotys, at current prices) (cont.)

ROZCHODY TRANSAKCJE <i>Transactions & balancing items</i>	USES OGÓLEM SEKTOR PRZEDSIĘBIORSTW <i>Non-financial corporations</i>	PODSEKTOR SUB-SECTOR		
		przedsiębiorstw publicznych <i>public corporations</i>	przedsiębiorstw prywatnych krajowych <i>national private corporations</i>	przedsiębiorstw zagranicznych <i>foreign corporations</i>
1. Nadwyżka operacyjna brutto				
2. Wynagrodzenia i inne koszty związane z zatrudnieniem				
3. Składki na ubezpieczenia społeczne płacone przez pracodawców				
4. Podatki minus dotacje związane z produkcją i importem				
a) podatki od produktów minus dotacje do produktów				
- podatki od produktów				
- dotacje do produktów				
b) podatki od producentów minus dotacje dla producentów				
- podatki od producentów				
- dotacje dla producentów				
5. Dochody z tytułu własności				
a) odsetki	21 300	4 411	11 074	5 815
b) dochód podzielony przedsiębiorstw				
- dywidendy	18 977	3 930	12 354	2 693
- dochody właścicieli przedsiębiorstw prywatnych	21 428		21 428	
c) reinwestowane zyski	9 473		9 473	
d) dochody przypisane posiadaczom polis ubezpiecz.				
e) renty gruntowe/czynszowe	1 814	180	1 452	182
6. Dochody pierwotne brutto/ DNB	126 505	21 965	77 626	26 914

(Specification: 1. Operating surplus gross, 2. Wages and salaries, 3. Employers' social contributions, 4. Taxes less subsidies on production and imports: a) taxes on products less subsidies on products: - taxes on products, - subsidies on products, b) other taxes on production less other subsidies on production: - other taxes on production, - other subsidies on production, 5. Property income, a) interest, b) distributed income of corporations: - dividends, - withdrawals from income of quasi-corporations, c) reinvested earnings on direct foreign investment, d) property income attributed to insurance policy holders, e) rents), 6. Primary income, gross/GNI).

Tabl. 36 RACHUNEK PODZIAŁU WTÓRNEGO DOCHODÓW (C4) 2005 (w mln zł w cenach bieżących)

Secondary distribution of income account (C4) 2005 (in 10⁶ Polish zlotys, at current prices)

PRZYCHODY RESOURCES

TRANSAKCJE <i>Transactions & balancing items</i>	OGÓLEM SEKTOR PRZEDSIĘBIORSTW <i>Non-financial corporations</i>	PODSEKTOR SUB-SECTOR		
		przedsiębiorstw publicznych <i>public corporations</i>	przedsiębiorstw prywatnych krajowych <i>national private corporations</i>	przedsiębiorstw zagranicznych <i>foreign corporations</i>
1. Dochody pierwotne brutto/ DNB	126 505	21 965	77 626	26 914
2. Podatki od dochodów i majątku				
a) podatek dochodowy				
b) pozostałe podatki				
- podatki od gospodarstw rolnych				
- podatki i opłaty płacone przez gosp.domowe				
3. Składki na ubezpieczenia społeczne				
- składki faktyczne na ubezp.spół. płacone przez pracodawców				
- składki na ubezp.spółeczne płacone przez pracowników				
- składki na ubezp.spółeczne płacone przez właścicieli firm i osoby wolnych zawodów				
- składki przypisane umownie na ubezp.spółeczne				
4. Świadczenia społeczne inne niż transfery socjalne w naturze				
- świadczenia z ubezpieczeń społecznych pieniężne				
- świadczenia z pomocy społecznej pieniężne				
5. Inne transfery bieżące				
- składki ubezpieczeniowe netto				
- wypłacone odszkodowania	3 014	572	1 779	663
- bieżąca współpraca międzynarodowa				
- różne transfery bieżące, z tego:				
- dotacje i darowizny na rzecz inst.niekomercyjnych				
- transfery bieżące pomiędzy gospodarstwami dom.				
- opłaty administracyjne	136	6	116	14
- czwarta część środków własnych na bazie DNB				
- rozliczenia z przedsięb., bankami i z gosp.dom.				
- pozostałe transfery bieżące	712		712	

(Specification: 1.Primary income, gross/GNI, 2.Current taxes on income, wealth, etc.: a) taxes on income, b) other current taxes: - taxes on farms, - taxes and dues paid by households, 3.Social contributions: - employers' actual social contributions, -employees' social contributions, - social contributions by self-and non-employed persons, - imputed social contributions, 4.Social benefits other than social transfers in kind: - social security benefits in cash, - social assistance benefits, 5. Other current transfers: - net non-life insurance premiums, - non-life insurance claims, -current transfers within general government, - current international cooperation, - other current transfers, of which: -subsidies and donations to the non-profit institutions, -current transfers between households, -administrative dues, - GNI based fourth own resource, UK rebate, - operating with non-financial corporations, banks and households).

Tabl. 36 RACHUNEK PODZIAŁU WTÓRNEGO DOCHODÓW (C4) 2005 (w mln zł w cenach bieżących) (dok.)

Secondary distribution of income account (C4) 2005 (in 10⁶ Polish zlotys, at current prices) (cont.)

ROZCHODY

USES

TRANSAKCJE <i>Transactions & balancing items</i>	OGÓŁEM SEKTOR PRZEDSIĘBIORSTW <i>Non-financial corporations</i>	PODSEKTOR <i>SUB-SECTOR</i>		
		przedsiębiorstw publicznych <i>public corporations</i>	przedsiębiorstw prywatnych krajowych <i>national private corporations</i>	przedsiębiorstw zagranicznych <i>foreign corporations</i>
1. Dochody pierwotne brutto				
2. Podatki od dochodów i majątku				
a) podatek dochodowy	20 901	2 428	13 893	4 580
b) pozostałe podatki				
- podatki od gospodarstw rolnych				
- podatki i opłaty płacone przez gosp.domowe				
3. Składki na ubezpieczenia społeczne				
- składki faktyczne na ubezp.społ. płacone przez pracodawców				
- składki na ubezp.społeczne płacone przez pracowników				
- składki na ubezp.społeczne płacone przez właścicieli firm i osoby wolnych zawodów				
- składki przypisane umownie na ubezp.społeczne				
4. Świadczenia społeczne inne niż transfery socjalne w naturze				
- świadczenia z ubezpieczeń społecznych pieniężne				
- świadczenia z pomocy społecznej pieniężne				
5. Inne transfery bieżące				
- składki ubezpieczeniowe netto	2 073	360	1 274	439
- wypłacone odszkodowania				
- bieżąca współpraca międzynarodowa				
- różne transfery bieżące, z tego:				
- dotacje i darowizny na rzecz inst.niekomercyjnych				
- transfery bieżące pomiędzy gospodarstwami dom.				
- opłaty administracyjne	199	20	139	40
- czwarta część środków własnych na bazie DNB				
- rozliczenia z przedsiębior., bankami i z gosp.dom.	4 281		4 281	
- pozostałe transfery bieżące				
6. Dochody do dyspozycji brutto	102 913	19 735	60 646	22 532

(Specification: 1.Primary income, gross/GNI, 2.Current taxes on income, wealth,etc.: a) taxes on income, b) other current taxes: - taxes on farms, - taxes and dues paid by households, 3.Social contributions: - employers' actual social contributions, - employees' social contributions, - social contributions by self-and non-employed persons, - imputed social contributions, 4.Social benefits other than social transfers in kind: - social security benefits in cash, - social assistance benefits, 5. Other current transfers: - net non-life insurance premiums, - non-life insurance claims, - current transfers within general government, - current international cooperation, - other current transfers, of which: -subsidies and donations to the non-profit institutions, -current transfers between households, -administrative dues, - GNI based fourth own resource. UK rebate, - operating with non-financial corporations, banks and households). 6. Disposable income, gross).

Tabl. 37 RACHUNEK WYKORZYSTANIA DOCHODÓW DO DYSPOZYCJI (C5) 2005 (w mln zł w cenach bieżących)

Use of disposable income account (C5) 2005 (in 10⁶ Polish zlotys, at current prices)

PRZYCHODY RESOURCES		PODSEKTOR SUB-SECTOR		
TRANSAKcje <i>Transactions & balancing items</i>	OGÓŁEM SEKTOR PRZEDSIĘBIORSTW <i>Non-financial corporations</i>	przedsiębiorstw publicznych	przedsiębiorstw prywatnych krajowych	przedsiębiorstw zagranicznych
		<i>public corporations</i>	<i>national private corporations</i>	<i>foreign corporations</i>
1. Dochody do dyspozycji brutto	102 913	19 735	60 646	22 532
2. Spożycie				
- indywidualne				
- ogólnospołeczne				
3. Korekta z tytułu zmiany udziałów netto gospodarstw domowych w rezerwach funduszy emerytalnych				

ROZCHODY USES		PODSEKTOR SUB-SECTOR		
TRANSAKcje <i>Transactions & balancing items</i>	OGÓŁEM SEKTOR PRZEDSIĘBIORSTW <i>Non-financial corporations</i>	przedsiębiorstw publicznych	przedsiębiorstw prywatnych krajowych	przedsiębiorstw zagranicznych
		<i>public corporations</i>	<i>national private corporations</i>	<i>foreign corporations</i>
1. Dochody do dyspozycji brutto				
2. Spożycie				
- indywidualne				
- ogólnospołeczne				
3. Korekta z tytułu zmiany udziałów netto gospodarstw domowych w rezerwach funduszy emerytalnych				
4. Oszczędności brutto	102 913	19 735	60 646	22 532

(Specification: 1. Disposable income, gross, 2. Final consumption expenditure, - individual, - collective, 3. Adjustment for the change in net equity of households in pension funds reserves, 4. Saving, gross).

Tabl. 38 RACHUNEK WYKORZYSTANIA SKORYGOWANYCH DOCHODÓW DO DYSPOZYCJI (C5A) 2005 (w mln zł w cenach bieżących)

Use of adjusted disposable income account (C5A) 2005 (in 10⁶ Polish zlotys, at current prices)

PRZYCHODY RESOURCES

TRANSAKCJE <i>Transactions & balancing items</i>	OGÓŁEM SEKTOR PRZEDSIĘBIORSTW <i>Non-financial corporations</i>	PODSEKTOR SUB-SECTOR		
		przedsiębiorstw publicznych <i>public corporations</i>	przedsiębiorstw prywatnych krajowych <i>national private corporations</i>	przedsiębiorstw zagranicznych <i>foreign corporations</i>
1. Dochody skorygowane do dyspozycji brutto	102 913	19 735	60 646	22 532
2. Spożycie skorygowane*				
- indywidualne				
- ogólnospołeczne				
3. Korekta z tytułu zmiany udziałów netto gospodarstw domowych w rezerwach funduszy emerytalnych				

ROZCHODY USES

TRANSAKCJE <i>Transactions & balancing items</i>	OGÓŁEM SEKTOR PRZEDSIĘBIORSTW <i>Non-financial corporations</i>	PODSEKTOR SUB-SECTOR		
		przedsiębiorstw publicznych <i>public corporations</i>	przedsiębiorstw prywatnych krajowych <i>national private corporations</i>	przedsiębiorstw zagranicznych <i>foreign corporations</i>
1. Dochody skorygowane do dyspozycji brutto				
2. Spożycie skorygowane*				
- indywidualne				
- ogólnospołeczne				
3. Korekta z tytułu zmiany udziałów netto gospodarstw domowych w rezerwach funduszy emerytalnych				
4. Oszczędności brutto	102 913	19 735	60 646	22 532

* Skorygowane według sektorów / *adjusted by institutional sectors*

(Specification: 1. Adjusted disposable income, gross, 2. Actual final consumption expenditure, - individual, - collective, 3. Adjustment for the change in net equity of households in pension funds reserves, 4. Saving, gross).

Tabl. 39 RACHUNEK KAPITAŁOWY (C6) 2005 (w mln zł w cenach bieżących)

Capital account (C6) 2005 (in 10⁶ Polish zlotys, at current prices)

PRZYCHODY TRANSAKCJE <i>Transactions & balancing items</i>	RESOURCE OGÓŁEM SEKTOR PRZEDSIĘBIORSTW <i>Non-financial corporations</i>	SUB-SECTOR		
		PODSEKTOR		
		przedsiębiorstw publicznych <i>public corporations</i>	przedsiębiorstw prywatnych krajowych <i>national private corporations</i>	przedsiębiorstw zagranicznych <i>foreign corporations</i>
1. Oszczędności brutto	102 913	19 735	60 646	22 532
2. Saldo obrotów bieżących z zagranicą				
3. Transfery kapitałowe	10 748	2 090	6 579	2 079
- podatki od kapitału				
- dotacje na inwestycje	5 901	1 121	3 186	1 594
- inne transfery kapitałowe	4 847	969	3 393	485
4. Akumulacja				
- nakłady brutto na środki trwałe				
z tego:				
- rzeczowe środki trwałe				
- wartości niematerialne i prawne				
- przyrost rzeczowych środków obrotowych				
- przyrost aktywów o wyjątkowej wartości				

ROZCHODY TRANSAKCJE <i>Transactions & balancing items</i>	USES OGÓŁEM SEKTOR PRZEDSIĘBIORSTW <i>Non-financial corporations</i>	SUB-SECTOR		
		PODSEKTOR		
		przedsiębiorstw publicznych <i>public corporations</i>	przedsiębiorstw prywatnych krajowych <i>national private corporations</i>	przedsiębiorstw zagranicznych <i>foreign corporations</i>
1. Oszczędności brutto				
2. Saldo obrotów bieżących z zagranicą				
3. Transfery kapitałowe	4 423	0	4 423	0
- podatki od kapitału				
- dotacje na inwestycje	0			
- inne transfery kapitałowe	4 423		4 423	
4. Akumulacja	101 640	18 752	56 209	26 619
- nakłady brutto na środki trwałe	92 355	17 351	50 270	24 734
z tego:				
- rzeczowe środki trwałe	88 499	16 784	48 067	23 648
- wartości niematerialne i prawne	3 856	567	2 203	1 086
- przyrost rzeczowych środków obrotowych	9 225	1 401	5 939	1 885
- przyrost aktywów o wyjątkowej wartości	60	.	.	.
5. Wierzytelności netto (+) lub zadłużenie netto (-)	7 598	3 073	6 593	-2 008

(Specification: 1. Saving, gross, 2. Current external balance, 3. Capital transfers, 4. Gross capital formation, - gross fixed capital formation (of which: - tangible fixed assets, - intangible fixed assets), - changes in inventories, - acquisitions less disposals of valuables, 5. Net lending (+) or net borrowing (-))

**SEKTOR
INSTYTUCJI FINANSOWYCH
I UBEZPIECZENIOWYCH
WEDŁUG PODSEKTORÓW**

Tabl. 40 RACHUNEK PRODUKCJI (C1) 2005 (w mln zł w cenach bieżących)

Production account (C1) 2005 (in 10⁶ Polish zlotys, at current prices)

PRZYCHODY

RESOURCES

TRANSAKCJE <i>Transactions & balancing items</i>	OGÓLEM SEKTOR INSTYTUCJI FINANSOWYCH I UBEZPIECZENIOWYCH <i>Financial corporations</i>	PODSEKTOR <i>SUB-SECTOR</i>				
		NBP <i>Central Bank</i>	pozostałych banków <i>other monetary institutions</i>	pozostałych instytucji pośrednictwa finansowego <i>other financial intermediaries</i>	pomocniczych instytucji pośrednictwa finansowego <i>financial auxiliaries</i>	instytucji ubezpieczeniowych <i>insurance corporations</i>
1. Produkcja globalna	64 853	1 233	28 667	10 739	8 047	16 167
2. Zużycie pośrednie						
3. Podatki od produktów minus dotacje do produktów						
- cła i inne opłaty importowe						
- VAT do zapłacenia						
- pozostałe podatki od produktów						
- dotacje do produktów						

(Specification: 1. Gross output, 2. Intermediate consumption, 3. Taxes on products less subsidies on products: - taxes and duties on imports, - payable value added tax (VAT),

- other taxes on products, - subsidies on products).

Tabl. 40 RACHUNEK PRODUKCJI (C1) 2005 (w mln zł w cenach bieżących)

Production account (C1) 2005 (in 10⁶ Polish zlotys, at current prices)

ROZCHODY		USES				
TRANSAKCJE	OGÓŁEM SEKTOR INSTYTUCJI FINANSOWYCH I UBEZPIECZENIOWYCH	PODSEKTOR			SUB-SECTOR	
		NBP	pozostałych banków	pozostałych instytucji pośrednictwa finansowego	pomocniczych instytucji pośrednictwa finansowego	instytucji ubezpieczeniowych
<i>Transactions & balancing items</i>	<i>Financial corporations</i>	<i>Central Bank</i>	<i>other monetary institutions</i>	<i>other financial intermediaries</i>	<i>financial auxiliaries</i>	<i>insurance corporations</i>
1. Produkcja globalna						
2. Zużycie pośrednie	27 243	591	10 510	4 348	4 006	7 788
3. Podatki od produktów minus dotacje do produktów						
- cła i inne opłaty importowe						
- VAT do zapłacenia						
- pozostałe podatki od produktów						
- dotacje do produktów						
4. Wartość dodana brutto	37 610	642	18 157	6 391	4 041	8 379

(Specification: 1. Gross output, 2. Intermediate consumption, 3. Taxes on products less subsidies on products: - taxes and duties on imports, - payable value added tax (VAT), - other taxes on products, - subsidies on products, 4. Value added, gross).

Tabl. 41 RACHUNEK TWORZENIA DOCHODÓW (C2) 2005 (w mln zł w cenach bieżących)

Generation of income account (C2) 2005 (in 10⁶ Polish zlotys, at current prices)

PRZYCHODY RESOURCES

TRANSAKCJE <i>Transactions & balancing items</i>	OGÓŁEM SEKTOR INSTYTUCJI FINANSOWYCH I UBEZPIECZENIOWYCH <i>Financial corporations</i>	PODSEKTOR SUB-SECTOR				
		NBP <i>Central Bank</i>	pozostałych banków <i>other monetary institutions</i>	pozostałych instytucji pośrednictwa finansowego <i>other financial intermediaries</i>	pomocniczych instytucji pośrednictwa finansowego <i>financial auxiliaries</i>	instytucji ubezpieczeniowych <i>insurance corporations</i>
1. Wartość dodana brutto	37 610	642	18 157	6 391	4 041	8 379
2. Wynagrodzenia i inne koszty związane z zatrudnieniem						
3. Składki na ubezpiecz. społeczne płacone przez pracodawców						
- składki faktyczne na ubezpiecz. społeczne						
- składki przypisane umownie na ubezpiecz. społeczne						
4. Podatki minus dotacje związane z produkcją i importem						
a) podatki od produktów minus dotacje do produktów						
- cła i inne opłaty importowe						
- podatki od towarów i usług (VAT)						
- pozostałe podatki od produktów						
- dotacje do produktów						
b) podatki od producentów minus dotacje dla producentów						
- podatki od producentów						
- dotacje dla producentów						

(Specification: 1. Value added, gross, 2. Wages and salaries, 3. Employers' social contributions: - actual social contributions, - imputed social contributions, 4. Taxes less subsidies on production and imports: a) taxes on products less subsidies on products: - taxes and duties on imports, - value added taxes (VAT), - other taxes on products, - subsidies on products, b) other taxes on production less other subsidies on production: - other taxes on production, - other subsidies on production).

Tabl. 41 RACHUNEK TWORZENIA DOCHODÓW (C2) 2005 (w mln zł w cenach bieżących)

Generation of income account (C2) 2005 (in 10⁶ Polish zlotys, at current prices)

ROZCHODY USES

TRANSAKcje <i>Transactions & balancing items</i>	OGÓŁEM SEKTOR INSTYTUCJI FINANSOWYCH I UBEZPIECZENIOWYCH <i>Financial corporations</i>	PODSEKTOR SUB-SECTOR				
		NBP <i>Central Bank</i>	pozostałych banków <i>other monetary institutions</i>	pozostałych instytucji pośrednictwa finansowego <i>other financial intermediaries</i>	pomocniczych instytucji pośrednictwa finansowego <i>financial auxiliaries</i>	instytucji ubezpieczeniowych <i>insurance corporations</i>
1. Wartość dodana brutto						
2. Wynagrodzenia i inne koszty związane z zatrudnieniem	12 191	359	8 847	1 074	847	1 064
3. Składki na ubezpieczenia społeczne płacone przez pracodawców						
- składki faktyczne na ubez. społeczne	1 665	44	1 170	135	113	203
- składki przypisane umownie na ubez. społeczne						
4. Podatki minus dotacje związane z produkcją i importem						
a) podatki od produktów minus dotacje do produktów						
- cła i inne opłaty importowe						
- podatki od towarów i usług (VAT)						
- pozostałe podatki od produktów						
- dotacje do produktów						
b) podatki od producentów minus dotacje dla producentów	858	72	348	311	95	32
- podatki od producentów	922	72	348	375	95	32
- dotacje dla producentów	-64		0	-64		
5. Nadwyżka operacyjna brutto	22 896	167	7 792	4 871	2 986	7 080

(Specification: 1. Value added, gross, 2. Wages and salaries, 3. Employers' social contributions: - actual social contributions, - imputed social contributions, 4. Taxes less subsidies on production and imports: a) taxes on products less subsidies on products: - taxes and duties on imports, - value added taxes (VAT), - other taxes on products, - subsidies on products, b) other taxes on production less other subsidies on production: - other taxes on production, - other subsidies on production, 5. Operating surplus, gross).

Tabl. 42 RACHUNEK PODZIAŁU PIERWOTNEGO DOCHODÓW (C3) 2005 (w mln zł w cenach bieżących)

Allocation of primary income account (C3) 2005 (in 10⁶ Polish zlotys, at current prices)

PRZYCHODY RESOURCES	TRANSAKCJE <i>Transactions & balancing items</i>	OGÓŁEM SEKTOR INSTYTUCJI FINANSOWYCH I UBEZPIECZENIOWYCH <i>Financial corporations</i>	PODSEKTOR SUB-SECTOR				
			NBP <i>Central Bank</i>	pozostałych banków <i>other monetary institutions</i>	pozostałych instytucji pośrednictwa finansowego <i>other financial intermediaries</i>	pomocniczych instytucji pośrednictwa finansowego <i>financial auxiliaries</i>	instytucji ubezpieczeniowych <i>insurance corporations</i>
	1. Nadwyżka operacyjna brutto	22 896	167	7 792	4 871	2 986	7 080
	2. Wynagrodzenia i inne koszty związane z zatrudnieniem						
	3. Składki na ubezpieczenia społeczne płacone przez pracodawców						
	4. Podatki minus dotacje związane z produkcją i importem						
	a) podatki od produktów minus dotacje do produktów						
	- podatki od produktów						
	- dotacje od produktów						
	b) podatki od producentów minus dotacje dla producentów						
	- podatki od producentów						
	- dotacje dla producentów						
	5. Dochody z tytułu własności						
	a) odsetki	41 382	4 717	25 792	2 276	311	8 286
	b) dochód podzielony przedsiębiorstw						
	- dywidendy	2 160	11	90	394	9	1 656
	- dochody właścicieli przedsiębiorstw prywatnych						
	c) reinwestowane zyski	20		16	2		2
	d) dochody przypisane posiadaczom polis ubezpiec.	65	3	41	11	10	0
	e) renty gruntowe/czynszowe						

(Specification: 1. Operating surplus gross, 2. Wages and salaries, 3. Employers' social contributions, 4. Taxes less subsidies on production and imports: a) taxes on products less subsidies on products:

- taxes on products, - subsidies on products, b) other taxes on production less other subsidies on production: - other taxes on production, - other subsidies on production, 5. Property income,

a) interest, b) distributed income of corporations: - dividends, - withdrawals from income of quasi-corporations, c) reinvested earnings on direct foreign investment, d) property income attributed to

insurance policy holders, e) rents).

Tabl. 42 RACHUNEK PODZIAŁU PIERWOTNEGO DOCHODÓW (C3) 2005 (w mln zł w cenach bieżących)

Allocation of primary income account (C3) 2005 (in 10⁶ Polish zlotys, at current prices)

ROZCHODY <i>USES</i>	TRANSAKCJE <i>Transactions & balancing items</i>	OGÓLEM SEKTOR INSTYTUCJI FINANSOWYCH I UBEZPIECZENIOWYCH <i>Financial corporations</i>	PODSEKTOR <i>SUB-SECTOR</i>				
			NBP <i>Central Bank</i>	pozostałych banków <i>other monetary institutions</i>	pozostałych instytucji pośrednictwa finansowego <i>other financial intermediaries</i>	pomocniczych instytucji pośrednictwa finansowego <i>financial auxiliaries</i>	instytucji ubezpieczeniowych <i>insurance corporations</i>
1. Nadwyżka operacyjna brutto							
2. Wynagrodzenia i inne koszty związane z zatrudnieniem							
3. Składki na ubezpieczenia społeczne płacone przez pracodawców							
4. Podatki minus dotacje związane z produkcją i importem							
a) podatki od produktów minus dotacje do produktów - podatki od produktów - dotacje do produktów							
b) podatki od producentów minus dotacje dla producentów - podatki od producentów - dotacje dla producentów							
5. Dochody z tytułu własności							
a) odsetki	28 305	3 135	24 307	701	161	1	
b) dochód podzielony przedsiębiorstw - dywidendy - dochody właścicieli przedsiębiorstw prywatnych	9 560	4 168	1 742	506	281	2 864	
c) reinwestowane zyski	1 465		630	352		483	
d) dochody przypisane posiadaczom polis ubezp.	6 181					6 181	
e) renty gruntowe/czynszowe							
6. Dochody pierwotne brutto	21 012	-2 405	7 052	5 995	2 874	7 495	

(Specification: 1. Operating surplus gross, 2. Wages and salaries, 3. Employers' social contributions, 4. Taxes less subsidies on production and imports: a) taxes on products less subsidies on products:

- taxes on products, - subsidies on products, b) other taxes on production less subsidies on production: - other taxes on production, - other subsidies on production, 5. Property income,

a) interest, b) distributed income of corporations: - dividends, - withdrawals from income of quasi-corporations, c) reinvested earnings on direct foreign investment, d) property income attributed to

insurance policy holders, e) rents, 6. Primary income, gross/GNI).

Tabl. 43 RACHUNEK PODZIAŁU WTÓRNEGO DOCHODÓW (C4) 2005 (w mln zł w cenach bieżących)

Secondary distribution of income account (C4) 2005 (in 10⁶ Polish zlotys, at current prices)

PRZYCHODY TRANSAKCJE <i>Transactions & balancing items</i>	OGÓLEM SEKTOR INSTYTUCJI FINANSOWYCH I UBEZPIECZENIOWYCH <i>Financial corporations</i>	PODSEKTOR SUB-SECTOR				
		NBP <i>Central Bank</i>	pozostałych banków <i>other monetary institutions</i>	pozostałych instytucji pośrednictwa finansowego <i>other financial intermediaries</i>	pomocniczych instytucji pośrednictwa finansowego <i>financial auxiliaries</i>	instytucji ubezpieczeniowych <i>insurance corporations</i>
1. Dochody pierwotne brutto/ DNB	21 012	-2 405	7 052	5 995	2 874	7 495
2. Podatki od dochodów i majątku						
a) podatek dochodowy						
b) pozostałe podatki						
- podatek od gospodarstw rolnych						
- podatki i opłaty płacone przez gosp.domowe						
3. Składki na ubezpieczenia społeczne						
- składki faktyczne na ubez. społ. płacone przez pracodawców						
- składki na ubez. społeczne płacone przez pracowników	11 992					11 992
- składki na ubezpieczenia społ. płacone przez właścicieli firm i osoby wolnych zawodów	912					912
- składki przypisane umownie na ubez. społeczne						
4. Świadczenia społeczne inne niż transfery socjalne w naturze						
- świadczenia z ubezpieczeń społecznych						
- świadczenia z pomocy społecznej pieniężne						
5. Inne transfery bieżące						
- składki ubezpieczeniowe netto	15 583					15 583
- wypłacone odszkodowania	166		108	31	27	
- bieżąca współpraca międzynarodowa						
- różne transfery bieżące, z tego:						
- dotacje i darowizny na rzecz inst.niekomercyjnych						
- transfery bieżące pomiędzy gospodarstwami dom.						
- opłaty administracyjne						
- czwarta część środków własnych na bazie DNB, rabat bryt.						
- rozliczenia z bankami, przedsiębior. i gosp. domowymi						

(Specification: 1. Primary income, gross/GNI, 2. Current taxes on income, wealth, etc.: a) taxes on income, b) other current taxes: - taxes on farms, - taxes and dues paid by households, 3. Social contributions: - employers' actual social contributions, - employees' social contributions, - social contributions by self-and non-employed persons, - imputed social contributions, 4. Social benefits other than social transfers in kind: - social security benefits in cash, - social assistance benefits, 5. Other current transfers: - net non-life insurance premiums, - non-life insurance claims, - current transfers within general government, - current international cooperation, - other current transfers, of which: - subsidies and donations to the non-profit institutions, - current transfers between households, - administrative dues, - GNI based fourth own resource, UK rebate, - operating with non-financial corporations, banks and households).

Tabl. 43 RACHUNEK PODZIAŁU WTÓRNEGO DOCHODÓW (C4) 2005 (w mln zł w cenach bieżących)

Secondary distribution of income account (C4) 2005 (in 10⁶ Polish zlotys, at current prices)

ROZCHODY USES

TRANSAKCJE <i>Transactions & balancing items</i>	OGÓLEM SEKTOR INSTYTUCJI FINANSOWYCH I UBEZPIECZENIOWYCH <i>Financial corporations</i>	PODSEKTOR SUB-SECTOR				
		NBP <i>Central Bank</i>	pozostałych banków <i>other monetary institutions</i>	pozostałych instytucji pośrednictwa finansowego <i>other financial intermediaries</i>	pomocniczych instytucji pośrednictwa finansowego <i>financial auxiliaries</i>	instytucji ubezpieczeniowych <i>insurance corporations</i>
1. Dochody pierwotne brutto/ DNB						
2. Podatki od dochodów i majątku						
a) podatek dochodowy	3 591		1 821	502	244	1 024
b) pozostałe podatki						
- podatek od gospodarstw rolnych						
- podatki i opłaty płacone przez gosp.domowe						
3. Składki na ubezpieczenia społeczne						
- składki faktyczne na ubezpiec. społ. płacone przez pracodawców						
- składki na ubezpieczenia społ płacone przez pracowników						
- składki na ubezpieczenia społ. płacone przez właścicieli firm i osoby wolnych zawodów						
- składki przypisane umownie na ubezpiec. społeczne						
4. Świadczenia społeczne inne niż transfery socjalne w naturze						
- świadczenia z ubezpieczeń społecznych						
- świadczenia z pomocy społecznej pieniężne						
5. Inne transfery bieżące						
- składki ubezpieczeniowe netto	335	17	217	54	47	
- wypłacone odszkodowania	15 583					15 583
- bieżąca współpraca międzynarodowa						
- różne transfery bieżące, z tego:						
- dotacje i darowizny na rzecz inst.niekomercyjnych						
- transfery bieżące pomiędzy gospodarstwami dom.						
- opłaty administracyjne						
- czwarta część środków własnych na bazie DNB, rabat bryt.						
- rozliczenia z bankami, przedsiębiorst. i gosp. domowymi						
6. Dochody do dyspozycji brutto	30 156	-2 422	5 122	5 470	2 610	19 375

(Specification: 1. Primary income, gross/GNI, 2. Current taxes on income, wealth, etc.: a) taxes on income, b) other current taxes: - taxes on farms, - taxes and dues paid by households, 3. Social contributions: - employers' actual social contributions, - employees' social contributions, - social contributions by self-and non-employed persons, - imputed social contributions, 4. Social benefits other than social transfers in kind: - social security benefits in cash, - social assistance benefits, 5. Other current transfers: - net non-life insurance premiums, - non-life insurance claims, -current transfers within general government, - current international cooperation, -other current transfers, of which: - subsidies and donations to the non-profit institutions, - current transfers between households, - administrative dues, - GNI based fourth own resource, UK rebate, - operating with non-financial corporations, banks and households, 6. Disposable income, gross).

Tabl. 44 RACHUNEK WYKORZYSTANIA DOCHODÓW DO DYSPOZYCJI (C5) 2005 (w mln zł w cenach bieżących)

Use of disposable income account (C5) 2005 (in 10⁶ Polish zlotys, at current prices)

PRZYCHODY		RESOURCES				
TRANSAKCJE	OGÓŁEM SEKTOR INSTYTUCJI FINANSOWYCH I UBEZPIECZENIOWYCH	PODSEKTOR				
		SUB-SECTOR				
<i>Transactions & balancing items</i>	<i>Financial corporations</i>	NBP	pozostałych banków	pozostałych instytucji pośrednictwa finansowego	pomocniczych instytucji pośrednictwa finansowego	instytucji ubezpieczeniowych
		<i>Central Bank</i>	<i>other monetary institutions</i>	<i>other financial intermediaries</i>	<i>financial auxiliaries</i>	<i>insurance corporations</i>
1. Dochody do dyspozycji brutto	30 156	-2 422	5 122	5 470	2 610	19 375
2. Spożycie						
- indywidualne						
- ogólnospołeczne						
3. Korekta z tytułu zmiany udziałów netto gospodarstw domowych w rezerwach funduszy emerytalnych						

ROZCHODY		USES				
TRANSAKCJE	OGÓŁEM SEKTOR INSTYTUCJI FINANSOWYCH I UBEZPIECZENIOWYCH	PODSEKTOR				
		SUB-SECTOR				
<i>Transactions & balancing items</i>	<i>Financial corporations</i>	NBP	pozostałych banków	pozostałych instytucji pośrednictwa finansowego	pomocniczych instytucji pośrednictwa finansowego	instytucji ubezpieczeniowych
		<i>Central Bank</i>	<i>other monetary institutions</i>	<i>other financial intermediaries</i>	<i>financial auxiliaries</i>	<i>insurance corporations</i>
1. Dochody do dyspozycji brutto						
2. Spożycie						
- indywidualne						
- ogólnospołeczne						
3. Korekta z tytułu zmiany udziałów netto gospodarstw domowych w rezerwach funduszy emerytalnych	20493					20493
4. Oszczędności brutto	9663	-2422	5122	5470	2610	-1118

(Specification: 1. Disposable income, gross, 2. Final consumption expenditure: - individual, - collective, 3. Adjustment for the change in net equity of households in pension funds reserves, 4. Saving, gross).

Tabl. 45 RACHUNEK WYKORZYSTANIA SKORYGOWANYCH DOCHODÓW DO DYSPOZYCJI (C5A) 2005 (w mln zł w cenach bieżących)

Use of adjusted disposable income account (C5A) 2005 (in 10⁶ Polish zlotys, at current prices)

PRZYCHODY		RESOURCES				
TRANSAKCJE	OGÓŁEM SEKTOR INSTYTUCJI FINANSOWYCH I UBEZPIECZENIOWYCH	PODSEKTOR				
		NBP	pozostałych banków	pozostałych instytucji pośrednictwa finansowego	pomocniczych instytucji pośrednictwa finansowego	instytucji ubezpieczeniowych
<i>Transactions & balancing items</i>	<i>Financial corporations</i>	<i>Central Bank</i>	<i>other monetary institutions</i>	<i>other financial intermediaries</i>	<i>financial auxiliaries</i>	<i>insurance corporations</i>
1. Dochody skorygowane do dyspozycji brutto	30 156	-2 422	5 122	5 470	2 610	19 375
2. Spożycie skorygowane*						
- indywidualne						
- ogólnospołeczne						
3. Korekta z tytułu zmiany udziałów netto gospodarstw domowych w rezerwach funduszy emerytalnych						

ROZCHODY		USES				
TRANSAKCJE	OGÓŁEM SEKTOR INSTYTUCJI FINANSOWYCH I UBEZPIECZENIOWYCH	PODSEKTOR				
		NBP	pozostałych banków	pozostałych instytucji pośrednictwa finansowego	pomocniczych instytucji pośrednictwa finansowego	instytucji ubezpieczeniowych
<i>Transactions & balancing items</i>	<i>Financial corporations</i>	<i>Central Bank</i>	<i>other monetary institutions</i>	<i>other financial intermediaries</i>	<i>financial auxiliaries</i>	<i>insurance corporations</i>
1. Dochody skorygowane do dyspozycji brutto						
2. Spożycie skorygowane*						
- indywidualne						
- ogólnospołeczne						
3. Korekta z tytułu zmiany udziałów netto gospodarstw domowych w rezerwach funduszy emerytalnych	20493					20493
4. Oszczędności brutto	9663	-2422	5122	5470	2610	-1118

* Skorygowane według sektorów / adjusted by institutional sectors

(Specification: 1. Adjusted disposable income, gross, 2. Actual final consumption expenditure; - individual, - collective, 3. Adjustment for the change in net equity of households in pension funds reserves, 4. Saving gross).

4. Saving gross).

Tabl. 46 RACHUNEK KAPITAŁOWY (C6) 2005 (w mln zł w cenach bieżących)

Capital account (C6) 2005 (in 10⁶ Polish zlotys, at current prices)

PRZYCHODY RESOURCES

TRANSAKCJE <i>Transactions & balancing items</i>	OGÓŁEM SEKTOR INSTYTUCJI FINANSOWYCH I UBEZPIECZENIOWYCH <i>Financial corporations</i>	PODSEKTOR SUB-SECTOR				
		NBP <i>Central Bank</i>	pozostałych banków <i>other monetary institutions</i>	pozostałych instytucji pośrednictwa finansowego <i>other financial intermediaries</i>	pomocniczych instytucji pośrednictwa finansowego <i>financial auxiliaries</i>	instytucji ubezpieczeniowych <i>insurance corporations</i>
1. Oszczędności brutto	9 663	-2 422	5 122	5 470	2 610	-1 118
2. Saldo obrotów bieżących z zagranicą						
3. Transfery kapitałowe	344	7	187	55	24	71
- podatki od kapitału						
- dotacje na inwestycje	156	3	84	25	11	33
- inne transfery kapitałowe	188	4	103	30	13	38
4. Akumulacja						
- nakłady brutto na środki trwałe						
z tego:						
- rzeczowe środki trwałe						
- wartości niematerialne i prawne						
- przyrost rzeczowych środków obrotowych						
- przyrost aktywów o wyjątkowej wartości						

ROZCHODY USES

TRANSAKCJE <i>Transactions & balancing items</i>	OGÓŁEM SEKTOR INSTYTUCJI FINANSOWYCH I UBEZPIECZENIOWYCH <i>Financial corporations</i>	PODSEKTOR SUB-SECTOR				
		NBP <i>Central Bank</i>	pozostałych banków <i>other monetary institutions</i>	pozostałych instytucji pośrednictwa finansowego <i>other financial intermediaries</i>	pomocniczych instytucji pośrednictwa finansowego <i>financial auxiliaries</i>	instytucji ubezpieczeniowych <i>insurance corporations</i>
1. Oszczędności brutto						
2. Saldo obrotów bieżących z zagranicą						
3. Transfery kapitałowe						
- podatki od kapitału						
- dotacje na inwestycje						
- inne transfery kapitałowe						
4. Akumulacja	5 078	186	2 927	1 257	294	368
- nakłady brutto na środki trwałe	5 032	186	2 927	1 257	294	368
z tego:						
- rzeczowe środki trwałe	3 663	132	1 875	1 132	266	258
- wartości niematerialne i prawne	1 369	54	1 052	125	28	110
- przyrost rzeczowych środków obrotowych						
- przyrost aktywów o wyjątkowej wartości	46					
5. Wierzytelności netto (+) lub zadłużenie netto (-)	4 929	-2 601	2 382	4 268	2 340	-1 415

(Specification: 1. Saving, gross, 2. Current external balance, 3. Capital transfers: - capital taxes, - investment grants, - other capital transfers, 4. Gross capital formation: - gross fixed capital formation (of which: - tangible fixed assets, - intangible fixed assets), - changes in inventories, - acquisitions less disposals of valuables, 5. Net lending (+) or net borrowing (-)).

**SEKTOR
INSTYTUCJI RZĄDOWYCH I SAMORZĄDOWYCH
WEDŁUG PODSEKTORÓW**

Tabl. 47 RACHUNEK PRODUKCJI (C1) 2005 (w mln zł w cenach bieżących)

Production account (C1) 2005 (in 10⁶ Polish zlotys, at current prices)

PRZYCHODY TRANSAKcje	RESOURCES			
	OGÓŁEM INSTYTUCJI RZĄDOWYCH I SAMORZĄDOWYCH	PODSEKTOR SUB-SECTORS		
<i>Transactions & balancing items</i>	<i>General government</i>	<i>instytucji rządowych central government</i>	<i>instytucji samorządowych local government</i>	<i>funduszy ubezpieczeń społecznych social security funds</i>
1. Produkcja globalna:	187 950	82 322	100 940	4 688
- produkcja nierynkowa	165 697	72 725	88 284	4 688
- produkcja rynkowa	22 253	9 597	12 656	
2. Zużycie pośrednie				
3. Podatki od produktów minus dotacje do produktów:				
- cła i inne opłaty importowe				
- VAT do zapłacenia				
- pozostałe podatki od produktów				
- dotacje do produktów				

* *Produkt krajowy brutto jest równy sumie wartości dodanej poszczególnych sektorów instytucjonalnych, cel i innych opłat importowych oraz podatku od towarów i usług (VAT)*

Gross domestic product is equal to the value added of institutional sectors, custom duties and taxes on imports and VAT.

(Specification: 1. Gross output: -non-market output, -market output and output for own final use, 2. Intermediate consumption, 3. Taxes on products less subsidies on products:

- taxes and duties on imports, - payable value added tax (VAT), - other taxes on products, - subsidies on products, 4. Value added, gross).

Tabl. 47 RACHUNEK PRODUKCJI (C1) 2005 (w mln zł w cenach bieżących)

Production account (C1) 2005 (in 10⁶ Polish zlotys, at current prices)

ROZCHODY	USES			
TRANSAKcje	OGÓLEM SEKTOR INSTYTUCJI RZĄDOWYCH I SAMORZĄDOWYCH	PODSEKTOR SUB-SECTORS		
		instytucji rządowych	instytucji samorządowych	funduszy ubezpieczeń społecznych
<i>Transactions & balancing items</i>	<i>General government</i>	<i>central government</i>	<i>local government</i>	<i>social security funds</i>
1. Produkcja globalna:				
- produkcja nierynkowa				
- produkcja rynkowa				
2. Zużycie pośrednie	57 348	23 849	31 328	2 171
3. Podatki od produktów minus dotacje do produktów:				
- cła i inne opłaty importowe				
- VAT do zapłażenia				
- pozostałe podatki od produktów				
- dotacje do produktów				
4. Wartość dodana brutto	130 602	58 473	69 612	2 517

* Produkt krajowy brutto jest równy sumie wartości dodanej poszczególnych sektorów instytucjonalnych, cel i innych opłat importowych oraz podatku od towarów i usług (VAT)

Gross domestic product is equal to the value added of institutional sectors, custom duties and taxes on imports and VAT.

(Specification: 1. Gross output: -non-market output, -market output and output for own final use, 2. Intermediate consumption, 3. Taxes on products less subsidies on products:

- taxes and duties on imports, - payable value added tax (VAT), - other taxes on products, - subsidies on products, 4. Value added, gross).

Tabl. 48 RACHUNEK TWORZENIA DOCHODÓW (C2) 2005 (w mln zł w cenach bieżących)

Generation of income account (C2) 2005 (in 10⁶ Polish zlotys, at current prices)

PRZYCHODY TRANSAKCJE <i>Transactions & balancing items</i>	OGÓLEM SEKTOR INSTYTUCJI RZĄDOWYCH I SAMORZĄDOWYCH <i>General government</i>	PODSEKTOR SUB-SECTORS		
		instytucji rządowych <i>central government</i>	instytucji samorządowych <i>local government</i>	funduszy ubezpieczeń społecznych <i>social security funds</i>
1. Wartość dodana brutto	130 602	58 473	69 612	2 517
2. Wynagrodzenia				
3. Składki na ubezpieczenia płacone przez pracodawców:				
- składki faktyczne na ubezpiecz. społeczne				
- składki przypisane umownie na ubezpiecz. społ.				
4. Podatki minus dotacje związane z produkcją i importem:				
a) podatki od produktów minus dotacje do produktów:				
- cła i inne opłaty importowe				
- podatki od towarów i usług (VAT)				
- pozostałe podatki od produktów				
- dotacje do produktów				
b) podatki od producentów minus dotacje dla producentów:				
- podatki od producentów				
- dotacje dla producentów				

(Specification: 1. Gross domestic product, 2. Wages and salaries, 3. Employers' social contributions: - actual social contributions, - imputed social contributions, 4. Taxes less subsidies on production and imports: a) taxes on products less subsidies on products: - taxes and duties on imports, - value added taxes (VAT), - other taxes on products, - subsidies on products, b) other taxes on production less other subsidies on production: - other taxes on production, - other subsidies on production).

Tabl. 48 RACHUNEK TWORZENIA DOCHODÓW (C2) 2005 (w mln zł w cenach bieżących)
Generation of income account (C2) 2005 (in 10⁶ Polish zlotys, at current prices) (cont.)

ROZCHODY USES TRANSAKCJE <i>Transactions & balancing items</i>	OGÓŁEM SEKTOR INSTYTUCJI RZĄDOWYCH I SAMORZĄDOWYCH <i>General government</i>	PODSEKTOR SUB-SECTORS		
		instytucji rządowych <i>central government</i>	instytucji samorządowych <i>local government</i>	funduszy ubezpieczeń społecznych <i>social security funds</i>
1. Wartość dodana brutto				
2. Wynagrodzenia	84 261	35 407	46 990	1 864
3. Składki na ubezpieczenia płacone przez pracodawców:				
- składki faktyczne na ubez. społeczne	14 554	5 462	8 737	355
- składki przypisane umownie na ubez. społ.				
4. Podatki minus dotacje związane z produkcją i importem:				
a) podatki od produktów minus dotacje do produktów:				
- cła i inne opłaty importowe				
- podatki od towarów i usług (VAT)				
- pozostałe podatki od produktów				
- dotacje do produktów				
b) podatki od producentów minus dotacje dla producentów:				
- podatki od producentów	1 117	603	454	60
- dotacje dla producentów				
5. Nadwyżka operacyjna brutto	30 670	17 001	13 431	238

(Specification: 1. Gross domestic product, 2. Wages and salaries, 3. Employers' social contributions: - actual social contributions, - imputed social contributions, 4. Taxes less subsidies on production and imports: a) taxes on products less subsidies on products: - taxes and duties on imports, - value added taxes (VAT), - other taxes on products, - subsidies on products, b) other taxes on production less other subsidies on production: - other taxes on production, - other subsidies on production).
5. Operating surplus, gross).

Tabl. 49 RACHUNEK PODZIAŁU PIERWOTNEGO DOCHODÓW (C3) 2005 (w mln zł w cenach bieżących)

Allocation of primary income account (C3) 2005 (in 10⁶ Polish zlotys, at current prices)

PRZYCHODY TRANSAKCJE <i>Transactions & balancing items</i>	OGÓŁEM SEKTOR INSTYTUCJI RZĄDOWYCH I SAMORZĄDOWYCH <i>General government</i>	PODSEKTOR SUB-SECTORS		
		instytucji rządowych <i>central government</i>	instytucji samorządowych <i>local government</i>	funduszy ubezpieczeń społecznych <i>social security funds</i>
1. Nadwyżka operacyjna brutto	30 670	17 001	13 431	238
2. Wynagrodzenia i inne koszty związane z zatrudnieniem				
3. Składki na ubezpieczenia społeczne płacone przez pracodawców				
4. Podatki minus dotacje związane z produkcją i importem:	128 110	117 424	10 686	
a) podatki od produktów minus dotacje do produktów:	115 144	115 144		
- podatki od produktów	117 351	117 351		
- dotacje do produktów	-2 207	-2 207		
b) podatki od producentów minus dotacje dla producentów:	12 966	2 280	10 686	
- podatki od producentów	16 320	3 886	12 434	
- dotacje dla producentów	-3 354	-1 606	-1 748	
5. Dochody z tytułu własności:				
a) odsetki	6 362	4 939	749	674
b) dochód podzielony przedsiębiorstw:				
- dywidendy	6 777	6 335	427	15
- dochody właścicieli przedsiębiorstw prywatnych				
c) reinwestowane zyski				
d) dochody przypisane posiadaczom polis ubezpiec.	19			19
e) renty gruntowe/czynszowe	2 253	526	1 727	

(Specification: 1. Operating surplus, gross, 2. Wages and salaries, 3. Employers' social contributions, 4. Taxes less subsidies on production and imports: a) taxes on products less subsidies on products:

- taxes on products, - subsidies on products, b) other taxes on production less other subsidies on production: - other taxes on production, -other subsidies on production, 5. Property income,

a) interests, b) distributed income of corporations: - dividends, - withdrawals from income of quasi-corporations, c) reinvested earnings on direct foreign investments, d) property income attributed to insurance policy holders, e) rents).

Tabl. 49 RACHUNEK PODZIAŁU PIERWOTNEGO DOCHODÓW (C3) 2005 (w mln zł w cenach bieżących)

Allocation of primary income account (C3) 2005 (in 10⁶ Polish zlotys, at current prices) (cont.)

ROZCHODY TRANSAKCJE <i>Transactions & balancing items</i>	OGÓŁEM SEKTOR INSTYTUCJI RZĄDOWYCH I SAMORZĄDOWYCH <i>General government</i>	PODSEKTOR SUB-SECTORS		
		instytucji rządowych <i>central government</i>	instytucji samorządowych <i>local government</i>	funduszy ubezpieczeń społecznych <i>social security funds</i>
1. Nadwyżka operacyjna brutto				
2. Wynagrodzenia i inne koszty związane z zatrudnieniem				
3. Składki na ubezpieczenia społeczne płacone przez pracodawców				
4. Podatki minus dotacje związane z produkcją i importem:				
a) podatki od produktów minus dotacje do produktów:				
- podatki od produktów				
- dotacje do produktów				
b) podatki od producentów minus dotacje dla producentów:				
- podatki od producentów				
- dotacje dla producentów				
5. Dochody z tytułu własności:				
a) odsetki	27 548	25 675	1 321	552
b) dochód podzielony przedsiębiorstw:				
- dywidendy				
- dochody właścicieli przedsiębiorstw prywatnych				
c) reinwestowane zyski				
d) dochody przypisane posiadaczom polis ubezpieczeniowych				
e) renty gruntowe/czynszowe	247	247		
6. Dochody pierwotne brutto	146 396	120 303	25 699	394

(Specification: 1. Operating surplus, gross, 2. Wages and salaries, 3. Employers' social contributions, 4. Taxes less subsidies on production and imports: a) taxes on products less subsidies on products:

- taxes on products, - subsidies on products, b) other taxes on production less other subsidies on production: - other taxes on production, -other subsidies on production, 5. Property income,

a) interests, b) distributed income of corporations: - dividends, - withdrawals from income of quasi-corporations, c) reinvested earnings on direct foreign investments, d) property income attributed to insurance policy holders, e) rents, 6. Primary income, gross/GNI).

Tabl. 50 RACHUNEK PODZIAŁU WTÓRNEGO DOCHODÓW (C4) 2005 (w mln zł w cenach bieżących)

Secondary distribution of income account (C4) 2005 (in 10⁶ Polish zlotys, at current prices)

PRZYCHODY TRANSAKCJE <i>Transactions & balancing items</i>	OGÓLEM SEKTOR INSTYTUCJI RZĄDOWYCH I SAMORZĄDOWYCH <i>General government</i>	PODSEKTOR SUB-SECTORS		
		instytucji rządowych <i>central government</i>	instytucji samorządowych <i>local government</i>	funduszy ubezpieczeń społecznych <i>social security funds</i>
1. Dochody pierwotne brutto/DNB	146 396	120 303	25 699	394
2. Podatki od dochodów i majątku:				
a) podatek dochodowy	63 184	40 377	22 807	
b) pozostałe podatki:				
- podatki od gospodarstw rolnych	1 104		1 104	
- podatki i opłaty płacone przez gosp. Domowe	4 075	-63	4 138	
3. Składki na ubezpieczenia społeczne:				
- składki faktyczne na ubezpiecz. społ. płacone przez pracodawców	48 415			48 415
- składki na ubezpiecz. społeczne płacone przez pracowników	47 656			47 656
- składki faktyczne na ubezpiecz. społ. płacone przez właścicieli firm i osoby wolnych zawodów	25 019			25 019
- składki przypisane umownie na ubezpiecz. społeczne				
4. Świadczenia społeczne inne niż transfery socjalne w naturze:				
- świadczenia z ubezpieczeń społecznych pieniężne				
- świadczenia z pomocy społecznej pieniężne				
5. Inne transfery bieżące:				
- składki ubezpieczeniowe netto				
- wypłacone odszkodowania				
- bieżące transfery wew. inst. rządowych i samorządowych	108 200	4 436	56 899	46 865
- bieżąca współpraca międzynarodowa	7 448	2 843	4 605	
- różne transfery bieżące, z tego:				
- dotacje i darowizny na rzecz inst.niekomercyjnych				
- transfery bieżące pomiędzy gospodarstwami dom.				
- opłaty administracyjne	1 013	847	166	
- czwarta część środków własnych na bazie DNB, rabat brytyjski				
- rozliczenia z przedsiębior., bankami i gosp. dom.	5 334	2 508	1 664	1 162

(Specification: 1. Primary income, gross/GNI, 2. Current taxes on income, wealth, etc.: a) taxes on income, b) other current taxes: - taxes on farms, - taxes and dues paid by households, 3. Social contributions:

- employers' actual social contributions, - employees' social contributions, - social contributions by self-and non-employed persons, - imputed social contributions, 4. Social benefits other than social transfers

in kind: - social security benefits in cash, - social assistance benefits, 5. Other current transfers: - net non-life insurance premiums, - non-life insurance claims, - current transfers within general government,

- current international cooperation, - other current transfers, of which: - subsidies and donations to the non-profit institutions, - current transfers between households, - administrative dues,

- GNI based fourth own resource, UK rebate, - operating with non-financial corporations, banks and households).

Tabl. 50 RACHUNEK PODZIAŁU WTÓRNEGO DOCHODÓW (C4) 2005 (w mln zł w cenach bieżących)

Secondary distribution of income account (C4) 2005 (in 10⁶ Polish zlotys, at current prices) (cont.)

ROZCHODY TRANSAKCJE <i>Transactions & balancing items</i>	OGÓLEM INSTYTUCJI RZĄDOWYCH I SAMORZĄDOWYCH <i>General government</i>	SEKTOR PODSEKTOR SUB-SECTORS		
		instytucji rządowych <i>central government</i>	instytucji samorządowych <i>local government</i>	funduszy ubezpieczeń społecznych <i>social security funds</i>
1. Dochody pierwotne brutto/DNB				
2. Podatki od dochodów i majątku:				
a) podatek dochodowy	13	6	7	
b) pozostałe podatki:				
- podatki od gospodarstw rolnych				
- podatki i opłaty płacone przez gosp. domowe				
3. Składki na ubezpieczenia społeczne:				
- składki faktyczne na ubez. społ. płacone przez pracodawców				
- składki na ubez. społeczne płacone przez pracowników				
- składki faktyczne na ubez. społ. płacone przez właścicieli firm i osoby wolnych zawodów				
- składki przypisane umownie na ubez. społeczne				
4. Świadczenia społeczne inne niż transfery socjalne w naturze:				
- świadczenia z ubezpieczeń społecznych pieniężne	125 693			125 693
- świadczenia z pomocy społecznej pieniężne	28 253	20 001	8 252	
5. Inne transfery bieżące:	128 726	101 744	6 011	20 971
- składki ubezpieczeniowe netto	276	29	247	
- wypłacone odszkodowania				
- bieżące transfery wew. inst. rządowych i samorządowych	108 200	89 172	284	18 744
- bieżąca współpraca międzynarodowa	395	395		
- różne transfery bieżące, z tego:				
- dotacje i darowizny na rzecz inst.niekomercyjnych	2 086	2 086		
- transfery bieżące pomiędzy gospodarstwami dom.				
- opłaty administracyjne	440	229	211	
- czwarta część środków własnych na bazie DNB, rabat brytyjski	7 183	7 183		
- rozliczenia z przedsiębior., bankami i gosp. dom.	10 146	2 650	5 269	2 227
6. Dochody do dyspozycji brutto	175 159	49 500	102 812	22 847

(Specification: 1. Primary income, gross/GNI, 2. Current taxes on income, wealth, etc.: a) taxes on income, b) other current taxes: - taxes on farms, - taxes and dues paid by households, 3. Social contributions:

- employers' actual social contributions, - employees' social contributions, - social contributions by self-and non-employed persons, - imputed social contributions, 4. Social benefits other than social transfers

in kind: - social security benefits in cash, - social assistance benefits, 5. Other current transfers: - net non-life insurance premiums, - non-life insurance claims, - current transfers within general government,

- current international cooperation, - other current transfers, of which: - subsidies and donations to the non-profit institutions, - current transfers between households, - administrative dues,

- GNI based fourth own resource, UK rebate, - operating with non-financial corporations, banks and households, 6. Disposable income, gross).

Tabl. 51 RACHUNEK WYKORZYSTANIA DOCHODÓW DO DYSPOZYCJI (C5) 2005 (w mln zł w cenach bieżących)
Use of disposable income account (C5) 2005 (in 10⁶ Polish zlotys, at current prices)

PRZYCHODY		RESOURCES		
TRANSAKCJE	OGÓŁEM SEKTOR INSTYTUCJI RZĄDOWYCH I SAMORZĄDOWYCH	PODSEKTOR SUB-SECTORS		
		instytucji rządowych	instytucji samorządowych	funduszy ubezpieczeń społecznych
<i>Transactions & balancing items</i>	<i>General government</i>	<i>central government</i>	<i>local government</i>	<i>social security funds</i>
1. Dochody do dyspozycji brutto	175 159	49 500	102 812	22 847
2. Spożycie:				
- indywidualne				
- ogólnospołeczne				

ROZCHODY		USES		
TRANSAKCJE	OGÓŁEM SEKTOR INSTYTUCJI RZĄDOWYCH I SAMORZĄDOWYCH	PODSEKTOR SUB-SECTORS		
		instytucji rządowych	instytucji samorządowych	funduszy ubezpieczeń społecznych
<i>Transactions & balancing items</i>	<i>General government</i>	<i>central government</i>	<i>local government</i>	<i>social security funds</i>
1. Dochody do dyspozycji brutto				
2. Spożycie:	177 785	70 449	88 540	18 796
- indywidualne	99 337	24 181	56 360	18 796
- ogólnospołeczne	78 448	46 268	32 180	
3. Oszczędności brutto	-2 626	-20 949	14 272	4 051

(Specification: 1. Disposable income, gross, 2. Final consumption expenditure: - individual, - collective, 4. Saving, gross).

Tabl. 52 RACHUNEK WYKORZYSTANIA SKORYGOWANYCH DOCHODÓW DO DYSPOZYCJI (C5A) 2005
(w mln zł w cenach bieżących)

Use of adjusted disposable income account (C5A) 2005 (in 10⁶ Polish zlotys, at current prices)

PRZYCHODY RESOURCES

TRANSAKCJE <i>Transactions & balancing items</i>	OGÓŁEM SEKTOR INSTYTUCJI RZĄDOWYCH I SAMORZĄDOWYCH <i>General government</i>	PODSEKTOR SUB-SECTORS		
		<i>instytucji rządowych</i> <i>central government</i>	<i>instytucji samorządowych</i> <i>local government</i>	<i>funduszy ubezpieczeń społecznych</i> <i>social security funds</i>
1. Dochody skorygowane do dyspozycji brutto	75 822	25 319	46 452	4 051
2. Spożycie skorygowane :				
- indywidualne				
- ogólnospołeczne				

ROZCHODY USES

TRANSAKCJE <i>Transactions & balancing items</i>	OGÓŁEM SEKTOR INSTYTUCJI RZĄDOWYCH I SAMORZĄDOWYCH <i>General government</i>	PODSEKTOR SUB-SECTORS		
		<i>instytucji rządowych</i> <i>central government</i>	<i>instytucji samorządowych</i> <i>local government</i>	<i>funduszy ubezpieczeń społecznych</i> <i>social security funds</i>
1. Dochody skorygowane do dyspozycji brutto				
2. Spożycie skorygowane :	78 448	46 268	32 180	
- indywidualne		24 181	56 360	18 796
- ogólnospołeczne	78 448	46 268	32 180	
3. Oszczędności brutto	-2 626	-20 949	14 272	4 051

* Skorygowane według sektorów / adjusted by institutional sectors

(Specification: 1. Adjusted disposable income, gross, 2. Actual final consumption expenditure, - individual, - collective, 3. Saving, gross).

Tabl. 53 RACHUNEK KAPITAŁOWY (C6) 2005 (w mln zł w cenach bieżących)

Capital account (C6) 2005 (in 10⁶ Polish zlotys, at current prices)

PRZYCHODY		RESOURCES		
TRANSAKcje	OGÓŁEM SEKTOR	PODSEKTOR		
		SUB-SECTORS		
<i>Transactions & balancing items</i>	<i>General government</i>	<i>instytucji rządowych</i>	<i>instytucji samorządowych</i>	<i>funduszy ubezpieczeń społecznych</i>
		<i>central government</i>	<i>local government</i>	<i>social security funds</i>
1. Oszczędności brutto	-2 626	-20 949	14 272	4 051
2. Saldo obrotów bieżących z zagranicą				
3. Transfery kapitałowe:	4 898	-446	6 570	-1 226
- podatki od kapitału	242		242	
- dotacje na inwestycje	4 723		4 723	
- inne transfery kapitałowe	-67	-446	1 605	-1 226
4. Akumulacja:				
- nakłady brutto na środki trwałe, z tego:				
- rzeczowe środki trwałe				
- wartości niematerialne i prawne				
- przyrost rzeczowych środków obrotowych				
- przyrost aktywów o wyjątkowej wartości				

ROZCHODY		USES		
TRANSAKcje	OGÓŁEM SEKTOR	PODSEKTOR		
		SUB-SECTORS		
<i>Transactions & balancing items</i>	<i>General government</i>	<i>instytucji rządowych</i>	<i>instytucji samorządowych</i>	<i>funduszy ubezpieczeń społecznych</i>
		<i>central government</i>	<i>local government</i>	<i>social security funds</i>
1. Oszczędności brutto				
2. Saldo obrotów bieżących z zagranicą				
3. Transfery kapitałowe:	10 520	7 615	2 549	356
- podatki od kapitału				
- dotacje na inwestycje	8 076	6 217	1 859	
- inne transfery kapitałowe	2 444	1 398	690	356
4. Akumulacja:	34 101	13 149	20 707	245
- nakłady brutto na środki trwałe, z tego:	33 217	12 388	20 584	245
- rzeczowe środki trwałe	32 789	12 134	20 470	185
- wartości niematerialne i prawne	428	254	114	60
- przyrost rzeczowych środków obrotowych	271	271		
- przyrost aktywów o wyjątkowej wartości	613	490	123	
5. Wierzytelności netto (+) lub zadłużenie netto (-)	-42 349	-42 159	-2 414	2 224

(Specification: 1. Saving, gross, 2. Current external balance, 3. Capital transfers: capital taxes, - investment grants, - other capital transfers, 4. Gross capital formation: -gross fixed capital formation (of which: - tangible fixed assets, - intangible fixed assets), - changes in inventories, - acquisitions less disposals of valuables, 5. Net lending (+) or net borrowing (-)).

**SEKTOR
GOSPODARSTW DOMOWYCH
WEDŁUG PODSEKTORÓW**

Tabl. 54 RACHUNEK PRODUKCJI (C1) 2005 (w mln zł w cenach bieżących)

Production account (C1) 2005 (in 10⁶ Polish zlotys, at current prices)

PRZYCHODY

RESOURCES

TRANSAKcje <i>Transactions & balancing items</i>	OGÓŁEM SEKTOR GOSPODARSTW DOMOWYCH <i>Households</i>	PODSEKTOR		SUB-SECTOR			
		pracodawców i pracujących na własny rachunek <i>of employers and own-account workers</i>		osób fizycznych <i>of natural persons</i>			
		w gospodarstwach indywidualnych w rolnictwie <i>in private farms in agriculture</i>	poza gospodarstwami indywidualnymi w rolnictwie <i>outside private farms in agriculture</i>	pracujących najemnie <i>employees</i>	otrzymujących emeryturę i rentę <i>recipients of retirements and pensions</i>	utrzymujących się z niezarobkowych źródeł dochodów <i>recipients of non- earned income sources</i>	pozostałych <i>other persons</i>
1. Produkcja globalna	449 092	41 262	302 122	65 517	34 025	5 705	461
2. Zużycie pośrednie							
3. Podatki od produktów minus dotacje do produktów							
- cła i inne opłaty importowe							
- VAT do zapłażenia							
- pozostałe podatki od produktów							
- dotacje do produktów							

(Specification: 1. Gross output, 2. Intermediate consumption, 3. Taxes on products less subsidies on products: - taxes and duties on imports, - payable value added tax (VAT),

- other taxes on products, - subsidies on products, 4. Value added, gross, 5. Gross domestic product).

Tabl. 54 RACHUNEK PRODUKCJI (C1) 2005 (w mln zł w cenach bieżących)(dok.)

Production account (C1) 2005 (in 10⁶ Polish zlotys, at current prices)(cont.)

ROZCHODY USES

TRANSAKCJE <i>Transactions & balancing items</i>	OGÓŁEM SEKTOR GOSPODARSTW DOMOWYCH <i>Households</i>	PODSEKTOR		SUB-SECTOR			
		pracodawców i pracujących na własny rachunek <i>of employers and own-account workers</i>		osób fizycznych <i>of natural persons</i>			
		w gospodarstwach indywidualnych w rolnictwie <i>in private farms in agriculture</i>	poza gospodarstwami indywidualnymi w rolnictwie <i>outside private farms in agriculture</i>	pracujących najemnie <i>employees</i>	otrzymujących emeryturę i rentę <i>recipients of retirements and pensions</i>	utrzymujących się z niezarobkowych źródeł dochodów <i>recipients of non-earned income sources</i>	pozostałych <i>other persons</i>
1. Produkcja globalna							
2. Zużycie pośrednie	164 613	23 607	99 456	23 635	15 131	2 627	157
3. Podatki od produktów minus dotacje do produktów							
- cła i inne opłaty importowe							
- VAT do zapłacenia							
- pozostałe podatki od produktów							
- dotacje do produktów							
4. Wartość dodana brutto	284 479	17 655	202 666	41 882	18 894	3 078	304

(Specification: 1. Gross output, 2. Intermediate consumption, 3. Taxes on products less subsidies on products: - taxes and duties on imports, - payable value added tax (VAT),

- other taxes on products, - subsidies on products, 4. Value added, gross, 5. Gross domestic product).

Tabl. 55 RACHUNEK TWORZENIA DOCHODÓW (C2) 2005 (w mln zł w cenach bieżących)

Generation of income account (C2) 2005 (in 10⁶ Polish zlotys, at current prices)

PRZYCHODY RESOURCES

TRANSAKCJE <i>Transactions & balancing items</i>	OGÓŁEM SEKTOR GOSPODARSTW DOMOWYCH <i>Households</i>	PODSEKTOR		SUB-SECTOR			
		pracodawców i pracujących na własny rachunek <i>of employers and own-account workers</i>		osób fizycznych <i>of natural persons</i>			
		w gospodarstwach indywidualnych w rolnictwie <i>in private farms in agriculture</i>	poza gospodarstwami indywidualnymi w rolnictwie <i>outside private farms in agriculture</i>	pracujących najemnie <i>employees</i>	otrzymujących emeryturę i rentę <i>recipients of retirements and pensions</i>	utrzymujących się z niezarobkowych źródeł dochodów <i>recipients of non-earned income sources</i>	pozostałych <i>other persons</i>
1. Wartość dodana brutto	284 479	17 655	202 666	41 882	18 894	3 078	304
2. Wynagrodzenia i inne koszty związane z zatrudnieniem							
3. Składki na ubezpieczenia społeczne płacone przez pracodawców							
- składki faktyczne na ubezpieczenia społeczne							
- składki przypisane umownie na ubezpieczenia społeczne							
4. Podatki minus dotacje związane z produkcją i importem							
a) podatki od produktów minus dotacje do produktów							
- cła i inne opłaty importowe							
- podatki od towarów i usług (VAT)							
- pozostałe podatki od produktów							
- dotacje do produktów							
b) podatki od producentów minus dotacje dla producentów							
- podatki od producentów							
- dotacje dla producentów							

(Specification: 1. Gross domestic product, 2. Wages and salaries, 3. Employers' social contributions - actual social contributions; - imputed social contributions, 4. Taxes less subsidies on production and imports: a) taxes on products less subsidies on products: - taxes and duties on imports, value added taxes (VAT), - other taxes on products, b) other taxes on production less other subsidies on production: - other taxes on production, less subsidies on production, - other subsidies on production).

Tabl. 55 RACHUNEK TWORZENIA DOCHODÓW (C2) 2005 (w mln zł w cenach bieżących)(dok.)

Generation of income account (C2) 2005 (in 10⁶ Polish zlotys, at current prices) (cont.)

ROZCHODY USES

TRANSAKcje <i>Transactions & balancing items</i>	OGÓŁEM SEKTOR GOSPODARSTW DOMOWYCH <i>Households</i>	PODSEKTOR		SUB-SECTOR			
		pracodawców i pracujących na własny rachunek <i>of employers and own-account workers</i>		osób fizycznych <i>of natural persons</i>			
		w gospo- darstwach indywidualnych w rolnictwie <i>in private farms in agriculture</i>	poza gospo- darstwami indywidualnymi w rolnictwie <i>outside private farms in agriculture</i>	pracujących najemnie <i>employees</i>	otrzymujących emeryturę i rentę <i>recipients of retirements and pensions</i>	utrzymujących się z niezarobkowych źródeł dochodów <i>recipients of non- earned income sources</i>	pozostałych <i>other persons</i>
1. Wartość dodana brutto							
2. Wynagrodzenia i inne koszty związane z zatrudnieniem	26 099	1 099	20 046	3 365	1 195	363	31
3. Składki na ubezpieczenia społeczne płacone przez pracodawców	2 708	143	2 001	385	140	36	3
- składki faktyczne na ubezpiecz. społeczne	2 708	143	2 001	385	140	36	3
- składki przypisane umownie na ubezpiecz. społeczne							
4. Podatki minus dotacje związane z produkcją i importem							
a) podatki od produktów minus dotacje do produktów							
- cła i inne opłaty importowe							
- podatki od towarów i usług (VAT)							
- pozostałe podatki od produktów							
- dotacje do produktów							
b) podatki od producentów minus dotacje dla producentów	-1 692	-1 811	1 099	-268	-610	-101	-1
- podatki od producentów	2 175	405	1 187	332	210	38	3
- dotacje dla producentów	-3 867	-2 216	-88	-600	-820	-139	-4
5. Nadwyżka operacyjna brutto/dochód mieszany	257 364	18 224	179 520	38 400	18 169	2 780	271

(Specification: 1. Gross domestic product, 2. Wages and salaries, 3. Employers' social contributions - actual social contributions; - imputed social contributions, 4. Taxes less subsidies on production and imports: a) taxes on products less subsidies on products: - taxes and duties on imports, value added taxes (VAT), - other taxes on products, b) other taxes on production less other subsidies on production: - other taxes on production, less subsidies on production, - other subsidies on production. 5. Operating surplus, gross/mixed income).

Tabl. 56 RACHUNEK PODZIAŁU PIERWOTNEGO DOCHODÓW (C3) 2005 (w mln zł w cenach bieżących)

Allocation of primary income account (C3) 2005 (in 10⁶ Polish zlotys, at current prices)

PRZYCHODY <i>RESOURCES</i>	TRANSAKCJE <i>Transactions & balancing items</i>	OGÓLEM SEKTOR GOSPODARSTW DOMOWYCH <i>Households</i>	PODSEKTOR		SUB-SECTOR			
			pracodawców i pracujących na własny rachunek <i>of employers and own-account workers</i>		osób fizycznych <i>of natural persons</i>			
			w gospo- darstwach indywidualnych w rolnictwie <i>in private farms in agriculture</i>	poza gospo- darstwami indywidualnymi w rolnictwie <i>outside private farms in agriculture</i>	pracujących najemnie <i>employees</i>	otrzymujących emeryturę i rentę <i>recipients of retirements and pensions</i>	utrzymujących się z niezarobkowych źródeł dochodów <i>recipients of non- earned income sources</i>	pozostałych <i>other persons</i>
1. Nadwyżka operacyjna brutto	257 364	18 224	179 520	38 400	18 169	2 780	271	
2. Wynagrodzenia i inne koszty związane z zatrudnieniem	317 028	10 866	9 672	262 556	29 220	4 454	260	
3. Składki na ubezpieczenia społeczne płacone przez pracodawców	48 415	1 628	1 489	40 058	4 469	731	40	
4. Podatki minus dotacje związane z produkcją i importem								
a) podatki od produktów minus dotacje do produktów								
- podatki od produktów								
- dotacje do produktów								
b) podatki od producentów minus dotacje dla producentów								
- podatki od producentów								
- dotacje dla producentów								
5. Dochody z tytułu własności								
a) odsetki:	17 560	721	1 357	10 078	4 893	497	14	
b) dochód podzielony przedsiębiorstw								
- dywidendy	1 805	54	110	1 116	437	87	1	
- dochody właścicieli przedsiębiorstw prywatnych	21 428	329	16 783	2 915	1 199	202		
c) reinwestowane zyski								
d) dochody przypisane posiadaczom polis ubezpiecz.	5 658	135	961	4 010	456	93	3	
e) renty gruntowe/czynszowe								

(Specification: 1. Operating surplus gross, 2. Wages, salaries and other labour costs, 3. Employers' social contributions, 4. Taxes less subsidies on production and imports: a) taxes on products less subsidies on products:

- taxes on products, - subsidies on products, b) other taxes on production less other subsidies on production; - other taxes on production, less subsidies on production, 5. Property income,

a) interest, b) distributed income of corporations: - dividends, - withdrawals from income of quasi-corporations, c) reinvested earnings on direct foreign investment, d) property income attributed to insurance policy holders, e) rents).

Tabl. 56 RACHUNEK PODZIAŁU PIERWOTNEGO DOCHODÓW (C3) 2005 (w mln zł w cenach bieżących)(dok.)

Allocation of primary income account (C3) 2005 (in 10⁶ Polish zlotys, at current prices) (cont.)

ROZCHODY		USES					
TRANSAKCJE	OGÓŁEM SEKTOR GOSPODARSTW DOMOWYCH	PODSEKTOR		SUB-SECTOR			
		pracodawców i pracujących na własny rachunek		osób fizycznych			
		<i>of employers and own-account workers</i>		<i>of natural persons</i>			
<i>Transactions & balancing items</i>	<i>Households</i>	w gospo- darstwach indywidualnych w rolnictwie	poza gospo- darstwami indywidualnymi w rolnictwie	pracujących najemnie	otrzymujących emeryturę i rentę	utrzymujących się z niezarobkowych źródeł dochodów	pozostałych
		<i>in private farms in agriculture</i>	<i>outside private farms in agriculture</i>	<i>employees</i>	<i>recipients of retirements and pensions</i>	<i>recipients of non- earned income sources</i>	<i>other persons</i>
1. Nadwyżka operacyjna brutto							
2. Wynagrodzenia i inne koszty związane z zatrudnieniem							
3. Składki na ubezpieczenia społeczne płacone przez pracodawców							
4. Podatki minus dotacje związane z produkcją i importem							
a) podatki od produktów minus dotacje do produktów							
- podatki od produktów							
- dotacje do produktów							
b) podatki od producentów minus dotacje dla producentów							
- podatki od producentów							
- dotacje dla producentów							
5. Dochody z tytułu własności							
a) odsetki:	3 845	267	461	1 939	980	194	4
b) dochód podzielony przedsiębiorstw							
- dywidendy							
- dochody właścicieli przedsiębiorstw prywatnych							
c) reinwestowane zyski							
d) dochody przypisane posiadaczom polis ubezpiecz.							
e) renty gruntowe/czynszowe	192	6	7	155	20	4	0
6. Dochody pierwotne brutto/DNB	665 221	31 684	209 424	357 039	57 843	8 646	585

(Specification: 1. Operating surplus gross, 2. Wages, salaries and other labour costs, 3. Employers' social contributions, 4. Taxes less subsidies on production and imports: a) taxes on products less subsidies on products:

- taxes on products, - subsidies on products, b) other taxes on production less other subsidies on production: - other taxes on production, less subsidies on production, 5. Property income,

a) interest, b) distributed income of corporations: - dividends, - withdrawals from income of quasi-corporations, c) reinvested earnings on direct foreign investment, d) property income attributed to

insurance policy holders, e) rents, 6. Primary income, gross/GNI).

Tabl. 57 RACHUNEK PODZIAŁU WTÓRNEGO DOCHODÓW (C4) 2005 (w mln zł w cenach bieżących)
Secondary distribution of income account (C4) 2005 (in 10⁶ Polish zlotys, at current prices)

PRZYCHODY TRANSAKCJE <i>Transactions & balancing items</i>	RESOURCES OGÓŁEM SEKTOR GOSPODARSTW DOMOWYCH <i>Households</i>	PODSEKTOR		SUB-SEKTOR			
		pracodawców i pracujących na własny rachunek <i>of employers and own-account workers</i>		osób fizycznych <i>of natural persons</i>			
		w gospodarstwach indywidualnych w rolnictwie <i>in private farms in agriculture</i>	poza gospodarstwami indywidualnymi w rolnictwie <i>outside private farms in agriculture</i>	pracujących najemnie <i>employees</i>	otrzymujących emeryturę i rentę <i>recipients of retirements and pensions</i>	utrzymujących się z niezarobkowych źródeł dochodów <i>recipients of non-earned income sources</i>	pozostałych <i>other persons</i>
1. Dochody pierwotne brutto/DNB	665 221	31 684	209 424	357 039	57 843	8 646	585
2. Podatki od dochodów i majątku							
a) podatek dochodowy							
b) inne podatki							
- podatek od gospodarstw rolnych							
- podatki i opłaty płacone przez gosp.domowe							
3. Składki na ubezpieczenia społeczne							
- składki faktyczne na ubezpiecz. społeczne płacone przez pracodawców							
- składki na ubezpiecz.spół. płacone przez pracowników							
- składki na ubezpiecz.spół. płacone przez właścicieli firm i osoby wolnych zawodów							
- składki przypisane umownie na ubezpiecz. społeczne							
4. Świadczenia społeczne inne niż transfery socjalne w naturze							
- świadczenia z ubezpieczeń społecznych pieniężne	125 693	6 382	2 693	27 735	77 297	10 189	1 397
- świadczenia z pomocy społecznej pieniężne	28 253	1 189	608	5 521	18 118	2 520	297
5. Inne transfery bieżące							
- składki ubezpieczeniowe netto							
- wypłacone odszkodowania	12 403	813	1 339	6 016	3 548	637	50
- bieżąca współpraca międzynarodowa							
- różne transfery bieżące, z tego:							
- dotacje i darowizny na rzecz inst. niekomercyjnych							
- transfery bieżące pomiędzy gospodarstwami dom.	33 234	1 084	9 435	14 471	6 851	1 199	194
- opłaty administracyjne	304	60	157	45	35	6	1
- czwarta część środków własnych na bazie DNB, rabat bryt.							
- rozliczenia z przedsiębior., bankami i gosp. domowymi	10 146	912	2 436	4 429	1 981	383	5
- pozostałe transfery bieżące	884	122	193	363	173	33	0

(Specification: 1.Primary income, gross/GNI, 2.Current taxes on income, wealth,etc.: a) taxes on income, b) other current taxes: - taxes on farms, - taxes and dues paid by households, 3.Social contributions:
- employers' actual social contributions, -employees' social contributions, - social contributions by self-and non-employed persons, - imputed social contributions, 4.Social benefits other than social transfers
in kind: - social security benefits in cash, - social assistance benefits, 5.Other current transfers: - net non-life insurance premiums, - non-life insurance claims, -current transfers within general government,
- current international cooperation, -other current transfers, of which: - subsidies and donations to the non-profit institutions, - current transfers between households, - administrative dues,
- GNI based fourth own resource, UK rebate, - operating with non-financial corporations, banks and households).

Tabl. 57 RACHUNEK PODZIAŁU WTÓRNEGO DOCHODÓW (C4) 2005 (w mln zł w cenach bieżących)(dok.)

Secondary distribution of income account (C4) 2005 (in 10⁶ Polish zlotys, at current prices) (cont.)

ROZCHODY TRANSAKCJE <i>Transactions & balancing items</i>	USES OGÓLEM SEKTOR GOSPODARSTW DOMOWYCH <i>Households</i>	PODSEKTOR SUB-SECTOR					
		pracodawców i pracujących na własny rachunek <i>of employers and own-account workers</i>		osób fizycznych <i>of natural persons</i>			
		w gospo- darstwach indywidualnych w rolnictwie <i>in private farms in agriculture</i>	poza gospo- darstwami indywidualnymi w rolnictwie <i>outside private farms in agriculture</i>	pracujących najemnie <i>employees</i>	otrzymujących emeryturę i rentę <i>recipients of retirements and pensions</i>	utrzymujących się z niezarobkowych źródeł dochodów <i>recipients of non- earned income sources</i>	pozostałych <i>other persons</i>
1. Dochody pierwotne brutto/DNB							
2. Podatki od dochodów i majątku							
a) podatek dochodowy	38 679	1 031	13 080	16 019	7 070	1 284	195
b) inne podatki							
- podatek od gospodarstw rolnych	1 104	641	25	169	227	39	3
- podatki i opłaty płacone przez gosp.domowe	4 075	607	1 176	1 508	657	124	3
3. Składki na ubezpieczenia społeczne							
- składki faktyczne na ubezpiecz. społeczne płacone przez pracodawców	48 415	1 628	1 489	40 058	4 469	731	40
- składki na ubezpiecz.spół. płacone przez pracowników	59 648	2 006	1 835	49 351	5 507	900	49
- składki na ubezpiecz.spół. płacone przez właścicieli firm i osoby wolnych zawodów	25 931	2 456	7 587	4 713	9 643	1 532	
- składki przypisane umownie na ubezpiecz. społeczne							
4. Świadczenia społeczne inne niż transfery socjalne w naturze							
- świadczenia z ubezpieczeń społecznych pieniężne							
- świadczenia z pomocy społecznej pieniężne							
5. Inne transfery bieżące							
- składki ubezpieczeniowe netto	12 899	768	1 129	6 476	3 673	786	67
- wypłacone odszkodowania							
- bieżąca współpraca międzynarodowa							
- różne transfery bieżące, z tego:							
- dotacje i darowizny na rzecz inst. niekomercyjnych	4 195	164	1 279	1 494	1 043	202	13
- transfery bieżące pomiędzy gospodarstwami dom	20 276	783	6 610	6 670	5 145	1 048	20
- opłaty administracyjne	814	162	430	125	82	14	1
- czwarta część środków własnych na bazie DNB, rabat bryt							
- rozliczenia z przedsiębior., bankami i gosp. domowymi	1 053	18	642	254	108	28	3
- pozostałe transfery bieżące							
6. Dochody do dyspozycji brutto	659 049	31 982	191 003	288 782	128 222	16 925	2 135

(Specification: 1.Primary income, gross/GNI, 2.Current taxes on income, wealth, etc.: a) taxes on income, b) other current taxes: - taxes on farms, - taxes and dues paid by households, 3.Social contributions: - employers' actual social contributions, - employees' social contributions, - social contributions by self-and non-employed persons, - imputed social contributions, 4.Social benefits other than social transfers in kind: - social security benefits in cash, - social assistance benefits, 5.Other current transfers: - net non-life insurance premiums, - non-life insurance claims, -current transfers within general government, - current international cooperation, -other current transfers, of which: - subsidies and donations to the non-profit institutions, - current transfers between households, - administrative dues, - GNI based fourth own resource, UK rebate, - operating with non-financial corporations, banks and households, 6.Disposable income, gross).

Tabl. 58 RACHUNEK WYKORZYSTANIA DOCHODÓW DO DYSPOZYCJI (C5) 2005 (w mln zł w cenach bieżących)

Use of disposable income account (C5) 2005 (in 10⁶ Polish zlotys, at current prices)

PRZYCHODY RESOURCES

TRANSAKCJE <i>Transactions & balancing items</i>	OGÓŁEM SEKTOR GOSPODARSTW DOMOWYCH <i>Households</i>	PODSEKTOR		SUB-SECTOR			
		pracodawców i pracujących na własny rachunek <i>of employers and own-account workers</i>		osób fizycznych <i>of natural persons</i>			
		w gospodarstwach indywidualnych w rolnictwie <i>in private farms in agriculture</i>	poza gospodarstwami indywidualnymi w rolnictwie <i>outside private farms in agriculture</i>	pracujących najemnie <i>employees</i>	otrzymujących emeryturę i rentę <i>recipients of retirements and pensions</i>	utrzymujących się z niezarobkowych źródeł dochodów <i>recipients of non-earned income sources</i>	pozostałych <i>other persons</i>
1. Dochody do dyspozycji brutto	659 049	31 982	191 003	288 782	128 222	16 925	2 135
2. Spożycie							
- indywidualne							
- ogólnospołeczne							
3. Korekta z tytułu zmiany udziałów netto gospodarstw domowych w rezerwach funduszy emerytalnych	20 493	649	1 782	16 144	1 536	359	23

(Specification: 1. Disposable income, gross, 2. Final consumption expenditure: -individual, -collective, 3. Adjustment for the change in net equity of households in pension funds reserves)

Tabl. 58 RACHUNEK WYKORZYSTANIA DOCHODÓW DO DYSPOZYCJI (C5) 2005 (w mln zł w cenach bieżących)(dok.)

Use of disposable income account (C5) 2005 (in 10⁶ Polish zlotys, at current prices) (cont.)

ROZCHODY USES

TRANSAKCJE <i>Transactions & balancing items</i>	OGÓLEM SEKTOR GOSPODARSTW DOMOWYCH <i>Households</i>	PODSEKTOR		SUB-SECTOR			
		pracodawców i pracujących na własny rachunek <i>of employers and own-account workers</i>		osób fizycznych <i>of natural persons</i>			
		w gospo- darstwach indywidualnych w rolnictwie <i>in private farms in agriculture</i>	poza gospo- darstwami indywidualnymi w rolnictwie <i>outside private farms in agriculture</i>	pracujących najemnie <i>employees</i>	otrzymujących emeryturę i rentę <i>recipients of retirements and pensions</i>	utrzymujących się z niezarobkowych źródeł dochodów <i>recipients of non- - earned income sources</i>	pozostałych <i>other persons</i>
1. Dochody do dyspozycji brutto							
2. Spożycie	614 294	25 768	175 380	271 903	122 886	16 314	2 043
- indywidualne	614 294	25 768	175 380	271 903	122 886	16 314	2 043
- ogólnospoleczne							
3. Korekta z tytułu zmiany udziałów netto gospodarstw domowych w rezerwach funduszy emerytalnych							
4. Oszczędności brutto	65 248	6 863	17 405	33 023	6 872	970	115

(Specification: 1.Disposable income, gross, 2.Final consumption expenditure: -individual , -collective , 3.Adjustment for the change in net equity of households in pension funds reserves)

4.Saving gross).

Tabl. 59 RACHUNEK WYKORZYSTANIA SKORYGOWANYCH DOCHODÓW DO DYSPOZYCJI (C5A) 2005 (w mln zł w cenach bieżących)

Use of adjusted disposable income account (C5A) 2005 (in 10⁶ Polish zlotys, at current prices)

PRZYCHODY RESOURCES	TRANSAKCJE <i>Transactions & balancing items</i>	OGÓŁEM SEKTOR GOSPODARSTW DOMOWYCH <i>Households</i>	PODSEKTOR		SUB-SECTOR			
			pracodawców i pracujących na własny rachunek <i>of employers and own-account workers</i>		osób fizycznych <i>of natural persons</i>			
			w gospo- darstwach indywidualnych w rolnictwie <i>in private farms in agriculture</i>	poza gospo- darstwami indywidualnymi w rolnictwie <i>outside private farms in agriculture</i>	pracujących najemnie <i>employees</i>	otrzymujących emeryturę i rentę <i>recipients of retirements and pensions</i>	utrzymujących się z niezarobkowych źródeł dochodów <i>recipients of non- earned income sources</i>	pozostałych <i>other persons</i>
1. Dochody skorygowane do dyspozycji brutto	767 452	36 132	221 450	336 435	150 734	20 227	2 474	
2. Spożycie skorygowane*								
- indywidualne								
- ogólnospołeczne								
3. Korekta z tytułu zmiany udziałów netto gospodarstw domowych w rezerwach funduszy emerytalnych	20 493	649	1 782	16 144	1 536	359	23	

* Skorygowane według sektorów / adjusted by institutional sectors

(Specification: 1. Adjusted disposable income, gross, 2. Actual final consumption expenditure, - individual, - collective, 3. Adjustment for the change in net equity of households in pension funds reserves)

Tabl. 59 RACHUNEK WYKORZYSTANIA SKORYGOWANYCH DOCHODÓW DO DYSPOZYCJI (C5A) 2005 (w mln zł w cenach bieżących)(dok.1

Use of adjusted disposable income account (C5A) 2005 (in 10⁶ Polish zlotys, at current prices) (cont.)

ROZCHODY

USES

TRANSAKCJE <i>Transactions & balancing items</i>	OGÓŁEM SEKTOR GOSPODARSTW DOMOWYCH <i>Households</i>	PODSEKTOR		SUB-SECTOR			
		pracodawców i pracujących na własny rachunek <i>of employers and own-account workers</i>		osób fizycznych <i>of natural persons</i>			
		w gospo- darstwach indywidualnych w rolnictwie <i>in private farms in agriculture</i>	poza gospo- darstwami indywidualnymi w rolnictwie <i>outside private farms in agriculture</i>	pracujących najemnie <i>employees</i>	otrzymujących emeryturę i rentę <i>recipients of retirements and pensions</i>	utrzymujących się z niezarobkowych źródeł dochodów <i>recipients of non- earned income sources</i>	pozostałych <i>other persons</i>
1. Dochody skorygowane do dyspozycji brutto							
2. Spożycie skorygowane *	722 697	29 918	205 827	319 556	145 398	19 616	2 382
- indywidualne	722 697	29 918	205 827	319 556	145 398	19 616	2 382
- ogólnospołeczne							
3. Korekta z tytułu zmiany udziałów netto gospodarstw domowych w rezerwach funduszy emerytalnych							
4. Oszczędności brutto	65 248	6 863	17 405	33 023	6 872	970	115

* Skorygowane według sektorów / adjusted by institutional sectors

(Specification: 1. Adjusted disposable income, gross, 2. Actual final consumption expenditure: -individual, -collective, 3. Adjustment for the change in net equity of households in pension funds reserves,

4. Saving gross).

Tabl. 60 RACHUNEK KAPITAŁOWY (C6) 2005 (w mln zł w cenach bieżących)

Capital account (C6) 2005 (in 10⁶ Polish zlotys, at current prices)

PRZYCHODY RESOURCES

TRANSAKCJE <i>Transactions & balancing items</i>	OGÓŁEM SEKTOR GOSPODARSTW DOMOWYCH <i>Households</i>	PODSEKTOR		SUB-SECTOR			
		pracodawców i pracujących na własny rachunek <i>of employers and own-account workers</i>		osób fizycznych <i>of natural persons</i>			
		w gospo- darstwach indywidualnych w rolnictwie <i>in private farms in agriculture</i>	poza gospo- darstwami indywidualnymi w rolnictwie <i>outside private farms in agriculture</i>	pracujących najemnie <i>employees</i>	otrzymujących emeryturę i rentę <i>recipients of retirements and pensions</i>	utrzymujących się z niezarobkowych źródeł dochodów <i>recipients of non- earned income sources</i>	pozostałych <i>other persons</i>
1. Oszczędności brutto	65 248	6 863	17 405	33 023	6 872	970	115
2. Saldo obrotów bieżących z zagranicą							
3. Transfery kapitałowe	2 745	144	899	1 058	543	88	13
- podatki od kapitału							
- dotacje na inwestycje	826	44	274	322	188	27	4
- inne transfery kapitałowe	1 887	100	625	736	355	61	9
4. Akumulacja							
- nakłady brutto na środki trwałe							
z tego:							
- rzeczowe środki trwałe							
- wartości niematerialne i prawne							
- przyrost rzeczowych środków obrotowych							
- przyrost aktywów o wyjątkowej wartości							

(Specification: 1. Saving, gross, 2. Current external balance, 3. Capital transfers : capital taxes, - investment grants, - other capital transfers, 4. Gross capital formation: -gross fixed capital formation (of which: -tangible fixed assets, -intangible fixed assets), -changes in inventories, -acquisitions less disposals of valuables).

Tabl. 60 RACHUNEK KAPITAŁOWY (C6) 2005 (w mln zł w cenach bieżących) (dok.)

Capital account (C6) 2005 (in 10⁶ Polish zlotys, at current prices) (cont.)

ROZCHODY USES

TRANSAKCJE <i>Transactions & balancing items</i>	OGÓŁEM SEKTOR GOSPODARSTW DOMOWYCH <i>Households</i>	PODSEKTOR		SUB-SECTOR			
		pracodawców i pracujących na własny rachunek <i>of employers and own-account workers</i>		osób fizycznych <i>of natural persons</i>			
		w gospodarstwach indywidualnych w rolnictwie <i>in private farms in agriculture</i>	poza gospodarstwami indywidualnymi w rolnictwie <i>outside private farms in agriculture</i>	pracujących najemnie <i>employees</i>	otrzymujących emeryturę i rentę <i>recipients of retirements and pensions</i>	utrzymujących się z niezarobkowych źródeł dochodów <i>recipients of non-earned income sources</i>	pozostałych <i>other persons</i>
1. Oszczędności brutto							
2. Saldo obrotów bieżących z zagranicą							
3. Transfery kapitałowe	252	14	84	98	47	8	1
- podatki od kapitału	242	13	81	94	45	8	1
- dotacje na inwestycje							
- inne transfery kapitałowe	10	1	3	4	2	0	0
4. Akumulacja	48 259	5 947	19 579	19 908	2 521	291	13
- nakłady brutto na środki trwałe	48 209	5 937	19 552	19 901	2 516	290	13
z tego:							
- rzeczowe środki trwałe	48 209	5 937	19 552	19 901	2 516	290	13
- wartości niematerialne i prawne							
- przyrost rzeczowych środków obrotowych	483	89	264	69	52	9	0
- przyrost aktywów o wyjątkowej wartości	-433	-79	-237	-62	-47	-8	0
5. Wierzytelności netto (+) lub zadłużenie netto (-)	19 482	1 046	-1 359	14 075	4 847	759	114

(Specification: 1. Saving, gross, 2. Current external balance, 3. Capital transfers : capital taxes, - investment grants, - other capital transfers, 4. Gross capital formation: -gross fixed capital formation (of which: -tangible fixed assets, -intangible fixed assets), -changes in inventories, -acquisitions less disposals of valuables, 5. Net lending (+) or net borrowing (-)).

2006

**SEKTOR
PRZEDSIĘBIORSTW
WEDŁUG PODSEKTORÓW**

Tabl. 61 RACHUNEK PRODUKCJI (C1) 2006 (w mln zł w cenach bieżących)

Production account (C1) 2006 (in 10⁶ Polish zlotys, at current prices)

PRZYCHODY

RESOURCES

TRANSAKCJE <i>Transactions & balancing items</i>	OGÓŁEM SEKTOR PRZEDSIĘBIORSTW <i>Non-financial corporations</i>	PODSEKTOR SUB-SECTOR		
		przedsiębiorstw publicznych <i>public corporations</i>	przedsiębiorstw prywatnych krajowych <i>national private corporations</i>	przedsiębiorstw zagranicznych <i>foreign corporations</i>
1. Produkcja globalna	1 380 173	191 915	827 293	360 965
2. Zużycie pośrednie				
3. Podatki od produktów minus dotacje do produktów				
- cła i inne opłaty importowe				
- VAT do zapłacenia				
- pozostałe podatki od produktów				
- dotacje do produktów				

ROZCHODY

USES

TRANSAKCJE <i>Transactions & balancing items</i>	OGÓŁEM SEKTOR PRZEDSIĘBIORSTW <i>Non-financial corporations</i>	PODSEKTOR SUB-SECTOR		
		przedsiębiorstw publicznych <i>public corporations</i>	przedsiębiorstw prywatnych krajowych <i>national private corporations</i>	przedsiębiorstw zagranicznych <i>foreign corporations</i>
1. Produkcja globalna				
2. Zużycie pośrednie	939 354	114 209	552 574	272 571
3. Podatki od produktów minus dotacje do produktów				
- cła i inne opłaty importowe				
- VAT do zapłacenia				
- pozostałe podatki od produktów				
- dotacje do produktów				
4. Wartość dodana brutto	440 819	77 706	274 719	88 394

(Specification: 1. Gross output, 2. Intermediate consumption, - of which: financial intermediation services indirectly measured, 3. Taxes on products less subsidies on products: - taxes and duties on imports, - payable value added tax (VAT), - other taxes on products, - subsidies on products. 4. Value added, gross, 5. Gross domestic product).

Tabl. 62 RACHUNEK TWORZENIA DOCHODÓW (C2) 2006 (w mln zł w cenach bieżących)

Generation of income account (C2) 2006 (in 10⁶ Polish zlotys, at current prices)

PRZYCHODY

RESOURCES

TRANSAKCJE <i>Transactions & balancing items</i>	OGÓŁEM SEKTOR PRZEDSIĘBIORSTW <i>Non-financial corporations</i>	PODSEKTOR SUB-SECTOR		
		przedsiębiorstw publicznych <i>public corporations</i>	przedsiębiorstw prywatnych krajowych <i>national private corporations</i>	przedsiębiorstw zagranicznych <i>foreign corporations</i>
1. Wartość dodana brutto	440 819	77 706	274 719	88 394
2. Wynagrodzenia i inne koszty związane z zatrudnieniem				
3. Składki na ubezpieczenia społeczne płacone przez pracodawców				
- składki faktyczne na ubezpieczenia społeczne				
- składki przypisane umownie na ubezpieczenia społeczne				
4. Podatki minus dotacje związane z produkcją i importem				
a) podatki od produktów minus dotacje do produktów				
- cła i inne opłaty importowe				
- podatki od towarów i usług (VAT)				
- pozostałe podatki od produktów				
- dotacje do produktów				
b) podatki od producentów minus dotacje dla producentów				
- podatki od producentów				
- dotacje dla producentów				

(Specification: 1. Gross domestic product, 2. Wages and salaries, 3. Employers' social contributions - actual social contributions; - imputed social contributions,

4. Taxes less subsidies on production and imports: a) taxes on products less subsidies on products: - taxes and duties on imports, - value added taxes (VAT), - other taxes on products, - subsidies on products; b) other taxes on production less other subsidies on production, - other taxes on production, - other subsidies on production).

Tabl. 62 RACHUNEK TWORZENIA DOCHODÓW (C2) 2006 (w mln zł w cenach bieżących) (dok.)

Generation of income account (C2) 2006 (in 10⁶ Polish zlotys, at current prices) (cont.)

ROZCHODY

USES

TRANSAKCJE <i>Transactions & balancing items</i>	OGÓŁEM SEKTOR PRZEDSIĘBIORSTW <i>Non-financial corporations</i>	PODSEKTOR SUB-SECTOR		
		przedsiębiorstw publicznych <i>public corporations</i>	przedsiębiorstw prywatnych krajowych <i>national private corporations</i>	przedsiębiorstw zagranicznych <i>foreign corporations</i>
1. Wartość dodana brutto				
2. Wynagrodzenia i inne koszty związane z zatrudnieniem	190 325	40 557	108 869	40 899
3. Składki na ubezpieczenia społeczne płacone przez pracodawców				
- składki faktyczne na ubezpieczenia społeczne	30 231	6 888	17 320	6 023
- składki przypisane umownie na ubezpieczenia społeczne				
4. Podatki minus dotacje związane z produkcją i importem				
a) podatki od produktów minus dotacje do produktów				
- cła i inne opłaty importowe				
- podatki od towarów i usług (VAT)				
- pozostałe podatki od produktów				
- dotacje do produktów				
b) podatki od producentów minus dotacje dla producentów	12 799	3 108	6 789	2 902
- podatki od producentów	16 212	4 682	8 301	3 229
- dotacje dla producentów	-3 413	-1 574	-1 512	-327
5. Nadwyżka operacyjna brutto	207 464	27 153	141 741	38 570
6. Dochód mieszany				

(Specification: 1. Gross domestic product, 2. Wages and salaries, 3. Employers' social contributions - actual social contributions; - imputed social contributions,

4. Taxes less subsidies on production and imports: a) taxes on products less subsidies on products: - taxes and duties on imports, - value added taxes (VAT),

- other taxes on products, - subsidies on products; b) other taxes on production less other subsidies on production, - other taxes on production, - other subsidies on production).

Tabl. 63 RACHUNEK PODZIAŁU PIERWOTNEGO DOCHODÓW (C3) 2006 (w mln zł w cenach bieżących)

Allocation of primary income account (C3) 2006 (in 10⁶ Polish zlotys, at current prices)

PRZYCHODY

RESOURCES

TRANSAKCJE <i>Transactions & balancing items</i>	OGÓŁEM SEKTOR PRZEDSIĘBIORSTW <i>Non-financial corporations</i>	PODSEKTOR SUB-SECTOR		
		przedsiębiorstw publicznych <i>public corporations</i>	przedsiębiorstw prywatnych krajowych <i>national private corporations</i>	przedsiębiorstw zagranicznych <i>foreign corporations</i>
1. Nadwyżka operacyjna brutto	207 464	27 153	141 741	38 570
2. Wynagrodzenia i inne koszty związane z zatrudnieniem				
3. Składki na ubezpieczenia społeczne płacone przez pracodawców				
4. Podatki minus dotacje związane z produkcją i importem				
a) podatki od produktów minus dotacje do produktów				
- podatki od produktów				
- dotacje do produktów				
b) podatki od producentów minus dotacje dla producentów				
- podatki od producentów				
- dotacje dla producentów				
5. Dochody z tytułu własności				
a) odsetki	7 704	2 080	3 929	1 695
b) dochód podzielony przedsiębiorstw				
- dywidendy	185		185	
- dochody właścicieli przedsiębiorstw prywatnych				
c) reinwestowane zyski	1 703		1 703	
d) dochody przypisane posiadaczom polis ubezpiecz.	461		461	
e) renty gruntowe/czynszowe				

(Specification: 1. Operating surplus gross, 2. Wages and salaries, 3. Employers' social contributions, 4. Taxes less subsidies on production and imports: a) taxes on products less subsidies on products: - taxes on products, - subsidies on products, b) other taxes on production less other subsidies on production: - other taxes on production, - other subsidies on production, 5. Property income, a) interest, b) distributed income of corporations: - dividends, - withdrawals from income of quasi-corporations, c) reinvested earnings on direct foreign investment, d) property income attributed to insurance policy holders, e) rents).

Tabl. 63 RACHUNEK PODZIAŁU PIERWOTNEGO DOCHODÓW (C3) 2006 (w mln zł w cenach bieżących) (dok.)

Allocation of primary income account (C3) 2006 (in 10⁶ Polish zlotys, at current prices) (cont.)

ROZCHODY

USES

TRANSAKCJE <i>Transactions & balancing items</i>	OGÓLEM SEKTOR PRZEDSIĘBIORSTW <i>Non-financial corporations</i>	PODSEKTOR SUB-SECTOR		
		przedsiębiorstw publicznych <i>public corporations</i>	przedsiębiorstw prywatnych krajowych <i>national private corporations</i>	przedsiębiorstw zagranicznych <i>foreign corporations</i>
1. Nadwyżka operacyjna brutto				
2. Wynagrodzenia i inne koszty związane z zatrudnieniem				
3. Składki na ubezpieczenia społeczne płacone przez pracodawców				
4. Podatki minus dotacje związane z produkcją i importem				
a) podatki od produktów minus dotacje do produktów				
- podatki od produktów				
- dotacje do produktów				
b) podatki od producentów minus dotacje dla producentów				
- podatki od producentów				
- dotacje dla producentów				
5. Dochody z tytułu własności				
a) odsetki	11 906	1 733	6 533	3 640
b) dochód podzielony przedsiębiorstw				
- dywidendy	24 334	3 184	17 741	3 409
- dochody właścicieli przedsiębiorstw prywatnych	22 474		22 474	
c) reinwestowane zyski	15 872		15 872	
d) dochody przypisane posiadaczom polis ubezpiecz.				
e) renty gruntowe/czynszowe	2 621	260	2 097	264
6. Dochody pierwotne brutto/ DNB	140 310	24 056	83 302	32 952

(Specification: 1. Operating surplus gross, 2. Wages and salaries, 3. Employers' social contributions, 4. Taxes less subsidies on production and imports: a) taxes on products less subsidies on products: - taxes on products, - subsidies on products, b) other taxes on production less other subsidies on production: - other taxes on production, - other subsidies on production, 5. Property income, a) interest, b) distributed income of corporations: - dividends, - withdrawals from income of quasi-corporations, c) reinvested earnings on direct foreign investment, d) property income attributed to insurance policy holders, e) rents), 6. Primary income, gross/GNI).

Tabl. 64 RACHUNEK PODZIAŁU WTÓRNEGO DOCHODÓW (C4) 2006 (w mln zł w cenach bieżących)

Secondary distribution of income account (C4) 2006 (in 10⁶ Polish zlotys, at current prices)

PRZYCHODY RESOURCES

TRANSAKcje <i>Transactions & balancing items</i>	OGÓŁEM SEKTOR PRZEDSIĘBIORSTW <i>Non-financial corporations</i>	PODSEKTOR SUB-SECTOR		
		przedsiębiorstw publicznych <i>public corporations</i>	przedsiębiorstw prywatnych krajowych <i>national private corporations</i>	przedsiębiorstw zagranicznych <i>foreign corporations</i>
1. Dochody pierwotne brutto/ DNB	140 310	24 056	83 302	32 952
2. Podatki od dochodów i majątku				
a) podatek dochodowy				
b) pozostałe podatki				
- podatki od gospodarstw rolnych				
- podatki i opłaty płacone przez gosp.domowe				
3. Składki na ubezpieczenia społeczne				
- składki faktyczne na ubezpiecz.spół. płacone przez pracodawców				
- składki na ubezpiecz.spółeczne płacone przez pracowników				
- składki na ubezpiecz.spółeczne płacone przez właścicieli firm i osoby wolnych zawodów				
- składki przypisane umownie na ubezpiecz.spółeczne				
4. Świadczenia społeczne inne niż transfery socjalne w naturze				
- świadczenia z ubezpieczeń społecznych pieniężne				
- świadczenia z pomocy społecznej pieniężne				
5. Inne transfery bieżące				
- składki ubezpieczeniowe netto				
- wypłacone odszkodowania	3 183	605	1 910	668
- bieżąca współpraca międzynarodowa				
- różne transfery bieżące, z tego:				
- dotacje i darowizny na rzecz inst.niekomercyjnych				
- transfery bieżące pomiędzy gospodarstwami dom.				
- opłaty administracyjne	175	8	149	18
- czwarta część środków własnych na bazie DNB, rabat bryt.				
- rozliczenia z przedsiębior., bankami i z gosp.dom.	2 238		2 238	
- pozostałe transfery bieżące	1 361		1 361	

(Specification: 1.Primary income, gross/GNI, 2.Current taxes on income, wealth, etc.: a) taxes on income, b) other current taxes: - taxes on farms, - taxes and dues paid by households, 3.Social contributions: - employers' actual social contributions, -employees' social contributions, - social contributions by self-and non-employed persons, - imputed social contributions, 4.Social benefits other than social transfers in kind: - social security benefits in cash, - social assistance benefits, 5. Other current transfers: - net non-life insurance premiums, - non-life insurance claims, -current transfers within general government, - current international cooperation, - other current transfers, of which: -subsidies and donations to the non-profit institutions, -current transfers between households, -administrative dues, - GNI based fourth own resource, UK rebate, - operating with non-financial corporations, banks and households).

Tabl. 64 RACHUNEK PODZIAŁU WTÓRNEGO DOCHODÓW (C4) 2006 (w mln zł w cenach bieżących) (dok.)

Secondary distribution of income account (C4) 2006 (in 10⁶ Polish zlotys, at current prices) (cont.)

ROZCHODY

USES

TRANSAKCJE <i>Transactions & balancing items</i>	OGÓLEM SEKTOR PRZEDSIĘBIORSTW <i>Non-financial corporations</i>	PODSEKTOR <i>SUB-SECTOR</i>		
		przedsiębiorstw publicznych <i>public corporations</i>	przedsiębiorstw prywatnych krajowych <i>national private corporations</i>	przedsiębiorstw zagranicznych <i>foreign corporations</i>
1. Dochody pierwotne brutto / DNB				
2. Podatki od dochodów i majątku				
a) podatek dochodowy	23 393	2 634	15 647	5 112
b) pozostałe podatki				
- podatki od gospodarstw rolnych				
- podatki i opłaty płacone przez gosp.domowe				
3. Składki na ubezpieczenia społeczne				
- składki faktyczne na ubezp.spół. płacone przez pracodawców				
- składki na ubezp.spoleczne płacone przez pracowników				
- składki na ubezp.spoleczne płacone przez właścicieli firm i osoby wolnych zawodów				
- składki przypisane umownie na ubezp.spoleczne				
4. Świadczenia społeczne inne niż transfery socjalne w naturze				
- świadczenia z ubezpieczeń społecznych pieniężne				
- świadczenia z pomocy społecznej pieniężne				
5. Inne transfery bieżące				
- składki ubezpieczeniowe netto	1 935	532	792	611
- wypłacone odszkodowania				
- bieżąca współpraca międzynarodowa				
- różne transfery bieżące, z tego:				
- dotacje i darowizny na rzecz inst.niekomercyjnych				
- transfery bieżące pomiędzy gospodarstwami dom.				
- opłaty administracyjne	242	24	169	49
- czwarta część środków własnych na bazie DNB, rabat bryt.				
- rozliczenia z przedsiębior., bankami i z gosp.dom.	9 599		9 599	
- pozostałe transfery bieżące				
6. Dochody do dyspozycji brutto	112 098	21 479	62 753	27 866

(Specification: 1. Primary income, gross/GNI, 2. Current taxes on income, wealth, etc.: a) taxes on income, b) other current taxes: - taxes on farms, - taxes and dues paid by households, 3. Social contributions: - employers' actual social contributions, - employees' social contributions, - social contributions by self-and non-employed persons, - imputed social contributions, 4. Social benefits other than social transfers in kind: - social security benefits in cash, - social assistance benefits, 5. Other current transfers: - net non-life insurance premiums, - non-life insurance claims, - current transfers within general government, - current international cooperation, - other current transfers, of which: -subsidies and donations to the non-profit institutions, -current transfers between households, -administrative dues, - GNI based fourth own resource, UK rebate, - operating with non-financial corporations, banks and households). 6. Disposable income, gross).

Tabl. 65 RACHUNEK WYKORZYSTANIA DOCHODÓW DO DYSPOZYCJI (C5) 2006 (w mln zł w cenach bieżących)

Use of disposable income account (C5) 2006 (in 10⁶ Polish zlotys, at current prices)

PRZYCHODY

RESOURCES

TRANSAKCJE <i>Transactions & balancing items</i>	OGÓŁEM SEKTOR PRZEDSIĘBIORSTW <i>Non-financial corporations</i>	PODSEKTOR SUB-SECTOR		
		przedsiębiorstw publicznych <i>public corporations</i>	przedsiębiorstw prywatnych krajowych <i>national private corporations</i>	przedsiębiorstw zagranicznych <i>foreign corporations</i>
1. Dochody do dyspozycji brutto	112 098	21 479	62 753	27 866
2. Spożycie				
- indywidualne				
- ogólnospołeczne				
3. Korekta z tytułu zmiany udziałów netto gospodarstw domowych w rezerwach funduszy emerytalnych				

ROZCHODY

USES

TRANSAKCJE <i>Transactions & balancing items</i>	OGÓŁEM SEKTOR PRZEDSIĘBIORSTW <i>Non-financial corporations</i>	PODSEKTOR SUB-SECTOR		
		przedsiębiorstw publicznych <i>public corporations</i>	przedsiębiorstw prywatnych krajowych <i>national private corporations</i>	przedsiębiorstw zagranicznych <i>foreign corporations</i>
1. Dochody do dyspozycji brutto				
2. Spożycie				
- indywidualne				
- ogólnospołeczne				
3. Korekta z tytułu zmiany udziałów netto gospodarstw domowych w rezerwach funduszy emerytalnych				
4. Oszczędności brutto	112 098	21 479	62 753	27 866

(Specification: 1. Disposable income, gross, 2. Final consumption expenditure, - individual, - collective, 3. Adjustment for the change in net equity of households in pension funds reserves, 4. Saving, gross).

Tabl. 66 RACHUNEK WYKORZYSTANIA SKORYGOWANYCH DOCHODÓW DO DYSPOZYCJI (C5A) 2006 (w mln zł w cenach bieżących)

Use of adjusted disposable income account (C5A) 2006 (in 10⁶ Polish zlotys, at current prices)

PRZYCHODY **RESOURCES**

TRANSAKCJE <i>Transactions & balancing items</i>	OGÓŁEM SEKTOR PRZEDSIĘBIORSTW <i>Non-financial corporations</i>	PODSEKTOR <i>SUB-SECTOR</i>		
		przedsiębiorstw publicznych <i>public corporations</i>	przedsiębiorstw prywatnych krajowych <i>national private corporations</i>	przedsiębiorstw zagranicznych <i>foreign corporations</i>
1. Dochody skorygowane do dyspozycji brutto	112 098	21 479	62 753	27 866
2. Spożycie skorygowane*				
- indywidualne				
- ogólnospołeczne				
3. Korekta z tytułu zmiany udziałów netto gospodarstw domowych w rezerwach funduszy emerytalnych				

ROZCHODY **USES**

TRANSAKCJE <i>Transactions & balancing items</i>	OGÓŁEM SEKTOR PRZEDSIĘBIORSTW <i>Non-financial corporations</i>	PODSEKTOR <i>SUB-SECTOR</i>		
		przedsiębiorstw publicznych <i>public corporations</i>	przedsiębiorstw prywatnych krajowych <i>national private corporations</i>	przedsiębiorstw zagranicznych <i>foreign corporations</i>
1. Dochody skorygowane do dyspozycji brutto				
2. Spożycie skorygowane*				
- indywidualne				
- ogólnospołeczne				
3. Korekta z tytułu zmiany udziałów netto gospodarstw domowych w rezerwach funduszy emerytalnych				
4. Oszczędności brutto	112 098	21 479	62 753	27 866

* Skorygowane według sektorów / *adjusted by institutional sectors*

(Specification: 1. Adjusted disposable income, gross, 2. Actual final consumption expenditure, - individual, - collective, 3. Adjustment for the change in net equity of households in pension funds reserves, 4. Saving, gross).

Tabl. 67 RACHUNEK KAPITAŁOWY (C6) 2006 (w mln zł w cenach bieżących)
Capital account (C6) 2006 (in 10⁶ Polish zlotys, at current prices)
PRZYCHODY RESOURCES

TRANSAKCJE <i>Transactions & balancing items</i>	OGÓŁEM SEKTOR PRZEDSIĘBIORSTW <i>Non-financial corporations</i>	PODSEKTOR SUB-SECTOR		
		przedsiębiorstw publicznych <i>public corporations</i>	przedsiębiorstw prywatnych krajowych <i>national private corporations</i>	przedsiębiorstw zagranicznych <i>foreign corporations</i>
1. Oszczędności brutto	112 098	21 479	62 753	27 866
2. Saldo obrotów bieżących z zagranicą				
3. Transfery kapitałowe	12 349	2 320	7 542	2 487
- podatki od kapitału				
- dotacje na inwestycje	9 350	1 720	5 442	2 188
- inne transfery kapitałowe	2 999	600	2 100	299
4. Akumulacja				
- nakłady brutto na środki trwałe				
z tego:				
- rzeczowe środki trwałe				
- wartości niematerialne i prawne				
- przyrost rzeczowych środków obrotowych				
- przyrost aktywów o wyjątkowej wartości				

ROZCHODY USES

TRANSAKCJE <i>Transactions & balancing items</i>	OGÓŁEM SEKTOR PRZEDSIĘBIORSTW <i>Non-financial corporations</i>	PODSEKTOR SUB-SECTOR		
		przedsiębiorstw publicznych <i>public corporations</i>	przedsiębiorstw prywatnych krajowych <i>national private corporations</i>	przedsiębiorstw zagranicznych <i>foreign corporations</i>
1. Oszczędności brutto				
2. Saldo obrotów bieżących z zagranicą				
3. Transfery kapitałowe	2 223	0	2 223	0
- podatki od kapitału				
- dotacje na inwestycje				
- inne transfery kapitałowe	2 223		2 223	
4. Akumulacja	126 800	20 824	75 656	30 282
- nakłady brutto na środki trwałe	111 032	20 226	64 776	26 030
z tego:				
- rzeczowe środki trwałe	105 539	19 354	61 446	24 739
- wartości niematerialne i prawne	5 493	872	3 330	1 291
- przyrost rzeczowych środków obrotowych	15 730	598	10 880	4 252
- przyrost aktywów o wyjątkowej wartości	38	.	.	.
5. Wierzytelności netto (+) lub zadłużenie netto (-)	-4 576	2 975	-7 584	71

(Specification: 1. Saving, gross, 2. Current external balance, 3. Capital transfers, 4. Gross capital formation, - gross fixed capital formation (of which: - tangible fixed assets, - intangible fixed assets), - changes in inventories, - acquisitions less disposals of valuables, 5. Net lending (+) or net borrowing (-))

**SEKTOR
INSTYTUCJI FINANSOWYCH I
UBEZPIECZENIOWYCH
WEDŁUG PODSEKTORÓW**

Tabl. 68 RACHUNEK PRODUKCJI (C1) 2006 (w mln zł w cenach bieżących)

Production account (C1) 2006 (in 10⁶ Polish zlotys, at current prices)

PRZYCHODY

RESOURCES

TRANSAKCJE <i>Transactions & balancing items</i>	OGÓLEM SEKTOR INSTYTUCJI FINANSOWYCH I UBEZPIECZENIOWYCH <i>Financial corporations</i>	PODSEKTOR <i>SUB-SECTOR</i>				
		NBP <i>Central Bank</i>	pozostałych banków <i>other monetary institutions</i>	pozostałych instytucji pośrednictwa finansowego <i>other financial intermediaries</i>	pomocniczych instytucji pośrednictwa finansowego <i>financial auxiliaries</i>	instytucji ubezpieczeniowych <i>insurance corporations</i>
1. Produkcja globalna	76 008	1 188	32 145	11 301	9 096	22 278
2. Zużycie pośrednie						
3. Podatki od produktów minus dotacje do produktów						
- cła i inne opłaty importowe						
- VAT do zapłacenia						
- pozostałe podatki od produktów						
- dotacje do produktów						

(Specification: 1. Gross output, 2. Intermediate consumption, 3. Taxes on products less subsidies on products: - taxes and duties on imports, - payable value added tax (VAT),

- other taxes on products, - subsidies on products).

Tabl. 68 RACHUNEK PRODUKCJI (C1) 2006 (w mln zł w cenach bieżących)

Production account (C1) 2006 (in 10⁶ Polish zlotys, at current prices)

ROZCHODY USES

TRANSAKCJE <i>Transactions & balancing items</i>	OGÓLEM SEKTOR INSTYTUCJI FINANSOWYCH I UBEZPIECZENIOWYCH <i>Financial corporations</i>	PODSEKTOR SUB-SECTOR				
		NBP <i>Central Bank</i>	pozostałych banków <i>other monetary institutions</i>	pozostałych instytucji pośrednictwa finansowego <i>other financial intermediaries</i>	pomocniczych instytucji pośrednictwa finansowego <i>financial auxiliaries</i>	instytucji ubezpieczeniowych <i>insurance corporations</i>
1. Produkcja globalna						
2. Zużycie pośrednie	34 350	553	11 866	6 468	5 468	9 995
3. Podatki od produktów minus dotacje do produktów						
- cła i inne opłaty importowe						
- VAT do zapłacenia						
- pozostałe podatki od produktów						
- dotacje do produktów						
4. Wartość dodana brutto	41 658	635	20 279	4 833	3 628	12 283

(Specification: 1. Gross output, 2. Intermediate consumption, 3. Taxes on products less subsidies on products: - taxes and duties on imports, - payable value added tax (VAT), - other taxes on products, - subsidies on products, 4. Value added, gross).

Tabl. 69 RACHUNEK TWORZENIA DOCHODÓW (C2) 2006 (w mln zł w cenach bieżących)

Generation of income account (C2) 2006 (in 10⁶ Polish zlotys, at current prices)

PRZYCHODY

RESOURCES

TRANSAKcje <i>Transactions & balancing items</i>	OGÓŁEM SEKTOR INSTYTUCJI FINANSOWYCH I UBEZPIECZENIOWYCH <i>Financial corporations</i>	PODSEKTOR SUB-SECTOR				
		NBP <i>Central Bank</i>	pozostałych banków <i>other monetary institutions</i>	pozostałych instytucji pośrednictwa finansowego <i>other financial intermediaries</i>	pomocniczych instytucji pośrednictwa finansowego <i>financial auxiliaries</i>	instytucji ubezpieczeniowych <i>insurance corporations</i>
1. Wartość dodana brutto	41 658	635	20 279	4 833	3 628	12 283
2. Wynagrodzenia i inne koszty związane z zatrudnieniem						
3. Składki na ubezpieczenia społeczne płacone przez pracodawców						
- składki faktyczne na ubezpieczenia społeczne						
- składki przypisane umownie na ubezpieczenia społeczne						
4. Podatki minus dotacje związane z produkcją i importem						
a) podatki od produktów minus dotacje do produktów						
- cła i inne opłaty importowe						
- podatki od towarów i usług (VAT)						
- pozostałe podatki od produktów						
- dotacje do produktów						
b) podatki od producentów minus dotacje dla producentów						
- podatki od producentów						
- dotacje dla producentów						

(Specification: 1. Value added, gross, 2. Wages and salaries, 3. Employers' social contributions: - actual social contributions, - imputed social contributions, 4. Taxes less subsidies on production and imports: a) taxes on products less subsidies on products: - taxes and duties on imports, - value added taxes (VAT), - other taxes on products, - subsidies on products, b) other taxes on production less other subsidies on production: - other taxes on production, - other subsidies on production).

Tabl. 69 RACHUNEK TWORZENIA DOCHODÓW (C2) 2006 (w mln zł w cenach bieżących)

Generation of income account (C2) 2006 (in 10⁶ Polish zlotys, at current prices)

ROZCHODY TRANSAKCJE <i>Transactions & balancing items</i>	USES OGÓŁEM SEKTOR INSTYTUCJI FINANSOWYCH I UBEZPIECZENIOWYCH <i>Financial corporations</i>	PODSEKTOR <i>SUB-SECTOR</i>				
		NBP	pozostałych banków	pozostałych instytucji pośrednictwa finansowego	pomocniczych instytucji pośrednictwa finansowego	instytucji ubezpieczeniowych
		<i>Central Bank</i>	<i>other monetary institutions</i>	<i>other financial intermediaries</i>	<i>financial auxiliaries</i>	<i>insurance corporations</i>
1. Wartość dodana brutto						
2. Wynagrodzenia i inne koszty związane z zatrudnieniem	13 574	355	9 676	1 271	1 121	1 151
3. Składki na ubezpieczenia społeczne płacone przez pracodawców						
- składki faktyczne na ubezpiecz. społeczne	1 841	44	1 264	157	157	219
- składki przypisane umownie na ubezpiecz. społeczne						
4. Podatki minus dotacje związane z produkcją i importem						
a) podatki od produktów minus dotacje do produktów						
- cła i inne opłaty importowe						
- podatki od towarów i usług (VAT)						
- pozostałe podatki od produktów						
- dotacje do produktów						
b) podatki od producentów minus dotacje dla producentów	1 035	77	388	419	118	33
- podatki od producentów	1 092	77	388	476	118	33
- dotacje dla producentów	-57		0	-57		
5. Nadwyżka operacyjna brutto	25 208	159	8 951	2 986	2 232	10 880

(Specification: 1. Value added, gross, 2. Wages and salaries, 3. Employers' social contributions: - actual social contributions, - imputed social contributions, 4. Taxes less subsidies on production and imports: a) taxes on products less subsidies on products: - taxes and duties on imports, - value added taxes (VAT), - other taxes on products, - subsidies on products, b) other taxes on production less other subsidies on production: - other taxes on production, - other subsidies on production, 5. Operating surplus, gross).

Tabl. 70 RACHUNEK PODZIAŁU PIERWOTNEGO DOCHODÓW (C3) 2006 (w mln zł w cenach bieżących)

Allocation of primary income account (C3) 2006 (in 10⁶ Polish zlotys, at current prices)

PRZYCHODY RESOURCES	TRANSAKCJE <i>Transactions & balancing items</i>	OGÓŁEM SEKTOR INSTYTUCJI FINANSOWYCH I UBEZPIECZENIOWYCH <i>Financial corporations</i>	PODSEKTOR SUB-SECTOR				
			NBP <i>Central Bank</i>	pozostałych banków <i>other monetary institutions</i>	pozostałych instytucji pośrednictwa finansowego <i>other financial intermediaries</i>	pomocniczych instytucji pośrednictwa finansowego <i>financial auxiliaries</i>	instytucji ubezpieczeniowych <i>insurance corporations</i>
1. Nadwyżka operacyjna brutto		25 208	159	8 951	2 986	2 232	10 880
2. Wynagrodzenia i inne koszty związane z zatrudnieniem							
3. Składki na ubezpieczenia społeczne płacone przez pracodawców							
4. Podatki minus dotacje związane z produkcją i importem							
a) podatki od produktów minus dotacje do produktów							
- podatki od produktów							
- dotacje od produktów							
b) podatki od producentów minus dotacje dla producentów							
- podatki od producentów							
- dotacje dla producentów							
5. Dochody z tytułu własności							
a) odsetki	34 883	6 023	21 274	2 575	247	4 764	
b) dochód podzielony przedsiębiorstw							
- dywidendy	3 580	11	112	1 126	5	2 326	
- dochody właścicieli przedsiębiorstw prywatnych							
c) reinwestowane zyski	103		80	12		11	
d) dochody przypisane posiadaczom polis ubezp.	77	4	49	13	11	0	
e) renty gruntowe/czynszowe							

(Specification: 1. Operating surplus gross, 2. Wages and salaries, 3. Employers' social contributions, 4. Taxes less subsidies on production and imports: a) taxes on products less subsidies on products:

- taxes on products, - subsidies on products, b) other taxes on production less other subsidies on production: - other taxes on production, - other subsidies on production, 5. Property income,

a) interest, b) distributed income of corporations: - dividends, - withdrawals from income of quasi-corporations, c) reinvested earnings on direct foreign investment, d) property income attributed to

insurance policy holders, e) rents).

Tabl. 70 RACHUNEK PODZIAŁU PIERWOTNEGO DOCHODÓW (C3) 2006 (w mln zł w cenach bieżących)

Allocation of primary income account (C3) 2006 (in 10⁶ Polish zlotys, at current prices)

ROZCHODY		USES				
TRANSAKCJE	OGÓŁEM SEKTOR INSTYTUCJI FINANSOWYCH I UBEZPIECZENIOWYCH	PODSEKTOR			SUB-SECTOR	
		NBP	pozostałych banków	pozostałych instytucji pośrednictwa finansowego	pomocniczych instytucji pośrednictwa finansowego	instytucji ubezpieczeniowych
<i>Transactions & balancing items</i>	<i>Financial corporations</i>	<i>Central Bank</i>	<i>other monetary institutions</i>	<i>other financial intermediaries</i>	<i>financial auxiliaries</i>	<i>insurance corporations</i>
1. Nadwyżka operacyjna brutto						
2. Wynagrodzenia i inne koszty związane z zatrudnieniem						
3. Składki na ubezpieczenia społeczne płacone przez pracodawców						
4. Podatki minus dotacje związane z produkcją i importem						
a) podatki od produktów minus dotacje do produktów						
- podatki od produktów						
- dotacje od produktów						
b) podatki od producentów minus dotacje dla producentów						
- podatki od producentów						
- dotacje dla producentów						
5. Dochody z tytułu własności						
a) odsetki	25 348	2 812	21 321	995	220	0
b) dochód podzielony przedsiębiorstw						
- dywidendy	8 042	1 158	1 733	494	275	4 382
- dochody właścicieli przedsiębiorstw prywatnych						
c) reinwestowane zyski	1 773		762	426		585
d) dochody przypisane posiadaczom polis ubezp.	7 217					7 217
e) renty gruntowe/czynszowe						
6. Dochody pierwotne brutto	21 471	2 227	6 650	4 797	2 000	5 797

(Specification: 1. Operating surplus gross, 2. Wages and salaries, 3. Employers' social contributions, 4. Taxes less subsidies on production and imports: a) taxes on products less subsidies on products:

- taxes on products, - subsidies on products, b) other taxes on production less subsidies on production: - other taxes on production, - other subsidies on production, 5. Property income,

a) interest, b) distributed income of corporations: - dividends, - withdrawals from income of quasi-corporations, c) reinvested earnings on direct foreign investment, d) property income attributed to

insurance policy holders, e) rents, 6. Primary income, gross/GNI).

Tabl. 71 RACHUNEK PODZIAŁU WTÓRNEGO DOCHODÓW (C4) 2006 (w mln zł w cenach bieżących)

Secondary distribution of income account (C4) 2006 (in 10⁶ Polish zlotys, at current prices)

PRZYCHODY RESOURCES	TRANSAKCJE Transactions & balancing items	OGÓŁEM SEKTOR INSTYTUCJI FINANSOWYCH I UBEZPIECZENIOWYCH Financial corporations	PODSEKTOR SUB-SECTOR				
			NBP	pozostałych banków	pozostałych instytucji pośrednictwa finansowego	pomocniczych instytucji pośrednictwa finansowego	instytucji ubezpieczeniowych
			Central Bank	other monetary institutions	other financial intermediaries	financial auxiliaries	insurance corporations
1. Dochody pierwotne brutto/ DNB		21 471	2 227	6 650	4 797	2 000	5 797
2. Podatki od dochodów i majątku							
a) podatek dochodowy							
b) pozostałe podatki							
- podatek od gospodarstw rolnych							
- podatki i opłaty płacone przez gosp.domowe							
3. Składki na ubezpieczenia społeczne							
- składki faktyczne na ubez. społ. płacone przez pracodawców							
- składki na ubez. społeczne płacone przez pracowników		11 775					11 775
- składki na ubezpieczenia społ. płacone przez właścicieli firm i osoby wolnych zawodów		1 236					1 236
- składki przypisane umownie na ubez. społeczne							
4. Świadczenia społeczne inne niż transfery socjalne w naturze							
- świadczenia z ubezpieczeń społecznych							
- świadczenia z pomocy społecznej pieniężne							
5. Inne transfery bieżące							
- składki ubezpieczeniowe netto		16 662					16 662
- wypłacone odszkodowania		150		98	28	24	
- bieżąca współpraca międzynarodowa							
- różne transfery bieżące, z tego:							
- dotacje i darowizny na rzecz inst.niekomercyjnych							
- transfery bieżące pomiędzy gospodarstwami dom.							
- opłaty administracyjne							
- czwarta część środków własnych na bazie DNB, rabat bryt.							
- rozliczenia z bankami, przedsiębior. i gosp. domowymi							

(Specification: 1. Primary income, gross/GNI, 2. Current taxes on income, wealth, etc.: a) taxes on income, b) other current taxes: - taxes on farms, - taxes and dues paid by households, 3. Social contributions: - employers' actual social contributions, - employees' social contributions, - social contributions by self-and non-employed persons, - imputed social contributions, 4. Social benefits other than social transfers in kind: - social security benefits in cash, - social assistance benefits, 5. Other current transfers: - net non-life insurance premiums, - non-life insurance claims, - current transfers within general government, - current international cooperation, - other current transfers, of which: - subsidies and donations to the non-profit institutions, - current transfers between households, - administrative dues, - GNI based fourth own resource, UK rebate, - operating with non-financial corporations, banks and households).

Tabl. 71 RACHUNEK PODZIAŁU WTÓRNEGO DOCHODÓW (C4) 2006 (w mln zł w cenach bieżących)

Secondary distribution of income account (C4) 2006 (in 10⁶ Polish zlotys, at current prices)

PRZYCHODY RESOURCES

TRANSAKCJE <i>Transactions & balancing items</i>	OGÓŁEM SEKTOR INSTYTUCJI FINANSOWYCH I UBEZPIECZENIOWYCH <i>Financial corporations</i>	PODSEKTOR SUB-SECTOR				
		NBP <i>Central Bank</i>	pozostałych banków <i>other monetary institutions</i>	pozostałych instytucji pośrednictwa finansowego <i>other financial intermediaries</i>	pomocniczych instytucji pośrednictwa finansowego <i>financial auxiliaries</i>	instytucji ubezpieczeniowych <i>insurance corporations</i>
1. Dochody pierwotne brutto/ DNB						
2. Podatki od dochodów i majątku						
a) podatek dochodowy	4 276		2 337	327	378	1 234
b) pozostałe podatki						
- podatek od gospodarstw rolnych						
- podatki i opłaty płacone przez gosp.domowe						
3. Składki na ubezpieczenia społeczne						
- składki faktyczne na ubezpiecz. społ. płacone przez pracodawców						
- składki na ubezpieczenia społ płacone przez pracowników						
- składki na ubezpieczenia społ. płacone przez właścicieli firm i osoby wolnych zawodów						
- składki przypisane umownie na ubezpiecz. społeczne						
4. Świadczenia społeczne inne niż transfery socjalne w naturze						
- świadczenia z ubezpieczeń społecznych						
- świadczenia z pomocy społecznej pieniężne						
5. Inne transfery bieżące						
- składki ubezpieczeniowe netto	380	19	246	61	54	
- wypłacone odszkodowania	16 662					16 662
- bieżąca współpraca międzynarodowa						
- różne transfery bieżące, z tego:						
- dotacje i darowizny na rzecz inst.niekomercyjnych						
- transfery bieżące pomiędzy gospodarstwami dom.						
- opłaty administracyjne						
- czwarta część środków własnych na bazie DNB, rabat bryt.						
- rozliczenia z bankami, przedsiębiorst. i gosp. domowymi						
6. Dochody do dyspozycji brutto	29 976	2 208	4 165	4 437	1 592	17 574

(Specification: 1. Primary income, gross/GNI, 2. Current taxes on income, wealth, etc.: a) taxes on income, b) other current taxes: - taxes on farms, - taxes and dues paid by households, 3. Social contributions: - employers' actual social contributions, - employees' social contributions, - social contributions by self-and non-employed persons, - imputed social contributions, 4. Social benefits other than social transfers in kind: - social security benefits in cash, - social assistance benefits, 5. Other current transfers: - net non-life insurance premiums, - non-life insurance claims, - current transfers within general government, - current international cooperation, - other current transfers, of which: - subsidies and donations to the non-profit institutions, - current transfers between households, - administrative dues, - GNI based fourth own resource, UK rebate, - operating with non-financial corporations, banks and households, 6. Disposable income, gross).

Tabl. 72 RACHUNEK WYKORZYSTANIA DOCHODÓW DO DYSPOZYCJI (C5) 2006 (w mln zł w cenach bieżących)
Use of disposable income account (C5) 2006 (in 10⁶ Polish zlotys, at current prices)

PRZYCHODY		RESOURCES				
TRANSAKCJE	OGÓŁEM SEKTOR INSTYTUCJI FINANSOWYCH I UBEZPIECZENIOWYCH	PODSEKTOR SUB-SECTOR				
		NBP	pozostałych banków	pozostałych instytucji pośrednictwa finansowego	pomocniczych instytucji pośrednictwa finansowego	instytucji ubezpieczeniowych
<i>Transactions & balancing items</i>	<i>Financial corporations</i>	<i>Central Bank</i>	<i>other monetary institutions</i>	<i>other financial intermediaries</i>	<i>financial auxiliaries</i>	<i>insurance corporations</i>
1. Dochody do dyspozycji brutto	29 976	2 208	4 165	4 437	1 592	17 574
2. Spożycie						
- indywidualne						
- ogólnospołeczne						
3. Korekta z tytułu zmiany udziałów netto gospodarstw domowych w rezerwach funduszy emerytalnych						

ROZCHODY		USES				
TRANSAKCJE	OGÓŁEM SEKTOR INSTYTUCJI FINANSOWYCH I UBEZPIECZENIOWYCH	PODSEKTOR SUB-SECTOR				
		NBP	pozostałych banków	pozostałych instytucji pośrednictwa finansowego	pomocniczych instytucji pośrednictwa finansowego	instytucji ubezpieczeniowych
<i>Transactions & balancing items</i>	<i>Financial corporations</i>	<i>Central Bank</i>	<i>other monetary institutions</i>	<i>other financial intermediaries</i>	<i>financial auxiliaries</i>	<i>insurance corporations</i>
1. Dochody do dyspozycji brutto						
2. Spożycie						
- indywidualne						
- ogólnospołeczne						
3. Korekta z tytułu zmiany udziałów netto gospodarstw domowych w rezerwach funduszy emerytalnych	22 684					27 881
4. Oszczędności brutto	7 292	2 208	4 165	4 437	1 592	-10 307

(Specification: 1. Disposable income, gross, 2. Final consumption expenditure: - individual, - collective, 3. Adjustment for the change in net equity of households in pension funds reserves,
4. Saving, gross).

Tabl. 73 RACHUNEK WYKORZYSTANIA SKORYGOWANYCH DOCHODÓW DO DYSPOZYCJI (C5A) 2006 (w mln zł w cenach bieżących)

Use of adjusted disposable income account (C5A) 2006 (in 10⁶ Polish zlotys, at current prices)

PRZYCHODY		RESOURCES				
TRANSAKCJE	OGÓŁEM SEKTOR INSTYTUCJI FINANSOWYCH I UBEZPIECZENIOWYCH	PODSEKTOR				
		NBP	pozostałych banków	pozostałych instytucji pośrednictwa finansowego	pomocniczych instytucji pośrednictwa finansowego	instytucji ubezpieczeniowych
<i>Transactions & balancing items</i>	<i>Financial corporations</i>	<i>Central Bank</i>	<i>other monetary institutions</i>	<i>other financial intermediaries</i>	<i>financial auxiliaries</i>	<i>insurance corporations</i>
1. Dochody skorygowane do dyspozycji brutto	29 976	2 208	4 165	4 437	1 592	17 574
2. Spożycie skorygowane*						
- indywidualne						
- ogólnospoleczne						
3. Korekta z tytułu zmiany udziałów netto gospodarstw domowych w rezerwach funduszy emerytalnych						

ROZCHODY		USES				
TRANSAKCJE	OGÓŁEM SEKTOR INSTYTUCJI FINANSOWYCH I UBEZPIECZENIOWYCH	PODSEKTOR				
		NBP	pozostałych banków	pozostałych instytucji pośrednictwa finansowego	pomocniczych instytucji pośrednictwa finansowego	instytucji ubezpieczeniowych
<i>Transactions & balancing items</i>	<i>Financial corporations</i>	<i>Central Bank</i>	<i>other monetary institutions</i>	<i>other financial intermediaries</i>	<i>financial auxiliaries</i>	<i>insurance corporations</i>
1. Dochody skorygowane do dyspozycji brutto						
2. Spożycie skorygowane*						
- indywidualne						
- ogólnospoleczne						
3. Korekta z tytułu zmiany udziałów netto gospodarstw domowych w rezerwach funduszy emerytalnych	22684					22684
4. Oszczędności brutto	7 292	2 208	4 165	4 437	1 592	-5 110

* Skorygowane według sektorów / adjusted by institutional sectors

(Specification: 1. Adjusted disposable income, gross, 2. Actual final consumption expenditure; - individual, - collective, 3. Adjustment for the change in net equity of households in pension funds reserves, 4. Saving gross).

4. Saving gross).

Tabl. 74 RACHUNEK KAPITAŁOWY (C6) 2006 (w mln zł w cenach bieżących)
Capital account (C6) 2006 (in 10⁶ Polish zlotys, at current prices)

PRZYCHODY		RESOURCES				
TRANSAKcje	OGÓŁEM SEKTOR INSTYTUCJI FINANSOWYCH I UBEZPIECZENIOWYCH	PODSEKTOR				
		NBP	pozostałych banków	pozostałych instytucji pośrednictwa finansowego	pomocniczych instytucji pośrednictwa finansowego	instytucji ubezpieczeniowych
<i>Transactions & balancing items</i>	<i>Financial corporations</i>	<i>Central Bank</i>	<i>other monetary institutions</i>	<i>other financial intermediaries</i>	<i>financial auxiliaries</i>	<i>insurance corporations</i>
1. Oszczędności brutto	7 292	2 208	4 165	4 437	1 592	-5 110
2. Saldo obrotów bieżących z zagranicą						
3. Transfery kapitałowe	194	4	107	25	17	41
- podatki od kapitału						
- dotacje na inwestycje	0					
- inne transfery kapitałowe	194	4	107	25	17	41
4. Akumulacja						
- nakłady brutto na środki trwałe						
z tego:						
- rzeczowe środki trwałe						
- wartości niematerialne i prawne						
- przyrost rzeczowych środków obrotowych						
- przyrost aktywów o wyjątkowej wartości						

ROZCHODY		USES				
TRANSAKcje	OGÓŁEM SEKTOR INSTYTUCJI FINANSOWYCH I UBEZPIECZENIOWYCH	PODSEKTOR				
		NBP	pozostałych banków	pozostałych instytucji pośrednictwa finansowego	pomocniczych instytucji pośrednictwa finansowego	instytucji ubezpieczeniowych
<i>Transactions & balancing items</i>	<i>Financial corporations</i>	<i>Central Bank</i>	<i>other monetary institutions</i>	<i>other financial intermediaries</i>	<i>financial auxiliaries</i>	<i>insurance corporations</i>
1. Oszczędności brutto						
2. Saldo obrotów bieżących z zagranicą						
3. Transfery kapitałowe						
- podatki od kapitału						
- dotacje na inwestycje						
- inne transfery kapitałowe						
4. Akumulacja	5 833	71	2 731	2 430	185	373
- nakłady brutto na środki trwałe	5 790	71	2 731	2 430	185	373
z tego:						
- rzeczowe środki trwałe	4 378	50	1 619	2 278	164	267
- wartości niematerialne i prawne	1 412	21	1 112	152	21	106
- przyrost rzeczowych środków obrotowych						
- przyrost aktywów o wyjątkowej wartości	43					
5. Wierzytelności netto (+) lub zadłużenie netto (-)	1 653	2 141	1 541	2 032	1 425	-5 442

(Specification: 1. Saving, gross, 2. Current external balance, 3. Capital transfers: - capital taxes, - investment grants, - other capital transfers, 4. Gross capital formation: - gross fixed capital formation (of which: - tangible fixed assets, - intangible fixed assets), - changes in inventories, - acquisitions less disposals of valuables, 5. Net lending (+) or net borrowing (-)).

**SEKTOR
INSTYTUCJI RZĄDOWYCH I SAMORZĄDOWYCH
WEDŁUG PODSEKTORÓW**

Tabl. 75 RACHUNEK PRODUKCJI (C1) 2006 (w mln zł w cenach bieżących)

Production account (C1) 2006 (in 10⁶ Polish zlotys, at current prices)

PRZYCHODY TRANSAKcje	RESOURCES			
	OGÓLEM INSTYTUCJI RZĄDOWYCH I SAMORZĄDOWYCH	PODSEKTOR SUB-SECTORS		
<i>Transactions & balancing items</i>	<i>General government</i>	<i>instytucji rządowych central government</i>	<i>instytucji samorządowych local government</i>	<i>funduszy ubezpieczeń społecznych social security funds</i>
1. Produkcja globalna:	200 128	88 285	106 731	5 112
- produkcja nierynkowa	177 172	78 771	93 289	5 112
- produkcja rynkowa	22 956	9 514	13 442	
2. Zużycie pośrednie				
3. Podatki od produktów minus dotacje do produktów:				
- cła i inne opłaty importowe				
- VAT do zapłażenia				
- pozostałe podatki od produktów				
- dotacje do produktów				

* Produkt krajowy brutto jest równy sumie wartości dodanej poszczególnych sektorów instytucjonalnych, cel i innych opłat importowych oraz podatku od towarów i usług (VAT)

Gross domestic product is equal to the value added of institutional sectors, custom duties and taxes on imports and VAT.

(Specification: 1. Gross output: -non-market output, -market output and output for own final use, 2. Intermediate consumption, 3. Taxes on products less subsidies on products:

- taxes and duties on imports, - payable value added tax (VAT), - other taxes on products, - subsidies on products, 4. Value added, gross).

Tabl. 75 RACHUNEK PRODUKCJI (C1) 2006 (w mln zł w cenach bieżących)

Production account (C1) 2006 (in 10⁶ Polish zlotys, at current prices)

ROZCHODY	USES	PODSEKTOR		
TRANSAKcje	OGÓLEM SEKTOR INSTYTUCJI RZĄDOWYCH I SAMORZĄDOWYCH	instytucji rządowych	instytucji samorządowych	funduszy ubezpieczeń społecznych
<i>Transactions & balancing items</i>	<i>General government</i>	<i>central government</i>	<i>local government</i>	<i>social security funds</i>
1. Produkcja globalna:				
- produkcja nierynkowa				
- produkcja rynkowa				
2. Zużycie pośrednie	63 556	27 732	33 381	2 443
3. Podatki od produktów minus dotacje do produktów:				
- cła i inne opłaty importowe				
- VAT do zapłacenia				
- pozostałe podatki od produktów				
- dotacje do produktów				
4. Wartość dodana brutto	136 572	60 553	73 350	2 669

* Produkt krajowy brutto jest równy sumie wartości dodanej poszczególnych sektorów instytucjonalnych, cel i innych opłat importowych oraz podatku od towarów i usług (VAT)

Gross domestic product is equal to the value added of institutional sectors, custom duties and taxes on imports and VAT.

(Specification: 1. Gross output: -non-market output, -market output and output for own final use, 2. Intermediate consumption, 3. Taxes on products less subsidies on products:

- taxes and duties on imports, - payable value added tax (VAT), - other taxes on products, - subsidies on products, 4. Value added, gross).

Tabl. 76 RACHUNEK TWORZENIA DOCHODÓW (C2) 2006 (w mln zł w cenach bieżących)

Generation of income account (C2) 2006 (in 10⁶ Polish zlotys, at current prices)

PRZYCHODY TRANSAKCJE <i>Transactions & balancing items</i>	OGÓLEM SEKTOR INSTYTUCJI RZĄDOWYCH I SAMORZĄDOWYCH <i>General government</i>	PODSEKTOR SUB-SECTORS		
		instytucji rządowych <i>central government</i>	instytucji samorządowych <i>local government</i>	funduszy ubezpieczeń społecznych <i>social security funds</i>
1. Wartość dodana brutto	136 572	60 553	73 350	2 669
2. Wynagrodzenia				
3. Składki na ubezpieczenia płacone przez pracodawców:				
- składki faktyczne na ubezp. społeczne				
- składki przypisane umownie na ubezp. społ.				
4. Podatki minus dotacje związane z produkcją i importem:				
a) podatki od produktów minus dotacje do produktów:				
- cła i inne opłaty importowe				
- podatki od towarów i usług (VAT)				
- pozostałe podatki od produktów				
- dotacje do produktów				
b) podatki od producentów minus dotacje dla producentów:				
- podatki od producentów				
- dotacje dla producentów				

(Specification: 1. Gross domestic product, 2. Wages and salaries, 3. Employers' social contributions: - actual social contributions, - imputed social contributions, 4. Taxes less subsidies on production and imports: a) taxes on products less subsidies on products: - taxes and duties on imports, - value added taxes (VAT), - other taxes on products, - subsidies on products, b) other taxes on production less other subsidies on production: - other taxes on production, - other subsidies on production).

Tabl. 76 RACHUNEK TWORZENIA DOCHODÓW (C2) 2006 (w mln zł w cenach bieżących)

Generation of income account (C2) 2006 (in 10⁶ Polish zlotys, at current prices) (cont.)

ROZCHODY	USES	PODSEKTOR		
TRANSAKCJE	OGÓŁEM SEKTOR INSTYTUCJI RZĄDOWYCH I SAMORZĄDOWYCH	instytucji rządowych	instytucji samorządowych	funduszy ubezpieczeń społecznych
<i>Transactions & balancing items</i>	<i>General government</i>	<i>central government</i>	<i>local government</i>	<i>social security funds</i>
1. Wartość dodana brutto				
2. Wynagrodzenia	88 884	37 274	49 661	1 949
3. Składki na ubezpieczenia płacone przez pracodawców:				
- składki faktyczne na ubezpiecz. społeczne	15 183	5 696	9 076	411
- składki przypisane umownie na ubezpiecz. społ.				
4. Podatki minus dotacje związane z produkcją i importem:				
a) podatki od produktów minus dotacje do produktów:				
- cła i inne opłaty importowe				
- podatki od towarów i usług (VAT)				
- pozostałe podatki od produktów				
- dotacje do produktów				
b) podatki od producentów minus dotacje dla producentów:				
- podatki od producentów	1 120	607	451	62
- dotacje dla producentów				
5. Nadwyżka operacyjna brutto	31 385	16 976	14 162	247

(Specification: 1. Gross domestic product, 2. Wages and salaries, 3. Employers' social contributions: - actual social contributions, - imputed social contributions, 4. Taxes less subsidies on production and imports: a) taxes on products less subsidies on products: - taxes and duties on imports, - value added taxes (VAT), - other taxes on products, - subsidies on products, b) other taxes on production less other subsidies on production: - other taxes on production, - other subsidies on production).
5. Operating surplus, gross).

Tabl. 77 RACHUNEK PODZIAŁU PIERWOTNEGO DOCHODÓW (C3) 2006 (w mln zł w cenach bieżących)

Allocation of primary income account (C3) 2006 (in 10⁶ Polish zlotys, at current prices)

PRZYCHODY TRANSAKCJE <i>Transactions & balancing items</i>	OGÓLEM SEKTOR INSTYTUCJI RZĄDOWYCH I SAMORZĄDOWYCH <i>General government</i>	PODSEKTOR SUB-SECTORS		
		instytucji rządowych <i>central government</i>	instytucji samorządowych <i>local government</i>	funduszy ubezpieczeń społecznych <i>social security funds</i>
1. Nadwyżka operacyjna brutto	31 385	16 976	14 162	247
2. Wynagrodzenia i inne koszty związane z zatrudnieniem				
3. Składki na ubezpieczenia społeczne płacone przez pracodawców				
4. Podatki minus dotacje związane z produkcją i importem:	144 371	132 089	12 282	
a) podatki od produktów minus dotacje do produktów:	127 194	127 194		
- podatki od produktów	129 132	129 132		
- dotacje do produktów	-1 938	-1 938		
b) podatki od producentów minus dotacje dla producentów:	17 177	4 895	12 282	
- podatki od producentów	21 387	8 011	13 376	
- dotacje dla producentów	-4 210	-3 116	-1 094	
5. Dochody z tytułu własności:				
a) odsetki	5 702	3 543	1 082	1 077
b) dochód podzielony przedsiębiorstw:				
- dywidendy	5 164	5 019	110	35
- dochody właścicieli przedsiębiorstw prywatnych				
c) reinwestowane zyski				
d) dochody przypisane posiadaczom polis ubezpiec.	18			18
e) renty gruntowe/czynszowe	5 263	461	4 802	

(Specification: 1. Operating surplus, gross, 2. Wages and salaries, 3. Employers' social contributions, 4. Taxes less subsidies on production and imports: a) taxes on products less subsidies on products:

- taxes on products, - subsidies on products, b) other taxes on production less other subsidies on production: - other taxes on production, -other subsidies on production, 5. Property income,

a) interests, b) distributed income of corporations: - dividends, - withdrawals from income of quasi-corporations, c) reinvested earnings on direct foreign investments, d) property income attributed to insurance policy holders, e) rents).

Tabl. 77 RACHUNEK PODZIAŁU PIERWOTNEGO DOCHODÓW (C3) 2006 (w mln zł w cenach bieżących)

Allocation of primary income account (C3) 2006 (in 10⁶ Polish zlotys, at current prices) (cont.)

ROZCHODY TRANSAKCJE <i>Transactions & balancing items</i>	OGÓLEM SEKTOR INSTYTUCJI RZĄDOWYCH I SAMORZĄDOWYCH <i>General government</i>	PODSEKTOR SUB-SECTORS		
		instytucji rządowych <i>central government</i>	instytucji samorządowych <i>local government</i>	funduszy ubezpieczeń społecznych <i>social security funds</i>
1. Nadwyżka operacyjna brutto				
2. Wynagrodzenia i inne koszty związane z zatrudnieniem				
3. Składki na ubezpieczenia społeczne płacone przez pracodawców				
4. Podatki minus dotacje związane z produkcją i importem:				
a) podatki od produktów minus dotacje do produktów:				
- podatki od produktów				
- dotacje do produktów				
b) podatki od producentów minus dotacje dla producentów:				
- podatki od producentów				
- dotacje dla producentów				
5. Dochody z tytułu własności:				
a) odsetki	28 132	26 783	1 028	321
b) dochód podzielony przedsiębiorstw:				
- dywidendy				
- dochody właścicieli przedsiębiorstw prywatnych				
c) reinwestowane zyski				
d) dochody przypisane posiadaczom polis ubezpiec.				
e) renty gruntowe/czynszowe	0			
6. Dochody pierwotne brutto	163 771	131 305	31 410	1 056

(Specification: 1. Operating surplus, gross, 2. Wages and salaries, 3. Employers' social contributions, 4. Taxes less subsidies on production and imports: a) taxes on products less subsidies on products:

- taxes on products, - subsidies on products, b) other taxes on production less other subsidies on production: - other taxes on production, -other subsidies on production, 5. Property income,

a) interests, b) distributed income of corporations: - dividends, - withdrawals from income of quasi-corporations, c) reinvested earnings on direct foreign investments, d) property income attributed to insurance policy holders, e) rents, 6. Primary income, gross/GNI).

Tabl. 78 RACHUNEK PODZIAŁU WTÓRNEGO DOCHODÓW (C4) 2006 (w mln zł w cenach bieżących)

Secondary distribution of income account (C4) 2006 (in 10⁶ Polish zlotys, at current prices)

PRZYCHODY TRANSAKCJE <i>Transactions & balancing items</i>	OGÓLEM SEKTOR INSTYTUCJI RZĄDOWYCH I SAMORZĄDOWYCH <i>General government</i>	PODSEKTOR SUB-SECTORS		
		instytucji rządowych <i>central government</i>	instytucji samorządowych <i>local government</i>	funduszy ubezpieczeń społecznych <i>social security funds</i>
1. Dochody pierwotne brutto/DNB	163 771	131 305	31 410	1 056
2. Podatki od dochodów i majątku:				
a) podatek dochodowy	74 130	47 623	26 507	
b) pozostałe podatki:				
- podatki od gospodarstw rolnych	922		922	
- podatki i opłaty płacone przez gosp. domowe	4 243	-16	4 259	
3. Składki na ubezpieczenia społeczne:				
- składki faktyczne na ubezpiecz. społ. płacone przez pracodawców	50 921			50 921
- składki na ubezpiecz. społeczne płacone przez pracowników	52 385			52 385
- składki faktyczne na ubezpiecz. społ. płacone przez właścicieli firm i osoby wolnych zawodów	25 778			25 778
- składki przypisane umownie na ubezpiecz. społeczne				
4. Świadczenia społeczne inne niż transfery socjalne w naturze:				
- świadczenia z ubezpieczeń społecznych pieniężne				
- świadczenia z pomocy społecznej pieniężne				
5. Inne transfery bieżące:				
- składki ubezpieczeniowe netto				
- wypłacone odszkodowania	0			
- bieżące transfery wew. inst. rządowych i samorządowych	120 612	5 904	60 800	53 908
- bieżąca współpraca międzynarodowa	3 205	2 485	720	
- różne transfery bieżące, z tego:				
- dotacje i darowizny na rzecz inst.niekomercyjnych				
- transfery bieżące pomiędzy gospodarstwami dom.				
- opłaty administracyjne	1 177	935	242	
- czwarta część środków własnych na bazie DNB, rabat brytyjski				
- rozliczenia z przedsiębior., bankami i gosp. dom.	11 748	2 271	7 394	2 083

(Specification: 1. Primary income, gross/GNI, 2. Current taxes on income, wealth, etc.: a) taxes on income, b) other current taxes: - taxes on farms, - taxes and dues paid by households, 3. Social contributions:

- employers' actual social contributions, - employees' social contributions, - social contributions by self-and non-employed persons, - imputed social contributions, 4. Social benefits other than social transfers

in kind: - social security benefits in cash, - social assistance benefits, 5. Other current transfers: - net non-life insurance premiums, - non-life insurance claims, - current transfers within general government,

- current international cooperation, - other current transfers, of which: - subsidies and donations to the non-profit institutions, - current transfers between households, - administrative dues,

- GNI based fourth own resource, UK rebate, - operating with non-financial corporations, banks and households).

Tabl. 78 RACHUNEK PODZIAŁU WTÓRNEGO DOCHODÓW (C4) 2006 (w mln zł w cenach bieżących)

Secondary distribution of income account (C4) 2006 (in 10⁶ Polish zlotys, at current prices) (cont.)

ROZCHODY TRANSAKCJE <i>Transactions & balancing items</i>	OGÓLEM INSTYTUCJI RZĄDOWYCH I SAMORZĄDOWYCH <i>General government</i>	SEKTOR PODSEKTOR SUB-SECTORS		
		instytucji rządowych <i>central government</i>	instytucji samorządowych <i>local government</i>	funduszy ubezpieczeń społecznych <i>social security funds</i>
1. Dochody pierwotne brutto/DNB				
2. Podatki od dochodów i majątku:				
a) podatek dochodowy	35	10	25	
b) pozostałe podatki:				
- podatki od gospodarstw rolnych				
- podatki i opłaty płacone przez gosp. domowe				
3. Składki na ubezpieczenia społeczne:				
- składki faktyczne na ubezp. społ. płacone przez pracodawców				
- składki na ubezp. społeczne płacone przez pracowników				
- składki faktyczne na ubezp. społ. płacone przez właścicieli firm i osoby wolnych zawodów				
- składki przypisane umownie na ubezp. społeczne				
4. Świadczenia społeczne inne niż transfery socjalne w naturze:				
- świadczenia z ubezpieczeń społecznych pieniężne	134 093			134 093
- świadczenia z pomocy społecznej pieniężne	27 243	17 610	9 633	
5. Inne transfery bieżące:	147 498	120 687	3 979	22 832
- składki ubezpieczeniowe netto	246	27	219	
- wypłacone odszkodowania				
- bieżące transfery wew. inst. rządowych i samorządowych	120 612	98 851	1 711	20 050
- bieżąca współpraca międzynarodowa	1 687	1 687		
- różne transfery bieżące, z tego:				
- dotacje i darowizny na rzecz inst.niekomercyjnych	2 230	2 230		
- transfery bieżące pomiędzy gospodarstwami dom.				
- opłaty administracyjne	452	277	175	
- czwarta część środków własnych na bazie DNB, rabat brytyjski	7 161	7 161		
- rozliczenia z przedsiębior., bankami i gosp. dom.	15 110	10 454	1 874	2 782
6. Dochody do dyspozycji brutto	200 023	52 200	118 617	29 206

(Specification: 1. Primary income, gross/GNI, 2. Current taxes on income, wealth, etc.: a) taxes on income, b) other current taxes: - taxes on farms, - taxes and dues paid by households, 3. Social contributions: - employers' actual social contributions, - employees' social contributions, - social contributions by self-and non-employed persons, - imputed social contributions, 4. Social benefits other than social transfers in kind: - social security benefits in cash, - social assistance benefits, 5. Other current transfers: - net non-life insurance premiums, - non-life insurance claims, - current transfers within general government, - current international cooperation, - other current transfers, of which: - subsidies and donations to the non-profit institutions, - current transfers between households, - administrative dues, - GNI based fourth own resource, UK rebate, - operating with non-financial corporations, banks and households, 6. Disposable income, gross).

Tabl. 79 RACHUNEK WYKORZYSTANIA DOCHODÓW DO DYSPOZYCJI (C5) 2006 (w mln zł w cenach bieżących)
Use of disposable income account (C5) 2006(in 10⁶ Polish zlotys, at current prices)

PRZYCHODY	RESOURCES			
TRANSAKCJE	OGÓLEM SEKTOR INSTYTUCJI RZĄDOWYCH I SAMORZĄDOWYCH	PODSEKTOR SUB-SECTORS		
		instytucji rządowych	instytucji samorządowych	funduszy ubezpieczeń społecznych
<i>Transactions & balancing items</i>	<i>General government</i>	<i>central government</i>	<i>local government</i>	<i>social security funds</i>
1. Dochody do dyspozycji brutto	200 023	52 200	118 617	29 206
2. Spożycie:				
- indywidualne				
- ogólnospołeczne				

ROZCHODY	USES			
TRANSAKCJE	OGÓLEM SEKTOR INSTYTUCJI RZĄDOWYCH I SAMORZĄDOWYCH	PODSEKTOR SUB-SECTORS		
		instytucji rządowych	instytucji samorządowych	funduszy ubezpieczeń społecznych
<i>Transactions & balancing items</i>	<i>General government</i>	<i>central government</i>	<i>local government</i>	<i>social security funds</i>
1. Dochody do dyspozycji brutto				
2. Spożycie:	193 707	77 051	96 510	20 146
- indywidualne	108 129	26 511	61 472	20 146
- ogólnospołeczne	85 578	50 540	35 038	
3. Oszczędności brutto	6 316	-24 851	22 107	9 060

(Specification: 1. Disposable income, gross, 2. Final consumption expenditure: - individual, - collective, 4. Saving, gross).

Tabl. 80 RACHUNEK WYKORZYSTANIA SKORYGOWANYCH DOCHODÓW DO DYSPOZYCJI (C5A) 2006
(w mln zł w cenach bieżących)

Use of adjusted disposable income account (C5A) 2006 (in 10⁶ Polish zlotys, at current prices)

PRZYCHODY	RESOURCES			
TRANSAKCJE	OGÓŁEM SEKTOR INSTYTUCJI RZĄDOWYCH I SAMORZĄDOWYCH	PODSEKTOR SUB-SECTORS		
		<i>instytucji rządowych</i>	<i>instytucji samorządowych</i>	<i>funduszy ubezpieczeń społecznych</i>
<i>Transactions & balancing items</i>	<i>General government</i>	<i>central government</i>	<i>local government</i>	<i>social security funds</i>
1. Dochody skorygowane do dyspozycji brutto	91 894	25 689	57 145	9 060
2. Spożycie skorygowane :				
- indywidualne				
- ogólnospołeczne				

ROZCHODY	USES			
TRANSAKCJE	OGÓŁEM SEKTOR INSTYTUCJI RZĄDOWYCH I SAMORZĄDOWYCH	PODSEKTOR SUB-SECTORS		
		<i>instytucji rządowych</i>	<i>instytucji samorządowych</i>	<i>funduszy ubezpieczeń społecznych</i>
<i>Transactions & balancing items</i>	<i>General government</i>	<i>central government</i>	<i>local government</i>	<i>social security funds</i>
1. Dochody skorygowane do dyspozycji brutto				
2. Spożycie skorygowane :	85 578	50 540	35 038	
- indywidualne		26 511	61 472	20 146
- ogólnospołeczne	85 578	50 540	35 038	
3. Oszczędności brutto	6 316	-24 851	22 107	9 060

* Skorygowane według sektorów / adjusted by institutional sectors

(Specification: 1. Adjusted disposable income, gross, 2. Actual final consumption expenditure, - individual, - collective, 3. Saving, gross).

Tabl. 81 RACHUNEK KAPITAŁOWY (C6) 2006 (w mln zł w cenach bieżących)

Capital account (C6) 2006 (in 10⁶ Polish zlotys, at current prices)

PRZYCHODY		RESOURCES		
TRANSAKCJE	OGÓŁEM SEKTOR INSTYTUCJI RZĄDOWYCH I SAMORZĄDOWYCH	PODSEKTOR SUB-SECTORS		
		instytucji rządowych	instytucji samorządowych	funduszy ubezpieczeń społecznych
<i>Transactions & balancing items</i>	<i>General government</i>	<i>central government</i>	<i>local government</i>	<i>social security funds</i>
1. Oszczędności brutto	6 316	-24 851	22 107	9 060
2. Saldo obrotów bieżących z zagranicą				
3. Transfery kapitałowe:	4 513	-217	5 918	-1 188
- podatki od kapitału	255		255	
- dotacje na inwestycje	6 964	528	6 436	
- inne transfery kapitałowe	-2 706	-745	-773	-1 188
4. Akumulacja:				
- nakłady brutto na środki trwałe, z tego:				
- rzeczowe środki trwałe				
- wartości niematerialne i prawne				
- przyrost rzeczowych środków obrotowych				
- przyrost aktywów o wyjątkowej wartości				

ROZCHODY		USES		
TRANSAKCJE	OGÓŁEM SEKTOR INSTYTUCJI RZĄDOWYCH I SAMORZĄDOWYCH	PODSEKTOR SUB-SECTORS		
		instytucji rządowych	instytucji samorządowych	funduszy ubezpieczeń społecznych
<i>Transactions & balancing items</i>	<i>General government</i>	<i>central government</i>	<i>local government</i>	<i>social security funds</i>
1. Oszczędności brutto				
2. Saldo obrotów bieżących z zagranicą				
3. Transfery kapitałowe:	10 702	5 798	4 722	182
- podatki od kapitału				
- dotacje na inwestycje	8 010	4 009	4 001	
- inne transfery kapitałowe	2 692	1 789	721	182
4. Akumulacja:	41 252	13 608	27 340	304
- nakłady brutto na środki trwałe, z tego:	40 819	13 282	27 233	304
- rzeczowe środki trwałe	40 248	13 028	27 044	176
- wartości niematerialne i prawne	571	254	189	128
- przyrost rzeczowych środków obrotowych	-101	-101		
- przyrost aktywów o wyjątkowej wartości	534	427	107	
5. Wierzytelności netto (+) lub zadłużenie netto (-)	-41 125	-44 474	-4 037	7 386

(Specification: 1. Saving, gross, 2. Current external balance, 3. Capital transfers: capital taxes, - investment grants, - other capital transfers, 4. Gross capital formation: -gross fixed capital formation (of which: - tangible fixed assets, - intangible fixed assets), - changes in inventories, - acquisitions less disposals of valuables, 5. Net lending (+) or net borrowing (-)).

**SEKTOR
GOSPODARSTW DOMOWYCH
WEDŁUG PODSEKTORÓW**

Tabl. 82 RACHUNEK PRODUKCJI (C1) 2006 (w mln zł w cenach bieżących)

Production account (C1) 2006 (in 10⁶ Polish zlotys, at current prices)

PRZYCHODY RESOURCES

TRANSAKCJE <i>Transactions & balancing items</i>	OGÓŁEM SEKTOR GOSPODARSTW DOMOWYCH <i>Households</i>	PODSEKTOR		SUB-SECTOR			
		pracodawców i pracujących na własny rachunek <i>of employers and own-account workers</i>		osób fizycznych <i>of natural persons</i>			
		w gospo- darstwach indywidualnych w rolnictwie <i>in private farms in agriculture</i>	poza gospo- darstwami indywidualnymi w rolnictwie <i>outside private farms in agriculture</i>	pracujących najemnie <i>employees</i>	otrzymujących emeryturę i rentę <i>recipients of retirements and pensions</i>	utrzymujących się z niezarobkowych źródeł dochodów <i>recipients of non- earned income sources</i>	pozostałych <i>other persons</i>
1. Produkcja globalna	478 108	42 958	324 263	70 721	33 893	5 797	476
2. Zużycie pośrednie							
3. Podatki od produktów minus dotacje do produktów							
- cła i inne opłaty importowe							
- VAT do zapłaconia							
- pozostałe podatki od produktów							
- dotacje do produktów							

(Specification: 1. Gross output, 2. Intermediate consumption, 3. Taxes on products less subsidies on products: - taxes and duties on imports, - payable value added tax (VAT),

- other taxes on products, - subsidies on products, 4. Value added, gross, 5. Gross domestic product).

Tabl. 82 RACHUNEK PRODUKCJI (C1) 2006 (w mln zł w cenach bieżących)(dok.)

Production account (C1) 2006 (in 10⁶ Polish zlotys, at current prices)(cont.)

ROZCHODY	USES	PODSEKTOR						SUB-SECTOR	
TRANSAKCJE	OGÓLEM SEKTOR GOSPODARSTW DOMOWYCH	pracodawców i pracujących na własny rachunek		osób fizycznych					
		<i>of employers and own-account workers</i>		<i>of natural persons</i>					
		w gospodarstwach indywidualnych w rolnictwie	poza gospodarstwami indywidualnymi w rolnictwie	pracujących najemnie	otrzymujących emeryturę i rentę	utrzymujących się z niezarobkowych źródeł dochodów	pozostałych		
<i>Transactions & balancing items</i>	<i>Households</i>	<i>in private farms in agriculture</i>	<i>outside private farms in agriculture</i>	<i>employees</i>	<i>recipients of retirements and pensions</i>	<i>recipients of non-earned income sources</i>	<i>other persons</i>		
1. Produkcja globalna									
2. Zużycie pośrednie	178 278	24 238	110 027	26 923	14 302	2 630	158		
3. Podatki od produktów minus dotacje do produktów									
- cła i inne opłaty importowe									
- VAT do zapłacenia									
- pozostałe podatki od produktów									
- dotacje do produktów									
4. Wartość dodana brutto	299 830	18 720	214 236	43 798	19 591	3 167	318		

(Specification: 1. Gross output, 2. Intermediate consumption, 3. Taxes on products less subsidies on products: - taxes and duties on imports, - payable value added tax (VAT), - other taxes on products, - subsidies on products, 4. Value added, gross, 5. Gross domestic product).

Tabl. 83 RACHUNEK TWORZENIA DOCHODÓW (C2) 2006 (w mln zł w cenach bieżących)

Generation of income account (C2) 2006 (in 10⁶ Polish zlotys, at current prices)

PRZYCHODY

RESOURCES

TRANSAKcje <i>Transactions & balancing items</i>	OGÓŁEM SEKTOR GOSPODARSTW DOMOWYCH <i>Households</i>	PODSEKTOR		SUB-SECTOR			
		pracodawców i pracujących na własny rachunek <i>of employers and own-account workers</i>		osób fizycznych <i>of natural persons</i>			
		w gospodarstwach indywidualnych w rolnictwie <i>in private farms in agriculture</i>	poza gospodarstwami indywidualnymi w rolnictwie <i>outside private farms in agriculture</i>	pracujących najemnie <i>employees</i>	otrzymujących emeryturę i rentę <i>recipients of retirements and pensions</i>	utrzymujących się z niezarobkowych źródeł dochodów <i>recipients of non-earned income sources</i>	pozostałych <i>other persons</i>
1. Wartość dodana brutto	299 830	18 720	214 236	43 798	19 591	3 167	318
2. Wynagrodzenia i inne koszty związane z zatrudnieniem							
3. Składki na ubezpieczenia społeczne płacone przez pracodawców							
- składki faktyczne na ubezpiecz. społeczne							
- składki przypisane umownie na ubezpiecz. społeczne							
4. Podatki minus dotacje związane z produkcją i importem							
a) podatki od produktów minus dotacje do produktów							
- cła i inne opłaty importowe							
- podatki od towarów i usług (VAT)							
- pozostałe podatki od produktów							
- dotacje do produktów							
b) podatki od producentów minus dotacje dla producentów							
- podatki od producentów							
- dotacje dla producentów							

(Specification: 1. Gross domestic product, 2. Wages and salaries, 3. Employers' social contributions - actual social contributions; - imputed social contributions, 4. Taxes less subsidies on production and imports: a) taxes on products less subsidies on products: - taxes and duties on imports, value added taxes (VAT), - other taxes on products, b) other taxes on production less other subsidies on production: - other taxes on production, less subsidies on production, - other subsidies on production).

Tabl. 83 RACHUNEK TWORZENIA DOCHODÓW (C2) 2006 (w mln zł w cenach bieżących)(dok.)

Generation of income account (C2) 2006 (in 10⁶ Polish zlotys, at current prices) (cont.)

ROZCHODY	USES						
TRANSAKCJE	OGÓLEM SEKTOR GOSPODARSTW DOMOWYCH	PODSEKTOR		SUB-SECTOR			
		pracodawców i pracujących na własny rachunek		osób fizycznych			
		<i>of employers and own-account workers</i>		<i>of natural persons</i>			
<i>Transactions & balancing items</i>	<i>Households</i>	w gospodarstwach indywidualnych w rolnictwie	poza gospodarstwami indywidualnymi w rolnictwie	pracujących najemnie	otrzymujących emeryturę i rentę	utrzymujących się z niezarobkowych źródeł dochodów	pozostałych
		<i>in private farms in agriculture</i>	<i>outside private farms in agriculture</i>	<i>employees</i>	<i>recipients of retirements and pensions</i>	<i>recipients of non-earned income sources</i>	<i>other persons</i>
1. Wartość dodana brutto							
2. Wynagrodzenia i inne koszty związane z zatrudnieniem	27 075	1 193	20 269	3 916	1 285	377	35
3. Składki na ubezpieczenia społeczne płacone przez pracodawców	2 591	133	1 885	396	137	37	3
- składki faktyczne na ubezpiecz. społeczne	2 591	133	1 885	396	137	37	3
- składki przypisane umownie na ubezpiecz. społeczne							
4. Podatki minus dotacje związane z produkcją i importem							
a) podatki od produktów minus dotacje do produktów							
- cła i inne opłaty importowe							
- podatki od towarów i usług (VAT)							
- pozostałe podatki od produktów							
- dotacje do produktów							
b) podatki od producentów minus dotacje dla producentów	-3 140	-2 764	1 228	-479	-961	-161	-3
- podatki od producentów	2 375	415	1 351	372	197	37	3
- dotacje dla producentów	-5 515	-3 179	-123	-851	-1 158	-198	-6
5. Nadwyżka operacyjna brutto/dochód mieszany	273 304	20 158	190 854	39 965	19 130	2 914	283

(Specification: 1. Gross domestic product, 2. Wages and salaries, 3. Employers' social contributions - actual social contributions; - imputed social contributions, 4. Taxes less subsidies on production and imports: a) taxes on products less subsidies on products; - taxes and duties on imports, value added taxes (VAT), - other taxes on products, b) other taxes on production less other subsidies on production: - other taxes on production, less subsidies on production, - other subsidies on production. 5. Operating surplus, gross/mixed income).

Tabl. 84 RACHUNEK PODZIAŁU PIERWOTNEGO DOCHODÓW (C3) 2006 (w mln zł w cenach bieżących)

Allocation of primary income account (C3) 2006 (in 10⁶ Polish zlotys, at current prices)

PRZYCHODY TRANSAKCJE <i>Transactions & balancing items</i>	RESOURCES OGÓLEM SEKTOR GOSPODARSTW DOMOWYCH <i>Households</i>	PODSEKTOR		SUB-SECTOR			
		pracodawców i pracujących na własny rachunek <i>of employers and own-account workers</i>		osób fizycznych <i>of natural persons</i>			
		w gospodarstwach indywidualnych w rolnictwie <i>in private farms in agriculture</i>	poza gospodarstwami indywidualnymi w rolnictwie <i>outside private farms in agriculture</i>	pracujących najemnie <i>employees</i>	otrzymujących emeryturę i rentę <i>recipients of retirements and pensions</i>	utrzymujących się z niezarobkowych źródeł dochodów <i>recipients of non-earned income sources</i>	pozostałych <i>other persons</i>
1. Nadwyżka operacyjna brutto	273 304	20 158	190 854	39 965	19 130	2 914	283
2. Wynagrodzenia i inne koszty związane z zatrudnieniem	340 335	11 357	10 084	282 507	31 166	4 929	292
3. Składki na ubezpieczenia społeczne płacone przez pracodawców	50 921	1 699	1 509	42 269	4 663	737	44
4. Podatki minus dotacje związane z produkcją i importem							
a) podatki od produktów minus dotacje do produktów							
- podatki od produktów							
- dotacje do produktów							
b) podatki od producentów minus dotacje dla producentów							
- podatki od producentów							
- dotacje dla producentów							
5. Dochody z tytułu własności							
a) odsetki:	12 604	540	828	7 399	3 447	379	11
b) dochód podzielony przedsiębiorstw							
- dywidendy	2 163	60	123	1 359	520	100	1
- dochody właścicieli przedsiębiorstw prywatnych	22 474	345	17 210	3 143	1 486	290	
c) reinwestowane zyski							
d) dochody przypisane posiadaczom polis ubezpiecz.	6 661	138	1 051	4 790	574	104	4
e) renty gruntowe/czynszowe							

(Specification: 1. Operating surplus gross, 2. Wages, salaries and other labour costs, 3. Employers' social contributions, 4. Taxes less subsidies on production and imports: a) taxes on products less subsidies on products:

- taxes on products, - subsidies on products, b) other taxes on production less other subsidies on production: - other taxes on production, less subsidies on production, 5. Property income.

a) interest, b) distributed income of corporations: - dividends, - withdrawals from income of quasi-corporations, c) reinvested earnings on direct foreign investment, d) property income attributed to

insurance policy holders, e) rents).

Tabl. 84 RACHUNEK PODZIAŁU PIERWOTNEGO DOCHODÓW (C3) 2006 (w mln zł w cenach bieżących)(dok.)

Allocation of primary income account (C3) 2006 (in 10⁶ Polish zlotys, at current prices) (cont.)

ROZCHODY TRANSAKCJE <i>Transactions & balancing items</i>	USES OGÓŁEM SEKTOR GOSPODARSTW DOMOWYCH <i>Households</i>	PODSEKTOR		SUB-SECTOR			
		pracodawców i pracujących na własny rachunek <i>of employers and own-account workers</i>		osób fizycznych <i>of natural persons</i>			
		w gospodarstwach indywidualnych w rolnictwie <i>in private farms in agriculture</i>	poza gospodarstwami indywidualnymi w rolnictwie <i>outside private farms in agriculture</i>	pracujących najemnie <i>employees</i>	otrzymujących emeryturę i rentę <i>recipients of retirements and pensions</i>	utrzymujących się z niezarobkowych źródeł dochodów <i>recipients of non-earned income sources</i>	pozostałych <i>other persons</i>
1. Nadwyżka operacyjna brutto							
2. Wynagrodzenia i inne koszty związane z zatrudnieniem							
3. Składki na ubezpieczenia społeczne płacone przez pracodawców							
4. Podatki minus dotacje związane z produkcją i importem							
a) podatki od produktów minus dotacje do produktów							
- podatki od produktów							
- dotacje do produktów							
b) podatki od producentów minus dotacje dla producentów							
- podatki od producentów							
- dotacje dla producentów							
5. Dochody z tytułu własności							
a) odsetki:	3 684	178	468	1 907	942	184	5
b) dochód podzielony przedsiębiorstw - dywidendy							
- dochody właścicieli przedsiębiorstw prywatnych							
c) reinwestowane zyski							
d) dochody przypisane posiadaczom polis ubezpiecz.							
e) renty gruntowe/czynszowe	2 642	62	94	2 242	206	38	
6. Dochody pierwotne brutto/DNB	702 136	34 057	221 097	377 283	59 838	9 231	630

(Specification: 1. Operating surplus gross, 2. Wages, salaries and other labour costs, 3. Employers' social contributions, 4. Taxes less subsidies on production and imports: a) taxes on products less subsidies on products:

- taxes on products, - subsidies on products, b) other taxes on production less other subsidies on production: - other taxes on production, less subsidies on production, 5. Property income,

a) interest, b) distributed income of corporations: - dividends, - withdrawals from income of quasi-corporations, c) reinvested earnings on direct foreign investment, d) property income attributed to

insurance policy holders, e) rents, 6. Primary income, gross/GNI).

Tabl. 85 RACHUNEK PODZIAŁU WTÓRNEGO DOCHODÓW (C4) 2006 (w mln zł w cenach bieżących)
Secondary distribution of income account (C4) 2006 (in 10⁶ Polish zlotys, at current prices)

PRZYCHODY TRANSAKCJE <i>Transactions & balancing items</i>	RESOURCES OGÓŁEM SEKTOR GOSPODARSTW DOMOWYCH <i>Households</i>	PODSEKTOR		SUB-SECTOR			
		pracodawców i pracujących na własny rachunek <i>of employers and own-account workers</i>		osób fizycznych <i>of natural persons</i>			
		w gospodarstwach indywidualnych w rolnictwie <i>in private farms in agriculture</i>	poza gospodarstwami indywidualnymi w rolnictwie <i>outside private farms in agriculture</i>	pracujących najemnie <i>employees</i>	otrzymujących emeryturę i rentę <i>recipients of retirements and pensions</i>	utrzymujących się z niezarobkowych źródeł dochodów <i>recipients of non- earned income sources</i>	pozostałych <i>other persons</i>
1. Dochody pierwotne brutto/DNB	702 136	34 057	221 097	377 283	59 838	9 231	630
2. Podatki od dochodów i majątku							
a) podatek dochodowy							
b) inne podatki							
- podatek od gospodarstw rolnych							
- podatki i opłaty płacone przez gosp.domowe							
3. Składki na ubezpieczenia społeczne							
- składki faktyczne na ubezpiec. społeczne płacone przez pracodawców							
- składki na ubezpiec.społ. płacone przez pracowników							
- składki na ubezpiec.społ. płacone przez właścicieli firm i osoby wolnych zawodów							
- składki przypisane umownie na ubezpiec. społeczne							
4. Świadczenia społeczne inne niż transfery socjalne w naturze							
- świadczenia z ubezpieczeń społecznych pieniężne	134 093	6 748	2 851	29 473	82 643	10 865	1 513
- świadczenia z pomocy społecznej pieniężne	27 243	1 061	532	4 956	17 909	2 502	283
5. Inne transfery bieżące							
- składki ubezpieczeniowe netto							
- wypłacone odszkodowania	13 329	917	1 331	6 797	3 578	642	64
- bieżąca współpraca międzynarodowa							
- różne transfery bieżące, z tego:							
- dotacje i darowizny na rzecz inst. niekomercyjnych	1						
- transfery bieżące pomiędzy gospodarstwami dom.	36 277	1 388	10 413	15 756	7 294	1 207	219
- opłaty administracyjne	277	54	143	41	32	6	1
- czwarta część środków własnych na bazie DNB, rabat bryt.							
- rozliczenia z przedsiębior., bankami i gosp. domowymi	12 873	1 824	3 042	5 460	2 147	395	5
- pozostałe transfery bieżące	1 797	252	428	765	297	55	

(Specification: 1.Primary income, gross/GNI, 2.Current taxes on income, wealth, etc.: a) taxes on income, b) other current taxes: - taxes on farms, - taxes and dues paid by households, 3.Social contributions:
- employers' actual social contributions, - employees' social contributions, - social contributions by self-and non-employed persons, - imputed social contributions, 4.Social benefits other than social transfers in kind: - social security benefits in cash, - social assistance benefits, 5.Other current transfers: - net non-life insurance premiums, - non-life insurance claims, -current transfers within general government,
- current international cooperation, -other current transfers, of which: - subsidies and donations to the non-profit institutions, - current transfers between households, - administrative dues,
- GNI based fourth own resource, UK rebate, - operating with non-financial corporations, banks and households).

Tabl. 85 RACHUNEK PODZIAŁU WTÓRNEGO DOCHODÓW (C4) 2006 (w mln zł w cenach bieżących)(dok.)
Secondary distribution of income account (C4) 2006 (in 10⁶ Polish zlotys, at current prices) (cont.)

ROZCHODY TRANSAKCJE <i>Transactions & balancing items</i>	USES OGÓLEM SEKTOR GOSPODARSTW DOMOWYCH <i>Households</i>	PODSEKTOR <i>SUB-SECTOR</i>					
		pracodawców i pracujących na własny rachunek <i>of employers and own-account workers</i>		osób fizycznych <i>of natural persons</i>			
		w gospodarstwach indywidualnych w rolnictwie <i>in private farms in agriculture</i>	poza gospodarstwami indywidualnymi w rolnictwie <i>outside private farms in agriculture</i>	pracujących najemnie <i>employees</i>	otrzymujących emeryturę i rentę <i>recipients of retirements and pensions</i>	utrzymujących się z niezarobkowych źródeł dochodów <i>recipients of non-earned income sources</i>	pozostałych <i>other persons</i>
1. Dochody pierwotne brutto/DNB							
2. Podatki od dochodów i majątku							
a) podatek dochodowy	46 426	1 153	14 756	19 775	8 923	1 565	254
b) inne podatki							
- podatek od gospodarstw rolnych	922	558	21	153	156	31	3
- podatki i opłaty płacone przez gosp.domowe	4 243	559	1 259	1 617	685	120	3
3. Składki na ubezpieczenia społeczne							
- składki faktyczne na ubezpieczenia społeczne płacone przez pracodawców	50 921	1 699	1 509	42 269	4 663	737	44
- składki na ubezpieczenia społeczne płacone przez pracowników	64 160	2 141	1 901	53 259	5 875	929	55
- składki na ubezpieczenia społeczne płacone przez właścicieli firm i osoby wolnych zawodów	27 014	2 594	8 023	4 779	9 970	1 648	
- składki przypisane umownie na ubezpieczenia społeczne							
4. Świadczenia społeczne inne niż transfery socjalne w naturze							
- świadczenia z ubezpieczeń społecznych pieniężne							
- świadczenia z pomocy społecznej pieniężne							
5. Inne transfery bieżące							
- składki ubezpieczeniowe netto	14 101	803	1 176	7 276	3 943	826	77
- wypłacone odszkodowania							
- bieżąca współpraca międzynarodowa							
- różne transfery bieżące, z tego:							
- dotacje i darowizny na rzecz instytucji niekomercyjnych	4 264	158	937	1 640	1 286	228	15
- transfery bieżące pomiędzy gospodarstwami domowymi	19 883	828	7 045	6 456	4 617	916	21
- opłaty administracyjne	935	195	492	148	84	15	1
- czwarta część środków własnych na bazie DNB, rabat bryt							
- rozliczenia z przedsiębiorstw, bankami i gospodarstwami domowymi	2 149	37	1 311	520	221	60	
- pozostałe transfery bieżące							
6. Dochody do dyspozycji brutto	693 007	35 576	201 407	302 639	133 315	17 828	2 242

(Specification: 1.Primary income, gross/GNI, 2.Current taxes on income, wealth, etc.: a) taxes on income, b) other current taxes: - taxes on farms, - taxes and dues paid by households, 3.Social contributions: - employers' actual social contributions, - employees' social contributions, - social contributions by self-and non-employed persons, - imputed social contributions, 4.Social benefits other than social transfers in kind: - social security benefits in cash, - social assistance benefits, 5.Other current transfers: - net non-life insurance premiums, - non-life insurance claims, -current transfers within general government, - current international cooperation, -other current transfers, of which: - subsidies and donations to the non-profit institutions, - current transfers between households, - administrative dues, - GNI based fourth own resource, UK rebate, - operating with non-financial corporations, banks and households, 6.Disposable income, gross).

Tabl. 86 RACHUNEK WYKORZYSTANIA DOCHODÓW DO DYSPOZYCJI (C5) 2006 (w mln zł w cenach bieżących)

Use of disposable income account (C5) 2006 (in 10⁶ Polish zlotys, at current prices)

PRZYCHODY

RESOURCES

TRANSAKCJE <i>Transactions & balancing items</i>	OGÓLEM SEKTOR GOSPODARSTW DOMOWYCH <i>Households</i>	PODSEKTOR		SUB-SECTOR			
		pracodawców i pracujących na własny rachunek <i>of employers and own-account workers</i>		osób fizycznych <i>of natural persons</i>			
		w gospo- darstwach indywidualnych w rolnictwie <i>in private farms in agriculture</i>	poza gospo- darstwami indywidualnymi w rolnictwie <i>outside private farms in agriculture</i>	pracujących najemnie <i>employees</i>	otrzymujących emeryturę i rentę <i>recipients of retirements and pensions</i>	utrzymujących się z niezarobkowych źródeł dochodów <i>recipients of non- earned income sources</i>	pozostałych <i>other persons</i>
1. Dochody do dyspozycji brutto	693 007	35 576	201 407	302 639	133 315	17 828	2 242
2. Spożycie							
- indywidualne							
- ogólnospołeczne							
3. Korekta z tytułu zmiany udziałów netto gospodarstw domowych w rezerwach funduszy emerytalnych	22 684	719	2 158	17 708	1 677	397	25

(Specification: 1. Disposable income, gross, 2. Final consumption expenditure, - individual, - collective, 3. Adjustment for the change in net equity of households in pension funds reserves)

Tabl. 86 RACHUNEK WYKORZYSTANIA DOCHODÓW DO DYSPOZYCJI (C5) 2006 (w mln zł w cenach bieżących)(dok.)

Use of disposable income account (C5) 2006 (in 10⁶ Polish zlotys, at current prices) (cont.)

ROZCHODY USES

TRANSAKcje <i>Transactions & balancing items</i>	OGÓŁEM SEKTOR GOSPODARSTW DOMOWYCH <i>Households</i>	PODSEKTOR		SUB-SECTOR			
		pracodawców i pracujących na własny rachunek <i>of employers and own-account workers</i>		osób fizycznych <i>of natural persons</i>			
		w gospo- darstwach indywidualnych w rolnictwie <i>in private farms in agriculture</i>	poza gospo- darstwami indywidualnymi w rolnictwie <i>outside private farms in agriculture</i>	pracujących najemnie <i>employees</i>	otrzymujących emeryturę i rentę <i>recipients of retirements and pensions</i>	utrzymujących się z niezarobkowych źródeł dochodów <i>recipients of non- earned income sources</i>	pozostałych <i>other persons</i>
1. Dochody do dyspozycji brutto							
2. Spożycie	652 827	27 885	185 931	288 908	130 594	17 338	2 171
- indywidualne	652 827	27 885	185 931	288 908	130 594	17 338	2 171
- ogólnospołeczne							
3. Korekta z tytułu zmiany udziałów netto gospodarstw domowych w rezerwach funduszy emerytalnych							
4. Oszczędności brutto	62 864	8 410	17 634	31 439	4 398	887	96

(Specification: 1.Disposable income, gross, 2.Final consumption expenditure: -individual, -collective, 3.Adjustment for the change in net equity of households in pension funds reserves,

4.Saving, gross).

Tabl. 87 RACHUNEK WYKORZYSTANIA SKORYGOWANYCH DOCHODÓW DO DYSPOZYCJI (C5A) 2006 (w mln zł w cenach bieżących)

Use of adjusted disposable income account (C5A) 2006 (in 10⁶ Polish zlotys, at current prices)

PRZYCHODY

RESOURCES

TRANSAKcje <i>Transactions & balancing items</i>	OGÓŁEM SEKTOR GOSPODARSTW DOMOWYCH <i>Households</i>	PODSEKTOR		SUB-SEKTOR			
		pracodawców i pracujących na własny rachunek <i>of employers and own-account workers</i>		osób fizycznych <i>of natural persons</i>			
		w gospodarstwach indywidualnych w rolnictwie <i>in private farms in agriculture</i>	poza gospodarstwami indywidualnymi w rolnictwie <i>outside private farms in agriculture</i>	pracujących najemnie <i>employees</i>	otrzymujących emeryturę i rentę <i>recipients of retirements and pensions</i>	utrzymujących się z niezarobkowych źródeł dochodów <i>recipients of non-earned income sources</i>	pozostałych <i>other persons</i>
1. Dochody skorygowane do dyspozycji brutto	810 622	40 078	234 441	354 342	157 740	21 411	2 610
2. Spożycie skorygowane*							
- indywidualne							
- ogólnospoleczne							
3. Korekta z tytułu zmiany udziałów netto gospodarstw domowych w rezerwach funduszy emerytalnych	22 684	719	2 158	17 708	1 677	397	25

* Skorygowane według sektorów / *adjusted by institutional sectors*

(Specification: 1. Adjusted disposable income, gross, 2. Actual final consumption expenditure, - individual, - collective, 3. Adjustment for the change in net equity of households in pension funds reserves)

Tabl. 87 RACHUNEK WYKORZYSTANIA SKORYGOWANYCH DOCHODÓW DO DYSPOZYCJI (C5A) 2006 (w mln zł w cenach bieżących)(dok.)

Use of adjusted disposable income account (C5A) 2006 (in 10⁶ Polish zlotys, at current prices) (cont.)

ROZCHODY

USES

TRANSAKCJE <i>Transactions & balancing items</i>	OGÓŁEM SEKTOR GOSPODARSTW DOMOWYCH <i>Households</i>	PODSEKTOR		SUB-SECTOR			
		pracodawców i pracujących na własny rachunek <i>of employers and own-account workers</i>		osób fizycznych <i>of natural persons</i>			
		w gospo- darstwach indywidualnych w rolnictwie <i>in private farms in agriculture</i>	poza gospo- darstwami indywidualnymi w rolnictwie <i>outside private farms in agriculture</i>	pracujących najemnie <i>employees</i>	otrzymujących emeryturę i rentę <i>recipients of retirements and pensions</i>	utrzymujących się z niezarobkowych źródeł dochodów <i>recipients of non- earned income sources</i>	pozostałych <i>other persons</i>
1. Dochody skorygowane do dyspozycji brutto							
2. Spożycie skorygowane *	770 442	32 387	218 965	340 611	155 019	20 921	2 539
- indywidualne	770 442	32 387	218 965	340 611	155 019	20 921	2 539
- ogólnospoleczne							
3. Korekta z tytułu zmiany udziałów netto gospodarstw domowych w rezerwach funduszy emerytalnych							
4. Oszczędności brutto	62 864	8 410	17 634	31 439	4 398	887	96

* Skorygowane według sektorów / adjusted by institutional sectors

(Specification: 1. Adjusted disposable income, gross, 2. Actual final consumption expenditure: -individual, -collective, 3. Adjustment for the change in net equity of households in pension funds reserves,

4. Saving gross).

Tabl. 88 RACHUNEK KAPITAŁOWY (C6) 2006 (w mln zł w cenach bieżących)

Capital account (C6) 2006 (in 10⁶ Polish zlotys, at current prices)

PRZYCHODY

RESOURCES

TRANSAKcje <i>Transactions & balancing items</i>	OGÓŁEM SEKTOR GOSPODARSTW DOMOWYCH <i>Households</i>	PODSEKTOR		SUB-SECTOR			
		pracodawców i pracujących na własny rachunek <i>of employers and own-account workers</i>		osób fizycznych <i>of natural persons</i>			
		w gospo- darstwach indywidualnych w rolnictwie <i>in private farms in agriculture</i>	poza gospo- darstwami indywidualnymi w rolnictwie <i>outside private farms in agriculture</i>	pracujących najemnie <i>employees</i>	otrzymujących emeryturę i rentę <i>recipients of retirements and pensions</i>	utrzymujących się z niezarobkowych źródeł dochodów <i>recipients of non- earned income sources</i>	pozostałych <i>other persons</i>
1. Oszczędności brutto	62 864	8 410	17 634	31 439	4 398	887	96
2. Saldo obrotów bieżących z zagranicą							
3. Transfery kapitałowe	5 902	314	1 955	2 302	1 110	192	29
- podatki od kapitału							
- dotacje na inwestycje	2 177	116	721	849	409	71	11
- inne transfery kapitałowe	3 725	198	1 234	1 453	701	121	18
4. Akumulacja							
- nakłady brutto na środki trwałe							
z tego:							
- rzeczowe środki trwałe							
- wartości niematerialne i prawne							
- przyrost rzeczowych środków obrotowych							
- przyrost aktywów o wyjątkowej wartości							

(Specification: 1. Saving, gross, 2. Current external balance, 3. Capital transfers : capital taxes, - investment grants, - other capital transfers, 4. Gross capital formation: -gross fixed capital formation (of which: -tangible fixed assets, -intangible fixed assets), -changes in inventories, -acquisitions less disposals of valuables).

Tabl. 88 RACHUNEK KAPITAŁOWY (C6) 2006 (w mln zł w cenach bieżących) (dok.)

Capital account (C6) 2006 (in 10⁶ Polish zlotys, at current prices) (cont.)

ROZCHODY USES

TRANSAKcje <i>Transactions & balancing items</i>	OGÓŁEM SEKTOR GOSPODARSTW DOMOWYCH <i>Households</i>	PODSEKTOR		SUB-SECTOR			
		pracodawców i pracujących na własny rachunek <i>of employers and own-account workers</i>		osób fizycznych <i>of natural persons</i>			
		w gospodarstwach indywidualnych w rolnictwie <i>in private farms in agriculture</i>	poza gospodarstwami indywidualnymi w rolnictwie <i>outside private farms in agriculture</i>	pracujących najemnie <i>employees</i>	otrzymujących emeryturę i rentę <i>recipients of retirements and pensions</i>	utrzymujących się z niezarobkowych źródeł dochodów <i>recipients of non-earned income sources</i>	pozostałych <i>other persons</i>
1. Oszczędności brutto							
2. Saldo obrotów bieżących z zagranicą							
3. Transfery kapitałowe	295	18	99	110	57	10	1
- podatki od kapitału	255	15	84	96	50	9	1
- dotacje na inwestycje							
- inne transfery kapitałowe	40	3	15	14	7	1	0
4. Akumulacja	48 877	5 935	19 123	21 055	2 474	277	13
- nakłady brutto na środki trwałe	50 267	6 191	19 886	21 251	2 623	302	14
z tego:							
- rzeczowe środki trwałe	50 267	6 191	19 886	21 251	2 623	302	14
- wartości niematerialne i prawne							
- przyrost rzeczowych środków obrotowych	-959	-177	-527	-135	-102	-17	-1
- przyrost aktywów o wyjątkowej wartości	-431	-79	-236	-61	-47	-8	0
5. Wierzytelności netto (+) lub zadłużenie netto (-)	19 594	2 771	367	12 576	2 977	792	111

(Specification: 1. Saving, gross, 2. Current external balance, 3. Capital transfers : capital taxes, - investment grants, - other capital transfers, 4. Gross capital formation: -gross fixed capital formation (of which: -tangible fixed assets, -intangible fixed assets), -changes in inventories, -acquisitions less disposals of valuables, 5. Net lending (+) or net borrowing (-)).

2007

**SEKTOR
PRZEDSIĘBIORSTW
WEDŁUG PODSEKTORÓW**

Tabl. 89 RACHUNEK PRODUKCJI (C1) 2007 (w mln zł w cenach bieżących)

Production account (C1) 2007 (in 10⁶ Polish zlotys, at current prices)

PRZYCHODY

RESOURCES

TRANSAKCJE <i>Transactions & balancing items</i>	OGÓŁEM SEKTOR PRZEDSIĘBIORSTW <i>Non-financial corporations</i>	PODSEKTOR <i>SUB-SECTOR</i>		
		przedsiębiorstw publicznych <i>public corporations</i>	przedsiębiorstw prywatnych krajowych <i>national private corporations</i>	przedsiębiorstw zagranicznych <i>foreign corporations</i>
1. Produkcja globalna	1 571 704	203 778	939 972	427 954
2. Zużycie pośrednie				
3. Podatki od produktów minus dotacje do produktów				
- cła i inne opłaty importowe				
- VAT do zapłacenia				
- pozostałe podatki od produktów				
- dotacje do produktów				

ROZCHODY

USES

TRANSAKCJE <i>Transactions & balancing items</i>	OGÓŁEM SEKTOR PRZEDSIĘBIORSTW <i>Non-financial corporations</i>	PODSEKTOR <i>SUB-SECTOR</i>		
		przedsiębiorstw publicznych <i>public corporations</i>	przedsiębiorstw prywatnych krajowych <i>national private corporations</i>	przedsiębiorstw zagranicznych <i>foreign corporations</i>
1. Produkcja globalna				
2. Zużycie pośrednie	1 081 781	124 383	632 803	324 595
3. Podatki od produktów minus dotacje do produktów				
- cła i inne opłaty importowe				
- VAT do zapłacenia				
- pozostałe podatki od produktów				
- dotacje do produktów				
4. Wartość dodana brutto	489 923	79 395	307 169	103 359

(Specification: 1. Gross output, 2. Intermediate consumption, - of which: financial intermediation services indirectly measured, 3. Taxes on products less subsidies on products: - taxes and duties on imports, - payable value added tax (VAT), - other taxes on products, - subsidies on products. 4. Value added, gross, 5. Gross domestic product).

Tabl. 90 RACHUNEK TWORZENIA DOCHODÓW (C2) 2007 (w mln zł w cenach bieżących)

Generation of income account (C2) 2007 (in 10⁶ Polish zlotys, at current prices)

PRZYCHODY

RESOURCES

TRANSAKCJE <i>Transactions & balancing items</i>	OGÓŁEM SEKTOR PRZEDSIĘBIORSTW <i>Non-financial corporations</i>	PODSEKTOR <i>SUB-SECTOR</i>		
		przedsiębiorstw publicznych <i>public corporations</i>	przedsiębiorstw prywatnych krajowych <i>national private corporations</i>	przedsiębiorstw zagranicznych <i>foreign corporations</i>
1. Wartość dodana brutto	489 923	79 395	307 169	103 359
2. Wynagrodzenia i inne koszty związane z zatrudnieniem				
3. Składki na ubezpieczenia społeczne płacone przez pracodawców				
- składki faktyczne na ubezpieczenia społeczne				
- składki przypisane umownie na ubezpieczenia społeczne				
4. Podatki minus dotacje związane z produkcją i importem				
a) podatki od produktów minus dotacje do produktów				
- cła i inne opłaty importowe				
- podatki od towarów i usług (VAT)				
- pozostałe podatki od produktów				
- dotacje do produktów				
b) podatki od producentów minus dotacje dla producentów				
- podatki od producentów				
- dotacje dla producentów				

(Specification: 1. Gross domestic product, 2. Wages and salaries, 3. Employers' social contributions - actual social contributions; - imputed social contributions,

4. Taxes less subsidies on production and imports: a) taxes on products less subsidies on products: - taxes and duties on imports, - value added taxes (VAT),

- other taxes on products, - subsidies on products; b) other taxes on production less other subsidies on production, - other taxes on production, - other subsidies on production).

Tabl. 90 RACHUNEK TWORZENIA DOCHODÓW (C2) 2007 (w mln zł w cenach bieżących) (dok.)

Generation of income account (C2) 2007 (in 10⁶ Polish zlotys, at current prices) (cont.)

ROZCHODY

USES

TRANSAKCJE <i>Transactions & balancing items</i>	OGÓŁEM SEKTOR PRZEDSIĘBIORSTW <i>Non-financial corporations</i>	PODSEKTOR <i>SUB-SECTOR</i>		
		przedsiębiorstw publicznych <i>public corporations</i>	przedsiębiorstw prywatnych krajowych <i>national private corporations</i>	przedsiębiorstw zagranicznych <i>foreign corporations</i>
1. Wartość dodana brutto				
2. Wynagrodzenia i inne koszty związane z zatrudnieniem	215 764	42 764	122 996	50 004
3. Składki na ubezpieczenia społeczne płacone przez pracodawców				
- składki faktyczne na ubezpieczenia społeczne	34 241	7 202	19 689	7 350
- składki przypisane umownie na ubezpieczenia społeczne				
4. Podatki minus dotacje związane z produkcją i importem				
a) podatki od produktów minus dotacje do produktów				
- cła i inne opłaty importowe				
- podatki od towarów i usług (VAT)				
- pozostałe podatki od produktów				
- dotacje do produktów				
b) podatki od producentów minus dotacje dla producentów	9 697	2 191	5 018	2 488
- podatki od producentów	13 036	3 592	6 715	2 729
- dotacje dla producentów	-3 339	-1 401	-1 697	-241
5. Nadwyżka operacyjna brutto	230 221	27 238	159 466	43 517
6. Dochód mieszany				

(Specification: 1. Gross domestic product, 2. Wages and salaries, 3. Employers' social contributions - actual social contributions; - imputed social contributions,

4. Taxes less subsidies on production and imports: a) taxes on products less subsidies on products; - taxes and duties on imports, - value added taxes (VAT),

- other taxes on products, - subsidies on products; b) other taxes on production less other subsidies on production; - other taxes on production, - other subsidies on production).

Tabl. 91 RACHUNEK PODZIAŁU PIERWOTNEGO DOCHODÓW (C3) 2007 (w mln zł w cenach bieżących)

Allocation of primary income account (C3) 2007 (in 10⁶ Polish zlotys, at current prices)

PRZYCHODY

RESOURCES

TRANSAKcje <i>Transactions & balancing items</i>	OGÓŁEM SEKTOR PRZEDSIĘBIORSTW <i>Non-financial corporations</i>	PODSEKTOR SUB-SECTOR		
		przedsiębiorstw publicznych <i>public corporations</i>	przedsiębiorstw prywatnych krajowych <i>national private corporations</i>	przedsiębiorstw zagranicznych <i>foreign corporations</i>
1. Nadwyżka operacyjna brutto	230 221	27 238	159 466	43 517
2. Wynagrodzenia i inne koszty związane z zatrudnieniem				
3. Składki na ubezpieczenia społeczne płacone przez pracodawców				
4. Podatki minus dotacje związane z produkcją i importem				
a) podatki od produktów minus dotacje do produktów				
- podatki od produktów				
- dotacje do produktów				
b) podatki od producentów minus dotacje dla producentów				
- podatki od producentów				
- dotacje dla producentów				
5. Dochody z tytułu własności				
a) odsetki	9 234	2 118	4 713	2 403
b) dochód podzielony przedsiębiorstw				
- dywidendy	382		382	
- dochody właścicieli przedsiębiorstw prywatnych				
c) reinwestowane zyski	-560		-560	
d) dochody przypisane posiadaczom polis ubezpiecz.	284		284	
e) renty gruntowe/czynszowe				

(Specification: 1. Operating surplus gross, 2. Wages and salaries, 3. Employers' social contributions, 4. Taxes less subsidies on production and imports: a) taxes on products less subsidies on products: - taxes on products, - subsidies on products, b) other taxes on production less other subsidies on production: - other taxes on production, - other subsidies on production, 5. Property income, a) interest, b) distributed income of corporations: - dividends, - withdrawals from income of quasi-corporations, c) reinvested earnings on direct foreign investment, d) property income attributed to insurance policy holders, e) rents).

Tabl. 91 RACHUNEK PODZIAŁU PIERWOTNEGO DOCHODÓW (C3) 2007 (w mln zł w cenach bieżących) (dok.)

Allocation of primary income account (C3) 2007 (in 10⁶ Polish zlotys, at current prices) (cont.)

ROZCHODY TRANSAKCJE <i>USES</i> <i>Transactions & balancing items</i>	OGÓŁEM SEKTOR PRZEDSIĘBIORSTW <i>Non-financial corporations</i>	PODSEKTOR SUB-SECTOR		
		przedsiębiorstw publicznych <i>public corporations</i>	przedsiębiorstw prywatnych krajowych <i>national private corporations</i>	przedsiębiorstw zagranicznych <i>foreign corporations</i>
1. Nadwyżka operacyjna brutto				
2. Wynagrodzenia i inne koszty związane z zatrudnieniem				
3. Składki na ubezpieczenia społeczne płacone przez pracodawców				
4. Podatki minus dotacje związane z produkcją i importem				
a) podatki od produktów minus dotacje do produktów				
- podatki od produktów				
- dotacje do produktów				
b) podatki od producentów minus dotacje dla producentów				
- podatki od producentów				
- dotacje dla producentów				
5. Dochody z tytułu własności				
a) odsetki	18 065	2 204	10 225	5 636
b) dochód podzielony przedsiębiorstw				
- dywidendy	28 436	3 494	21 346	3 596
- dochody właścicieli przedsiębiorstw prywatnych	23 684		23 684	
c) reinwestowane zyski	22 865		22 865	
d) dochody przypisane posiadaczom polis ubezpiecz.				
e) renty gruntowe/czynszowe	4 839	481	3 872	486
6. Dochody pierwotne brutto/ DNB	141 672	23 177	82 293	36 202

(Specification: 1. Operating surplus gross, 2. Wages and salaries, 3. Employers' social contributions, 4. Taxes less subsidies on production and imports: a) taxes on products less subsidies on products: - taxes on products, - subsidies on products, b) other taxes on production less other subsidies on production: - other taxes on production, - other subsidies on production, 5. Property income, a) interest, b) distributed income of corporations: - dividends, - withdrawals from income of quasi-corporations, c) reinvested earnings on direct foreign investment, d) property income attributed to insurance policy holders, e) rents), 6. Primary income, gross/GNI).

Tabl. 92 RACHUNEK PODZIAŁU WTÓRNEGO DOCHODÓW (C4) 2007 (w mln zł w cenach bieżących)

Secondary distribution of income account (C4) 2007 (in 10⁶ Polish zlotys, at current prices)

PRZYCHODY

RESOURCES

TRANSAKCJE <i>Transactions & balancing items</i>	OGÓŁEM SEKTOR PRZEDSIĘBIORSTW <i>Non-financial corporations</i>	PODSEKTOR <i>SUB-SECTOR</i>		
		przedsiębiorstw publicznych <i>public corporations</i>	przedsiębiorstw prywatnych krajowych <i>national private corporations</i>	przedsiębiorstw zagranicznych <i>foreign corporations</i>
1. Dochody pierwotne brutto/ DNB	141 672	23 177	82 293	36 202
2. Podatki od dochodów i majątku				
a) podatek dochodowy				
b) pozostałe podatki				
- podatki od gospodarstw rolnych				
- podatki i opłaty płacone przez gosp.domowe				
3. Składki na ubezpieczenia społeczne				
- składki faktyczne na ubezpiecz.społ. płacone przez pracodawców				
- składki na ubezpiecz.społeczne płacone przez pracowników				
- składki na ubezpiecz.społeczne płacone przez właścicieli firm i osoby wolnych zawodów				
- składki przypisane umownie na ubezpiecz.społeczne				
4. Świadczenia społeczne inne niż transfery socjalne w naturze				
- świadczenia z ubezpieczeń społecznych pieniężne				
- świadczenia z pomocy społecznej pieniężne				
5. Inne transfery bieżące				
- składki ubezpieczeniowe netto				
- wypłacone odszkodowania	3 581	680	2 185	716
- bieżąca współpraca międzynarodowa				
- różne transfery bieżące, w tym:				
- dotacje i darowizny na rzecz inst.niekomercyjnych				
- transfery bieżące pomiędzy gospodarstwami dom.				
- opłaty administracyjne	243	11	207	25
- czwarta część środków własnych na bazie DNB, rabat bryt.				
- rozliczenia z przedsięb., bankami i z gosp.dom.	2 064		2 064	
- pozostałe transfery bieżące	1 346		1 346	

(Specification: 1.Primary income, gross/GNI, 2.Current taxes on income, wealth, etc.: a) taxes on income, b) other current taxes: - taxes on farms, - taxes and dues paid by households, 3.Social contributions: - employers' actual social contributions, -employees' social contributions, - social contributions by self-and non-employed persons, - imputed social contributions, 4.Social benefits other than social transfers in kind: - social security benefits in cash, - social assistance benefits, 5. Other current transfers: - net non-life insurance premiums, - non-life insurance claims, -current transfers within general government, - current international cooperation, - other current transfers, of which: -subsidies and donations to the non-profit institutions, -current transfers between households, -administrative dues, - GNI based fourth own resource, UK rebate, - operating with non-financial corporations, banks and households).

Tabl. 92 RACHUNEK PODZIAŁU WTORNEGO DOCHODÓW (C4) 2007 (w mln zł w cenach bieżących) (dok.)

Secondary distribution of income account (C4) 2007 (in 10⁶ Polish zlotys, at current prices) (cont.)

ROZCHODY

USES

TRANSAKCJE <i>Transactions & balancing items</i>	OGÓŁEM SEKTOR PRZEDSIĘBIORSTW <i>Non-financial corporations</i>	PODSEKTOR <i>SUB-SECTOR</i>		
		przedsiębiorstw publicznych <i>public corporations</i>	przedsiębiorstw prywatnych krajowych <i>national private corporations</i>	przedsiębiorstw zagranicznych <i>foreign corporations</i>
1. Dochody pierwotne brutto / DNB				
2. Podatki od dochodów i majątku				
a) podatek dochodowy	30 952	2 657	20 688	7 607
b) pozostałe podatki				
- podatki od gospodarstw rolnych				
- podatki i opłaty płacone przez gosp.domowe				
3. Składki na ubezpieczenia społeczne				
- składki faktyczne na ubezpiecz. społ. płacone przez pracodawców				
- składki na ubezpiecz. społeczne płacone przez pracowników				
- składki na ubezpiecz. społeczne płacone przez właścicieli firm i osoby wolnych zawodów				
- składki przypisane umownie na ubezpiecz. społeczne				
4. Świadczenia społeczne inne niż transfery socjalne w naturze				
- świadczenia z ubezpieczeń społecznych pieniężne				
- świadczenia z pomocy społecznej pieniężne				
5. Inne transfery bieżące				
- składki ubezpieczeniowe netto	1 994	530	843	621
- wypłacone odszkodowania				
- bieżąca współpraca międzynarodowa				
- różne transfery bieżące, z tego:				
- dotacje i darowizny na rzecz inst.niekomercyjnych				
- transfery bieżące pomiędzy gospodarstwami dom.				
- opłaty administracyjne	140	14	98	28
- czwarta część środków własnych na bazie DNB, rabat bryt.				
- rozliczenia z przedsięb., bankami i z gosp.dom.	8 529		8 529	
- pozostałe transfery bieżące				
6. Dochody do dyspozycji brutto	107 291	20 667	57 937	28 687

(Specification: 1.Primary income, gross/GNI, 2.Current taxes on income, wealth,etc.: a) taxes on income, b) other current taxes: - taxes on farms, - taxes and dues paid by households, 3.Social contributions: - employers' actual social contributions, - employees' social contributions, - social contributions by self-and non-employed persons, - imputed social contributions, 4.Social benefits other than social transfers in kind: - social security benefits in cash, - social assistance benefits, 5. Other current transfers: - net non-life insurance premiums, - non-life insurance claims, - current transfers within general government, - current international cooperation, - other current transfers, of which: -subsidies and donations to the non-profit institutions, -current transfers between households, -administrative dues, - GNI based fourth own resource, UK rebate, - operating with non-financial corporations, banks and households). 6. Disposable income, gross).

Tabl. 93 RACHUNEK WYKORZYSTANIA DOCHODÓW DO DYSPOZYCJI (C5) 2007 (w mln zł w cenach bieżących)

Use of disposable income account (C5) 2007 (in 10⁶ Polish zlotys, at current prices)

PRZYCHODY RESOURCES

TRANSAKCJE <i>Transactions & balancing items</i>	OGÓŁEM SEKTOR PRZEDSIĘBIORSTW <i>Non-financial corporations</i>	PODSEKTOR SUB-SECTOR		
		przedsiębiorstw publicznych <i>public corporations</i>	przedsiębiorstw prywatnych krajowych <i>national private corporations</i>	przedsiębiorstw zagranicznych <i>foreign corporations</i>
1. Dochody do dyspozycji brutto	107 291	20 667	57 937	28 687
2. Spożycie				
- indywidualne				
- ogólnospołeczne				
3. Korekta z tytułu zmiany udziałów netto gospodarstw domowych w rezerwach funduszy emerytalnych				

ROZCHODY USES

TRANSAKCJE <i>Transactions & balancing items</i>	OGÓŁEM SEKTOR PRZEDSIĘBIORSTW <i>Non-financial corporations</i>	PODSEKTOR SUB-SECTOR		
		przedsiębiorstw publicznych <i>public corporations</i>	przedsiębiorstw prywatnych krajowych <i>national private corporations</i>	przedsiębiorstw zagranicznych <i>foreign corporations</i>
1. Dochody do dyspozycji brutto				
2. Spożycie				
- indywidualne				
- ogólnospołeczne				
3. Korekta z tytułu zmiany udziałów netto gospodarstw domowych w rezerwach funduszy emerytalnych				
4. Oszczędności brutto	107 291	20 667	57 937	28 687

(Specification: 1. Disposable income, gross, 2. Final consumption expenditure, - individual, - collective, 3. Adjustment for the change in net equity of households in pension funds reserves, 4. Saving, gross).

Tabl. 94 RACHUNEK WYKORZYSTANIA SKORYGOWANYCH DOCHODÓW DO DYSPOZYCJI (C5A) 2007 (w mln zł w cenach bieżących)

Use of adjusted disposable income account (C5A) 2007 (in 10⁶ Polish zlotys, at current prices)

PRZYCHODY

RESOURCES

TRANSAKCJE <i>Transactions & balancing items</i>	OGÓŁEM SEKTOR PRZEDSIĘBIORSTW <i>Non-financial corporations</i>	PODSEKTOR <i>SUB-SECTOR</i>		
		przedsiębiorstw publicznych <i>public corporations</i>	przedsiębiorstw prywatnych krajowych <i>national private corporations</i>	przedsiębiorstw zagranicznych <i>foreign corporations</i>
1. Dochody skorygowane do dyspozycji brutto	107 291	20 667	57 937	28 687
2. Spożycie skorygowane*				
- indywidualne				
- ogólnospołeczne				
3. Korekta z tytułu zmiany udziałów netto gospodarstw domowych w rezerwach funduszy emerytalnych				

ROZCHODY

USES

TRANSAKCJE <i>Transactions & balancing items</i>	OGÓŁEM SEKTOR PRZEDSIĘBIORSTW <i>Non-financial corporations</i>	PODSEKTOR <i>SUB-SECTOR</i>		
		przedsiębiorstw publicznych <i>public corporations</i>	przedsiębiorstw prywatnych krajowych <i>national private corporations</i>	przedsiębiorstw zagranicznych <i>foreign corporations</i>
1. Dochody skorygowane do dyspozycji brutto				
2. Spożycie skorygowane*				
- indywidualne				
- ogólnospołeczne				
3. Korekta z tytułu zmiany udziałów netto gospodarstw domowych w rezerwach funduszy emerytalnych				
4. Oszczędności brutto	107 291	20 667	57 937	28 687

* Skorygowane według sektorów / *adjusted by institutional sectors*

(Specification: 1. Adjusted disposable income, gross, 2. Actual final consumption expenditure, - individual, - collective, 3. Adjustment for the change in net equity of households in pension funds reserves, 4. Saving, gross).

Tabl. 95 RACHUNEK KAPITAŁOWY (C6) 2007 (w mln zł w cenach bieżących)
Capital account (C6) 2007 (in 10⁶ Polish zlotys, at current prices)

PRZYCHODY TRANSAKCJE <i>Transactions & balancing items</i>	RESOURCES OGÓŁEM SEKTOR PRZEDSIĘBIORSTW <i>Non-financial corporations</i>	PODSEKTOR SUB-SECTOR		
		przedsiębiorstw publicznych <i>public corporations</i>	przedsiębiorstw prywatnych krajowych <i>national private corporations</i>	przedsiębiorstw zagranicznych <i>foreign corporations</i>
1. Oszczędności brutto	107 291	20 667	57 937	28 687
2. Saldo obrotów bieżących z zagranicą				
3. Transfery kapitałowe	10 952	1 934	6 473	2 545
- podatki od kapitału				
- dotacje na inwestycje	8 526	1 449	4 775	2 302
- inne transfery kapitałowe	2 426	485	1 698	243
4. Akumulacja				
- nakłady brutto na środki trwałe z tego:				
- rzeczowe środki trwałe				
- wartości niematerialne i prawne				
- przyrost rzeczowych środków obrotowych				
- przyrost aktywów o wyjątkowej wartości				

ROZCHODY TRANSAKCJE <i>Transactions & balancing items</i>	USES OGÓŁEM SEKTOR PRZEDSIĘBIORSTW <i>Non-financial corporations</i>	PODSEKTOR SUB-SECTOR		
		przedsiębiorstw publicznych <i>public corporations</i>	przedsiębiorstw prywatnych krajowych <i>national private corporations</i>	przedsiębiorstw zagranicznych <i>foreign corporations</i>
1. Oszczędności brutto				
2. Saldo obrotów bieżących z zagranicą				
3. Transfery kapitałowe	1 600	0	1 600	0
- podatki od kapitału				
- dotacje na inwestycje				
- inne transfery kapitałowe	1 600		1 600	
4. Akumulacja	168 424	24 505	97 716	46 162
- nakłady brutto na środki trwałe z tego:	137 496	23 194	77 832	36 470
- rzeczowe środki trwałe	130 402	22 122	73 307	34 973
- wartości niematerialne i prawne	7 094	1 072	4 525	1 497
- przyrost rzeczowych środków obrotowych	30 887	1 311	19 884	9 692
- przyrost aktywów o wyjątkowej wartości	41	.	.	.
5. Wierzytelności netto (+) lub zadłużenie netto (-)	-51 781	-1 904	-34 906	-14 930

(Specification: 1. Saving, gross, 2. Current external balance, 3. Capital transfers, 4. Gross capital formation, - gross fixed capital formation (of which: - tangible fixed assets, - intangible fixed assets), - changes in inventories, - acquisitions less disposals of valuables, 5. Net lending (+) or net borrowing (-))

**SEKTOR
INSTYTUCJI FINANSOWYCH I
UBEZPIECZENIOWYCH
WEDŁUG PODSEKTORÓW**

Tabl. 96 RACHUNEK PRODUKCJI (C1) 2007 (w mln zł w cenach bieżących)

Production account (C1) 2007 (in 10⁶ Polish zlotys, at current prices)

PRZYCHODY RESOURCES

TRANSAKCJE <i>Transactions & balancing items</i>	OGÓŁEM SEKTOR INSTYTUCJI FINANSOWYCH I UBEZPIECZENIOWYCH <i>Financial corporations</i>	PODSEKTOR SUB-SECTOR				
		NBP <i>Central Bank</i>	pozostałych banków <i>other monetary institutions</i>	pozostałych instytucji pośrednictwa finansowego <i>other financial intermediaries</i>	pomocniczych instytucji pośrednictwa finansowego <i>financial auxiliaries</i>	instytucji ubezpieczeniowych <i>insurance corporations</i>
1. Produkcja globalna	93 090	1 240	37 942	13 805	14 154	25 949
2. Zużycie pośrednie						
3. Podatki od produktów minus dotacje do produktów						
- cła i inne opłaty importowe						
- VAT do zapłacenia						
- pozostałe podatki od produktów						
- dotacje do produktów						

(Specification: 1.Gross output, 2.Intermediate consumption, 3.Taxes on products less subsidies on products: - taxes and duties on imports, - payable value added tax (VAT),

- other taxes on products, - subsidies on products).

Tabl. 96 RACHUNEK PRODUKCJI (C1) 2007 (w mln zł w cenach bieżących)

Production account (C1) 2007 (in 10⁶ Polish zlotys, at current prices)

ROZCHODY USES

TRANSAKCJE <i>Transactions & balancing items</i>	OGÓŁEM SEKTOR INSTYTUCJI FINANSOWYCH I UBEZPIECZENIOWYCH <i>Financial corporations</i>	PODSEKTOR SUB-SECTOR				
		NBP <i>Central Bank</i>	pozostałych banków <i>other monetary institutions</i>	pozostałych instytucji pośrednictwa finansowego <i>other financial intermediaries</i>	pomocniczych instytucji pośrednictwa finansowego <i>financial auxiliaries</i>	instytucji ubezpieczeniowych <i>insurance corporations</i>
1. Produkcja globalna						
2. Zużycie pośrednie	39 047	571	11 623	7 872	7 786	11 195
3. Podatki od produktów minus dotacje do produktów						
- cła i inne opłaty importowe						
- VAT do zapłacenia						
- pozostałe podatki od produktów						
- dotacje do produktów						
4. Wartość dodana brutto	54 043	669	26 319	5 933	6 368	14 754

(Specification: 1. Gross output, 2. Intermediate consumption, 3. Taxes on products less subsidies on products: - taxes and duties on imports, - payable value added tax (VAT), - other taxes on products, - subsidies on products, 4. Value added, gross).

Tabl. 97 RACHUNEK TWORZENIA DOCHODÓW (C2) 2007 (w mln zł w cenach bieżących)

Generation of income account (C2) 2007 (in 10⁶ Polish zlotys, at current prices)

PRZYCHODY

RESOURCES

TRANSAKCJE <i>Transactions & balancing items</i>	OGÓŁEM SEKTOR INSTYTUCJI FINANSOWYCH I UBEZPIECZENIOWYCH <i>Financial corporations</i>	PODSEKTOR SUB-SECTOR				
		NBP <i>Central Bank</i>	pozostałych banków <i>other monetary institutions</i>	pozostałych instytucji pośrednictwa finansowego <i>other financial intermediaries</i>	pomocniczych instytucji pośrednictwa finansowego <i>financial auxiliaries</i>	instytucji ubezpieczeniowych <i>insurance corporations</i>
1. Wartość dodana brutto	54 043	669	26 319	5 933	6 368	14 754
2. Wynagrodzenia i inne koszty związane z zatrudnieniem						
3. Składki na ubezpieczenia społeczne płacone przez pracodawców						
- składki faktyczne na ubezpieczenia społeczne						
- składki przypisane umownie na ubezpieczenia społeczne						
4. Podatki minus dotacje związane z produkcją i importem						
a) podatki od produktów minus dotacje do produktów						
- cła i inne opłaty importowe						
- podatki od towarów i usług (VAT)						
- pozostałe podatki od produktów						
- dotacje do produktów						
b) podatki od producentów minus dotacje dla producentów						
- podatki od producentów						
- dotacje dla producentów						

(Specification: 1. Value added, gross, 2. Wages and salaries, 3. Employers' social contributions: - actual social contributions, - imputed social contributions, 4. Taxes less subsidies on production and imports: a) taxes on products less subsidies on products: - taxes and duties on imports, - value added taxes (VAT), - other taxes on products, - subsidies on products, b) other taxes on production less other subsidies on production: - other taxes on production, - other subsidies on production).

Tabl. 97 RACHUNEK TWORZENIA DOCHODÓW (C2) 2007 (w mln zł w cenach bieżących)

Generation of income account (C2) 2007 (in 10⁶ Polish zlotys, at current prices)

ROZCHODY <i>USES</i>	TRANSAKCJE <i>Transactions & balancing items</i>	OGÓŁEM SEKTOR INSTYTUCJI FINANSOWYCH I UBEZPIECZENIOWYCH <i>Financial corporations</i>	PODSEKTOR		SUB-SECTOR		
			NBP <i>Central Bank</i>	pozostałych banków <i>other monetary institutions</i>	pozostałych instytucji pośrednictwa finansowego <i>other financial intermediaries</i>	pomocniczych instytucji pośrednictwa finansowego <i>financial auxiliaries</i>	instytucji ubezpieczeniowych <i>insurance corporations</i>
1. Wartość dodana brutto							
2. Wynagrodzenia i inne koszty związane z zatrudnieniem	14 908	366	10 831	1 265	1 256	1 190	
3. Składki na ubezpieczenia społeczne płacone przez pracodawców							
- składki faktyczne na ubezpiecz. społeczne	1 954	45	1 383	143	156	227	
- składki przypisane umownie na ubezpiecz. społeczne							
4. Podatki minus dotacje związane z produkcją i importem							
a) podatki od produktów minus dotacje do produktów							
- cła i inne opłaty importowe							
- podatki od towarów i usług (VAT)							
- pozostałe podatki od produktów							
- dotacje do produktów							
b) podatki od producentów minus dotacje dla producentów	982	93	363	384	107	35	
- podatki od producentów	1 054	93	363	456	107	35	
- dotacje dla producentów	-72		0	-72			
5. Nadwyżka operacyjna brutto	36 199	165	13 742	4 141	4 849	13 302	

(Specification: 1. Value added, gross, 2. Wages and salaries, 3. Employers' social contributions: - actual social contributions, - imputed social contributions, 4. Taxes less subsidies on production and imports: a) taxes on products less subsidies on products: - taxes and duties on imports, - value added taxes (VAT), - other taxes on products, - subsidies on products, b) other taxes on production less other subsidies on production: - other taxes on production, - other subsidies on production, 5. Operating surplus, gross).

Tabl. 98 RACHUNEK PODZIAŁU PIERWOTNEGO DOCHODÓW (C3) 2007 (w mln zł w cenach bieżących)

Allocation of primary income account (C3) 2007 (in 10⁶ Polish zlotys, at current prices)

PRZYCHODY TRANSAKCJE <i>RESOURCES</i> <i>Transactions & balancing items</i>	OGÓŁEM SEKTOR INSTYTUCJI FINANSOWYCH I UBEZPIECZENIOWYCH <i>Financial corporations</i>	PODSEKTOR SUB-SECTOR				
		NBP <i>Central Bank</i>	pozostałych banków <i>other monetary institutions</i>	pozostałych instytucji pośrednictwa finansowego <i>other financial intermediaries</i>	pomocniczych instytucji pośrednictwa finansowego <i>financial auxiliaries</i>	instytucji ubezpieczeniowych <i>insurance corporations</i>
1. Nadwyżka operacyjna brutto	36 199	165	13 742	4 141	4 849	13 302
2. Wynagrodzenia i inne koszty związane z zatrudnieniem						
3. Składki na ubezpieczenia społeczne płacone przez pracodawców						
4. Podatki minus dotacje związane z produkcją i importem						
a) podatki od produktów minus dotacje do produktów						
- podatki od produktów						
- dotacje od produktów						
b) podatki od producentów minus dotacje dla producentów						
- podatki od producentów						
- dotacje dla producentów						
5. Dochody z tytułu własności						
a) odsetki	46 078	7 160	29 654	2 898	332	6 034
b) dochód podzielony przedsiębiorstw						
- dywidendy	3 359	10	97	1 699	24	1 529
- dochody właścicieli przedsiębiorstw prywatnych						
c) reinwestowane zyski	77		60	9		8
d) dochody przypisane posiadaczom polis ubezpz.	64	3	41	10	10	0
e) renty gruntowe/czynszowe						

(Specification: 1. Operating surplus gross, 2. Wages and salaries, 3. Employers' social contributions, 4. Taxes less subsidies on production and imports: a) taxes on products less subsidies on products:

- taxes on products, - subsidies on products, b) other taxes on production less other subsidies on production: - other taxes on production, - other subsidies on production, 5. Property income,

a) interest, b) distributed income of corporations: - dividends, - withdrawals from income of quasi-corporations, c) reinvested earnings on direct foreign investment, d) property income attributed to

insurance policy holders, e) rents).

Tabl. 98 RACHUNEK PODZIAŁU PIERWOTNEGO DOCHODÓW (C3) 2007 (w mln zł w cenach bieżących)

Allocation of primary income account (C3) 2007 (in 10⁶ Polish zlotys, at current prices)

ROZCHODY <i>USES</i>	OGÓLEM SEKTOR INSTYTUCJI FINANSOWYCH I UBEZPIECZENIOWYCH <i>Financial corporations</i>	PODSEKTOR <i>SUB-SECTOR</i>				
		NBP <i>Central Bank</i>	pozostałych banków <i>other monetary institutions</i>	pozostałych instytucji pośrednictwa finansowego <i>other financial intermediaries</i>	pomocniczych instytucji pośrednictwa finansowego <i>financial auxiliaries</i>	instytucji ubezpieczeniowych <i>insurance corporations</i>
TRANSAKCJE <i>Transactions & balancing items</i>						
1. Nadwyżka operacyjna brutto						
2. Wynagrodzenia i inne koszty związane z zatrudnieniem						
3. Składki na ubezpieczenia społeczne płacone przez pracodawców						
4. Podatki minus dotacje związane z produkcją i importem						
a) podatki od produktów minus dotacje do produktów - podatki od produktów - dotacje od produktów						
b) podatki od producentów minus dotacje dla producentów - podatki od producentów - dotacje dla producentów						
5. Dochody z tytułu własności						
a) odsetki	33 353	2 986	28 815	1 331	221	0
b) dochód podzielony przedsiębiorstw - dywidendy - dochody właścicieli przedsiębiorstw prywatnych	6 767	1 336	2 250	653	363	2 164
c) reinwestowane zyski	2 190		942	526		722
d) dochody przypisane posiadaczom polis ubezp.	7 333					7 333
e) renty gruntowe/czynszowe						
6. Dochody pierwotne brutto	36 134	3 016	11 587	6 247	4 631	10 654

(Specification: 1. Operating surplus gross, 2. Wages and salaries, 3. Employers' social contributions, 4. Taxes less subsidies on production and imports: a) taxes on products less subsidies on products:

- taxes on products, - subsidies on products, b) other taxes on production less subsidies on production: - other taxes on production, - other subsidies on production, 5. Property income,

a) interest, b) distributed income of corporations: - dividends, - withdrawals from income of quasi-corporations, c) reinvested earnings on direct foreign investment, d) property income attributed to insurance policy holders, e) rents, 6. Primary income, gross/GNI).

Tabl. 99 RACHUNEK PODZIAŁU WTÓRNEGO DOCHODÓW (C4) 2007 (w mln zł w cenach bieżących)

Secondary distribution of income account (C4) 2007 (in 10⁶ Polish zlotys, at current prices)

PRZYCHODY TRANSAKCJE <i>Transactions & balancing items</i>	OGÓŁEM SEKTOR INSTYTUCJI FINANSOWYCH I UBEZPIECZENIOWYCH <i>Financial corporations</i>	PODSEKTOR SUB-SECTOR				
		NBP <i>Central Bank</i>	pozostałych banków <i>other monetary institutions</i>	pozostałych instytucji pośrednictwa finansowego <i>other financial intermediaries</i>	pomocniczych instytucji pośrednictwa finansowego <i>financial auxiliaries</i>	instytucji ubezpieczeniowych <i>insurance corporations</i>
1. Dochody pierwotne brutto/ DNB	36 134	3 016	11 587	6 247	4 631	10 654
2. Podatki od dochodów i majątku						
a) podatek dochodowy						
b) pozostałe podatki						
- podatek od gospodarstw rolnych						
- podatki i opłaty płacone przez gosp.domowe						
3. Składki na ubezpieczenia społeczne						
- składki faktyczne na ubezpiecz. społ. płacone przez pracodawców						
- składki na ubezpiecz. społeczne płacone przez pracowników	15 059					15 059
- składki na ubezpieczenia społ. płacone przez właścicieli firm i osoby wolnych zawodów	1 790					1 790
- składki przypisane umownie na ubezpiecz. społeczne						
4. Świadczenia społeczne inne niż transfery socjalne w naturze						
- świadczenia z ubezpieczeń społecznych						
- świadczenia z pomocy społecznej pieniężne						
5. Inne transfery bieżące						
- składki ubezpieczeniowe netto	19 358					19 358
- wypłacone odszkodowania	121		79	22	20	
- bieżąca współpraca międzynarodowa						
- różne transfery bieżące, z tego:						
- dotacje i darowizny na rzecz inst.niekomercyjnych						
- transfery bieżące pomiędzy gospodarstwami dom.						
- opłaty administracyjne						
- czwarta część środków własnych na bazie DNB, rabat bryt.						
- rozliczenia z bankami, przedsiębior. i gosp. domowymi						

(Specification: 1. Primary income, gross/GNI, 2. Current taxes on income, wealth, etc.: a) taxes on income, b) other current taxes: - taxes on farms, - taxes and dues paid by households, 3. Social contributions: - employers' actual social contributions, - employees' social contributions, - social contributions by self-and non-employed persons, - imputed social contributions, 4. Social benefits other than social transfers in kind: - social security benefits in cash, - social assistance benefits, 5. Other current transfers: - net non-life insurance premiums, - non-life insurance claims, - current transfers within general government, - current international cooperation, - other current transfers, of which: - subsidies and donations to the non-profit institutions, - current transfers between households, - administrative dues, - GNI based fourth own resource, UK rebate, - operating with non-financial corporations, banks and households).

Tabl. 99 RACHUNEK PODZIAŁU WTÓRNEGO DOCHODÓW (C4) 2007 (w mln zł w cenach bieżących)
Secondary distribution of income account (C4) 2007 (in 10⁶ Polish zlotys, at current prices)

ROZCHODY USES

TRANSAKCJE <i>Transactions & balancing items</i>	OGÓŁEM SEKTOR INSTYTUCJI FINANSOWYCH I UBEZPIECZENIOWYCH <i>Financial corporations</i>	PODSEKTOR SUB-SECTOR				
		NBP <i>Central Bank</i>	pozostałych banków <i>other monetary institutions</i>	pozostałych instytucji pośrednictwa finansowego <i>other financial intermediaries</i>	pomocniczych instytucji pośrednictwa finansowego <i>financial auxiliaries</i>	instytucji ubezpieczeniowych <i>insurance corporations</i>
1. Dochody pierwotne brutto/ DNB						
2. Podatki od dochodów i majątku						
a) podatek dochodowy	5 013		2 739	563	567	1 144
b) pozostałe podatki						
- podatek od gospodarstw rolnych						
- podatki i opłaty płacone przez gosp.domowe						
3. Składki na ubezpieczenia społeczne						
- składki faktyczne na ubez. społ. płacone przez pracodawców						
- składki na ubezpieczenia społ płacone przez pracowników						
- składki na ubezpieczenia społ. płacone przez właścicieli firm i osoby wolnych zawodów						
- składki przypisane umownie na ubez. społeczne						
4. Świadczenia społeczne inne niż transfery socjalne w naturze						
- świadczenia z ubezpieczeń społecznych						
- świadczenia z pomocy społecznej pieniężne						
5. Inne transfery bieżące						
- składki ubezpieczeniowe netto	496	25	321	80	70	
- wypłacone odszkodowania	19 358					19 358
- bieżąca współpraca międzynarodowa						
- różne transfery bieżące, z tego:						
- dotacje i darowizny na rzecz inst.niekomercyjnych						
- transfery bieżące pomiędzy gospodarstwami dom.						
- opłaty administracyjne						
- czwarta część środków własnych na bazie DNB, rabat bryt.						
- rozliczenia z bankami, przedsiębiorstwi i gosp. domowymi						
6. Dochody do dyspozycji brutto	47 595	2 991	8 606	5 626	4 014	26 359

(Specification: 1. Primary income, gross/GNI, 2. Current taxes on income, wealth, etc.: a) taxes on income, b) other current taxes: - taxes on farms, - taxes and dues paid by households, 3. Social contributions: - employers' actual social contributions, - employees' social contributions, - social contributions by self-and non-employed persons, - imputed social contributions, 4. Social benefits other than social transfers in kind: - social security benefits in cash, - social assistance benefits, 5. Other current transfers: - net non-life insurance premiums, - non-life insurance claims, -current transfers within general government, - current international cooperation, - other current transfers, of which: - subsidies and donations to the non-profit institutions, - current transfers between households, - administrative dues, - GNI based fourth own resource, UK rebate, - operating with non-financial corporations, banks and households, 6. Disposable income, gross).

Tabl. 100 RACHUNEK WYKORZYSTANIA DOCHODÓW DO DYSPOZYCJI (C5) 2007 (w mln zł w cenach bieżących)

Use of disposable income account (C5) 2007 (in 10⁶ Polish zlotys, at current prices)

PRZYCHODY		RESOURCES				
TRANSAKCJE	OGÓLEM SEKTOR INSTYTUCJI FINANSOWYCH I UBEZPIECZENIOWYCH	PODSEKTOR				
		SUB-SECTOR				
<i>Transactions & balancing items</i>	<i>Financial corporations</i>	NBP	pozostałych banków	pozostałych instytucji pośrednictwa finansowego	pomocniczych instytucji pośrednictwa finansowego	instytucji ubezpieczeniowych
		<i>Central Bank</i>	<i>other monetary institutions</i>	<i>other financial intermediaries</i>	<i>financial auxiliaries</i>	<i>insurance corporations</i>
1. Dochody do dyspozycji brutto	47 595	2 991	8 606	5 626	4 014	26 359
2. Spożycie						
- indywidualne						
- ogólnospołeczne						
3. Korekta z tytułu zmiany udziałów netto gospodarstw domowych w rezerwach funduszy emerytalnych						

ROZCHODY		USES				
TRANSAKCJE	OGÓLEM SEKTOR INSTYTUCJI FINANSOWYCH I UBEZPIECZENIOWYCH	PODSEKTOR				
		SUB-SECTOR				
<i>Transactions & balancing items</i>	<i>Financial corporations</i>	NBP	pozostałych banków	pozostałych instytucji pośrednictwa finansowego	pomocniczych instytucji pośrednictwa finansowego	instytucji ubezpieczeniowych
		<i>Central Bank</i>	<i>other monetary institutions</i>	<i>other financial intermediaries</i>	<i>financial auxiliaries</i>	<i>insurance corporations</i>
1. Dochody do dyspozycji brutto						
2. Spożycie						
- indywidualne						
- ogólnospołeczne						
3. Korekta z tytułu zmiany udziałów netto gospodarstw domowych w rezerwach funduszy emerytalnych	30918					30918
4. Oszczędności brutto	16677	2991	8606	5626	4014	-4559

(Specification: 1. Disposable income, gross, 2. Final consumption expenditure: - individual, - collective, 3. Adjustment for the change in net equity of households in pension funds reserves,

4. Saving, gross).

Tabl. 101 RACHUNEK WYKORZYSTANIA SKORYGOWANYCH DOCHODÓW DO DYSPOZYCJI (C5A) 2007 (w mln zł w cenach bieżących)

Use of adjusted disposable income account (C5A) 2007 (in 10⁶ Polish zlotys, at current prices)

PRZYCHODY RESOURCES

TRANSAKCJE <i>Transactions & balancing items</i>	OGÓŁEM SEKTOR INSTYTUCJI FINANSOWYCH I UBEZPIECZENIOWYCH <i>Financial corporations</i>	PODSEKTOR SUB-SECTOR				
		NBP <i>Central Bank</i>	pozostałych banków <i>other monetary institutions</i>	pozostałych instytucji pośrednictwa finansowego <i>other financial intermediaries</i>	pomocniczych instytucji pośrednictwa finansowego <i>financial auxiliaries</i>	instytucji ubezpieczeniowych <i>insurance corporations</i>
1. Dochody skorygowane do dyspozycji brutto	47 595	2 991	8 606	5 626	4 014	26 359
2. Spożycie skorygowane*						
- indywidualne						
- ogólnospołeczne						
3. Korekta z tytułu zmiany udziałów netto gospodarstw domowych w rezerwach funduszy emerytalnych						

ROZCHODY USES

TRANSAKCJE <i>Transactions & balancing items</i>	OGÓŁEM SEKTOR INSTYTUCJI FINANSOWYCH I UBEZPIECZENIOWYCH <i>Financial corporations</i>	PODSEKTOR SUB-SECTOR				
		NBP <i>Central Bank</i>	pozostałych banków <i>other monetary institutions</i>	pozostałych instytucji pośrednictwa finansowego <i>other financial intermediaries</i>	pomocniczych instytucji pośrednictwa finansowego <i>financial auxiliaries</i>	instytucji ubezpieczeniowych <i>insurance corporations</i>
1. Dochody skorygowane do dyspozycji brutto						
2. Spożycie skorygowane*						
- indywidualne						
- ogólnospołeczne						
3. Korekta z tytułu zmiany udziałów netto gospodarstw domowych w rezerwach funduszy emerytalnych	30918					30918
4. Oszczędności brutto	16677	2991	8606	5626	4014	-4559

* Skorygowane według sektorów / adjusted by institutional sectors

(Specification: 1. Adjusted disposable income, gross, 2. Actual final consumption expenditure; - individual, - collective, 3. Adjustment for the change in net equity of households in pension funds reserves, 4. Saving gross).

4. Saving gross).

Tabl. 102 RACHUNEK KAPITAŁOWY (C6) 2007 (w mln zł w cenach bieżących)
Capital account (C6) 2007 (in 10⁶ Polish zlotys, at current prices)

PRZYCHODY RESOURCES

TRANSAKCJE <i>Transactions & balancing items</i>	OGÓŁEM SEKTOR INSTYTUCJI FINANSOWYCH I UBEZPIECZENIOWYCH <i>Financial corporations</i>	PODSEKTOR SUB-SECTOR				
		NBP <i>Central Bank</i>	pozostałych banków <i>other monetary institutions</i>	pozostałych instytucji pośrednictwa finansowego <i>other financial intermediaries</i>	pomocniczych instytucji pośrednictwa finansowego <i>financial auxiliaries</i>	instytucji ubezpieczeniowych <i>insurance corporations</i>
1. Oszczędności brutto	16 677	2 991	8 606	5 626	4 014	-4 559
2. Saldo obrotów bieżących z zagranicą						
3. Transfery kapitałowe	233	4	130	34	24	41
- podatki od kapitału						
- dotacje na inwestycje						
- inne transfery kapitałowe	233	4	130	34	24	41
4. Akumulacja						
- nakłady brutto na środki trwałe						
z tego:						
- rzeczowe środki trwałe						
- wartości niematerialne i prawne						
- przyrost rzeczowych środków obrotowych						
- przyrost aktywów o wyjątkowej wartości						

ROZCHODY USES

TRANSAKCJE <i>Transactions & balancing items</i>	OGÓŁEM SEKTOR INSTYTUCJI FINANSOWYCH I UBEZPIECZENIOWYCH <i>Financial corporations</i>	PODSEKTOR SUB-SECTOR				
		NBP <i>Central Bank</i>	pozostałych banków <i>other monetary institutions</i>	pozostałych instytucji pośrednictwa finansowego <i>other financial intermediaries</i>	pomocniczych instytucji pośrednictwa finansowego <i>financial auxiliaries</i>	instytucji ubezpieczeniowych <i>insurance corporations</i>
1. Oszczędności brutto						
2. Saldo obrotów bieżących z zagranicą						
3. Transfery kapitałowe						
- podatki od kapitału						
- dotacje na inwestycje						
- inne transfery kapitałowe						
4. Akumulacja	7 331	71	3 335	3 081	266	525
- nakłady brutto na środki trwałe	7 278	71	3 335	3 081	266	525
z tego:						
- rzeczowe środki trwałe	5 415	55	1 918	2 892	223	327
- wartości niematerialne i prawne	1 863	16	1 417	189	43	198
- przyrost rzeczowych środków obrotowych						
- przyrost aktywów o wyjątkowej wartości	53					
5. Wierzytelności netto (+) lub zadłużenie netto (-)	9 579	2 924	5 401	2 578	3 772	-5 043

(Specification: 1. Saving, gross, 2. Current external balance, 3. Capital transfers: - capital taxes, - investment grants, - other capital transfers, 4. Gross capital formation: - gross fixed capital formation (of which: - tangible fixed assets, - intangible fixed assets), - changes in inventories, - acquisitions less disposals of valuables, 5. Net lending (+) or net borrowing (-)).

**SEKTOR
INSTYTUCJI RZĄDOWYCH I SAMORZĄDOWYCH
WEDŁUG PODSEKTORÓW**

Tabl. 103 RACHUNEK PRODUKCJI (C1) 2007 (w mln zł w cenach bieżących)

Production account (C1) 2007(in 10⁶ Polish zlotys, at current prices)

PRZYCHODY TRANSAKCJE <i>Transactions & balancing items</i>	OGÓLEM SEKTOR INSTYTUCJI RZĄDOWYCH I SAMORZĄDOWYCH <i>General government</i>	PODSEKTOR SUB-SECTORS		
		instytucji rządowych <i>central government</i>	instytucji samorządowych <i>local government</i>	funduszy ubezpieczeń społecznych <i>social security funds</i>
1. Produkcja globalna:	216 933	95 440	116 236	5 257
- produkcja nierynkowa	193 244	86 169	101 818	5 257
- produkcja rynkowa	23 689	9 271	14 418	
2. Zużycie pośrednie				
3. Podatki od produktów minus dotacje do produktów:				
- cła i inne opłaty importowe				
- VAT do zapłacenia				
- pozostałe podatki od produktów				
- dotacje do produktów				

* Produkt krajowy brutto jest równy sumie wartości dodanej poszczególnych sektorów instytucjonalnych, cel i innych opłat importowych oraz podatku od towarów i usług (VAT)

Gross domestic product is equal to the value added of institutional sectors, custom duties and taxes on imports and VAT.

(Specification: 1. Gross output: -non-market output, -market output and output for own final use, 2. Intermediate consumption, 3. Taxes on products less subsidies on products:

- taxes and duties on imports, - payable value added tax (VAT), - other taxes on products, - subsidies on products, 4. Value added, gross).

Tabl. 103 RACHUNEK PRODUKCJI (C1) 2007 (w mln zł w cenach bieżących)

Production account (C1) 2007 (in 10⁶ Polish zlotys, at current prices)

ROZCHODY	USES	PODSEKTOR		
TRANSAKCJE	OGÓŁEM SEKTOR INSTYTUCJI RZĄDOWYCH I SAMORZĄDOWYCH	instytucji rządowych	instytucji samorządowych	funduszy ubezpieczeń społecznych
<i>Transactions & balancing items</i>	<i>General government</i>	<i>central government</i>	<i>local government</i>	<i>social security funds</i>
1. Produkcja globalna:				
- produkcja nierynkowa				
- produkcja rynkowa				
2. Zużycie pośrednie	69 991	31 561	35 992	2 438
3. Podatki od produktów minus dotacje do produktów:				
- cła i inne opłaty importowe				
- VAT do zapłażenia				
- pozostałe podatki od produktów				
- dotacje do produktów				
4. Wartość dodana brutto	146 942	63 879	80 244	2 819

* Produkt krajowy brutto jest równy sumie wartości dodanej poszczególnych sektorów instytucjonalnych, cel i innych opłat importowych oraz podatku od towarów i usług (VAT)

Gross domestic product is equal to the value added of institutional sectors, custom duties and taxes on imports and VAT.

(Specification: 1. Gross output: -non-market output, -market output and output for own final use, 2. Intermediate consumption, 3. Taxes on products less subsidies on products:

- taxes and duties on imports, - payable value added tax (VAT), - other taxes on products, - subsidies on products, 4. Value added, gross).

Tabl. 104 RACHUNEK TWORZENIA DOCHODÓW (C2) 2007 (w mln zł w cenach bieżących)

Generation of income account (C2) 2007 (in 10⁶ Polish zlotys, at current prices)

PRZYCHODY	RESOURCES				
TRANSAKCJE <i>Transactions & balancing items</i>	OGÓLEM SEKTOR INSTYTUCJI RZĄDOWYCH I SAMORZĄDOWYCH <i>General government</i>	PODSEKTOR			SUB-SECTORS
		instytucji rządowych <i>central government</i>	instytucji samorządowych <i>local government</i>	funduszy ubezpieczeń społecznych <i>social security funds</i>	
1. Wartość dodana brutto	146 942	63 879	80 244	2 819	
2. Wynagrodzenia					
3. Składki na ubezpieczenia płacone przez pracodawców:					
- składki faktyczne na ubezpiecz. społeczne					
- składki przypisane umownie na ubezpiecz. społ.					
4. Podatki minus dotacje związane z produkcją i importem:					
a) podatki od produktów minus dotacje do produktów:					
- cła i inne opłaty importowe					
- podatki od towarów i usług (VAT)					
- pozostałe podatki od produktów					
- dotacje do produktów					
b) podatki od producentów minus dotacje dla producentów:					
- podatki od producentów					
- dotacje dla producentów					

(Specification: 1. Gross domestic product, 2. Wages and salaries, 3. Employers' social contributions: - actual social contributions, - imputed social contributions, 4. Taxes less subsidies on production and imports: a) taxes on products less subsidies on products: - taxes and duties on imports, - value added taxes (VAT), - other taxes on products, - subsidies on products, b) other taxes on production less other subsidies on production: - other taxes on production, - other subsidies on production).

Tabl. 104 RACHUNEK TWORZENIA DOCHODÓW (C2) 2007 (w mln zł w cenach bieżących)

Generation of income account (C2) 2007 (in 10⁶ Polish zlotys, at current prices) (cont.)

ROZCHODY	USES			
TRANSAKCJE <i>Transactions & balancing items</i>	OGÓŁEM SEKTOR INSTYTUCJI RZĄDOWYCH I SAMORZĄDOWYCH <i>General government</i>	PODSEKTOR SUB-SECTORS		
		instytucji rządowych <i>central government</i>	instytucji samorządowych <i>local government</i>	funduszy ubezpieczeń społecznych <i>social security funds</i>
1. Wartość dodana brutto				
2. Wynagrodzenia	96 860	40 000	54 787	2 073
3. Składki na ubezpieczenia płacone przez pracodawców:				
- składki faktyczne na ubezpiecz. społeczne	16 305	6 023	9 856	426
- składki przypisane umownie na ubezpiecz. społ.				
4. Podatki minus dotacje związane z produkcją i importem:				
a) podatki od produktów minus dotacje do produktów:				
- cła i inne opłaty importowe				
- podatki od towarów i usług (VAT)				
- pozostałe podatki od produktów				
- dotacje do produktów				
b) podatki od producentów minus dotacje dla producentów:				
- podatki od producentów	1 245	704	478	63
- dotacje dla producentów				
5. Nadwyżka operacyjna brutto	32 532	17 152	15 123	257

(Specification: 1. Gross domestic product, 2. Wages and salaries, 3. Employers' social contributions: - actual social contributions, - imputed social contributions, 4. Taxes less subsidies on production and imports: a) taxes on products less subsidies on products: - taxes and duties on imports, - value added taxes (VAT), - other taxes on products, - subsidies on products, b) other taxes on production less other subsidies on production: - other taxes on production, - other subsidies on production).

5. Operating surplus, gross).

Tabl. 105 RACHUNEK PODZIAŁU PIERWOTNEGO DOCHODÓW (C3) 2007 (w mln zł w cenach bieżących)

Allocation of primary income account (C3) 2007 (in 10⁶ Polish zlotys, at current prices)

PRZYCHODY	RESOURCES			
TRANSAKCJE <i>Transactions & balancing items</i>	OGÓLEM SEKTOR INSTYTUCJI RZĄDOWYCH I SAMORZĄDOWYCH <i>General government</i>	PODSEKTOR SUB-SECTORS		
		instytucji rządowych <i>central government</i>	instytucji samorządowych <i>local government</i>	funduszy ubezpieczeń społecznych <i>social security funds</i>
1. Nadwyżka operacyjna brutto	32 532	17 152	15 123	257
2. Wynagrodzenia i inne koszty związane z zatrudnieniem				
3. Składki na ubezpieczenia społeczne płacone przez pracodawców				
4. Podatki minus dotacje związane z produkcją i importem:	159 068	146 301	12 767	
a) podatki od produktów minus dotacje do produktów:	144 893	144 893		
- podatki od produktów	148 366	148 366		
- dotacje do produktów	-3 473	-3 473		
b) podatki od producentów minus dotacje dla producentów:	14 175	1 408	12 767	
- podatki od producentów	17 936	3 954	13 982	
- dotacje dla producentów	-3 761	-2 546	-1 215	
5. Dochody z tytułu własności:				
a) odsetki	7 141	3 499	2 299	1 343
b) dochód podzielony przedsiębiorstw:				
- dywidendy	5 831	5 723	82	26
- dochody właścicieli przedsiębiorstw prywatnych				
c) reinwestowane zyski				
d) dochody przypisane posiadaczom polis ubezpiec.	12			12
e) renty gruntowe/czynszowe	5 335	789	4 546	

(Specification: 1. Operating surplus, gross, 2. Wages and salaries, 3. Employers' social contributions, 4. Taxes less subsidies on production and imports: a) taxes on products less subsidies on products:

- taxes on products, - subsidies on products, b) other taxes on production less other subsidies on production: - other taxes on production, -other subsidies on production, 5. Property income,

a) interests, b) distributed income of corporations: - dividends, - withdrawals from income of quasi-corporations, c) reinvested earnings on direct foreign investments, d) property income attributed to insurance policy holders, e) rents).

Tabl. 105 RACHUNEK PODZIAŁU PIERWOTNEGO DOCHODÓW (C3) 2007 (w mln zł w cenach bieżących)

Allocation of primary income account (C3) 2007 (in 10⁶ Polish zlotys, at current prices) (cont.)

ROZCHODY <i>USES</i>	OGÓŁEM SEKTOR INSTYTUCJI RZĄDOWYCH I SAMORZĄDOWYCH			
TRANSAKCJE <i>Transactions & balancing items</i>	OGÓŁEM SEKTOR INSTYTUCJI RZĄDOWYCH I SAMORZĄDOWYCH <i>General government</i>	PODSEKTOR <i>SUB-SECTORS</i>		
		instytucji rządowych <i>central government</i>	instytucji samorządowych <i>local government</i>	funduszy ubezpieczeń społecznych <i>social security funds</i>
1. Nadwyżka operacyjna brutto				
2. Wynagrodzenia i inne koszty związane z zatrudnieniem				
3. Składki na ubezpieczenia społeczne płacone przez pracodawców				
4. Podatki minus dotacje związane z produkcją i importem:				
a) podatki od produktów minus dotacje do produktów:				
- podatki od produktów				
- dotacje do produktów				
b) podatki od producentów minus dotacje dla producentów:				
- podatki od producentów				
- dotacje dla producentów				
5. Dochody z tytułu własności:				
a) odsetki	27 224	25 551	1 533	140
b) dochód podzielony przedsiębiorstw: - dywidendy - dochody właścicieli przedsiębiorstw prywatnych				
c) reinwestowane zyski				
d) dochody przypisane posiadaczom polis ubezp.				
e) renty gruntowe/czynszowe	0			
6. Dochody pierwotne brutto	182 695	147 913	33 284	1 498

(Specification: 1. Operating surplus, gross, 2. Wages and salaries, 3. Employers' social contributions, 4. Taxes less subsidies on production and imports: a) taxes on products less subsidies on products:

- taxes on products, - subsidies on products, b) other taxes on production less other subsidies on production: - other taxes on production, -other subsidies on production, 5. Property income,

a) interests, b) distributed income of corporations: - dividends, - withdrawals from income of quasi-corporations, c) reinvested earnings on direct foreign investments, d) property income attributed to

insurance policy holders, e) rents, 6. Primary income, gross/GNI).

Tabl. 106 RACHUNEK PODZIAŁU WTÓRNEGO DOCHODÓW (C4) 2007 (w mln zł w cenach bieżących)

Secondary distribution of income account (C4) 2007 (in 10⁶ Polish zlotys, at current prices)

PRZYCHODY TRANSAKCJE <i>Transactions & balancing items</i>	OGÓLEM SEKTOR INSTYTUCJI RZĄDOWYCH I SAMORZĄDOWYCH <i>General government</i>	PODSEKTOR SUB-SECTORS		
		instytucji rządowych <i>central government</i>	instytucji samorządowych <i>local government</i>	funduszy ubezpieczeń społecznych <i>social security funds</i>
1. Dochody pierwotne brutto/DNB	182 695	147 913	33 284	1 498
2. Podatki od dochodów i majątku:				
a) podatek dochodowy	94 536	60 488	34 048	
b) pozostałe podatki:				
- podatki od gospodarstw rolnych	1 061		1 061	
- podatki i opłaty płacone przez gosp. domowe	5 524	-15	5 539	
3. Składki na ubezpieczenia społeczne:				
- składki faktyczne na ubezpiecz. społ. płacone przez pracodawców	56 587			56 587
- składki na ubezpiecz. społeczne płacone przez pracowników	56 154			56 154
- składki faktyczne na ubezpiecz. społ. płacone przez właścicieli firm i osoby wolnych zawodów	27 904			27 904
- składki przypisane umownie na ubezpiecz. społeczne				
4. Świadczenia społeczne inne niż transfery socjalne w naturze:				
- świadczenia z ubezpieczeń społecznych pieniężne				
- świadczenia z pomocy społecznej pieniężne				
5. Inne transfery bieżące:				
- składki ubezpieczeniowe netto				
- wypłacone odszkodowania	0			
- bieżące transfery wew. inst. rządowych i samorządowych	129 946	5 575	69 347	55 024
- bieżąca współpraca międzynarodowa	1 631	939	692	
- różne transfery bieżące, z tego:				
- dotacje i darowizny na rzecz inst.niekomercyjnych				
- transfery bieżące pomiędzy gospodarstwami dom.				
- opłaty administracyjne	1 159	925	234	
- czwarta część środków własnych na bazie DNB, rabat brytyjski				
- rozliczenia z przedsiębior., bankami i gosp. dom.	10 439	4 167	4 989	1 283

(Specification: 1. Primary income, gross/GNI, 2. Current taxes on income, wealth, etc.: a) taxes on income, b) other current taxes: - taxes on farms, - taxes and dues paid by households, 3. Social contributions:

- employers' actual social contributions, - employees' social contributions, - social contributions by self-and non-employed persons, - imputed social contributions, 4. Social benefits other than social transfers

in kind: - social security benefits in cash, - social assistance benefits, 5. Other current transfers: - net non-life insurance premiums, - non-life insurance claims, - current transfers within general government,

- current international cooperation, - other current transfers, of which: - subsidies and donations to the non-profit institutions, - current transfers between households, - administrative dues,

- GNI based fourth own resource, UK rebate, - operating with non-financial corporations, banks and households).

Tabl. 106 RACHUNEK PODZIAŁU WTÓRNEGO DOCHODÓW (C4) 2007 (w mln zł w cenach bieżących)

Secondary distribution of income account (C4) 2007 (in 10⁶ Polish zlotys, at current prices) (cont.)

ROZCHODY TRANSAKcje <i>Transactions & balancing items</i>	OGÓLEM SEKTOR INSTYTUCJI RZĄDOWYCH I SAMORZĄDOWYCH <i>General government</i>	PODSEKTOR SUB-SECTORS		
		instytucji rządowych <i>central government</i>	instytucji samorządowych <i>local government</i>	funduszy ubezpieczeń społecznych <i>social security funds</i>
1. Dochody pierwotne brutto/DNB				
2. Podatki od dochodów i majątku:				
a) podatek dochodowy	23	11	12	
b) pozostałe podatki:				
- podatki od gospodarstw rolnych				
- podatki i opłaty płacone przez gosp. domowe				
3. Składki na ubezpieczenia społeczne:				
- składki faktyczne na ubezpiecz. społ. płacone przez pracodawców				
- składki na ubezpiecz. społeczne płacone przez pracowników				
- składki faktyczne na ubezpiecz. społ. płacone przez właścicieli firm i osoby wolnych zawodów				
- składki przypisane umownie na ubezpiecz. społeczne				
4. Świadczenia społeczne inne niż transfery socjalne w naturze:				
- świadczenia z ubezpieczeń społecznych pieniężne	143 621			143 621
- świadczenia z pomocy społecznej pieniężne	23 259	16 003	7 256	
5. Inne transfery bieżące:	158 035	127 846	3 644	26 545
- składki ubezpieczeniowe netto	308	30	278	
- wypłacone odszkodowania				
- bieżące transfery wew. inst. rządowych i samorządowych	129 946	105 907	1 224	22 815
- bieżąca współpraca międzynarodowa	1 266	1 266		
- różne transfery bieżące, z tego:				
- dotacje i darowizny na rzecz inst.niekomercyjnych	2 340	2 340		
- transfery bieżące pomiędzy gospodarstwami dom.				
- opłaty administracyjne	687	419	268	
- czwarta część środków własnych na bazie DNB, rabat brytyjski	7 401	7 401		
- rozliczenia z przedsiębior., bankami i gosp. dom.	17 311	10 483	3 098	3 730
6. Dochody do dyspozycji brutto	241 474	76 132	137 058	28 284

(Specification: 1. Primary income, gross/GNI. 2. Current taxes on income, wealth, etc.: a) taxes on income, b) other current taxes: - taxes on farms, - taxes and dues paid by households. 3. Social contributions:

- employers' actual social contributions, - employees' social contributions, - social contributions by self-and non-employed persons, - imputed social contributions. 4. Social benefits other than social transfers in kind: - social security benefits in cash, - social assistance benefits. 5. Other current transfers: - net non-life insurance premiums, - non-life insurance claims, - current transfers within general government, - current international cooperation, - other current transfers, of which: - subsidies and donations to the non-profit institutions, - current transfers between households, - administrative dues.

- GNI based fourth own resource, UK rebate, - operating with non-financial corporations, banks and households. 6. Disposable income, gross).

Tabl. 107 RACHUNEK WYKORZYSTANIA DOCHODÓW DO DYSPOZYCJI (C5) 2007 (w mln zł w cenach bieżących)

Use of disposable income account (C5) 2007 (in 10⁶ Polish zlotys, at current prices)

PRZYCHODY RESOURCES

TRANSAKCJE <i>Transactions & balancing items</i>	OGÓŁEM SEKTOR INSTYTUCJI RZĄDOWYCH I SAMORZĄDOWYCH <i>General government</i>	PODSEKTOR SUB-SECTORS		
		instytucji rządowych <i>central government</i>	instytucji samorządowych <i>local government</i>	funduszy ubezpieczeń społecznych <i>social security funds</i>
1. Dochody do dyspozycji brutto	241 474	76 132	137 058	28 284
2. Spożycie:				
- indywidualne				
- ogólnospołeczne				

ROZCHODY USES

TRANSAKCJE <i>Transactions & balancing items</i>	OGÓŁEM SEKTOR INSTYTUCJI RZĄDOWYCH I SAMORZĄDOWYCH <i>General government</i>	PODSEKTOR SUB-SECTORS		
		instytucji rządowych <i>central government</i>	instytucji samorządowych <i>local government</i>	funduszy ubezpieczeń społecznych <i>social security funds</i>
1. Dochody do dyspozycji brutto				
2. Spożycie:	211 027	83 510	104 957	22 560
- indywidualne	118 024	28 651	66 813	22 560
- ogólnospołeczne	93 003	54 859	38 144	
3. Oszczędności brutto	30 447	-7 378	32 101	5 724

(Specification: 1. Disposable income, gross, 2. Final consumption expenditure: - individual, - collective, 4. Saving, gross).

Tabl. 108 RACHUNEK WYKORZYSTANIA SKORYGOWANYCH DOCHODÓW DO DYSPOZYCJI (C5A) 2007
(w mln zł w cenach bieżących)

Use of adjusted disposable income account (C5A) 2007 (in 10⁶ Polish zlotys, at current prices)

PRZYCHODY	RESOURCES				
TRANSAKCJE	OGÓŁEM SEKTOR INSTYTUCJI RZĄDOWYCH I SAMORZĄDOWYCH	PODSEKTOR			SUB-SECTORS
		<i>instytucji rządowych</i>	<i>instytucji samorządowych</i>	<i>funduszy ubezpieczeń społecznych</i>	
<i>Transactions & balancing items</i>	<i>General government</i>	<i>central government</i>	<i>local government</i>	<i>social security funds</i>	
1. Dochody skorygowane do dyspozycji brutto	123 450	47 481	70 245	5 724	
2. Spożycie skorygowane:					
- indywidualne					
- ogólnospołeczne					

ROZCHODY	USES				
TRANSAKCJE	OGÓŁEM SEKTOR INSTYTUCJI RZĄDOWYCH I SAMORZĄDOWYCH	PODSEKTOR			SUB-SECTORS
		<i>instytucji rządowych</i>	<i>instytucji samorządowych</i>	<i>funduszy ubezpieczeń społecznych</i>	
<i>Transactions & balancing items</i>	<i>General government</i>	<i>central government</i>	<i>local government</i>	<i>social security funds</i>	
1. Dochody skorygowane do dyspozycji brutto					
2. Spożycie skorygowane:	93 003	54 859	38 144		
- indywidualne		28 651	66 813	22 560	
- ogólnospołeczne	93 003	54 859	38 144		
3. Oszczędności brutto	30 447	-7 378	32 101	5 724	

* Skorygowane według sektorów / adjusted by institutional sectors

(Specification: 1. Adjusted disposable income, gross, 2. Actual final consumption expenditure, - individual, - collective, 3. Saving, gross).

Tabl. 109 RACHUNEK KAPITAŁOWY (C6) 2007 (w mln zł w cenach bieżących)

Capital account (C6) 2007 (in 10⁶ Polish zlotys, at current prices)

PRZYCHODY		RESOURCES			
TRANSAKCJE	OGÓLEM SEKTOR INSTYTUCJI RZĄDOWYCH I SAMORZĄDOWYCH	PODSEKTOR			SUB-SECTORS
		instytucji rządowych	instytucji samorządowych	funduszy ubezpieczeń społecznych	
<i>Transactions & balancing items</i>	<i>General government</i>	<i>central government</i>	<i>local government</i>	<i>social security funds</i>	
1. Oszczędności brutto	30 447	-7 378	32 101	5 724	
2. Saldo obrotów bieżących z zagranicą					
3. Transfery kapitałowe:	3 560	-663	5 594	-1 371	
- podatki od kapitału	328		328		
- dotacje na inwestycje	6 889		6 889		
- inne transfery kapitałowe	-3 657	-663	-1 623	-1 371	
4. Akumulacja:					
- nakłady brutto na środki trwałe, z tego:					
- rzeczowe środki trwałe					
- wartości niematerialne i prawne					
- przyrost rzeczowych środków obrotowych					
- przyrost aktywów o wyjątkowej wartości					

ROZCHODY		USES			
TRANSAKCJE	OGÓLEM SEKTOR INSTYTUCJI RZĄDOWYCH I SAMORZĄDOWYCH	PODSEKTOR			SUB-SECTORS
		instytucji rządowych	instytucji samorządowych	funduszy ubezpieczeń społecznych	
<i>Transactions & balancing items</i>	<i>General government</i>	<i>central government</i>	<i>local government</i>	<i>social security funds</i>	
1. Oszczędności brutto					
2. Saldo obrotów bieżących z zagranicą					
3. Transfery kapitałowe:	6 878	4 141	2 697	40	
- podatki od kapitału					
- dotacje na inwestycje	4 527	2 492	2 035		
- inne transfery kapitałowe	2 351	1 649	662	40	
4. Akumulacja:	49 283	19 428	29 461	394	
- nakłady brutto na środki trwałe, z tego:	48 133	18 522	29 217	394	
- rzeczowe środki trwałe	47 498	18 231	29 033	234	
- wartości niematerialne i prawne	635	291	184	160	
- przyrost rzeczowych środków obrotowych	564	438	126		
- przyrost aktywów o wyjątkowej wartości	586	468	118		
5. Wierzytelności netto (+) lub zadłużenie netto (-)	-22 154	-31 610	5 537	3 919	

(Specification: 1. Saving, gross, 2. Current external balance, 3. Capital transfers: capital taxes, - investment grants, - other capital transfers, 4. Gross capital formation: -gross fixed capital formation (of which: - tangible fixed assets, - intangible fixed assets), - changes in inventories, - acquisitions less disposals of valuables, 5. Net lending (+) or net borrowing (-)).

**SEKTOR
GOSPODARSTW DOMOWYCH
WEDŁUG PODSEKTORÓW**

Tabl. 110 RACHUNEK PRODUKCJI (C1) 2007 (w mln zł w cenach bieżących)

Production account (C1) 2007 (in 10⁶ Polish zlotys, at current prices)

PRZYCHODY

RESOURCES

TRANSAKCJE <i>Transactions & balancing items</i>	OGÓŁEM SEKTOR GOSPODARSTW DOMOWYCH <i>Households</i>	PODSEKTOR		SUB-SECTOR			
		pracodawców i pracujących na własny rachunek <i>of employers and own-account workers</i>		osób fizycznych <i>of natural persons</i>			
		w gospo- darstwach indywidualnych w rolnictwie <i>in private farms in agriculture</i>	poza gospo- darstwami indywidualnymi w rolnictwie <i>outside private farms in agriculture</i>	pracujących najemnie <i>employees</i>	otrzymujących emeryturę i rentę <i>recipients of retirements and pensions</i>	utrzymujących się z niezarobkowych źródeł dochodów <i>recipients of non- earned income sources</i>	pozostałych <i>other persons</i>
1. Produkcja globalna	533 454	51 719	358 340	81 874	35 039	5 974	508
2. Zużycie pośrednie							
3. Podatki od produktów minus dotacje do produktów							
- cła i inne opłaty importowe							
- VAT do zapłacenia							
- pozostałe podatki od produktów							
- dotacje do produktów							

(Specification: 1. Gross output, 2. Intermediate consumption, 3. Taxes on products less subsidies on products: - taxes and duties on imports, - payable value added tax (VAT),

- other taxes on products, - subsidies on products, 4. Value added, gross, 5. Gross domestic product).

Tabl. 110 RACHUNEK PRODUKCJI (C1) 2007 (w mln zł w cenach bieżących)(dok.)

Production account (C1) 2007 (in 10⁶ Polish zlotys, at current prices)(cont.)

ROZCHODY	USES						
TRANSAKCJE <i>Transactions & balancing items</i>	OGÓŁEM SEKTOR GOSPODARSTW DOMOWYCH <i>Households</i>	PODSEKTOR		SUB-SECTOR			
		pracodawców i pracujących na własny rachunek <i>of employers and own-account workers</i>		osób fizycznych <i>of natural persons</i>			
		w gospodarstwach indywidualnych w rolnictwie <i>in private farms in agriculture</i>	poza gospodarstwami indywidualnymi w rolnictwie <i>outside private farms in agriculture</i>	pracujących najemnie <i>employees</i>	otrzymujących emeryturę i rentę <i>recipients of retirements and pensions</i>	utrzymujących się z niezarobkowych źródeł dochodów <i>recipients of non-earned income sources</i>	pozostałych <i>other persons</i>
1. Produkcja globalna							
2. Zużycie pośrednie	207 800	29 840	126 933	33 761	14 498	2 590	178
3. Podatki od produktów minus dotacje do produktów							
- cła i inne opłaty importowe							
- VAT do zapłacenia							
- pozostałe podatki od produktów							
- dotacje do produktów							
4. Wartość dodana brutto	325 654	21 879	231 407	48 113	20 541	3 384	330

(Specification: 1. Gross output, 2. Intermediate consumption, 3. Taxes on products less subsidies on products: - taxes and duties on imports, - payable value added tax (VAT),

- other taxes on products, - subsidies on products, 4. Value added, gross, 5. Gross domestic product).

Tabl. 111 RACHUNEK TWORZENIA DOCHODÓW (C2) 2007 (w mln zł w cenach bieżących)

Generation of income account (C2) 2007 (in 10⁶ Polish zlotys, at current prices)

PRZYCHODY

RESOURCES

TRANSAKCJE <i>Transactions & balancing items</i>	OGÓŁEM SEKTOR GOSPODARSTW DOMOWYCH <i>Households</i>	PODSEKTOR		SUB-SECTOR			
		pracodawców i pracujących na własny rachunek <i>of employers and own-account workers</i>		osób fizycznych <i>of natural persons</i>			
		w gospodarstwach indywidualnych w rolnictwie <i>in private farms in agriculture</i>	poza gospodarstwami indywidualnymi w rolnictwie <i>outside private farms in agriculture</i>	pracujących najemnie <i>employees</i>	otrzymujących emeryturę i rentę <i>recipients of retirements and pensions</i>	utrzymujących się z niezarobkowych źródeł dochodów <i>recipients of non- earned income sources</i>	pozostałych <i>other persons</i>
1. Wartość dodana brutto	325 654	21 879	231 407	48 113	20 541	3 384	330
2. Wynagrodzenia i inne koszty związane z zatrudnieniem							
3. Składki na ubezpieczenia społeczne płacone przez pracodawców							
- składki faktyczne na ubezpiecz. społeczne							
- składki przypisane umownie na ubezpiecz. społeczne							
4. Podatki minus dotacje związane z produkcją i importem							
a) podatki od produktów minus dotacje do produktów							
- cła i inne opłaty importowe							
- podatki od towarów i usług (VAT)							
- pozostałe podatki od produktów							
- dotacje do produktów							
b) podatki od producentów minus dotacje dla producentów							
- podatki od producentów							
- dotacje dla producentów							

(Specification: 1. Gross domestic product, 2. Wages and salaries, 3. Employers' social contributions - actual social contributions; - imputed social contributions, 4. Taxes less subsidies on production and imports: a) taxes on products less subsidies on products: - taxes and duties on imports, value added taxes (VAT), - other taxes on products, b) other taxes on production less other subsidies on production: - other taxes on production, less subsidies on production, - other subsidies on production).

Tabl. 111 RACHUNEK TWORZENIA DOCHODÓW (C2) 2007 (w mln zł w cenach bieżących)(dok.)

Generation of income account (C2) 2007 (in 10⁶ Polish zlotys, at current prices) (cont.)

ROZCHODY

USES

TRANSAKCJE <i>Transactions & balancing items</i>	OGÓŁEM SEKTOR GOSPODARSTW DOMOWYCH <i>Households</i>	PODSEKTOR		SUB-SECTOR			
		pracodawców i pracujących na własny rachunek <i>of employers and own-account workers</i>		osób fizycznych <i>of natural persons</i>			
		w gospo- darstwach indywidualnych w rolnictwie <i>in private farms in agriculture</i>	poza gospo- darstwami indywidualnymi w rolnictwie <i>outside private farms in agriculture</i>	pracujących najemnie <i>employees</i>	otrzymujących emeryturę i rentę <i>recipients of retirements and pensions</i>	utrzymujących się z niezarobkowych źródeł dochodów <i>recipients of non- earned income sources</i>	pozostałych <i>other persons</i>
1. Wartość dodana brutto							
2. Wynagrodzenia i inne koszty związane z zatrudnieniem	28 041	1 209	20 670	4 338	1 409	377	38
3. Składki na ubezpieczenia społeczne płacone przez pracodawców	2 891	148	2 131	441	129	38	4
- składki faktyczne na ubezpiec. społeczne	2 891	148	2 131	441	129	38	4
- składki przypisane umownie na ubezpiec. społeczne							
4. Podatki minus dotacje związane z produkcją i importem							
a) podatki od produktów minus dotacje do produktów							
- cła i inne opłaty importowe							
- podatki od towarów i usług (VAT)							
- pozostałe podatki od produktów							
- dotacje do produktów							
b) podatki od producentów minus dotacje dla producentów	-3 716	-2 980	952	-503	-1 047	-133	-5
- podatki od producentów	2 000	361	1 081	371	159	25	3
- dotacje dla producentów	-5 716	-3 341	-129	-874	-1 206	-158	-8
5. Nadwyżka operacyjna brutto/dochód mieszany	298 438	23 502	207 654	43 837	20 050	3 102	293

(Specification: 1. Gross domestic product, 2. Wages and salaries, 3. Employers' social contributions - actual social contributions; - imputed social contributions, 4. Taxes less subsidies on production and imports: a) taxes on products less subsidies on products: - taxes and duties on imports, value added taxes (VAT), - other taxes on products, b) other taxes on production less other subsidies on production: - other taxes on production, less subsidies on production, - other subsidies on production. 5. Operating surplus, gross/mixed income).

Tabl. 112 RACHUNEK PODZIAŁU PIERWOTNEGO DOCHODÓW (C3) 2007 (w mln zł w cenach bieżących)

Allocation of primary income account (C3) 2007 (in 10⁶ Polish zlotys, at current prices)

PRZYCHODY

RESOURCES

TRANSAKcje <i>Transactions & balancing items</i>	OGÓŁEM SEKTOR GOSPODARSTW DOMOWYCH <i>Households</i>	PODSEKTOR		SUB-SECTOR			
		pracodawców i pracujących na własny rachunek <i>of employers and own-account workers</i>		osób fizycznych <i>of natural persons</i>			
		w gospodarstwach indywidualnych w rolnictwie <i>in private farms in agriculture</i>	poza gospodarstwami indywidualnymi w rolnictwie <i>outside private farms in agriculture</i>	pracujących najemnie <i>employees</i>	otrzymujących emeryturę i rentę <i>recipients of retirements and pensions</i>	utrzymujących się z niezarobkowych źródeł dochodów <i>recipients of non-earned income sources</i>	pozostałych <i>other persons</i>
1. Nadwyżka operacyjna brutto	298 438	23 502	207 654	43 837	20 050	3 102	293
2. Wynagrodzenia i inne koszty związane z zatrudnieniem	375 358	12 337	11 060	314 006	32 654	4 991	310
3. Składki na ubezpieczenia społeczne płacone przez pracodawców	56 587	1 859	1 666	47 344	4 919	752	47
4. Podatki minus dotacje związane z produkcją i importem							
a) podatki od produktów minus dotacje do produktów							
- podatki od produktów							
- dotacje do produktów							
b) podatki od producentów minus dotacje dla producentów							
- podatki od producentów							
- dotacje dla producentów							
5. Dochody z tytułu własności							
a) odsetki:	19 065	867	1 415	10 794	5 336	633	20
b) dochód podzielony przedsiębiorstw							
- dywidendy	2 080	53	150	1 363	440	74	
- dochody właścicieli przedsiębiorstw prywatnych	23 684	338	18 294	3 326	1 470	256	
c) reinwestowane zyski							
d) dochody przypisane posiadaczom polis ubezpiecz.	6 973	146	1 111	5 018	575	119	4
e) renty gruntowe/czynszowe							

(Specification: 1. Operating surplus gross, 2. Wages, salaries and other labour costs, 3. Employers' social contributions, 4. Taxes less subsidies on production and imports: a) taxes on products less subsidies on products:

- taxes on products, - subsidies on products, b) other taxes on production less other subsidies on production: - other taxes on production, less subsidies on production, 5. Property income,

a) interest, b) distributed income of corporations: - dividends, - withdrawals from income of quasi-corporations, c) reinvested earnings on direct foreign investment, d) property income attributed to

insurance policy holders, e) rents).

Tabl. 112 RACHUNEK PODZIAŁU PIERWOTNEGO DOCHODÓW (C3) 2007 (w mln zł w cenach bieżących)(dok.)

Allocation of primary income account (C3) 2007 (in 10⁶ Polish zlotys, at current prices) (cont.)

ROZCHODY TRANSAKcje	USES OGÓŁEM SEKTOR GOSPODARSTW DOMOWYCH	PODSEKTOR		SUB-SECTOR			
		pracodawców i pracujących na własny rachunek		osób fizycznych			
		<i>of employers and own-account workers</i>		<i>of natural persons</i>			
<i>Transactions & balancing items</i>	<i>Households</i>	w gospodarstwach indywidualnych w rolnictwie	poza gospodarstwami indywidualnymi w rolnictwie	pracujących najemnie	otrzymujących emeryturę i rentę	utrzymujących się z niezarobkowych źródeł dochodów	pozostałych
		<i>in private farms in agriculture</i>	<i>outside private farms in agriculture</i>	<i>employees</i>	<i>recipients of retirements and pensions</i>	<i>recipients of non-earned income sources</i>	<i>other persons</i>
1. Nadwyżka operacyjna brutto							
2. Wynagrodzenia i inne koszty związane z zatrudnieniem							
3. Składki na ubezpieczenia społeczne płacone przez pracodawców							
4. Podatki minus dotacje związane z produkcją i importem							
a) podatki od produktów minus dotacje do produktów							
- podatki od produktów							
- dotacje do produktów							
b) podatki od producentów minus dotacje dla producentów							
- podatki od producentów							
- dotacje dla producentów							
5. Dochody z tytułu własności							
a) odsetki:	12 690	541	1 516	6 705	3 353	558	17
b) dochód podzielony przedsiębiorstw - dywidendy							
- dochody właścicieli przedsiębiorstw prywatnych							
c) reinwestowane zyski							
d) dochody przypisane posiadaczom polis ubezpiecz.							
e) renty gruntowe/czynszowe	496	10	14	433	34	5	
6. Dochody pierwotne brutto/DNB	768 999	38 551	239 820	418 550	62 057	9 364	657

(Specification: 1.Operating surplus gross, 2.Wages, salaries and other labour costs, 3.Employers' social contributions, 4.Taxes less subsidies on production and imports: a) taxes on products less subsidies on products:

- taxes on products, - subsidies on products, b) other taxes on production less other subsidies on production: - other taxes on production,less subsidies on production, 5.Property income,

a) interest, b) distributed income of corporations: - dividends, - withdrawals from income of quasi-corporations, c) reinvested earnings on direct foreign investment, d) property income attributed to

insurance policy holders, e) rents, 6.Primary income, gross/GNI).

Tabl. 113 RACHUNEK PODZIAŁU WTORNEGO DOCHODÓW (C4) 2007 (w mln zł w cenach bieżących)

Secondary distribution of income account (C4) 2007 (in 10⁶ Polish zlotys, at current prices)

PRZYCHODY TRANSAKCJE <i>Transactions & balancing items</i>	RESOURCES OGÓŁEM SEKTOR GOSPODARSTW DOMOWYCH <i>Households</i>	PODSEKTOR		SUB-SECTOR			
		pracodawców i pracujących na własny rachunek <i>of employers and own-account workers</i>		osób fizycznych <i>of natural persons</i>			
		w gospodarstwach indywidualnych w rolnictwie <i>in private farms in agriculture</i>	poza gospodarstwami indywidualnymi w rolnictwie <i>outside private farms in agriculture</i>	pracujących najemnie <i>employees</i>	otrzymujących emeryturę i rentę <i>recipients of retirements and pensions</i>	utrzymujących się z niezarobkowych źródeł dochodów <i>recipients of non-earned income sources</i>	pozostałych <i>other persons</i>
1. Dochody pierwotne brutto/DNB	768 999	38 551	239 820	418 550	62 057	9 364	657
2. Podatki od dochodów i majątku							
a) podatek dochodowy							
b) inne podatki							
- podatek od gospodarstw rolnych							
- podatki i opłaty płacone przez gosp.domowe							
3. Składki na ubezpieczenia społeczne							
- składki faktyczne na ubezpieczenia społeczne płacone przez pracodawców							
- składki na ubezpieczenia społeczne płacone przez pracowników							
- składki na ubezpieczenia społeczne płacone przez właścicieli firm i osoby wolnych zawodów							
- składki przypisane umownie na ubezpieczenia społeczne							
4. Świadczenia społeczne inne niż transfery socjalne w naturze							
- świadczenia z ubezpieczeń społecznych pieniężne	134 868	6 772	2 867	30 010	82 732	10 925	1 562
- świadczenia z pomocy społecznej pieniężne	32 012	1 271	622	5 534	21 064	3 164	357
5. Inne transfery bieżące							
- składki ubezpieczeniowe netto							
- wypłacone odszkodowania	15 656	962	1 389	8 885	3 715	644	61
- bieżąca współpraca międzynarodowa							
- różne transfery bieżące, z tego:							
- dotacje i darowizny na rzecz inst. niekomercyjnych							
- transfery bieżące pomiędzy gospodarstwami dom.	40 748	1 730	11 359	17 821	8 208	1 416	214
- opłaty administracyjne	444	73	263	59	41	7	1
- czwarta część środków własnych na bazie DNB, rabat bryt.							
- rozliczenia z przedsiębiorstw, bankami i gosp. domowymi	15 247	2 228	3 573	6 123	2 988	330	5
- pozostałe transfery bieżące	1 465	206	349	624	242	44	

(Specification: 1.Primary income, gross/GNI, 2.Current taxes on income, wealth,etc.: a) taxes on income, b) other current taxes: - taxes on farms, - taxes and dues paid by households, 3.Social contributions: - employers' actual social contributions, - employees' social contributions, - social contributions by self-and non-employed persons, - imputed social contributions, 4.Social benefits other than social transfers in kind: - social security benefits in cash, - social assistance benefits, 5.Other current transfers: - net non-life insurance premiums, - non-life insurance claims, -current transfers within general government, - current international cooperation, -other current transfers, of which: - subsidies and donations to the non-profit institutions, - current transfers between households, - administrative dues, - GNI based fourth own resource, UK rebate, - operating with non-financial corporations, banks and households).

Tabl. 113 RACHUNEK PODZIAŁU WTORNEGO DOCHODÓW (C4) 2007 (w mln zł w cenach bieżących)(dok.)
Secondary distribution of income account (C4) 2007 (in 10⁶ Polish zlotys, at current prices) (cont.)
ROZCHODY
USES

TRANSAKCJE <i>Transactions & balancing items</i>	OGÓLEM SEKTOR GOSPODARSTW DOMOWYCH <i>Households</i>	PODSEKTOR		SUB-SECTOR			
		pracodawców i pracujących na własny rachunek <i>of employers and own-account workers</i>		osób fizycznych <i>of natural persons</i>			
		w gospo- darstwach indywidualnych w rolnictwie <i>in private farms in agriculture</i>	poza gospo- darstwami indywidualnymi w rolnictwie <i>outside private farms in agriculture</i>	pracujących najemnie <i>employees</i>	otrzymujących emeryturę i rentę <i>recipients of retirements and pensions</i>	utrzymujących się z niezarobkowych źródeł dochodów <i>recipients of non- earned income sources</i>	pozostałych <i>other persons</i>
1. Dochody pierwotne brutto/DNB							
2. Podatki od dochodów i majątku							
a) podatek dochodowy	58 548	1 326	17 711	25 710	11 440	2 027	334
b) inne podatki							
- podatek od gospodarstw rolnych	1 061	669	24	185	148	31	4
- podatki i opłaty płacone przez gosp.domowe	5 524	654	1 612	2 355	775	125	3
3. Składki na ubezpieczenia społeczne							
- składki faktyczne na ubez. społeczne płacone przez pracodawców	56 587	1 859	1 666	47 344	4 919	752	47
- składki na ubez.spół. płacone przez pracowników	71 213	2 429	2 099	59 481	6 198	947	59
- składki na ubez.spół. płacone przez właścicieli firm i osoby wolnych zawodów	29 694	2 716	9 115	5 642	10 438	1 783	
- składki przypisane umownie na ubez. społeczne							
4. Świadczenia społeczne inne niż transfery socjalne w naturze							
- świadczenia z ubezpieczeń społecznych pieniężne							
- świadczenia z pomocy społecznej pieniężne							
5. Inne transfery bieżące							
- składki ubezpieczeniowe netto	16 560	881	1 427	8 838	4 577	762	75
- wypłacone odszkodowania							
- bieżąca współpraca międzynarodowa							
- różne transfery bieżące, z tego:							
- dotacje i darowizny na rzecz inst. niekomercyjnych	4 288	149	677	1 847	1 356	246	13
- transfery bieżące pomiędzy gospodarstwami dom.	20 661	845	7 170	6 939	4 741	948	18
- opłaty administracyjne	1 019	220	536	169	81	12	1
- czwarta część środków własnych na bazie DNB, rabat bryt.							
- rozliczenia z przedsiębior., bankami i gosp. domowymi	1 910	47	1 096	528	183	56	
- pozostałe transfery bieżące							
6. Dochody do dyspozycji brutto	742 374	39 998	217 109	328 568	136 191	18 205	2 303

(Specification: 1.Primary income, gross/GNI, 2.Current taxes on income, wealth, etc.: a) taxes on income, b) other current taxes: - taxes on farms, - taxes and dues paid by households, 3.Social contributions: - employers' actual social contributions, -employees' social contributions, - social contributions by self-and non-employed persons, - imputed social contributions, 4.Social benefits other than social transfers in kind: - social security benefits in cash, - social assistance benefits, 5.Other current transfers: - net non-life insurance premiums, - non-life insurance claims, -current transfers within general government, - current international cooperation, -other current transfers, of which: - subsidies and donations to the non-profit institutions, - current transfers between households, - administrative dues, - GNI based fourth own resource, UK rebate, - operating with non-financial corporations, banks and households, 6. Disposable income, gross).

Tabl. 114 RACHUNEK WYKORZYSTANIA DOCHODÓW DO DYSPOZYCJI (C5) 2007 (w mln zł w cenach bieżących)

Use of disposable income account (C5) 2007 (in 10⁶ Polish zlotys, at current prices)

PRZYCHODY	RESOURCES						
TRANSAKCJE <i>Transactions & balancing items</i>	OGÓŁEM SEKTOR GOSPODARSTW DOMOWYCH <i>Households</i>	PODSEKTOR		SUB-SECTOR			
		pracodawców i pracujących na własny rachunek <i>of employers and own-account workers</i>		osób fizycznych <i>of natural persons</i>			
		w gospodarstwach indywidualnych w rolnictwie <i>in private farms in agriculture</i>	poza gospodarstwami indywidualnymi w rolnictwie <i>outside private farms in agriculture</i>	pracujących najemnie <i>employees</i>	otrzymujących emeryturę i rentę <i>recipients of retirements and pensions</i>	utrzymujących się z niezarobkowych źródeł dochodów <i>recipients of non-earned income sources</i>	pozostałych <i>other persons</i>
1. Dochody do dyspozycji brutto	742 374	39 998	217 109	328 568	136 191	18 205	2 303
2. Spożycie							
- indywidualne							
- ogólnospołeczne							
3. Korekta z tytułu zmiany udziałów netto gospodarstw domowych w rezerwach funduszy emerytalnych	30 918	980	2 941	24 136	2 286	541	34

(Specification: 1. Disposable income, gross, 2. Final consumption expenditure, - individual, - collective, 3. Adjustment for the change in net equity of households in pension funds reserves)

Tabl. 114 RACHUNEK WYKORZYSTANIA DOCHODÓW DO DYSPOZYCJI (C5) 2007 (w mln zł w cenach bieżących)(dok.)

Use of disposable income account (C5) 2007 (in 10⁶ Polish zlotys, at current prices) (cont.)

ROZCHODY

USES

TRANSAKCJE <i>Transactions & balancing items</i>	OGÓŁEM SEKTOR GOSPODARSTW DOMOWYCH <i>Households</i>	PODSEKTOR		SUB-SECTOR			
		pracodawców i pracujących na własny rachunek <i>of employers and own-account workers</i>		osób fizycznych <i>of natural persons</i>			
		w gospodarstwach indywidualnych w rolnictwie <i>in private farms in agriculture</i>	poza gospodarstwami indywidualnymi w rolnictwie <i>outside private farms in agriculture</i>	pracujących najemnie <i>employees</i>	otrzymujących emeryturę i rentę <i>recipients of retirements and pensions</i>	utrzymujących się z niezarobkowych źródeł dochodów <i>recipients of non-earned income sources</i>	pozostałych <i>other persons</i>
1. Dochody do dyspozycji brutto							
2. Spożycie	701 556	29 967	199 809	310 473	140 342	18 632	2 333
- indywidualne	701 556	29 967	199 809	310 473	140 342	18 632	2 333
- ogólnospołeczne							
3. Korekta z tytułu zmiany udziałów netto gospodarstw domowych w rezerwach funduszy emerytalnych							
4. Oszczędności brutto	71 736	11 011	20 241	42 231	-1 865	114	4

(Specification: 1.Disposable income, gross, 2.Final consumption expenditure: -individual , -collective , 3.Adjustment for the change in net equity of households in pension funds reserves,

4.Saving, gross).

Tabl. 115 RACHUNEK WYKORZYSTANIA SKORYGOWANYCH DOCHODÓW DO DYSPOZYCJI (C5A) 2007 (w mln zł w cenach bieżących)

Use of adjusted disposable income account (C5A) 2007 (in 10⁶ Polish zlotys, at current prices)

PRZYCHODY

RESOURCES

TRANSAKCJE <i>Transactions & balancing items</i>	OGÓŁEM SEKTOR GOSPODARSTW DOMOWYCH <i>Households</i>	PODSEKTOR		SUB-SECTOR			
		pracodawców i pracujących na własny rachunek <i>of employers and own-account workers</i>		osób fizycznych <i>of natural persons</i>			
		w gospo- darstwach indywidualnych w rolnictwie <i>in private farms in agriculture</i>	poza gospo- darstwami indywidualnymi w rolnictwie <i>outside private farms in agriculture</i>	pracujących najemnie <i>employees</i>	otrzymujących emeryturę i rentę <i>recipients of retirements and pensions</i>	utrzymujących się z niezarobkowych źródeł dochodów <i>recipients of non- earned income sources</i>	pozostałych <i>other persons</i>
1. Dochody skorygowane do dyspozycji brutto	870 714	45 055	253 263	385 013	162 619	22 060	2 704
2. Spożycie skorygowane*							
- indywidualne							
- ogólnospołeczne							
3. Korekta z tytułu zmiany udziałów netto gospodarstw domowych w rezerwach funduszy emerytalnych	30 918	980	2 941	24 136	2 285	541	35

* Skorygowane według sektorów / *adjusted by institutional sectors*

(Specification: 1. Adjusted disposable income, gross, 2. Actual final consumption expenditure, - individual, - collective, 3. Adjustment for the change in net equity of households in pension funds reserves)

Tabl. 115 RACHUNEK WYKORZYSTANIA SKORYGOWANYCH DOCHODÓW DO DYSPOZYCJI (C5A) 2007 (w mln zł w cenach bieżących)(dok.)
Use of adjusted disposable income account (C5A) 2007 (in 10⁶ Polish zlotys, at current prices) (cont.)

ROZCHODY USES

TRANSAKCJE <i>Transactions & balancing items</i>	OGÓŁEM SEKTOR GOSPODARSTW DOMOWYCH <i>Households</i>	PODSEKTOR		SUB-SEKTOR			
		pracodawców i pracujących na własny rachunek <i>of employers and own-account workers</i>		osób fizycznych <i>of natural persons</i>			
		w gospodarstwach indywidualnych w rolnictwie <i>in private farms in agriculture</i>	poza gospodarstwami indywidualnymi w rolnictwie <i>outside private farms in agriculture</i>	pracujących najemnie <i>employees</i>	otrzymujących emeryturę i rentę <i>recipients of retirements and pensions</i>	utrzymujących się z niezarobkowych źródeł dochodów <i>recipients of non-earned income sources</i>	pozostałych <i>other persons</i>
1. Dochody skorygowane do dyspozycji brutto							
2. Spożycie skorygowane*	829 896	35 024	235 963	366 918	166 770	22 487	2 734
- indywidualne*	829 896	35 024	235 963	366 918	166 770	22 487	2 734
3. Korekta z tytułu zmiany udziałów netto gospodarstw domowych w rezerwach funduszy emerytalnych							
4. Oszczędności brutto	71 736	11 011	20 241	42 231	-1 866	114	5

* Skorygowane według sektorów / adjusted by institutional sectors

(Specification: 1.Adjusted disposable income, gross, 2. Actual final consumption expenditure: -individual, -collective, 3.Adjustment for the change in net equity of households in pension funds reserves,

4.Saving gross).

Tabl. 116 RACHUNEK KAPITAŁOWY (C6) 2007 (w mln zł w cenach bieżących)

Capital account (C6) 2007 (in 10⁶ Polish zlotys, at current prices)

PRZYCHODY

RESOURCES

TRANSAKCJE <i>Transactions & balancing items</i>	OGÓLEM SEKTOR GOSPODARSTW DOMOWYCH <i>Households</i>	PODSEKTOR		SUB-SECTOR			
		pracodawców i pracujących na własny rachunek <i>of employers and own-account workers</i>		osób fizycznych <i>of natural persons</i>			
		w gospo- darstwach indywidualnych w rolnictwie <i>in private farms in agriculture</i>	poza gospo- darstwami indywidualnymi w rolnictwie <i>outside private farms in agriculture</i>	pracujących najemnie <i>employees</i>	otrzymujących emeryturę i rentę <i>recipients of retirements and pensions</i>	utrzymujących się z niezarobkowych źródeł dochodów <i>recipients of non- earned income sources</i>	pozostałych <i>other persons</i>
1. Oszczędności brutto	71 736	11 011	20 241	42 231	-1 865	114	4
2. Saldo obrotów bieżących z zagranicą							
3. Transfery kapitałowe	6 376	338	2 112	2 487	1 200	208	31
- podatki od kapitału							
- dotacje na inwestycje	1 720	91	570	671	324	56	8
- inne transfery kapitałowe	4 656	247	1 542	1 816	876	152	23
4. Akumulacja							
- nakłady brutto na środki trwałe							
z tego:							
- rzeczowe środki trwałe							
- wartości niematerialne i prawne							
- przyrost rzeczowych środków obrotowych							
- przyrost aktywów o wyjątkowej wartości							

(Specification: 1. Saving, gross, 2. Current external balance, 3. Capital transfers : capital taxes, - investment grants, - other capital transfers, 4. Gross capital formation : -gross fixed capital formation (of which: -tangible fixed assets, -intangible fixed assets), -changes in inventories, -acquisitions less disposals of valuables).

Tabl. 116 RACHUNEK KAPITAŁOWY (C6) 2007 (w mln zł w cenach bieżących) (dok.)

Capital account (C6) 2007 (in 10⁶ Polish zlotys, at current prices) (cont.)

ROZCHODY <i>USES</i>	TRANSAKCJE <i>Transactions & balancing items</i>	OGÓŁEM SEKTOR GOSPODARSTW DOMOWYCH <i>Households</i>	PODSEKTOR		SUB-SECTOR			
			pracodawców i pracujących na własny rachunek <i>of employers and own-account workers</i>		osób fizycznych <i>of natural persons</i>			
			w gospo- darstwach indywidualnych w rolnictwie <i>in private farms in agriculture</i>	poza gospo- darstwami indywidualnymi w rolnictwie <i>outside private farms in agriculture</i>	pracujących najemnie <i>employees</i>	otrzymujących emeryturę i rentę <i>recipients of retirements and pensions</i>	utrzymujących się z niezarobkowych źródeł dochodów <i>recipients of non- earned income sources</i>	pozostałych <i>other persons</i>
1. Oszczędności brutto								
2. Saldo obrotów bieżących z zagranicą								
3. Transfery kapitałowe	1 462	85	486	544	290	53	4	
- podatki od kapitału	328	19	109	122	65	12	1	
- dotacje na inwestycje								
- inne transfery kapitałowe	1 134	66	377	422	225	41	3	
4. Akumulacja	62 139	7 627	24 517	26 402	3 206	369	18	
- nakłady brutto na środki trwałe z tego:	60 342	7 431	23 872	25 510	3 149	363	17	
- rzeczowe środki trwałe	60 342	7 431	23 872	25 510	3 149	363	17	
- wartości niematerialne i prawne								
- przyrost rzeczowych środków obrotowych	2 278	280	901	963	119	14	1	
- przyrost aktywów o wyjątkowej wartości	-481	-84	-256	-71	-62	-8	0	
5. Wierzytelności netto (+) lub zadłużenie netto (-)	14 511	3 637	-2 650	17 772	-4 161	-100	13	

(Specification: 1. Saving, gross, 2. Current external balance, 3. Capital transfers : capital taxes, - investment grants, - other capital transfers, 4. Gross capital formation: -gross fixed capital formation (of which: -tangible fixed assets, -intangible fixed assets), -changes in inventories, -acquisitions less disposals of valuables, 5. Net lending (+) or net borrowing (-).)

CZEŚĆ IV

POWIĄZANIA SEKTORÓW INSTYTUCJONALNYCH I SEKCJI DZIAŁALNOŚCI PKD

1. Rachunki narodowe zestawiane według sekcji Polskiej Klasyfikacji Działalności (PKD)

Rachunki opracowane według sekcji PKD służą analizom techniczno-ekonomicznym. Jednostką klasyfikacyjną w tym układzie rachunków narodowych jest jednostka instytucjonalna. Oznacza to, że cała jednostka instytucjonalna jest zaklasyfikowana do jednego sektora zgodnie z podstawowym rodzajem działalności ekonomicznej.

Przy podziale gospodarki narodowej na grupy jednostek rodzajów działalności zestawione są: rachunek produkcji i rachunek tworzenia dochodów.

Kategorią ekonomiczną kończąca rachunki opracowane dla jednostek grupowanych według PKD jest nadwyżka operacyjna brutto.

Nadwyżka operacyjna brutto jest równa sumie nadwyżek operacyjnych brutto wszystkich sekcji działalności. Odpowiada ona globalnym dochodom z tytułu własności i dochodom z tytułu przedsiębiorczości powstającym w procesie produkcji.

W praktyce często niezbędne są informacje o grupach jednostek rodzajów działalności klasyfikowanych do różnych sektorów instytucjonalnych. W niniejszej publikacji przedstawiono dane o grupach jednostek rodzajów działalności i sektorach instytucjonalnych w tablicach powiązań sektorów instytucjonalnych i sekcji działalności PKD.

2. Tablice powiązań sektorów instytucjonalnych i sekcji działalności PKD (tzw. krzyżowe)

Tablice krzyżowe umożliwiają prowadzenie analiz sektorów instytucjonalnych według rodzajów działalności zależnie od potrzeb odbiorcy.

Poniżej przedstawiono tablice krzyżowe za lata 2005–2007.

2005

Tabl. 117

Rachunek produkcji i rachunek tworzenia dochodów w gospodarce narodowej według PKD w 2005 roku.
Production account and generation of income account in total economy according to NACE Rev.1.1 in 2005.

(ceny bieżące w mln zł)

(current prices in 10⁶ Polish zlotys)

Wyszczególnienie Specification	Produkcja globalna Gross output	Zużycie pośrednie Intermediate consumption	Wartość dodana brutto Value added gross	Wynagrodzenia i inne koszty pracownicze Wages and salaries and other labour costs	Składki na ubezpieczenia społeczne Social contributions	Podatki od producentów Taxes on production	Dotacje dla producentów Subsidies on production	Nadwyżka operacyjna brutto Operating surplus gross
OGÓŁEM <i>TOTAL</i>	1 952 502	1 086 173	866 329	303 754	48 415	16 320	7 521	505 361
Sekcja A								
Rolnictwo, łowiectwo i leśnictwo <i>Agriculture, hunting, forestry</i>	87 626	48 575	39 051	6 843	891	1 054	4 193	34 456
Sekcja B								
Rybacktwo <i>Fishing</i>	391	207	184	102	18	9	0	55
Sekcja C								
Górnictwo <i>Mining and quarrying</i>	34 988	13 028	21 960	10 702	2 034	1 031	746	8 939
Sekcja D								
Przetwórstwo przemysłowe <i>Manufacturing</i>	625 192	464 818	160 374	65 103	11 460	3 277	784	81 318
Sekcja E								
Wytwarzanie i zaopatrywanie w energię elektryczną, gaz, wodę <i>Electricity, gas, water supply</i>	75 889	44 387	31 502	9 266	1 648	1 308	50	19 330
Sekcja F								
Budownictwo <i>Construction</i>	143 540	91 333	52 207	16 399	2 618	818		32 372
Sekcja G								
Handel i naprawy <i>Trade and repair</i>	294 184	130 030	164 154	38 440	5 421	1 857	183	118 619
Sekcja H								
Hotele i restauracje <i>Hotels and restaurants</i>	19 911	9 220	10 691	4 235	505	456	10	5 505
Sekcja I								
Transport, gospodarka magazynowa i łączność <i>Transport, storage and communication</i>	148 120	85 419	62 701	21 049	3 118	1 553	747	37 728
Sekcja J								
Pośrednictwo finansowe <i>Financial intermediation</i>	65 011	27 282	37 729	12 254	1 681	924	64	22 934
Sekcja K								
Obsługa nieruchomości i firm <i>Real estate, renting and business activities</i>	215 607	96 539	119 068	24 473	3 220	1 406	474	90 443
Sekcja L								
Administracja publiczna i obrona narodowa; obowiązkowe ubezpieczenia społeczne i zdrowotne <i>Public administration and defence; compulsory social security</i>	72 423	19 100	53 323	32 309	4 846	394	0	15 774
Sekcja M								
Edukacja <i>Education</i>	54 604	10 308	44 296	33 652	5 852	166	49	4 675
Sekcja N								
Ochrona zdrowia i pomoc społeczna <i>Health and social work</i>	48 619	17 020	31 599	15 418	3 057	492	19	12 651
Sekcja O								
Działalność usługowa, komunalna, społeczna i indywidualna, pozostała <i>Other community, social and personal service activities</i>	60 353	27 915	32 438	12 966	2 046	1 575	202	16 053
Sekcja P								
Gospodarstwa domowe zatrudniające pracowników <i>Activities of households</i>	6 044	992	5 052	543				4 509

Tabl. 119 Rachunek produkcji i rachunek tworzenia dochodów w sektorze instytucji finansowych i ubezpieczeniowych oraz instytucji niekomercyjnych według PKD w 2005 roku.

Production account and generation of income account in the financial corporations sector and the non-profit institutions sector according to NACE Rev.1.1 in 2005.

(ceny bieżące w mln zł)

(current prices in 10⁶ Polish zlotys)

Wyszczególnienie <i>Specification</i>	Produkcja globalna <i>Gross output</i>	Zużycie pośrednie <i>Intermediate consumption</i>	Wartość dodana brutto <i>Value added gross</i>	Wynagrodzenia brutto i inne koszty pracownicze <i>Wages and salaries</i>	Składki na ubezpieczenia społeczne <i>Social contributions</i>	Podatki od producentów <i>Taxes on production</i>	Dotacje dla producentów <i>Subsidies on production</i>	Nadwyżka operacyjna brutto <i>Operating surplus gross</i>
SEKTOR INSTYTUCJI FINANSOWYCH I UBEZPIECZENIOWYCH <i>Financial corporations sector</i>								
Sekcja J								
Pośrednictwo finansowe <i>Financial intermediation</i>	64 853	27 243	37 610	12 191	1 665	922	64	22 896
SEKTOR INSTYTUCJI NIEKOMERCYJNYCH <i>Non-profit institutions sector</i>								
Sekcja O								
Działalność usługowa, komunalna, społeczna i indywidualna, pozostała <i>Other community, social and personal service activities</i>	20 468	8 927	11 541	5 439	1 007	549	97	4 643

Tabl. 121

Rachunek produkcji i rachunek tworzenia dochodów w sektorze gospodarstw domowych według sekcji PKD w 2005 roku.
Production account and generation of income account in the households sector according to NACE Rev.1.1 in 2005.

(ceny bieżące w mln zł)

(current prices in 10⁶ Polish zlotys)

Wyszczególnienie Specification	Produkcja globalna Gross output	Zużycie pośrednie Intermediate consumption	Wartość dodana brutto Value added gross	Wynagrodzenia i inne koszty pracownicze Wages and salaries and other labour costs	Składki na ubezpieczenia społeczne Social contributions	Podatki od producentów Taxes on production	Dotacje dla producentów Subsidies on production	Nadwyżka operacyjna brutto Operating surplus gross
OGÓLEM TOTAL	449 092	164 613	284 479	26 099	2 708	2 175	3 867	257 364
Sekcja A								
Rolnictwo, łowiectwo i leśnictwo <i>Agriculture, hunting, forestry</i>	72 275	38 768	33 507	3 571	248	707	3 867	32 848
Sekcja B								
Rybnictwo <i>Fishing</i>	176	90	86	38	7	3		38
Sekcja C								
Górnictwo <i>Mining and quarrying</i>	312	162	150	14	9	11		116
Sekcja D								
Przetwórstwo przemysłowe <i>Manufacturing</i>	42 801	23 974	18 827	3 125	786	261		14 655
Sekcja E								
Wytwarzanie i zaopatrywanie w energię elektryczną, gaz, wodę <i>Electricity, gas, water supply</i>	88	48	40	4	3	4		29
Sekcja F								
Budownictwo <i>Construction</i>	45 012	19 067	25 945	3 271	432	216		22 026
Sekcja G								
Handel i naprawy <i>Trade and repair</i>	130 805	34 668	96 137	8 369	775	394		86 599
Sekcja H								
Hotele i restauracje <i>Hotels and restaurants</i>	8 447	3 294	5 153	1 541	81	148		3 383
Sekcja I								
Transport, gospodarka magazynowa i łączność <i>Transport, storage and communication</i>	25 680	12 360	13 320	1 518	91	23		11 688
Sekcja J								
Pośrednictwo finansowe <i>Financial intermediation</i>								
Sekcja K								
Obsługa nieruchomości i firm <i>Real estate, renting and business activities</i>	96 514	25 784	70 730	2 389	165	204		67 972
Sekcja L								
Administracja publiczna i obrona narodowa; obowiązkowe ubezpieczenia społeczne i zdrowotne <i>Public administration and defence; compulsory social security</i>								
Sekcja M								
Edukacja <i>Education</i>	2 199	1 003	1 196	108	7	48		1 033
Sekcja N								
Ochrona zdrowia i pomoc społeczna <i>Health and social work</i>	10 106	2 426	7 680	576	52	75		6 977
Sekcja O								
Działalność usługowa, komunalna, społeczna i indywidualna, pozostała <i>Other community, social and personal service activities</i>	8 633	1 977	6 656	1 032	52	81		5 491
Sekcja P								
Gospodarstwa domowe zatrudniające pracowników <i>Activities of households</i>	6 044	992	5 052	543				4 509

2006

Tabl. 122 Rachunek produkcji i rachunek tworzenia dochodów w gospodarce narodowej według PKD w 2006 roku.
Production account and generation of income account in total economy according to NACE Rev.1.1 in 2006.

(ceny bieżące w mln zł)

(current prices in 10⁶ Polish zlotys)

Wyszczególnienie	Produkcja globalna Gross output	Zużycie pośrednie Intermediate consumption	Wartość dodana brutto Value added gross	Wynagrodzenia i inne koszty pracownicze Wages and salaries and other labour costs	Składki na ubezpieczenia społeczne Social contributions	Podatki od producentów Taxes on production	Dotacje dla producentów Subsidies on production	Nadwyżka operacyjna brutto Operating surplus gross
OGÓLEM TOTAL	2 156 192	1 225 013	931 179	325 606	50 921	21 387	9 124	542 389
Sekcja A								
Rolnictwo, łowiectwo i leśnictwo <i>Agriculture, hunting, forestry</i>	90 369	50 657	39 712	6 183	893	957	6 071	37 750
Sekcja B								
Rybacktwo <i>Fishing</i>	437	219	218	90	16	9	0	103
Sekcja C								
Górnictwo <i>Mining and quarrying</i>	38 836	16 351	22 485	11 044	1 996	1 122	574	8 897
Sekcja D								
Przetwórstwo przemysłowe <i>Manufacturing</i>	703 400	528 494	174 906	70 346	11 696	4 989	717	88 592
Sekcja E								
Wytwarzanie i zaopatrywanie w energię elektryczną, gaz, wodę <i>Electricity, gas, water supply</i>	81 223	48 711	32 512	9 756	1 639	1 876	55	19 296
Sekcja F								
Budownictwo <i>Construction</i>	168 426	108 649	59 777	17 713	3 008	1 129	0	37 927
Sekcja G								
Handel i naprawy <i>Trade and repair</i>	308 121	132 360	175 761	42 315	5 691	3 020	126	124 861
Sekcja H								
Hotele i restauracje <i>Hotels and restaurants</i>	20 946	9 891	11 055	4 349	519	443	18	5 762
Sekcja I								
Transport, gospodarka magazynowa i łączność <i>Transport, storage and communication</i>	169 241	100 760	68 481	22 518	3 355	2 306	591	40 893
Sekcja J								
Pośrednictwo finansowe <i>Financial intermediation</i>	76 499	34 474	42 025	13 643	1 855	1 093	57	25 491
Sekcja K								
Usługa nieruchomości i firm <i>Real estate, renting and business activities</i>	239 523	110 971	128 552	27 526	3 685	1 675	500	96 166
Sekcja L								
Administracja publiczna i obrona narodów; obowiązkowe ubezpieczenia społeczne i zdrowotne <i>Public administration and defence; compulsory social security</i>	77 848	22 556	55 292	34 056	5 022	354	0	15 860
Sekcja M								
Edukacja <i>Education</i>	57 157	11 225	45 932	34 841	5 902	239	127	5 077
Sekcja N								
Ochrona zdrowia i pomoc społeczna <i>Health and social work</i>	52 925	18 437	34 488	17 457	3 477	504	20	13 070
Sekcja O								
Działalność usługowa, komunalna społeczna i indywidualna, pozostała <i>Other community, social and personal service activities</i>	64 941	30 224	34 717	13 140	2 167	1 671	268	18 007
Sekcja P								
Gospodarstwa domowe zatrudniające pracowników <i>Activities of households</i>	6 300	1 034	5 266	629	0	0	0	4 637

Tabl. 124 Rachunek produkcji i rachunek tworzenia dochodów w sektorze instytucji finansowych i ubezpieczeniowych oraz instytucji niekomercyjnych według PKD w 2006 roku.

Production account and generation of income account in the sector of financial corporations and the sector of non-profit institutions according to NACE Rev.1.1 in 2006

(ceny bieżące w mln zł)

(current prices in 10⁶ Polish zlotys)

Wyszczególnienie	Produkcja globalna Gross output	Zużycie pośrednie Intermediate consumption	Wartość dodana brutto Value added gross	Wynagrodzenia brutto i inne koszty pracownicze Wages and salaries	Składki na ubezpieczenia społeczne Social contributions	Podatki od producentów Taxes on production	Dotacje dla producentów Subsidies on production	Nadwyżka operacyjna brutto Operating surplus gross
SEKTOR INSTYTUCJI FINANSOWYCH I UBEZPIECZENIOWYCH <i>Sector of financial corporations</i>								
Sekcja J								
Pośrednictwo finansowe <i>Financial intermediation</i>	76008	34350	41658	13 574	1 841	1 092	57	25 208
SEKTOR INSTYTUCJI NIEKOMERCYJNYCH <i>Sector of non-profit institutions</i>								
Sekcja O								
Działalność usługowa, komunalna, społeczna i indywidualna, pozostała <i>Other services, public utilities, social and individual services</i>	21 775	9 475	12 300	5 748	1 075	588	139	5 028

Tabl. 126

Rachunek produkcji i rachunek tworzenia dochodów w sektorze gospodarstw domowych według sekcji PKD w 2006 roku.
Production account and generation of income account in the sector of households according to NACE Rev.1.1 in 2006.

(ceny bieżące w mln zł)

(current prices in 10⁶ Polish zlotys)

Wyszczególnienie	Produkcja globalna Gross output	Zużycie pośrednie Intermediate consumption	Wartość dodana brutto Value added gross	Wynagrodzenia i inne koszty pracownicze Wages and salaries and other labour costs	Składki na ubezpieczenia społeczne Social contributions	Podatki od producentów Taxes on production	Dotacje dla producentów Subsidies on production	Nadwyżka operacyjna brutto Operating surplus gross
OGÓŁEM TOTAL	478 108	178 278	299 830	27 075	2 591	2 375	5 515	273 304
Sekcja A								
Rolnictwo, łowiectwo i leśnictwo <i>Agriculture, hunting, forestry</i>	74 054	40 020	34 034	2 795	241	568	5 515	35 945
Sekcja B								
Rybackstwo <i>Fishing</i>	145	62	83	19	4	2		58
Sekcja C								
Górnictwo <i>Mining and quarrying</i>	317	168	149	12	2	13		122
Sekcja D								
Przetwórstwo przemysłowe <i>Manufacturing</i>	45 657	26 322	19 335	2 487	384	350		16 114
Sekcja E								
Wytwarzanie i zaopatrywanie w energię elektryczną, gaz, wodę <i>Electricity, gas, water supply</i>	96	51	45	5	1	3		36
Sekcja F								
Budownictwo <i>Construction</i>	50 748	21 948	28 800	3 064	501	250		24 985
Sekcja G								
Handel i naprawy <i>Trade and repair</i>	136 105	35 138	100 967	10 312	909	568		89 178
Sekcja H								
Hotele i restauracje <i>Hotels and restaurants</i>	8 678	3 302	5 376	1 669	91	133		3 483
Sekcja I								
Transport, gospodarka magazynowa i łączność <i>Transport, storage and communication</i>	31 563	16 346	15 217	1 662	171	88		13 296
Sekcja J								
Pośrednictwo finansowe <i>Financial intermediation</i>								
Sekcja K								
Obsługa nieruchomości i firm <i>Real estate, renting and business activities</i>	102 216	28 017	74 199	2 927	169	203		70 900
Sekcja L								
Administracja publiczna i obrona narodowa; obowiązkowe ubezpieczenia społeczne i zdrowotne <i>Public administration and defence; compulsory social security</i>								
Sekcja M								
Edukacja <i>Education</i>	2 419	1 123	1 296	161	9	54		1 072
Sekcja N								
Ochrona zdrowia i pomoc społeczną <i>Health and social work</i>	10 752	2 725	8 027	822	60	78		7 067
Sekcja O								
Działalność usługowa, komunalna społeczna i indywidualna, pozostała <i>Other community, social and personal service activities</i>	9 058	2 022	7 036	511	49	65		6 411
Sekcja P								
Gospodarstwa domowe zatrudniające pracowników <i>Activities of households</i>	6 300	1 034	5 266	629				4 637

2007

Tabl. 127

Rachunek produkcji i rachunek tworzenia dochodów w gospodarce narodowej według PKD w 2007 roku.

Production account and generation of income account in total economy according to NACE Rev.1.1 in 2007.

(ceny bieżące w mln zł)

(current prices in 10⁶ Polish zlotys)

Wyszczególnienie	Produkcja globalna Gross output	Zużycie pośrednie Intermediate consumption	Wartość dodana brutto Value added gross	Wynagrodzenia i inne koszty pracownicze Wages and salaries and other labour costs	Składki na ubezpieczenia społeczne Social contributions	Podatki od producentów Taxes on production	Dotacje dla producentów Subsidies on production	Nadwyżka operacyjna brutto Operating surplus gross
OGÓŁEM TOTAL	2 438 084	1 408 642	1 029 442	361 619	56 587	17 936	9 167	602 467
Sekcja A								
Rolnictwo, łowiectwo i leśnictwo Agriculture, hunting, forestry	105 143	60 766	44 377	6 526	1 047	963	6 235	42 076
Sekcja B								
Rybnictwo Fishing	455	279	176	91	16	10	1	60
Sekcja C								
Górnictwo Mining and quarrying	39 934	16 763	23 171	11 565	2 027	739	312	9 152
Sekcja D								
Przetwórstwo przemysłowe Manufacturing	800 666	605 903	194 763	79 440	13 300	4 165	786	98 644
Sekcja E								
Wytwarzanie i zaopatrywanie w energię elektryczną, gaz, wodę Electricity, gas, water supply	87 051	52 759	34 292	10 592	1 756	1 268	61	20 737
Sekcja F								
Budownictwo Construction	208 272	134 813	73 459	21 181	3 680	1 119	0	47 479
Sekcja G								
Handel i naprawy Trade and repair	340 904	152 161	188 743	46 429	6 375	2 164	144	133 919
Sekcja H								
Hotele i restauracje Hotels and restaurants	23 193	11 273	11 920	4 770	542	412	14	6 210
Sekcja I								
Transport, gospodarka magazynowa i łączność Transport, storage and communication	186 726	114 538	72 188	24 797	3 632	1 546	612	42 825
Sekcja J								
Pośrednictwo finansowe Financial intermediation	93 256	39 094	54 162	14 976	1 968	1 055	72	36 235
Sekcja K								
Obsługa nieruchomości i firm Real estate, renting and business activities	266 659	125 013	141 646	31 790	4 311	1 700	572	104 417
Sekcja L								
Administracja publiczna i obrona narodów; obowiązkowe ubezpieczenia społeczne i zdrowotne Public administration and defence; compulsory social security	85 357	25 733	59 624	36 706	5 391	427	0	17 100
Sekcja M								
Edukacja Education	61 834	12 370	49 464	37 123	6 160	237	162	6 106
Sekcja N								
Ochrona zdrowia i pomoc społeczna Health and social work	57 695	19 919	37 776	20 131	3 924	476	22	13 267
Sekcja O								
Działalność usługowa, komunalna społeczna i indywidualna, pozostała Other community, social and personal service activities	74 165	36 146	38 019	14 825	2 458	1 655	174	19 255
Sekcja P								
Gospodarstwa domowe zatrudniające pracowników Activities of households	6 774	1 112	5 662	677	0	0	0	4 985

Tabl. 129 Rachunek produkcji i rachunek tworzenia dochodów w sektorze instytucji finansowych i ubezpieczeniowych oraz instytucji niekomercyjnych według PKD w 2007 roku.

Production account and generation of income account in the sector of financial corporations and the sector of non-profit institutions according to NACE Rev.1.1 in 2007

(ceny bieżące w mln zł)

(current prices in 10⁶ Polish zlotys)

Wyszczególnienie	Produkcja globalna Gross output	Zużycie pośrednie Intermediate consumption	Wartość dodana brutto Value added gross	Wynagrodzenia brutto i inne koszty pracownicze Wages and salaries	Składki na ubezpieczenia społeczne Social contributions	Podatki od producentów Taxes on production	Dotacje dla producentów Subsidies on production	Nadwyżka operacyjna brutto Operating surplus gross
SEKTOR INSTYTUCJI FINANSOWYCH I UBEZPIECZENIOWYCH <i>Sector of financial corporations</i>								
Sekcja J								
Pośrednictwo finansowe <i>Financial intermediation</i>	93090	39047	54043	14 908	1 954	1 054	72	36 199
SEKTOR INSTYTUCJI NIEKOMERCYJNYCH <i>Sector of non-profit institutions</i>								
Sekcja O								
Działalność usługowa, komunalna, społeczna i indywidualna, pozostała <i>Other services, public utilities, social and individual services</i>	22 903	10 023	12 880	6 046	1 196	601	40	5 077

Tabl. 131

Rachunek produkcji i rachunek tworzenia dochodów w sektorze gospodarstw domowych według sekcji PKD w 2007 roku.
Production account and generation of income account in the sector of households according to NACE Rev.1.1 in 2007.

(ceny bieżące w mln zł)

(current prices in 10⁶ Polish zlotys)

Wyszczególnienie	Produkcja globalna Gross output	Zużycie pośrednie Intermediate consumption	Wartość dodana brutto Value added gross	Wynagrodzenia i inne koszty pracownicze Wages and salaries and other labour costs	Składki na ubezpieczenia społeczne Social contributions	Podatki od producentów Taxes on production	Dotacje dla producentów Subsidies on production	Nadwyżka operacyjna brutto Operating surplus gross
OGÓŁEM TOTAL	533 454	207 800	325 654	28 041	2 891	2 000	5 716	298 438
Sekcja A								
Rolnictwo, łowiectwo i leśnictwo <i>Agriculture, hunting, forestry</i>	86 671	48 628	38 043	2 736	312	542	5 716	40 169
Sekcja B								
Rybacktvo <i>Fishing</i>	164	95	69	18	3	3		45
Sekcja C								
Górnictwo <i>Mining and quarrying</i>	459	269	190	15	3	14		158
Sekcja D								
Przetwórstwo przemysłowe <i>Manufacturing</i>	51 399	30 058	21 341	2 953	372	145	0	17 871
Sekcja E								
Wytwarzanie i zaopatrywanie w energię elektryczną, gaz, wodę <i>Electricity, gas, water supply</i>	108	61	47	5	1	3	0	38
Sekcja F								
Budownictwo <i>Construction</i>	65 592	30 084	35 508	3 757	719	223	0	30 809
Sekcja G								
Handel i naprawy <i>Trade and repair</i>	142 910	38 692	104 218	10 074	864	494	0	92 786
Sekcja H								
Hotele i restauracje <i>Hotels and restaurants</i>	10 047	4 153	5 894	1 849	94	105	0	3 846
Sekcja I								
Transport, gospodarka magazynowa i łączność <i>Transport, storage and communication</i>	33 874	17 735	16 139	1 690	175	65	0	14 209
Sekcja J								
Pośrednictwo finansowe <i>Financial intermediation</i>								
Sekcja K								
Obsługa nieruchomości i firm <i>Real estate, renting and business activities</i>	111 425	30 149	81 276	2 576	201	229		78 270
Sekcja L								
Administracja publiczna i obrona narodowa; obowiązkowe ubezpieczenia społeczne i zdrowotne <i>Public administration and defence; compulsory social security</i>								
Sekcja M								
Edukacja <i>Education</i>	2 613	1 202	1 411	232	16	32		1 131
Sekcja N								
Ochrona zdrowia i pomoc społeczna <i>Health and social work</i>	11 637	3 304	8 333	874	75	53		7 331
Sekcja O								
Działalność usługowa, komunalna społeczna i indywidualna, pozostała <i>Other community, social and personal service activities</i>	9 781	2 258	7 523	585	56	92		6 790
Sekcja P								
Gospodarstwa domowe zatrudniające pracowników <i>Activities of households</i>	6 774	1 112	5 662	677				4 985

CZĘŚĆ V

ROZWIĄZANIA METODOLOGICZNE

1. Europejski System Rachunków Narodowych i Regionalnych (ESA'95) i polskie rachunki narodowe

System rachunków narodowych jest to uporządkowany wewnętrznie zbiór spójnych, logicznych i zintegrowanych rachunków makroekonomicznych, bilansów i tablic opracowanych według obowiązujących norm i reguł statystycznych.

ESA'95 jest systemem zbudowanym w oparciu o uzgodnione międzynarodowe pojęcia, definicje, klasyfikacje i zasady rachunkowości. Tworzy go zbiór wzajemnie ze sobą powiązanych rachunków sporządzonych w określonym porządku. Każdy z nich odzwierciedla inny rodzaj działalności gospodarczej, prowadzonej niejednokrotnie w różnych okresach czasowych.

W systemie rachunków narodowych wyróżniono:

- rachunki bieżące,
- rachunki akumulacji,
- bilanse (rachunki stanów).

Na **rachunki bieżące** składają się: rachunek produkcji, rachunek tworzenia dochodów, rachunek podziału pierwotnego dochodów, rachunek podziału wtórnego dochodów, rachunek wykorzystania dochodów do dyspozycji oraz rachunek wykorzystania skorygowanych dochodów do dyspozycji.

Rachunki akumulacji zawierają transakcje oraz inne zmiany oddziałujące na różnice między wielkościami występującymi w bilansie otwarcia i bilansie zamknięcia.

Na rachunki akumulacji składają się:

- rachunek kapitałowy prezentujący, w jaki sposób z oszczędności finansowane są inwestycje dotyczące różnego rodzaju aktywów niefinansowych,
- rachunek finansowy pokazujący pozyskiwanie oraz rozdysponowanie finansowych aktywów i pasywów,
- rachunek innych zmian wolumenu aktywów obejmujący wszystkie inne zmiany, jakie miały miejsce w bilansie otwarcia i zamknięcia a nie zostały wykazane jako transakcje w wyżej wymienionych rachunkach,
- rachunek przeszacowań ujmujący zyski /straty z tytułu posiadania majątku związane z poziomem i strukturą cen.

Na **bilanse** składają się:

- bilans otwarcia,
- zmiany w bilansie,
- bilans zamknięcia.

Aktywa oznaczają ogół środków gospodarczych pozostających w danym okresie w dyspozycji podmiotu gospodarczego; środki te można wyrazić w wartościach pieniężnych i są ujmowane w bilansie jako fundusze gotówkowe, rzeczowe środki obrotowe, nieruchomości i wyposażenie, udziały itp.

Przeciwiństwo stanowią pasywa i oznaczają długi i zobowiązania podmiotu gospodarczego w danym okresie w stosunku do innych jednostek organizacyjnych.

W systemie rachunków narodowych gospodarka narodowa opisywana jest poprzez działalność krajowych jednostek instytucjonalnych. Pojęcie „jednostka krajowa” w systemie odpowiada znaczeniu wykorzystywanemu przez Międzynarodowy Fundusz Walutowy. Gospodarka narodowa ogółem opisywana jest przez jednostki krajowe i jednostki zagraniczne.

Jednostka krajowa jest to instytucjonalna jednostka zaangażowana (lub zamierzająca się zaangażować) w działalność gospodarczą lub transakcje o znaczącej

skali ekonomicznej przez okres minimum jednego roku na terytorium ekonomicznym kraju.

W prezentowanych rachunkach narodowych ujęto wyniki działalności jednostek krajowych oraz **jednostek zagranicznych** (w przypadku jednostek zagranicznych ujęto transfery na rzecz jednostek krajowych).

Transakcje ekonomiczne kolejnych rachunków, opracowane w ustalony sposób, pozwalają na prowadzenie obserwacji, dokonywanie analiz oraz oceny gospodarki narodowej, z myślą dostarczenia odbiorcom w miarę systematycznego, a zarazem kompletnego obrazu gospodarki narodowej.

Rachunki narodowe sporządzane są dla całej gospodarki narodowej, tj. w dużej agregacji. Niemniej istnieje możliwość prowadzenia analizy gospodarczych zależności na niższych poziomach agregacji. Ponadto opracowywanie rachunku „zagranicy” w systemie umożliwia analizowanie połączenia między gospodarką narodową a „resztą świata”.

System rachunków narodowych podzielić można na dwa segmenty: pierwszy tworzą rachunki w układzie sektorów instytucjonalnych, na drugi składają się rachunki według rodzajów działalności.

Publikacja prezentuje rachunki narodowe według sektorów instytucjonalnych oraz rachunki według rodzajów działalności w powiązaniu z rachunkami według sektorów instytucjonalnych.

Transakcje według rodzajów działalności zestawiane są w rachunku produkcji i rachunku tworzenia dochodów.

Przy opracowywaniu poszczególnych transakcji w zestawianych rachunkach wykorzystano informacje zawarte w Krajowym Rejestrze Urzędowym Podmiotów Gospodarki Narodowej „REGON” oraz klasyfikacje budżetowe obowiązujące

w poszczególnych latach, Polską Klasyfikację Działalności (PKD) i Bilanse Płatnicze na bazie transakcji oraz bilanse aktywów i pasywów zagranicznych NBP.

W systemie rachunków narodowych ESA'95 w dezagregacji gospodarki narodowej na sektory instytucjonalne jednostką klasyfikacyjną jest **jednostka instytucjonalna**. Jednostką instytucjonalną jest:

- podmiot gospodarczy wytwarzający wyroby i niefinansowe usługi rynkowe i prowadzący księgi rachunkowe,
- podmiot gospodarczy zajmujący się pośrednictwem finansowym, pomocniczą działalnością finansową oraz działalnością ubezpieczeniową,
- podmiot gospodarki narodowej działający na zasadach określonych w prawie budżetowym oraz podmiot, którego system finansowy został określony odrębnymi ustawami, a którego podstawowym źródłem finansowania są dotacje z budżetu państwa,
- jednostka społeczno- polityczna,
- osoba fizyczna.

W rachunkach narodowych w dezagregacji gospodarki narodowej według rodzajów działalności jednostką klasyfikacyjną jest przedsiębiorstwo, tj. podmiot jak wyżej. W praktyce większość jednostek produkcyjnych prowadzi różnorodną działalność. Suma działalności pojedynczych jednostek tworzy działalność społeczno-ekonomiczną gospodarki narodowej.

Prezentowane rachunki zestawione są według **przeważającego rodzaju działalności**.

Podmioty, których funkcją jest produkcja na rynek są tzw. **jednostkami rynkowymi**. Zachowanie ich uzależnione jest od działania rynku - sprzedają i kupują towary po cenach kształtujących popyt i podaż. Cechą charakterystyczną tych jednostek jest zatrudnianie siły najemnej, rozdział jednostki organizacyjnej od fizycznej osoby właściciela oraz prowadzenie ksiąg rachunkowych.

Jednostki nierynkowe (niekomercyjne) tworzą podmioty, których produkcja nie przechodzi przez rynek lub jest sprzedawana po cenach, które nie są „ekonomicznie znaczące”, tj. cenach nieodziaływujących w sposób istotny na rozmiary popytu i podaży.

Podmioty gospodarcze określane jako jednostki niekomercyjne tworzone są celem wytwarzania wyrobów oraz głównie usług, lecz ich statut nie zezwala na transfer dochodów, zysków lub innych elementów nadwyżki produkcyjnej na rzecz jednostek, które je utworzyły, bądź które je kontrolują lub finansują. Niektóre z tych jednostek sprzedawać mogą swoją produkcję po cenach, które są „ekonomicznie znaczące”. Jednostki te mogą realizować określone zyski - traktowane powinny być wówczas jako jednostki rynkowe i zaliczane, bądź do sektora przedsiębiorstw, bądź też do sektora instytucji finansowych i ubezpieczeniowych, w zależności od rodzaju ich działalności.

Jednostki nierynkowe mogą być finansowane i kontrolowane przez administrację rządową i samorządową i w takich przypadkach zawsze zaliczane są do sektora rządowego i samorządowego.

Jednostki nierynkowe mogą być finansowane oraz kontrolowane również przez przedsiębiorstwa. Przykładem są izby handlowe, instytucje zajmujące się promocją towarów i usług, ośrodki badań naukowych itp. Jednostki tego typu zaliczone zostały bądź to do sektora przedsiębiorstw, bądź też do sektora instytucji finansowych i ubezpieczeniowych.

Pozostałe jednostki niekomercyjne służą gospodarstwom domowym dostarczając im wyrobów lub świadcząc na ich rzecz usługi. Źródłem ich finansowania są głównie składki członkowskie, względnie darowizny gospodarstw domowych. Jednostki te mogą również otrzymywać dotacje od sektora rządowego i samorządowego, transfery z sektora przedsiębiorstw i instytucji finansowych i ubezpieczeniowych oraz darowizny, zarówno z kraju jak i z zagranicy. Podmioty gospodarcze, o których mowa, określono jako prywatne jednostki niekomercyjne działające na rzecz gospodarstw domowych.

Grupy krajowych jednostek instytucjonalnych charakteryzujących się wspólną funkcją pełnioną w procesie produkcji, celem ekonomicznym oraz rodzajem prowadzonej działalności tworzą sektory instytucjonalne.

System rachunków narodowych wyróżnia pięć krajowych **sektorów instytucjonalnych** utworzonych przez charakterystyczne jednostki instytucjonalne:

- sektor przedsiębiorstw, do którego zaliczono podmioty gospodarcze wytwarzające wyroby i niefinansowe usługi rynkowe i prowadzące księgi rachunkowe,
- sektor instytucji finansowych i ubezpieczeniowych, do którego zaliczono podmioty gospodarcze zajmujące się pośrednictwem finansowym, pomocniczą działalnością finansową oraz działalnością ubezpieczeniową,
- sektor instytucji rządowych i samorządowych, do którego zaliczono podmioty gospodarki narodowej działające na zasadach określonych w prawie budżetowym oraz podmioty, których system finansowy został określony odrębnymi ustawami, a których podstawowym źródłem finansowania są dotacje z budżetu państwa,
- sektor gospodarstw domowych, który tworzą osoby fizyczne,
- sektor instytucji niekomercyjnych (służących gospodarstwom domowym), do którego zaliczono organizacje społeczne, partie polityczne, organizacje związków zawodowych, stowarzyszenia, fundacje oraz jednostki organizacji wyznaniowych.

Oprócz krajowych sektorów instytucjonalnych system rachunków narodowych wyróżnia sektor zwany „zagranica”. Tworzą go podmioty gospodarcze będące własnością jednostek zagranicznych.

W publikacji niniejszej przedstawiono odrębnie **dochód narodowy brutto (DNB)** dla lat 2000–2007 (tabl.5) w celu wyeksponowania tej ważnej kategorii opisującej gospodarkę narodową ogółem. DNB równa się sumie dochodów pierwotnych brutto wszystkich krajowych sektorów instytucjonalnych, czyli stanowi sumę produktu krajowego brutto i dochodu netto z zagranicy.

W Aneksie 1 przedstawiono szczegółowe zasady zaklasyfikowania jednostek instytucjonalnych do poszczególnych sektorów i podsektorów instytucjonalnych.

Grupy jednostek przeważającego rodzaju działalności w prezentowanych rachunkach zestawiono w następujące sekcje PKD2004:

- A.** Rolnictwo, łowiectwo i leśnictwo;
- B.** Rybactwo;
- C.** Górnictwo;
- D.** Przetwórstwo przemysłowe;
- E.** Wytwarzanie i zaopatrywanie w energię elektryczną, gaz, wodę;
- F.** Budownictwo;
- G.** Handel hurtowy i detaliczny; naprawa pojazdów samochodowych, motocykli oraz artykułów użytku osobistego i domowego;
- H.** Hotele i restauracje;
- I.** Transport, gospodarka magazynowa i łączność;
- J.** Pośrednictwo finansowe;
- K.** Obsługa nieruchomości, wynajem i usługi związane z prowadzeniem działalności gospodarczej;
- L.** Administracja publiczna i obrona narodowa; obowiązkowe ubezpieczenia społeczne i powszechne ubezpieczenia zdrowotne;
- M.** Edukacja;
- N.** Ochrona zdrowia i pomoc społeczna;
- O.** Działalność usługowa komunalna, społeczna i indywidualna, pozostała;
- P.** Gospodarstwa domowe zatrudniające pracowników.

Dla celów praktycznych w tablicach nazwy sekcji zostały skrócone w stosunku do obowiązującej klasyfikacji.

2. Rachunki i transakcje w rachunkach narodowych według sektorów instytucjonalnych

2.1. Transakcje rachunku produkcji

Rachunek produkcji obejmuje transakcje bezpośrednio związane z tworzeniem produktu krajowego brutto (PKB) w gospodarce narodowej (wartości dodanej w sektorach instytucjonalnych).

2.1.1. Produkcja globalna

Działalności, które zaliczane są do szeroko pojętej produkcji to:

- indywidualna oraz zbiorowa produkcja wyrobów i usług, które dostarczane są (lub mają być dostarczone) jednostkom innym niż ich producenci, łącznie z produkcją wyrobów i usług zużytych w procesie wytwarzania określonych produktów,
- produkcja na własny rachunek wszystkich wyrobów, które pozostają u producentów i stanowią wyroby przeznaczone na spożycie i na akumulację pod warunkiem, że ich wartość jest znacząca,
- produkcja na własny użytek usług świadczonych przez właścicieli mieszkań (tzw. czynsze umowne) oraz usług świadczonych przez opłacaną pomoc domową.

Według Europejskiego Systemu Rachunków Narodowych i Regionalnych (ESA'95) produkcja zakładów i osób fizycznych, które wymykają się obserwacji statystycznej oraz kontroli organów władzy (tzw. szara gospodarka) powinny być zaliczone do produkcji rejestrowanej przez rachunki narodowe.

Zakres i metodologia zastosowana do oszacowania szarej gospodarki zostały zaprezentowane w Aneksie 4.

Pod pojęciem produkcji rozumie się działalność prowadzoną pod kontrolą i na odpowiedzialność jednostki ekonomicznej, która wykorzystuje wkład pracy, kapitał oraz zakupione materiały, surowce i usługi celem wytworzenia nowych produktów (naturalne procesy wzrostu nie są traktowane jako produkcja). Teoretycznie na produkcję składają się także usługi wytwarzane w ramach gospodarstw domowych, takie jak pranie, sprząatanie, gotowanie itp.

W rachunkach narodowych nie uwzględnia się usług nierynkowych wytwarzanych przez gospodarstwa domowe, jakkolwiek bierze się pod uwagę wytwarzane przez nie produkty, o ile rozmiary tej produkcji są istotne.

W sektorze przedsiębiorstw na produkcję globalną składa się produkcja, która została sprzedana lub w inny sposób dotarła na rynek, względnie jest przeznaczona na sprzedaż. Produkcję globalną stanowi suma następujących pozycji:

- ogólna wartość sprzedanych wyrobów i usług niefinansowych,
- marża realizowana na sprzedaży towarów zakupionych z przeznaczeniem do odsprzedaży,
- ogólna wartość wyrobów bądź usług realizowanych w ramach wymiany barterowej,
- ogólna wartość wyrobów bądź usług w postaci rozliczeń w naturze,
- zmiany w stanie zapasów wyrobów gotowych oraz produkcji nie zakończonej,
- wartość wyrobów lub usług przeznaczonych na powiększenie wartości własnych środków trwałych.

Wartość usług świadczonych przez przedsiębiorstwa gospodarki mieszkaniowej została obliczona umownie, jako suma przychodów ze sprzedaży plus dotacje.

Produkcja globalna jednostek małych i średnich zaliczanych do podsektora przedsiębiorstw prywatnych krajowych (bez spółdzielni) została powiększona o przychody z tytułu tzw. szarej gospodarki, tj. zaniżania efektów przez podmioty gospodarcze rejestrowane.

W sektorze instytucji finansowych i ubezpieczeniowych produkcja globalna szacowana jest następująco:

- dla banków i spółdzielczych kas oszczędnościowo-kredytowych – suma przychodów z prowizji z działalności operacyjnej oraz z usług pośrednictwa finansowego mierzonych pośrednio (FISIM);
FISIM wyznaczany jest i alokowany w oparciu o stopę odniesienia definiowaną jako „czysta” stopa procentowa, która nie zawiera premii za ryzyko. Obliczany jest wyłącznie od pożyczek udzielonych i depozytów przyjętych przez pośredników finansowych (bank centralny nie jest ujmowany w szacunkach FISIM-u).
- dla przedsiębiorstw zajmujących się leasingiem finansowym – przychody z wpłat odsetek (opłaty dzierżawne),
- dla kantorów wymiany walut – saldo obrotu walutami obcymi wyrażone w złotych polskich,
- dla przedsiębiorstw maklerskich – saldo prowizji od operacji papierami wartościowymi na rachunek zlecającego i przychodów z tytułu: zarządzania pakietami papierów wartościowych, oferowania papierów wartościowych w obrocie publicznym, gwarantowania emisji, doradztwa w zakresie obrotu papierami wartościowymi, prowadzenia rachunków papierów wartościowych i rachunków pieniężnych klientów oraz pozostałej działalności operacyjnej,
- dla jednostek pośrednictwa finansowego – przychody z usług związanych z doradztwem finansowym i doradztwem w zakresie obrotu papierami wartościowymi,
- dla towarzystw funduszy powierniczych – przychody z działalności związanej z zarządzaniem funduszami powierzonymi,

- dla powszechnych towarzystw emerytalnych – przychody z działalności związanej z zarządzaniem Otwartymi Funduszami Emerytalnymi,
- dla instytucji ubezpieczeniowych – saldo pobranych składek ubezpieczeniowych i wypłaconych odszkodowań oraz przychodów technicznych i ogólnych,
- dla Otwartych Funduszy Emerytalnych – przychody z portfela inwestycyjnego.

W sektorze instytucji rządowych i samorządowych – w ujęciu memoriałowym, występuje produkcja globalna nierynkowa oraz rynkowa. Produkcja globalna nierynkowa jest szacowana na poziomie kosztów bieżącej działalności łącznie z amortyzacją środków trwałych.

Produkcję globalną rynkową stanowi, natomiast wartość wyrobów i usług przeznaczonych na sprzedaż oraz na własne cele finalne.

Produkcja globalna liczona jest dla:

- jednostek budżetu państwa oraz jednostek samorządu terytorialnego łącznie z zakładami budżetowymi i gospodarstwami pomocniczymi jednostek budżetowych oraz w przypadku budżetu państwa – agencjami rządowymi,
- publicznych szkół wyższych,
- państwowych i samorządowych samodzielnych zakładów opieki zdrowotnej,
- państwowych i samorządowych instytucji kultury,
- funduszy mających osobowość prawną zaliczonych do tego sektora,
- instytucji obsługujących fundusze ubezpieczeń społecznych (ZUS, KRUS) oraz Narodowego Funduszu Zdrowia.

Ujęcie memoriałowe oznacza, że wszelkie transakcje, takie jak: produkcja, ponoszone na nią koszty, należności lub zobowiązania, są rejestrowane w rachunkach narodowych w momencie ich powstawania, przekształcenia czy niszczenia lub umarzania, a nie w momencie dokonywania odpowiedniej płatności.

W sektorze gospodarstw domowych na produkcję globalną składają się:

- przychody ze sprzedaży wyrobów i usług wytworzonych przez osoby fizyczne prowadzące działalność gospodarczą (z wyjątkiem gospodarstw indywidualnych w rolnictwie) i prowadzące uproszczoną ewidencję księgową z uwzględnieniem produkcji przeznaczonej na własne inwestycje oraz przyrostu zapasów wyrobów gotowych i produkcji niezakończonych,
- wartość produkcji globalnej w gospodarstwach indywidualnych w rolnictwie (w tym wartość wyrobów i usług wytworzonych celem spożycia naturalnego), powiększonej o wypłaty z funduszy unijnych w ramach Europejskiego Funduszu Orientacji i Gwarancji Rolnej - sekcja Gwarancji za lata 2005–2007, Europejskiego Funduszu Gwarancji Rolnej za rok 2007 oraz o wypłaty dokonywane z budżetu państwa w ramach Programu Rozwoju Obszarów Wiejskich,
- wartość marży handlowej z tytułu sprzedaży produktów żywnościowych na targowiskach,
- wartość sprzedaży: drewna z lasów będących własnością osób fizycznych, runa leśnego,
- wartość przychodów z wynajmu i dzierżawy,
- wartość napiwków za świadczone usługi,
- wartość usług świadczonych przez osoby zatrudnione do prac domowych w gospodarstwach domowych,
- wartość czynszów umownych w odniesieniu do mieszkań użytkowanych przez właścicieli i najemców oszacowana przy wykorzystaniu metody kosztów użytkownika. Zgodnie z tą wyceną na wartość usług mieszkaniowych składają się odpowiednie koszty ponoszone na utrzymanie i remonty bieżące, łącznie z amortyzacją i zyskiem użytkownika mieszkania.

W sektorze instytucji niekomercyjnych produkcja globalna równa się sumie oszacowanych kosztów bieżącej działalności (łącznie z amortyzacją środków trwałych jednostek zaklasyfikowanych do sektora oraz wartością usług świadczonych przez jednostki organizacji wyznaniowych).

2.1.2. Zużycie pośrednie

Zużycie pośrednie obejmuje wartość zużytych materiałów netto (po odjęciu wartości odpadów użytkowych), surowców (łącznie z opakowaniami), paliw, energii, gazów technicznych, usług obcych (obróbka obca, usługi transportowe, najem sprzętu, usługi telekomunikacyjne i obliczeniowe, prowizje płacone za usługi bankowe), usługi pośrednictwa finansowego mierzone pośrednio (FISIM) oraz koszty podróży służbowych (bez diet) oraz inne koszty (np. koszty reklamy, reprezentacji, dzierżawy i najmu), koszty biletów służbowych, koszty ryczałtów za używanie własnych pojazdów do celów służbowych, opłaty giełdowe i opłaty z tytułu uczestnictwa w Krajowym Depozycie Papierów Wartościowych.

Sumą bilansującą rachunku produkcji jest **wartość dodana**, a po uwzględnieniu (+) podatków od produktów i (-) dotacji do produktów – **produkt krajowy brutto (PKB)**. Produkt krajowy brutto obrazuje końcowy rezultat działalności wszystkich podmiotów gospodarki narodowej.

2.2. Transakcje rachunku tworzenia dochodów

Rachunek tworzenia dochodów obejmuje transakcje bezpośrednio związane z procesem produkcji i procesem tworzenia dochodów.

2.2.1. Koszty związane z zatrudnieniem

Na koszty związane z zatrudnieniem składają się: wynagrodzenia, składki na obowiązkowe ubezpieczenia społeczne płacone przez pracodawców, inne koszty związane z zatrudnieniem.

Na **wynagrodzenia** składają się:

- wynagrodzenia zasadnicze,
- wynagrodzenia w naturze (m.in. deputaty).

- premie i nagrody,
- dodatki (np. za pracę w warunkach szkodliwych dla zdrowia, za staż pracy, za pełnienie funkcji specjalnych bądź kierowniczych itp.),
- wynagrodzenia za pracę w godzinach nadliczbowych,
- wynagrodzenia za czas urlopów,
- wynagrodzenia za czas płatnych przestojuów,
- prowizje i napiwki,
- wynagrodzenia za czas choroby,
- odprawy emerytalne, nagrody jubileuszowe, odprawy wypłacane przy zwolnieniach grupowych,
- dochody z tytułu pracy nierejestrowanej,
- od 1999 roku wartość ustawowych składek na ubezpieczenia społeczne i zdrowotne płaconych przez pracowników.

Składki na ubezpieczenia społeczne obejmują wartość ustawowych składek na ubezpieczenia społeczne płaconych przez pracodawców powiększoną o składki na Fundusz Pracy.

Inne koszty związane z zatrudnieniem obejmują nagrody, stypendia fundowane, premie niezaliczone do wynagrodzeń, odpisy na zakładowy fundusz świadczeń socjalnych, diety delegacji służbowych, diety poselskie i senatorskie oraz odpisy na zakładowy fundusz świadczeń socjalnych.

2.2.2. Podatki minus dotacje związane z produkcją i importem

Podatki minus dotacje związane z produkcją i importem obejmują:

- **podatki od produktów minus dotacje do produktów**

Transakcja ta występuje tylko na poziomie gospodarki narodowej ogółem. Tworzą ją:

- podatki i cła od importu (łącznie z podatkiem akcyzowym),

- VAT - podatek od towarów i usług (od produktów krajowych i zagranicznych),
 - podatek akcyzowy od produktów krajowych,
 - podatki od niektórych rodzajów usług (np. od gier losowych i zakładów wzajemnych),
 - wpłaty (składki) dokonywane przez budżet państwa do budżetu Unii Europejskiej z tytułu tzw. tradycyjnych środków własnych tj. opłaty celne, rolne, cukrowe, oraz wpłaty (składki) obliczane na podstawie podatku VAT,
 - dotacje do produktów.
- **podatki od producentów minus dotacje dla producentów**

Transakcja ta występuje w sektorach instytucjonalnych. Tworzą ją:

- podatki związane z produkcją (podatek od środków transportu i nieruchomości wykorzystywanych na cele działalności gospodarczej),
- dotacje dla producentów (do 2004 roku otrzymywał je tylko sektor przedsiębiorstw, natomiast od 2004 roku są one również wykazywane w sektorze gospodarstw domowych i dotyczą wypłat z tytułu Jednolitej Płatności Obszarowej, w ramach funduszy z Unii Europejskiej dla rolnictwa).

Sumą bilansującą rachunku tworzenia dochodów jest **nadwyżka operacyjna brutto**. Nadwyżkę operacyjną brutto stanowi wartość dodana brutto wytworzona przez jednostki krajowe rynkowe i nierynkowe pomniejszona o koszty związane z zatrudnieniem i podatki związane z produkcją, a powiększona o otrzymane dotacje dla producentów.

2.3. Transakcje rachunku podziału pierwotnego i wtórnego dochodów

2.3.1. Transakcje podziału pierwotnego dochodów

Wszystkie pozycje, poza dochodami z tytułu własności, zostały wyjaśnione w poprzednim rachunku.

Na **dochody z tytułu własności** składają się :

- odsetki otrzymane oraz zapłacone,
- dywidendy, tj. wypłaty z zysku , dywidendy z funduszu założycielskiego płacone przez przedsiębiorstwa publiczne do budżetu państwa, dochody właścicieli przedsiębiorstw prywatnych, dywidendy akcjonariuszy; uwzględnia się tu również wpłaty z zysku NBP do budżetu,
- reinwestowane zyski,
- dochody przypisane posiadaczom polis ubezpieczeniowych (uwzględniono tu również zyski z inwestowania składek OFE),
- renty gruntowe i czynsze.

Suma bilansująca rachunku podziału pierwotnego dochodów równa jest **dochodowi narodowemu brutto (DNB)**.

2.3.2. Transakcje podziału wtórnego dochodów

Elementami rachunku podziału wtórnego dochodów są podatki od dochodów i majątku, składki na ubezpieczenia społeczne, świadczenia pieniężne z ubezpieczeń społecznych i pomocy społecznej oraz inne transfery bieżące.

Na **podatki od dochodów i majątku** składają się:

- podatek dochodowy,
- podatek rolny i podatek leśny,
- podatek od nieruchomości i środków transportu niezwiązanych z wykonywaniem działalności gospodarczej,
- opłaty skarbowe, paszportowe, komunikacyjne, miejscowe itp.

Składki na ubezpieczenia społeczne obejmują:

- składki na obowiązkowe ubezpieczenia społeczne płacone przez pracodawców,
- składki na obowiązkowe ubezpieczenia społeczne płacone przez pracowników,
- składki na obowiązkowe ubezpieczenia społeczne płacone w swoim imieniu przez pracodawców i osoby wolnych zawodów.

Składki wymienione powyżej płacone są przez gospodarstwa domowe i obejmują składki na fundusz emerytalny i rentowy, ubezpieczenia chorobowe i wypadkowe, Fundusz Pracy oraz składki na ubezpieczenie zdrowotne. Składki te, z wyjątkiem części stanowiącej odpis na rzecz Otwartych Funduszy Emerytalnych, są dochodem sektora instytucji rządowych i samorządowych. Ustawowe składki do Otwartych Funduszy Emerytalnych rejestrowane są jako dochód sektora instytucji finansowych i ubezpieczeniowych.

Świadczenia społeczne inne niż transfery socjalne w naturze obejmują pieniężne świadczenia z ubezpieczeń społecznych i świadczenia z pomocy społecznej.

Na **świadczenia z ubezpieczeń społecznych** składają się:

- emerytury i renty płacone z Funduszu Ubezpieczeń Społecznych,
- emerytury i renty płacone z Kasy Rolniczego Ubezpieczenia Społecznego,
- zasiłki, świadczenia rehabilitacyjne,
- odszkodowania wypadkowe z tytułu ubezpieczenia społecznego.

Na **świadczenia z pomocy społecznej** składają się:

- świadczenia rodzinne od 1 V 2004r., które obejmują zasiłek rodzinny i dodatki do zasiłku rodzinnego,
- świadczenie pielęgnacyjne oraz zasiłek pielęgnacyjny (do 30 IV 2004r. – zasiłki rodzinne, wychowawcze i pielęgnacyjny),
- świadczenia z Funduszu Pracy (zasiłki dla bezrobotnych, dodatki szkoleniowe, stypendia dla absolwentów odbywających szkolenie lub staż u pracodawcy oraz do 31 VII 2004r. – zasiłki i świadczenia przedemerytalne, które od 1 VIII 2004r. finansowane są z budżetu państwa),
- stypendia dla uczniów, studentów i absolwentów szkół wyższych (bez stypendiów pracowniczych i fundowanych wypłacanych ze środków zakładów pracy),
- nagrody dla studentów i absolwentów szkół wyższych,
- od 1 IX 2005r. – zaliczka alimentacyjna (do 30 IV 2004r. – wypłaty z Funduszu Alimentacyjnego),
- jednorazowa zapomoga z tytułu urodzenia się dziecka wypłacana od 9 II 2006r.,

- pozostałe świadczenia społeczne realizowane na podstawie ustawy o pomocy społecznej.

Inne transfery bieżące obejmują:

- składki ubezpieczeniowe netto w zakresie ubezpieczeń osobowych i majątkowych (poza systemem ubezpieczeń społecznych),
- wypłacone odszkodowania ubezpieczeniowe w zakresie ubezpieczeń osobowych i majątkowych (poza systemem ubezpieczeń społecznych),
- bieżącą współpracę międzynarodową obejmującą od 2004 roku wartość wykorzystanych przez ostatecznego beneficjenta funduszy z Unii Europejskiej zakwalifikowanych jako transfery bieżące,
- różne transfery bieżące.

W ramach **różnych transferów bieżących** rejestrowane są następujące transakcje:

- przekazywane na rzecz instytucji niekomercyjnych dotacje i darowizny oraz składki członkowskie,
- transfery bieżące (pieniężne i w naturze) pomiędzy gospodarstwami domowymi rezydentów i nierezydentów,
- opłaty administracyjne, tj. grzywny i kary oraz wypłaty kompensat za obrażenia osób lub uszkodzenie mienia (z wyjątkiem wypłaconych odszkodowań ubezpieczeniowych),
- składka członkowska do UE liczona na podstawie dochodu narodowego brutto (tzw. czwarta część środków własnych) oraz – od 2005 roku rabat brytyjski,
- pozostałe transfery, nie ujęte gdzie indziej.

Sumą bilansującą rachunku podziału wtórnego dochodów są **dochody do dyspozycji brutto**.

2.4. Transakcje rachunku wykorzystania dochodów do dyspozycji

2.4.1. Spożycie

Spożycie produktów stanowi wartość produktów (wyrobów i usług) zużytych na zaspokojenie potrzeb ludności i obejmuje:

spożycie prywatne,

w tym:

- **spożycie indywidualne w sektorze gospodarstw domowych** (z dochodów osobistych),
- **spożycie w sektorze instytucji niekomercyjnych** (wyroby i usługi dostarczane gospodarstwom domowym w postaci transferów socjalnych w naturze),

spożycie publiczne (w sektorze instytucji rządowych i samorządowych),

w tym:

- **indywidualne** (wyroby i usługi dostarczane gospodarstwom domowym jako transfery socjalne w naturze),
- **ogólnospoleczne.**

W wartości spożycia sektora gospodarstw domowych w praktyce często wyodrębniana jest kategoria spożycia skorygowanego (określanego też jako spożycie ogólne). Stanowi ono sumę spożycia indywidualnego gospodarstw domowych (z dochodów osobistych) i spożycia indywidualnego (w postaci transferów socjalnych w naturze) w sektorach: instytucji rządowych i samorządowych i instytucji niekomercyjnych. Operacja ta nie powoduje zmiany wartości spożycia ogółem.

Spożycie prywatne obejmuje:

- **spożycie indywidualne w sektorze gospodarstw domowych** stanowiące wydatki poniesione przez ludność na:

- zakup wyrobów i usług - wycenianych w cenach płaconych przez konsumentów,
 - spożycie naturalne produktów rolnych pochodzących z własnej produkcji – wycenianych w cenach skupu surowych (nie przetworzonych) produktów,
- oraz uwzględniające:
- wartość czynszów umownych, w odniesieniu do mieszkań użytkowanych przez właścicieli i najemców, szacowanych przy wykorzystaniu metody kosztów użytkownika,
 - wartość czynszów najmu dla mieszkań w budynkach czynszowych (towarzystw budownictwa społecznego i wynajętych w celu osiągnięcia zysku) – w wycenie tych usług bierze się pod uwagę m. in. koszty utrzymania i remontów bieżących, amortyzację i odpowiedni zysk,
 - zyski z inwestowania składek otwartych funduszy emerytalnych (OFE).

Spożycie indywidualne sektora gospodarstw domowych (z dochodów osobistych) nie obejmuje m.in.: zakupu ziemi, domów i mieszkań, kosztów podróży służbowych, wydatków na cele dobroczynne, opłat sądowych, celnych i paszportowych, składek na rzecz organizacji politycznych i społecznych, kar i mandatów, podatków od spadków i darowizn itp.

– **spożycie w sektorze instytucji niekomercyjnych** przyjęte na poziomie produkcji globalnej (wartość kosztów bieżącej działalności jednostek zaliczanych do tego sektora). Zgodnie z metodologią ESA'95 wartość wytworzonych usług nierynkowych w tym sektorze jest w całości przekazywana nieodpłatnie gospodarstwom domowym jako transfery socjalne w naturze. Spożycie zatem obejmuje wartość usług nierynkowych świadczonych z funduszu świadczeń w naturze omawianego sektora.

Spożycie publiczne w sektorze instytucji rządowych i samorządowych stanowi wartość produkcji globalnej tego sektora pomniejszoną o produkcję rynkową oraz o odpłatność ludności za świadczone usługi nierynkowe, a powiększoną o wartość transferów socjalnych w naturze przekazanych za pośrednictwem producentów rynkowych gospodarstwom domowym. Spożycie publiczne obejmuje:

– **spożycie indywidualne**, które stanowi wartość wyrobów i usług nierynkowych przekazanych nieodpłatnie na rzecz gospodarstw domowych. Obejmuje ono usługi: oświaty i wychowania, kultury i ochrony dziedzictwa narodowego, ochrony zdrowia i opieki społecznej, kultury fizycznej, sportu, turystyki.

– **spożycie ogólnospoleczne**, tj. spożycie wyrobów i usług nierynkowych, które nie posiadają konkretnych indywidualnych odbiorców. W kategorii tej uwzględniono głównie koszty poniesione na administrację publiczną, wymiar sprawiedliwości, obronę narodową, bezpieczeństwo publiczne, działalność naukowo - badawczą itp.

2.4.2. Korekta z tytułu zmiany udziałów netto gospodarstw domowych w rezerwach funduszy emerytalnych.

Korekta dotyczy zmian w rezerwach ubezpieczeniowych, od których gospodarstwa domowe mają określone roszczenia. Taka pozycja korygująca jest niezbędna w celu uzgodnienia oszczędności gospodarstw domowych ze zmianami udziałów netto tych gospodarstw domowych w rezerwach funduszy emerytalnych rejestrowanych na rachunku finansowym w systemie rachunków narodowych. Korekta jest rejestrowana zgodnie z przepływami, które się na nią składają.

W prezentowanych rachunkach korekta równa się pełnej wartości składek na ubezpieczenia społeczne, w odniesieniu do płatności emerytalnych, wpłaconych do systemów ubezpieczeń społecznych pomniejszonej o wartość opłat za usługi ubezpieczeniowe i powiększonej o pełną wartość uzupełnień do składek płaconych od dochodów z tytułu własności przypisanych posiadaczom polis ubezpieczeniowych

Sumą bilansującą rachunek wykorzystania dochodów są **oszczędności**. Oszczędności stanowią tę część dochodów do dyspozycji, która nie jest wydatkowana na konsumpcję. Są one przeznaczone na akumulację, tj. tworzenie i odtworzenie takich aktywów jak nakłady brutto na środki trwałe, przyrost rzeczowych środków obrotowych i aktywów o wyjątkowej wartości, transfery kapitałowe i/lub redukcję zadłużenia.

2.5 Transakcje rachunku kapitałowego

2.5.1. Akumulacja stanowi przyrost majątku narodowego obejmujący nakłady brutto na środki trwałe, przyrost rzeczowych środków obrotowych oraz przyrost aktywów o wyjątkowej wartości. Zgodnie z zaleceniami ESA'95 wydatki na badania i rozwój (B+R) nie zostały zaliczone do akumulacji.

Do **nakładów brutto na środki trwałe** zalicza się nakłady, które zwiększają wartość majątku trwałego, przeznaczone na: rzeczowe środki trwałe, wartości niematerialne i prawne oraz remonty środków trwałych. Do nakładów brutto na środki trwałe nie zalicza się natomiast nakładów będących pierwszym wyposażeniem inwestycji oraz odsetek od kredytów i pożyczek inwestycyjnych za okres realizacji inwestycji.

Do **nakładów na rzeczowe środki trwałe** zalicza się nakłady poniesione na nowe, rozbudowywane, modernizowane obiekty majątkowe oraz odtworzenie wartości technicznych i użytkowych środków trwałych, spełniających kryteria środków trwałych, jak :

- budynki i budowle,
- maszyny i urządzenia techniczne, narzędzia, przyrządy, ruchomości lub wyposażenie (łącznie z importem),
- środki transportu (łącznie z importem),
- nakłady na poprawę walorów gruntu, w szczególności wydatki na melioracje szczegółowe (zestawy obiektów budowlanych oraz urządzeń wodno-melioracyjnych w gospodarstwach rolnych i leśnych, jak też zestawy urządzeń budowlanych tworzące stawy rybne), na oczyszczenie terenów, ich komasację, poprawę przydatności terenu dla potrzeb budowlanych lub przemysłowych,
- zasadzenia wieloletnie oraz inwentarz żywy (stado hodowlane podstawowe) dające produkcję ciągłą, bądź w powtarzających się okresach.

Nakłady na wartości niematerialne i prawne obejmują:

- wydatki na poszukiwania geologiczne,

- koszty nabycia praw majątkowych, w szczególności prawa autorskie (w tym oprogramowanie komputerowe), prawa do projektów, wynalazków, patentów, znaków towarowych, licencje,
- wartość firmy,
- koszty zakończonych prac rozwojowych.

Przyrost rzeczowych środków obrotowych obejmuje wartość przyrostu:

- zapasów materiałów, surowców i innych materiałów podstawowych, półfabrykatów obcej produkcji, materiałów pomocniczych i paliw (o ile nie stanowią składnika wyposażenia), części zapasowych maszyn i urządzeń (o ile nie stanowią składnika wartości środka trwałego), materiałów biurowych i druków, odpadków (procesu produkcyjnego, remontów bądź likwidacji środków trwałych) wykorzystanych w procesie produkcyjnym i remontach, ulegających pełnemu zużyciu,
- produktów gotowych, tj. gotowych wyrobów i usług własnej produkcji, prac naukowo-badawczych, projektowych i geodezyjno-kartograficznych, zakończonych robót, inwentarza żywego hodowlanego (stado obrotowe),
- produkcji nie zakończonej obejmującej roboty i usługi w toku oraz półfabrykaty własnej produkcji,
- towarów handlowych obcej produkcji zakupionych przez daną jednostkę gospodarczą w celu odsprzedaży w stanie nieprzetworzonym,
- rozliczeń międzyokresowych czynnych, tj. kosztów poniesionych w danym roku obrotowym odnoszących się do następnych okresów, jak: koszty remontów środków trwałych, koszty zagospodarowania pomelioracyjnego i koszty przygotowania eksploatacji nowobudowanych przedsiębiorstw, zakładów lub obiektów, poniesione przed przekazaniem inwestycji do użytkowania oraz koszty zakupu, w szczególności materiałów i towarów,
- rezerw państwowych (dane z Agencji Rezerw Materiałowych).

Zmiany rzeczowych środków obrotowych liczone są jako różnica między wartością na koniec i na początek okresu sprawozdawczego w cenach średniorocznych.

Przyrost aktywów o wyjątkowej wartości nabywanych jako lokata kapitału obejmuje przyrost wartości wyrobów artystycznych, antyków, wyrobów jubilerskich, kamieni szlachetnych oraz złota niemonetarnego.

2.5.2. Transfery kapitałowe:

Są to transfery kapitałowe pieniężne (w postaci kwot pieniężnych uzyskanych przez jednostkę dokonującą transferu poprzez rozdysponowanie innych aktywów, z wyjątkiem rzeczowych środków obrotowych, lub w postaci kwot pieniężnych na nabycie określonych aktywów, z wyjątkiem rzeczowych środków obrotowych, przez otrzymującego transfer) zgodnie z celem wskazanym przez dokonującego transfer oraz transfery kapitałowe w naturze (w postaci przekazania prawa własności aktywów innych niż rzeczowe środki obrotowe i gotówka lub w postaci umorzenia zobowiązania otrzymującego transfer wobec dokonującego transfer).

Transfery kapitałowe obejmują:

- podatki od kapitału,
- dotacje na inwestycje,
- inne transfery kapitałowe.

Transfery kapitałowe mogą mieć różne formy, np.:

- podatków od spadku, darowizny za życia,
- podatków od wzrostu wartości gruntów rolnych z tytułu zmiany charakteru ich wykorzystania (np. pod budynki mieszkalne),
- wpłat dokonanych przez instytucje rządowe i samorządowe lub przez zagranicę na pokrycie strat związanych m.in. z klęskami żywiołowymi,

- odszkodowań za zniszczenie mienia lub obrażenia ciała nie objętych polisami ubezpieczeniowymi,
- transferów z instytucji rządowych i samorządowych do jednostek publicznych na pokrycie części lub wszystkich kosztów nakładów inwestycyjnych lub wysokich deficytów powstałych w ciągu dwóch lub więcej lat,
- spadków i darowizn za życia (w tym dla jednostek niekomercyjnych obsługujących gospodarstwa domowe),
- umorzeń przez obce państwo długu rządowego.

Transfer kapitału w prezentowanych rachunkach obejmuje dotacje inwestycyjne dla przedsiębiorstw, odszkodowania wypłacone w przypadkach klęsk żywiołowych, umorzenia zobowiązań w stosunku do zagranicy oraz podatki od spadków i darowizn. Od 2004 roku obejmuje również wartość wykorzystanych przez ostatecznego beneficjenta funduszy z Unii Europejskiej zakwalifikowanych jako transfery kapitałowe.

W pozycji tej dokonano również rozliczenia podatków oraz składek na ubezpieczenia społeczne, które prawdopodobnie nigdy nie zostaną zebrane. Transfery te skierowane są z sektora instytucji rządowych i samorządowych do pozostałych sektorów instytucjonalnych gospodarki narodowej

Sumą bilansującą rachunek kapitałowy są **wierzytelności (netto) lub zadłużenie (netto)**. Wierzytelności (netto) lub zadłużenie (netto) stanowi nadwyżka lub deficyt funduszy warunkujący przyrost netto przyszłych aktywów niefinansowych.

3. Transakcje w rachunkach narodowych według podsektorów instytucjonalnych

W rachunkach narodowych opracowanych według podsektorów instytucjonalnych występują dwa rodzaje transakcji. Są to:

- transakcje będące składowymi transakcji całego sektora instytucjonalnego, tzn. prezentujące poziomy wartości transakcji sektora instytucjonalnego przypadające na poszczególne jego podsektory,
- transakcje obrazujące przepływy pomiędzy podsektorami danego sektora instytucjonalnego; transakcje te nie wpływają na wartości transakcji ani sumy bilansujące opracowane dla całego sektora instytucjonalnego.

W prezentowanych w niniejszym opracowaniu rachunkach według podsektorów instytucjonalnych przedstawiono obydwie powyższe rodzaje transakcji.

CZEŚĆ VI

ŹRÓDŁA DANYCH I ICH WYKORZYSTANIE

1. Głównymi źródłami danych, wykorzystanymi w rachunkach narodowych są sprawozdania GUS oraz źródła administracyjne dotyczące:

- działalności gospodarczej jednostek osób prawnych i fizycznych,
- działalności instytucji finansowych i ubezpieczeniowych,
- działalności budżetu państwa i budżetów gmin,
- działalności szkół wyższych,
- działalności instytucji kultury,
- działalności inwestycyjnej jednostek osób prawnych i fizycznych,
- działalności rolniczej jednostek osób prawnych i fizycznych,
- obrotów z zagranicą.

Dla potrzeb opracowania dokonano również szeregu szacunków własnych.

Aneks 2 zawiera szczegółowy wykaz danych wykorzystanych w rachunkach każdego z sektorów instytucjonalnych. Szczegółowe informacje z wymienionych w tym aneksie źródeł wykorzystano do szacowania rozmiarów poszczególnych kategorii ekonomicznych i transakcji w prezentowanych rachunkach.

Zgodnie z systemem ESA'95 przyrost wartości rzeczowych środków obrotowych wynikający ze zmiany cen w ciągu roku, nie powinien być traktowany jako wartość produkcji danego roku, gdyż wartość ta nie powstała jako rezultat wydatkowania czynników produkcji (pracy i kapitału), a jedynie w wyniku wzrostu cen. Dotyczy to z jednej strony, wyceny wybranych elementów produkcji globalnej i zużycia pośredniego oraz z drugiej strony, przyrostu rzeczowych środków obrotowych.

Dla kategorii „produkcja globalna” wycena zmiany stanów zapasów wyrobów gotowych oraz produkcji niezakończonych dokonywana jest w cenach średniorocznych (a nie w cenach wynikających z ewidencji księgowej), natomiast marża handlowa korygowana jest o różnicę wartości zmiany stanów zapasów towarów wycenionych zgodnie z ewidencją księgową i według cen średniorocznych.

Dla kategorii „zużycie pośrednie” wartość zużytych materiałów korygowana jest o różnicę wartości zmiany stanów zapasów materiałów wycenionych zgodnie z ewidencją księgową i według cen średniorocznych.

Dla kategorii „przyrost rzeczowych środków obrotowych” - wycena wszystkich elementów zapasów (wyroby gotowe, produkcja niezakończona, towary i materiały) dokonywana jest w cenach średniorocznych.

Szacunki zysków z tytułu posiadania rzeczowych środków obrotowych przebiegają w praktyce następująco:

- stany początkowe i końcowe zapasów przeliczone są z bieżących cen ewidencyjnych na ceny stałe (średnioroczne),
- stany początkowe i końcowe zapasów w cenach stałych (średniorocznych) przeliczane są poprzez indeksy cen na ceny bieżące średnioroczne.

2. Dane dla sektora przedsiębiorstw pochodzą głównie z rocznych ankiet przedsiębiorstw o symbolach SP, z różnego typu sprawozdań finansowych przedsiębiorstw o przychodach, kosztach i wyniku finansowym na formularzach o symbolu F, o ilości produkcji roślinnej, zwierzęcej i skupie produktów rolnych – R, o działalności inwestycyjnej – I.

W szacunkach produkcji globalnej wykorzystano informacje o:

- przychodzie ze sprzedaży wyrobów i usług,
- marży handlowej,
- wartości wyrobów i usług przekazanych na własne cele finalne jednostki,
- zmianie stanów zapasów wyrobów gotowych,
- zmianie stanów zapasów produkcji niezakończonych.

W szacunkach wielkości ekonomicznych tworzących koszty przedsiębiorstw wykorzystano informacje o:

- kosztach działalności ogółem, w tym:
- amortyzacji,
- zużyciu materiałów,
- zużyciu energii,
- usługach obcych,
- wynagrodzeniach brutto,
- ubezpieczeniach społecznych,
- podatkach i opłatach,
- odpisach na zakładowy fundusz świadczeń socjalnych,
- podróżach służbowych,
- pozostałych kosztach, w tym ubezpieczeniach majątkowych.

Elementy kosztów ujęto w następujące transakcje:

- zużycie pośrednie, sumując zużycie materiałów, energii, usługi obce, podróże służbowe, pozostałe zużycie pośrednie, saldo składek i odszkodowań z tytułu ubezpieczeń majątkowych,
- wynagrodzenia brutto,
- inne koszty związane z zatrudnieniem,
- składki na ubezpieczenia społeczne,
- podatki od producentów ,
- ubezpieczenia majątkowe netto.

Składki na ubezpieczenia społeczne (płacone przez pracodawców) zostały powiększone o składki na Fundusz Pracy.

Ze sprawozdań przedsiębiorstw wykorzystano ponadto informacje o: podatkach, dotacjach przedmiotowych i innych zwiększeniach, odsetkach od kredytów i pożyczek otrzymanych i zapłaconych, wypłatach z zysku, zmianach stanu zapasów, nagrodach i premiach wypłacanych z zysku.

Transakcje dotyczące akumulacji ustalono w oparciu o roczne ankiety przedsiębiorstw o symbolach SP i F oraz doszacowania własne.

3. Dane dla sektora instytucji finansowych i ubezpieczeniowych pochodzą ze sprawozdań F-02 – dla jednostek dużych i średnich z sekcji J; ze sprawozdań SP-3 w zakresie jednostek małych (m. in. kantorów); ze sprawozdań o symbolu I pochodzą dane o inwestycjach w sektorze.

Od 2002 r. dane dla instytucji monetarnych (banków) pochodzą z informatycznego systemu NBP.

Informacje z zakresu działalności podmiotów ubezpieczeniowych, otwartych funduszy emerytalnych oraz powszechnych towarzystw emerytalnych oparte są na badaniach prowadzonych przez Komisję Nadzoru Finansowego. Dane dotyczące funduszy i towarzystw inwestycyjnych oraz spółdzielczych kas oszczędnościowo-kredytowych pochodzą z formularzy sprawozdawczych o wynikach finansowych tychże jednostek.

Operacje bankowe w aktualnym formularzu dla banków pogrupowane są według trzech kategorii podmiotów gospodarczych:

- podmioty finansowe (banki, instytucje ubezpieczeniowe),
- podmioty niefinansowe (przedsiębiorstwa, spółki, spółdzielnie, osoby fizyczne, inne podmioty niefinansowe),
- jednostki budżetowe.

W operacjach z podmiotami finansowymi wyodrębniono:

- odsetki będące wynikiem zarówno należności jak i zobowiązań z tytułu kredytów, lokat i pożyczek wobec podmiotów finansowych (w tym: NBP, banków krajowych i zagranicznych, organizacji międzynarodowych),
- prowizje od operacji refinansowych, operacji związanych z kredytem dokumentowym, operacji wymiany, prowadzenia rachunków itp. (w obrocie krajowym i zagranicznym).

W operacjach z podmiotami niefinansowymi wyszczególniono:

- odsetki uzyskane lub zapłacone z tytułu udzielonych kredytów lub zapłaconych odsetek od rachunków a vista, terminowych i innych, z podziałem na: przedsiębiorstwa, osoby prawne i inne podmioty niefinansowe,
- prowizje płacone lub uzyskane od klientów za prowadzenie m.in. rachunków, uwierzytelnionych zobowiązań, operacji na papierach wartościowych itp. (wykazywane tylko dla ogółu podmiotów niefinansowych).

W operacjach z jednostkami budżetowymi, zakładami budżetowymi, gospodarstwami pomocniczymi, środkami specjalnymi i funduszami celowymi wykazywana jest suma odsetek pobieranych i płaconych od lokat na rachunkach bankowych i od operacji bankowych w podziale na jednostki zgodnie z obowiązującymi formami organizacyjno-prawnymi jednostek działających w budżecie państwa i w budżetach jednostek samorządu terytorialnego.

Odrębną grupę operacji stanowią operacje papierami wartościowymi dokonywane na własne konto banku. Należą do nich dywidendy uzyskane przez bank z tytułu posiadania akcji lub udziałów w innych spółkach oraz przychody z papierów portfelowych, a ponadto wyniki sprzedaży papierów wartościowych (w tym m.in. koszty związane z emisją papierów wartościowych).

Ponadto sprawozdanie zawiera: informacje o wysokości dokonywanych operacji z tytułu wymiany walut, informacje o kosztach ogólnych banków, tj. wydatkach na personel, kosztach eksploatacyjnych (materiały, energia, podróże służbowe, usługi obce), kosztach związanych z działalnością pozaeksploatacyjną, podatkach i opłatach, wysokości odpisów na amortyzację, wysokości odpisów na konta zabezpieczeń na należności od banków i podmiotów niefinansowych, odpisach na fundusze inwestycyjne i rezerwowe, wyniku działalności netto, zysku lub straty brutto/netto, obowiązkowych zmniejszeniach zysku (podatek dochodowy, wpłata z zysku do budżetu, dywidenda od funduszu założycielskiego).

Informacje z omówionego sprawozdania posłużyły do obliczenia:

- produkcji globalnej, będącej sumą przychodów z prowizji z działalności operacyjnych banków i usług bankowych mierzonych pośrednio (FISIM), tj. różnicy pomiędzy faktycznymi odsetkami do zapłacenia lub do otrzymania, a tzw. stopą odniesienia,
- transakcji wchodzących w skład kosztów banków, a więc: zużycia pośredniego, wynagrodzeń brutto, ubezpieczeń społecznych, różnych podatków związanych z produkcją, świadczeń z zakładowego funduszu świadczeń socjalnych.

Informacje o przychodach i kosztach dotyczących instytucji ubezpieczeniowych posłużyły do obliczenia:

- produkcji globalnej będącej różnicą przychodów z tytułu odszkodowań oraz przychodów z tytułu prowizji i udziału w zyskach z ubezpieczeń i reasekuracji,
- transakcji wynikających z kosztów instytucji ubezpieczeniowych, a więc: zużycia pośredniego, wynagrodzeń brutto, ubezpieczeń społecznych, różnych podatków związanych z produkcją, świadczeń z zakładowego funduszu świadczeń socjalnych.

Transakcję dotyczącą nakładów brutto na środki trwałe dla tego sektora oszacowano na podstawie sprawozdania o symbolu I o działalności inwestycyjnej.

4. Dane dla sektora jednostek rządowych i samorządowych pochodzą głównie ze sprawozdań Ministerstwa Finansów o symbolu Rb obejmujących dochody i wydatki tych jednostek. Objęte nimi są wszystkie formy organizacyjno-prawne jednostek działających w budżecie państwa i w budżetach jednostek samorządu terytorialnego.

W budżecie stosowany jest określony system grupowania dochodów i wydatków budżetowych. Dochody i wydatki budżetu państwa i budżetów jednostek samorządu terytorialnego klasyfikowane są według działów, rodzajów i paragrafów. Paragraf odpowiada źródłom dochodów i rodzajom wydatków budżetowych. Rozdział odpowiada jednostkom organizacyjnym lub rodzajom działalności grupującym dochody i wydatki w układzie podstawowym (paragrafowym). Dział obejmuje kilka lub kilkanaście rodzajów. Dochody i wydatki budżetu państwa klasyfikowane są

dodatkowo według części. Ujmuje się w nich dochody i wydatki poszczególnych organów władzy państwowej, naczelnych i centralnych organów administracji państwowej i organów wymiaru sprawiedliwości oraz innych jednostek wyodrębnionych w budżecie.

Dane o gospodarce finansowej publicznych szkół wyższych oraz instytucji kultury pozyskiwane są ze sprawozdań statystycznych o symbolu odpowiednio F-01/s i F-02/dk.

Informacje o samodzielnych publicznych zakładach opieki zdrowotnej pochodzą ze sprawozdań Mz-03 z Ministerstwa Zdrowia a także z Ministerstwa Spraw Wewnętrznych i Administracji oraz Ministerstwa Obrony Narodowej.

Sprawozdania Krajowego Funduszu Drogowego otrzymywane są z Banku Gospodarstwa Krajowego, a Narodowego i Wojewódzkiego Funduszu Ochrony Środowiska i Gospodarki Wodnej z Ministerstwa Środowiska.

Dane dotyczące gospodarki finansowej agencji rządowych, Polskiej Akademii Nauk, Narodowego Funduszu Zdrowia, KRUS i ZUS oraz innych podmiotów zaliczanych do sektora instytucji rządowych i samorządowych pozyskiwane są bezpośrednio ze sprawozdań finansowych tych jednostek lub ze Sprawozdania z wykonania budżetu państwa.

Transakcję dotyczącą nakładów brutto na środki trwałe ustalono w oparciu o dane ze sprawozdań o symbolach F-03 oraz SG-01 cz. 4.

Jednostki wchodzące w skład sektora instytucji rządowych i samorządowych świadczą usługi rynkowe oraz usługi nierynkowe, których wartość liczona jest na poziomie kosztów bieżącej działalności poniesionych w danym roku. Elementy kosztów pogrupowano w następujące transakcje: zużycie pośrednie, wynagrodzenia brutto, składki na ubezpieczenie społeczne oraz inne koszty związane z zatrudnieniem.

Rozmiary spożycia indywidualnego i ogólnospołecznego w tym sektorze oszacowano na poziomie wartości usług nierynkowych, tj. usług oświaty, kultury, ochrony zdrowia, wymiaru sprawiedliwości, bezpieczeństwa, obrony narodowej itp. Powiększonych o wartość transferów socjalnych w naturze przekazywanych ludności za pośrednictwem producentów rynkowych.

5. Informacje dla sektora gospodarstw domowych pochodzą głównie ze sprawozdań o symbolach SP, R, H.

Kategorie ekonomiczne dla grupy gospodarstw domowych prowadzących działalność gospodarczą pozarolniczą oszacowano według metody przyjętej w rachunkach sektora przedsiębiorstw niefinansowych. Grupa ta obejmuje jednostki osób fizycznych, zatrudniające do 9 pracowników. Podstawą szacunków były wyniki badania reprezentacyjnego na formularzu o symbolu SP-3.

Podstawą do opracowania transakcji dla indywidualnych gospodarstw rolnych były:

- sprawozdania o symbolu R,
- źródłowe badania reprezentacyjne zbiorów i plonów w połączeniu z finalnymi ocenami i ekspertyzami rzeczoznawców GUS ds. produkcji rolniczej,
- uogólnione wyniki reprezentacyjnych badań produkcji zwierzęcej,
- badania budżetów gospodarstw domowych GUS,
- dane z Instytutu Ekonomiki Rolnictwa i Gospodarki Żywnościowej,
- informacje z Agencji Restrukturyzacji i Modernizacji Rolnictwa o wypłatach środków finansowych dla rolnictwa z funduszy Unii Europejskiej.

W oparciu o uzyskane informacje sporządzono rozliczenie bilansowe dla poszczególnych produktów rolnych w podziale na kierunki rozdysponowania produkcji od strony producenta, które to rozliczenie posłużyło do oszacowania transakcji dla indywidualnych gospodarstw rolnych.

Dane o podatkach od producentów oraz podatkach od dochodów i majątku pozyskano z informacji o dochodach budżetu państwa i budżetów jednostek samorządu terytorialnego.

Wysokość świadczeń z ubezpieczeń społecznych i innych transferów socjalnych określa się na podstawie danych ZUS, KRUS oraz informacji z Ministerstwa Finansów o świadczeniach wypłacanych z budżetu państwa i budżetów jednostek samorządu terytorialnego.

Transakcje dotyczące akumulacji ustalono, analogicznie jak dla sektora przedsiębiorstw, w oparciu o sprawozdania o symbolach F i SP.

6. Dla sektora instytucji niekomercyjnych prezentowane w rachunkach kategorii ekonomiczne wyceniono głównie na podstawie cyklicznych sprawozdań SOF oraz szacunków własnych.

7. Dla sektora zagranica informacje uzyskano z Bilansu Płatniczego, dokumentu SAD, dokumentu INTRASTAT oraz badania ruchu granicznego.

ZAKRES PODMIOTOWY SEKTORÓW I PODSEKTORÓW INSTYTUCJONALNYCH W RACHUNKACH NARODOWYCH

Rachunki narodowe opracowano według następujących krajowych sektorów instytucjonalnych:

- sektor przedsiębiorstw,
- sektor instytucji finansowych i ubezpieczeniowych,
- sektor instytucji rządowych i samorządowych,
- sektor gospodarstw domowych,
- sektor instytucji niekomercyjnych świadczących usługi na rzecz gospodarstw domowych

oraz dla:

- sektora zagranica.

SEKTOR PRZEDSIĘBIORSTW

Do sektora przedsiębiorstw zaliczono:

1. Jednostki osób prawnych (niezależnie od liczby pracujących) prowadzące działalność gospodarczą, m.in. przedsiębiorstwa państwowe, przedsiębiorstwa komunalne, spółki (akcyjne i z ograniczoną odpowiedzialnością), spółdzielnie, przedsiębiorstwa zagraniczne drobnej wytwórczości.

2. Jednostki organizacyjne niemające osobowości prawnej (niezależnie od liczby pracujących):

- państwowe jednostki organizacyjne, spółki jawne, komandytowe i cywilne,
- osoby fizyczne prowadzące działalność gospodarczą, w których liczba pracujących przekracza 9 osób, z wyłączeniem indywidualnych gospodarstw rolnych.

Jednostki instytucjonalne sektora przedsiębiorstw grupowane są w trzy podsektory:

- podsektor przedsiębiorstw publicznych,
- podsektor przedsiębiorstw prywatnych krajowych,
- podsektor przedsiębiorstw zagranicznych.

Podsektor przedsiębiorstw publicznych składa się z jednostek instytucjonalnych, które są kontrolowane przez instytucje rządowe i samorządowe. Obejmuje jednostki własności państwowej, samorządu terytorialnego, mieszanej z przewagą kapitału podmiotów własności państwowej lub samorządu terytorialnego.

Podsektor przedsiębiorstw prywatnych krajowych składa się z jednostek instytucjonalnych, które są kontrolowane przez jednostki inne niż jednostki rządowe i samorządowe oraz inne niż jednostki instytucjonalne – nierezydentów. Obejmuje jednostki własności prywatnej krajowej (m.in. spółdzielnie, zakłady osób fizycznych) i własności mieszanej z przewagą kapitału podmiotów własności prywatnej krajowej.

Podsektor przedsiębiorstw zagranicznych składa się z jednostek instytucjonalnych, które kontrolowane są przez jednostki instytucjonalne – nierezydentów. Obejmuje jednostki prywatne kapitału zagranicznego oraz własności mieszanej z przewagą kapitału podmiotów zagranicznych.

Podział jednostek sektora przedsiębiorstw na podsektory instytucjonalne dokonywany jest w oparciu o rodzaj formy własności lub współwłasności jednostek instytucjonalnych (wyróżnik FW w Bazie Jednostek Statystycznych).

Wyróżnia się następujące formy własności lub współwłasności (w nawiasie podano symbol FW):

- a) państwowa (111, 112, 121, 122),
- b) samorządu terytorialnego (113, 123),
- c) mieszana publiczna (127, 131, 132, 133, 137),
- d) prywatna krajowa (214, 215, 224, 225),
- e) zagraniczna (216, 226),
- f) mieszana prywatna (227, 234, 235, 236, 237, 331, 332, 333, 334, 335, 336, 338).

Według tych form własności sektor przedsiębiorstw dzielony jest na następujące podsektory instytucjonalne:

- 1) podsektor przedsiębiorstw publicznych (FW = 111, 112, 121, 122, 113, 123, 127, 131, 132, 133, 137),
- 2) podsektor przedsiębiorstw prywatnych krajowych (FW = 214, 215, 224, 225, 227, 234, 235, 236, 237, 331, 332, 333, 334, 335, 336, 338),
- 3) podsektor przedsiębiorstw zagranicznych (FW = 216, 226).

SEKTOR INSTYTUCJI FINANSOWYCH I UBEZPIECZENIOWYCH

Do **sektora instytucji finansowych i ubezpieczeniowych** zaliczono jednostki instytucjonalne zaangażowane w pośrednictwo finansowe lub działalność ściśle związaną z pośrednictwem finansowym. Są one klasyfikowane według podstawowego rodzaju działalności zgodnie z Polską Klasyfikacją Działalności do sekcji J (działy 65, 66, 67).

W sektorze instytucji finansowych i ubezpieczeniowych wyróżnia się następujące podsektory jednostek instytucjonalnych:

- podsektor Narodowy Bank Polski (FO 0701),
- podsektor pozostałych banków (FO 0799),
- podsektor pomocniczych instytucji pośrednictwa finansowego (FO 85.07, 85.11, 85.99),

- podsektor pozostałych instytucji pośrednictwa finansowego (FP 16,17,18,19,99, FO 7901, 2201, 8506),
- podsektor instytucji ubezpieczeniowych (FP 16, FO 8300).

W nawiasie podano kod formy prawnej (FP) lub organizacyjnej (FO) zgodny z zasadami klasyfikowania podmiotów wg form prawno-organizacyjnych.

Pozostałe banki, pomocnicze instytucje pośrednictwa finansowego, instytucje ubezpieczeniowe oraz pozostałe instytucje pośrednictwa finansowego mogą być dodatkowo klasyfikowane według form własności.

SEKTOR INSTYTUCJI RZĄDOWYCH I SAMORZĄDOWYCH

Do **sektora instytucji rządowych i samorządowych** zaliczono podmioty gospodarki narodowej:

- działające na zasadach określonych w ustawie „O finansach publicznych” (jednostki budżetowe, zakłady budżetowe oraz gospodarstwa pomocnicze jednostek budżetowych - łącznie z prowadzącymi działalność gospodarczą, środki specjalne do 2005 roku łącznie oraz dochody własne jednostek budżetowych i fundusze celowe),
- jednostki, których system finansowy został określony odrębnymi ustawami, a których podstawowym źródłem finansowania są dotacje z budżetu państwa (np. publiczne szkoły wyższe, agencje rządowe, Polska Akademia Nauk),
- samodzielne publiczne zakłady opieki zdrowotnej,
- państwowe i samorządowe instytucje kultury,
- fundusze mające osobowość prawną, które są powiązane z budżetem państwa lub budżetami jednostek samorządu terytorialnego,
- instytucje obsługujące fundusze ubezpieczeń społecznych (ZUS, KRUS) oraz Narodowy Fundusz Zdrowia

- inne podmioty realizujące zadania z zakresu polityki państwa i zgodnie z metodologią ESA'95 zostały zaliczone do sektora instytucji rządowych i samorządowych.

Sektor instytucji rządowych i samorządowych podzielono na następujące podsektory:

- podsektor instytucji rządowych,
- podsektor instytucji samorządowych,
- podsektor funduszy ubezpieczeń społecznych.

Podsektor instytucji rządowych obejmuje wszystkie centralne organy władzy i administracji państwowej, zakłady budżetowe budżetu państwa i gospodarstwa pomocnicze budżetu państwa, środki specjalne do 2005 roku włącznie oraz dochody własne budżetu państwa i państwowe fundusze celowe z wyjątkiem funduszy ubezpieczeń społecznych.

Do podsektora instytucji rządowych zaliczono również samodzielne publiczne zakłady opieki zdrowotnej na szczeblu centralnym, państwowe instytucje kultury oraz jednostki, których podstawowym źródłem finansowania są dotacje z budżetu państwa (m.in. publiczne szkoły wyższe, agencje rządowe, PAN) oraz inne podmioty realizujące zadania z zakresu polityki państwa.

Podsektor instytucji samorządowych obejmuje samorząd terytorialny oraz jednostki powołane bądź nadzorowane przez organy samorządu terytorialnego, zakłady budżetowe budżetu samorządu, gospodarstwa pomocnicze budżetu samorządu, środki specjalne do 2005 roku włącznie oraz dochody własne budżetu samorządu, fundusze lokalne, Fundusz Rozwoju Wsi, samorządowe samodzielne publiczne zakłady opieki zdrowotnej oraz samorządowe instytucje kultury.

Podsektor funduszy ubezpieczeń społecznych obejmuje państwowe fundusze ubezpieczeń społecznych z gwarantowaną prawnie opieką socjalną oraz instytucje obsługujące fundusze ubezpieczeń społecznych. W skład funduszy ubezpieczeń

społecznych wchodzi Zakład Ubezpieczeń Społecznych, Kasa Rolniczego Ubezpieczenia Społecznego oraz zarządzane przez nie fundusze, a także Fundusz Pracy i Narodowy Fundusz Zdrowia tj. fundusze obowiązkowe prowadzone przez państwo. W rachunkach narodowych wyżej wymienione fundusze traktowane są łącznie i występują pod nazwą funduszy ubezpieczeń społecznych.

SEKTOR GOSPODARSTW DOMOWYCH

Sektor gospodarstw domowych obejmuje osoby fizyczne pracujące na własny rachunek w gospodarstwach indywidualnych w rolnictwie oraz osoby fizyczne pracujące poza gospodarstwami indywidualnymi w rolnictwie z liczbą pracujących do 9 osób i prowadzące uproszczoną ewidencję księgową, a także osoby fizyczne uzyskujące dochód z pracy najemnej i niezarobkowych źródeł.

W prezentowanych rachunkach sektora gospodarstw domowych, jako kryterium podziału na podsektory, zastosowano wyłączne lub główne (przeważające) źródło dochodów gospodarstwa domowego.

Zgodnie z przyjętym kryterium wyodrębniono następujących **6 podsektorów**:

- pracodawców i pracujących na własny rachunek w gospodarstwach indywidualnych w rolnictwie,
- pracodawców i pracujących na własny rachunek poza gospodarstwami indywidualnymi w rolnictwie,
- osób fizycznych pracujących najemnie,
- osób fizycznych otrzymujących emeryturę i rentę,
- osób fizycznych utrzymujących się z niezarobkowych źródeł innych niż emerytura i renta,
- pozostałych osób fizycznych.

Podsektor gospodarstw domowych pracodawców i pracujących na własny rachunek w gospodarstwach indywidualnych w rolnictwie stanowią gospodarstwa

domowe, których wyłącznym lub głównym źródłem utrzymania jest dochód uzyskiwany z użytkowanego gospodarstwa rolnego.

Zgodnie z definicją do gospodarstw indywidualnych w rolnictwie zaliczono:

- indywidualne gospodarstwa rolne, tj. gospodarstwa o powierzchni powyżej 1 ha użytków rolnych, prowadzone przez rolników na gruntach własnych i niewłasnych,
- indywidualne działki rolne o powierzchni do 1 ha użytków rolnych użytkowane rolniczo przez osoby fizyczne (np. działki służbowe, działki i ogrody przydomowe, pracownicze ogrody działkowe) oraz gospodarstwa indywidualnych właścicieli zwierząt gospodarskich nieposiadających użytków rolnych.

Podsektor gospodarstw domowych pracodawców i pracujących na własny rachunek poza gospodarstwami indywidualnymi w rolnictwie stanowią gospodarstwa domowe osób fizycznych, których wyłącznym lub głównym źródłem utrzymania jest dochód z prowadzonej działalności gospodarczej lub z pracy na własny rachunek.

Podsektor gospodarstw domowych osób fizycznych pracujących najemnie stanowią gospodarstwa domowe, których wyłącznym lub głównym źródłem utrzymania jest dochód z pracy najemnej.

Podsektor gospodarstw domowych otrzymujących emeryturę i rentę stanowią gospodarstwa domowe, których wyłącznym lub głównym źródłem dochodu jest emerytura i renta.

Podsektor gospodarstw domowych osób fizycznych posiadających niezarobkowe źródło dochodów inne niż emerytura i renta stanowią gospodarstwa domowe, w których wyłącznym lub głównym źródłem utrzymania jest dochód uzyskiwany z tytułu własności lub świadczeń z pomocy społecznej.

Podsektor gospodarstw domowych pozostałych osób fizycznych stanowią gospodarstwa domowe osób fizycznych przebywających stale w instytucjach zbiorowego zamieszkania, bez względu na rodzaj dochodu.

SEKTOR INSTYTUCJI NIEKOMERCYJNYCH ŚWIADCZĄCYCH USŁUGI NA RZECZ GOSPODARSTW DOMOWYCH

Do **sektora instytucji niekomercyjnych świadczących usługi na rzecz gospodarstw domowych** zaliczono: organizacje społeczne, partie polityczne, organizacje związków zawodowych, stowarzyszenia, fundacje oraz jednostki organizacji wyznaniowych. W sektorze instytucji niekomercyjnych nie wyróżnia się podsektorów.

SEKTOR ZAGRANICA

Do **sektora zagranica** zaliczono podmioty gospodarcze będące własnością jednostek zagranicznych i współpracujące z jednostkami krajowymi. W sektorze zagranica nie wyróżniono podsektorów.

**PODSTAWOWE ŹRÓDŁA DANYCH
WYKORZYSTYWANE PRZY SPORZĄDZANIU RACHUNKÓW NARODOWYCH
WEDŁUG SEKTORÓW INSTYTUCJONALNYCH**

Sektory					
przedsiębiorstw	instytucji finansowych i ubezpieczeniowych	instytucji rządowych i samorządowych	gospodarstw domowych	instytucji niekomercyjnych	zagranicy
CBSG/01	roczne sprawozdanie NBP	Sprawozdanie z wykonania budżetu państwa	CBSG/01	SOF-1	Bilans Płatniczy
B-01		dane księgowe Kasy Rolniczego Ubezpieczenia Społecznego, Narodowego Funduszu Zdrowia, Zakładu Ubezpieczeń Społecznych oraz Polskiej Akademii Nauk	C-02	SOF-2	
B-02	F-01			SOF-3	INTRASTAT
C-01	F-02		BBGD	SOF-4	SAD
F-01/s	Biuletyn Roczny.		H-01a	szacunki własne	badanie ruchu granicznego
F-01/I-01	Rynek Ubezpieczeń KNF		H-01g		
F-02			H-01s		badanie podróży zagranicznych
G-05	SP-3		M-03		
P-01			M-04s		
R-05	kwartalne i roczne sprawozdania banków komercyjnych	dane z Banku Gospodarstwa Krajowego o Krajowym Funduszu Drogowym	R-03		systemy informacyjne: MRR, ARiMR, MRiRW
R-06			R-05		
R-07			R-06		
R-08	sprawozdania o wyniku finansowym:	dane o melioracjach podstawowych	R-07		
R-09	– spółdzielczych kas oszczędnościowo-kredytowych;	dane o drogach i mostach publicznych	R-08		
R-10	– funduszy i towarzystw inwestycyjnych		R-09		
SP		F-01/s	R-10		
SP-3		F-02/dk	R-KSRA		
T-02		F-03	R-KSRB		
		Mz-03	SP-3		
		Oś-4w/n			
		Oś-4g, Oś-4p			
		Rb-27			
		Rb-27S			
		Rb-28			
		Rb-28S			
		Rb-30			
		Rb-31			
		Rb-32			
		Rb-33			
		Rb-34			
		SG-01 cz.4			

TWORZENIE WARTOŚCI PRODUKTU KRAJOWEGO BRUTTO W WARUNKACH CEN PRODUCENTA I CEN BAZOWYCH

Od roku 1994, w systemie rachunków narodowych, wprowadzono zmianę zasady wyceny produkcji globalnej i wartości dodanej brutto, tj. zastąpiono stosowaną w latach poprzednich kategorię ceny producenta kategorią ceny bazowej.

Wycena produkcji globalnej jest zawsze identyczna z wyceną wartości dodanej brutto. W zależności od tego, w jakich cenach obliczana jest wartość dodana brutto – różne są składniki stanowiące różnicę między produktem krajowym brutto a wartością dodaną brutto ogółem w gospodarce narodowej.

Produkt krajowy brutto liczony jest w cenach rynkowych bez względu na przyjętą zasadę wyceny wartości dodanej.

PRODUKCJA GLOBALNA równa jest sumie produkcji globalnej produktów (wyrobów i usług) wszystkich krajowych sektorów instytucjonalnych lub wszystkich sekcji gospodarki narodowej.

ZUŻYCIE POŚREDNIE obejmuje wartość: zużytych materiałów (łącznie z paliwami) netto, surowców, energii, gazów technicznych, usług obcych, kosztów podróży służbowych i innych kosztów (reklamy, reprezentacji, wynajmu itp.).

WARTOŚĆ DODANA BRUTTO stanowi różnicę między produkcją globalną a zużyciem pośrednim.

PRODUKT KRAJOWY BRUTTO obrazuje końcowy rezultat działalności wszystkich podmiotów gospodarki narodowej. PKB stanowi sumę wartości dodanej brutto wszystkich krajowych sektorów instytucjonalnych lub wszystkich sekcji gospodarki narodowej powiększoną o różne składniki w zależności od tego, w jakich cenach obliczana jest wartość dodana brutto.

W warunkach cen producenta: wartość dodana brutto ogółem gospodarki narodowej *powiększana* jest o *cla i inne opłaty importowe oraz o podatek od towarów i usług - VAT* (od produktów krajowych i od importu)

W warunkach cen bazowych: wartość dodana brutto ogółem gospodarki narodowej brutto *powiększana* jest o *podatki od produktów*, tj. podatki płacone od jednostki dowolnego wyrobu lub usługi: podatek od towarów i usług – VAT (od produktów krajowych i od importu), podatki i cła od importu (łącznie z podatkiem akcyzowym), podatek akcyzowy od produktów krajowych i podatki od niektórych rodzajów usług (np. od gier liczbowych i loterii, zryczałtowany podatek od towarów i usług od okazjonalnych przewozów osób) oraz *pomniejszana* o *dotacje do produktów*; do kategorii dotacji do produktów zaliczane są w praktyce wszystkie dotacje określone w ustawie budżetowej jako podmiotowe.

CENA PRODUCENTA definiowana jest jako kwota pieniędzy otrzymywana przez producenta (w tym także przez jednostkę handlową) od nabywcy za jednostkę produktu (wyrobu lub usługi), pomniejszona o należny podatek od towarów i usług – VAT w przypadku płatnika tego podatku oraz o ewentualne rabaty i opusty.

CENA BAZOWA definiowana jest jako kwota pieniędzy otrzymywana przez producenta (w tym także przez jednostkę handlową) od nabywcy za jednostkę produktu (wyrobu lub usługi), pomniejszona o podatki od produktu oraz o ewentualne rabaty i opusty, powiększona o dotacje otrzymywane do danego produktu.

SZARA GOSPODARKA W RACHUNKACH NARODOWYCH

1. Zakres szacunków rozmiarów szarej gospodarki.

Z zasad systemu rachunków narodowych ESA'95, obowiązujących w krajach Unii Europejskiej, wynika jednoznacznie konieczność zapewnienia kompletności szacunków produktu krajowego brutto, a więc obok produkcji bezpośrednio obserwowalnej poprzez badania statystyczne czy dane administracyjne uwzględnienia również produkcji nieobserwowalnej, w tym szarej gospodarki.

Szara gospodarka dotyczy produkcji ukrytej oraz produkcji nielegalnej. W obecnej praktyce kraje Unii Europejskiej nie uwzględniają w rachunkach narodowych produkcji nielegalnej, stąd i w polskich rachunkach produkcja nielegalna nie została uwzględniona.

Polskie rachunki narodowe uwzględniają jedynie tę część gospodarki ukrytej, która jest legalna. Zatem, prowadzona w ramach gospodarki ukrytej działalność produkcyjna polegająca na wytwarzaniu wyrobów lub świadczeniu usług nie jest zabroniona przez prawo, jednakże jej rozmiary są w całości bądź w części ukrywane przed organami administracji państwowej (podatkowymi, celnymi, ubezpieczeń społecznych, statystycznymi).

W ramach produkcji ukrytej wyróżniono:

- ◆ zaniżanie efektów działalności przez podmioty gospodarcze rejestrowane,
- oraz
- ◆ działalność gospodarczą nierejestrowaną, prowadzoną na własny rachunek.

Dane dla lat 2005–2007 prezentowane w niniejszej publikacji uwzględniają szacunki rozmiarów szarej gospodarki dla:

- zarejestrowanych podmiotów gospodarczych z liczbą pracujących do 9 osób bez względu na szczególną formę prawną oraz podmioty sektora prywatnego bez spółdzielni z liczbą pracujących od 10 do 49 osób. W ramach tego rodzaju gospodarki ukrytej szacunków dokonano dla:
 - zaniżonej produkcji i dochodów w informacjach przekazywanych do statystyki,
 - uchylania się od płacenia podatku od towarów i usług (tzw. VAT fraud).
- osób fizycznych z tytułu wykonywania pracy nierejestrowanej, głównie w działalności usługowej.

2. Metody przyjęte do szacunków rozmiarów szarej gospodarki.

W szacunkach rozmiarów szarej gospodarki wykorzystano:

- metodę bezpośrednią,
- badanie pracy nierejestrowanej poprzez badania rynku pracy (badanie aktywności ekonomicznej ludności oraz badanie modułowe pracy nierejestrowanej),
- badanie ankietowe konsumentów.

Metoda bezpośrednia posłużyła do oszacowania produkcji ukrytej w rejestrowanych podmiotach gospodarczych. Badaniami objęto podmioty gospodarcze z liczbą pracujących do 9 osób bez względu na szczególną formę organizacyjną oraz podmioty sektora prywatnego bez spółdzielni z liczbą pracujących od 10 do 49 osób.

Metoda bezpośrednia szacunku polega na oszacowaniu przez ekspertów normatywów przeciętnej wydajności pracy i przeciętnego wynagrodzenia na jednego pracującego. Normatywy te następnie wykorzystano do wyszacowania przeciętnych przychodów na jednego pracującego, które z kolei stanowiły podstawę do oszacowania produkcji globalnej, zużycia pośredniego i wartości dodanej brutto.

Oszacowania normatywów dokonano w podziale na:

- ◆ sekcje według Polskiej Klasyfikacji Działalności,
- ◆ rodzaje miejscowości (gminy, miasta-gminy, miasta),
- ◆ liczbę pracujących (1– 2 osoby, 3– 4 osoby, 5 osób, powyżej 5 osób).

Badania rynku pracy wykorzystano do oszacowania rozmiarów działalności w szarej gospodarce osób fizycznych z tytułu wykonywania pracy nierejestrowanej, głównie działalności usługowej. W badaniu tym zostały wykorzystane:

- oficjalne statystyki dotyczące wynagrodzeń, liczby pracujących i zarejestrowanych bezrobotnych,
- wyniki prowadzonego przez Departament Pracy i Warunków Życia GUS reprezentacyjnego badania i aktywności ekonomicznej ludności (BAEL),
- badania modułowe pracy nierejestrowanej.

W oparciu o wyniki obu powyższych badań oszacowano ogólną liczbę pracujących w szarej gospodarce.

Dochody osób fizycznych z tytułu wykonywania pracy nierejestrowanej obliczono jako iloczyn oszacowanej liczby dni pracy w ciągu roku według rodzaju wykonywanej pracy i odpowiednich stawek przeciętnego wynagrodzenia za pracę. Szacunki dokonano odrębnie dla grup osób, których praca nierejestrowana stanowiła główne i dodatkowe źródło utrzymania.

Do ostatecznego pełnego zbilansowania szacunków wykorzystano wyniki badania podaży i wykorzystania wyrobów i usług prowadzonego przez Departament Rachunków Narodowych GUS (badanie to stanowiło m.in. podstawowe źródło informacji dla skorygowania nakładów brutto na środki trwałe).

3. Wpływ szacunków szarej gospodarki na poziom PKB.

Uwzględniając rozmiary działalności szarej gospodarki w 2007 r. wartość produktu krajowego brutto w cenach bieżących wzrosła o 14,7%. W stosunku do wartości z lat poprzednich udział szarej gospodarki w tworzeniu PKB uległ obniżeniu.

Największy wpływ na rozmiary produkcji w szarej gospodarce ma działalność gospodarcza prowadzona w zarejestrowanych podmiotach gospodarczych, która kształtuje się na poziomie około 11% całego PKB (łącznie z szarą gospodarką).

Podobnie jak w latach ubiegłych, największy udział w szarej gospodarce w 2007 r. odnotowują jednostki prowadzące działalność handlową, budowlaną oraz obsługi nieruchomości i firm.

W omawianym okresie szacunki szarej gospodarki z tytułu pracy nierejestrowanej spowodowały wzrost wartości PKB o ok.4 – 5 %.

Wytworzony, w wyniku działalności w szarej gospodarce, produkt krajowy brutto, głównie był przeznaczony na wydatki na spożycie indywidualne w sektorze gospodarstw domowych i na powiększenie nakładów brutto na środki trwałe.

Tabl. 1 Szacunki rozmiarów „szarej gospodarki” w tworzeniu PKB w latach 2005–2007 w cenach bieżących

Wyszczególnienie	2005	2006	2007
	w %		
PRODUKT KRAJOWY BRUTTO (bez „szarej gospodarki”) – kategoria niepublikowana	100,0	100,0	100,0
PRODUKT KRAJOWY BRUTTO (łącznie z „szarą gospodarką”)	115,9	115,9	114,7
Doszacowanie „szarej gospodarki”	15,9	15,9	14,7
– w jednostkach zarejestrowanych	11,0	11,2	10,5
– z tytułu wykonywania pracy nie rejestrowanej	4,9	4,7	4,2
Przemysł	1,5	1,6	1,4
Budownictwo	2,5	2,4	2,7
Handel i naprawy, hotele i restauracje	6,3	6,3	5,9
Transport, gospodarka magazynowa i łączność	0,9	0,8	0,4
Obsługa nieruchomości i firm	2,0	2,2	2,2
Pozostałe sekcje	2,7	2,6	2,1

Tab. 2 Szacunki „szarej gospodarki” według elementów rozdysponowania PKB w latach 2005 – 2007 w cenach bieżących

Wyszczególnienie	2005	2006	2007
	w %		
PRODUKT KRAJOWY BRUTTO (łącznie z „szarą gospodarką”)	100,0	100,0	100,0
w tym:			
– spożycie indywidualne w sektorze gospodarstw domowych	62,5	61,6	59,6
w tym szara gospodarka	2,9	3,0	2,7
– nakłady brutto na środki trwałe	18,2	19,7	21,6
w tym szara gospodarka	3,7	3,8	3,8