CENTRALNE
BIURO SPISOWE

NARODOWY SPIS POWSZECHNY LUDNOŚCI I MIESZKAŃ 2011

Janusz Dygaszewicz
Dyrektor Centralnego Biura Spisowego

Przebieg spisu - statystyki

Liczba osób spisanych w kanale CAII:
2 mln 351 tys.

w tym:

- w badaniu pełnym: 2 mln 027 tys.
- w badaniu reprezentacyjnym: 324 tys.

- liczba mieszkań spisanych w badaniu reprezentacyjnym: 113 tys.

Przebieg spisu – statystyki cd.

W trakcie spisywania przez Internet jest:

- liczba osób w badaniu pełnym: 42 tys.
- liczba osób w badaniu reprezentacyjnym: 38 tys.
- liczba mieszkań w badaniu reprezentacyjnym: 22 tys.

CENTRALNE BIURO SPISOWE

Udział procentowy osób, które dokonały samospisu do dnia 26.04.2011 r. w badaniu pełnym

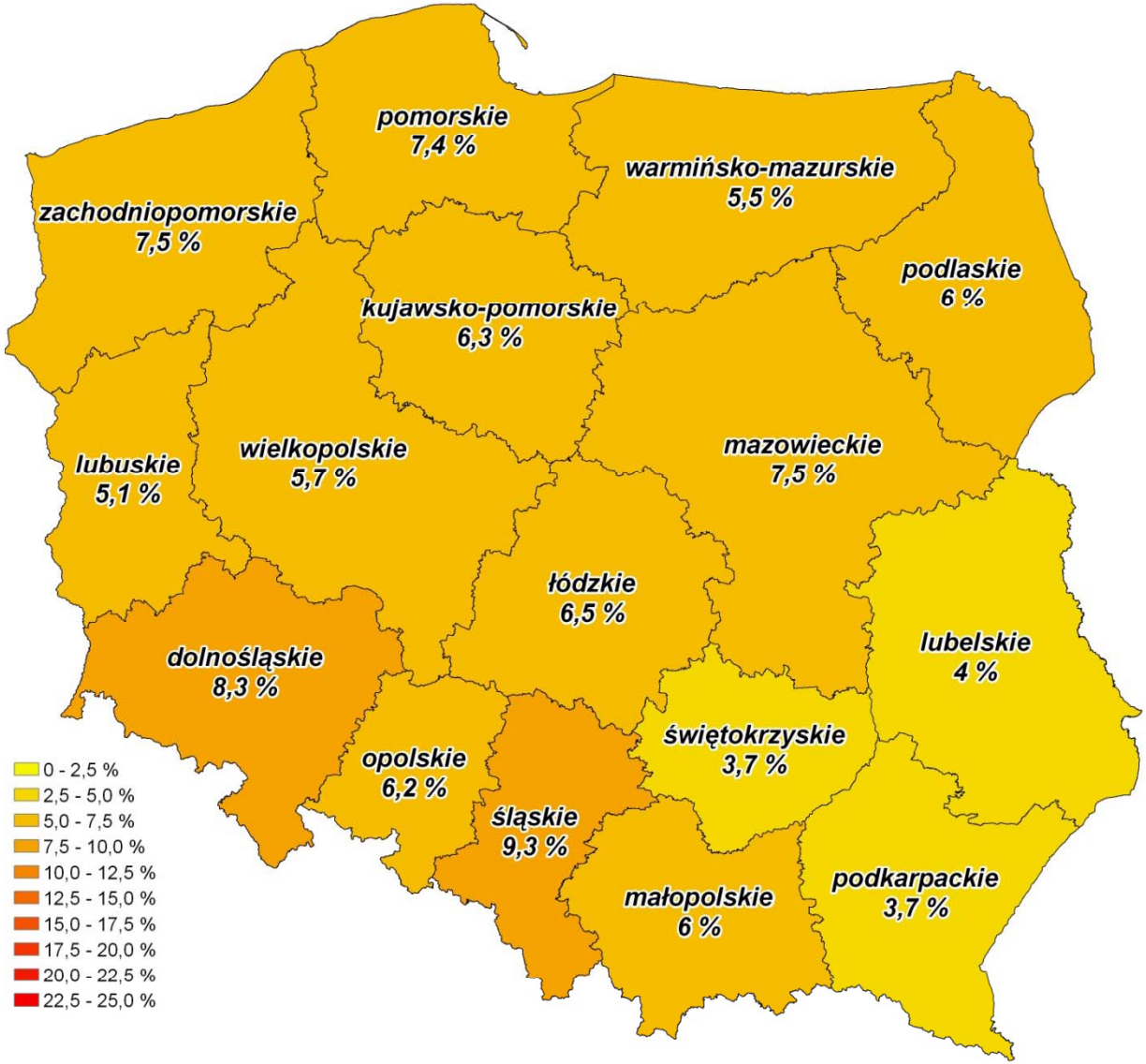

CENTRALNE BIURO SPISOWE

Udział procentowy osób wylosowanych do badania reprezentacyjnego, które zostały spisane w samospisie do dnia 26.04.2011 r. do godziny 12:00

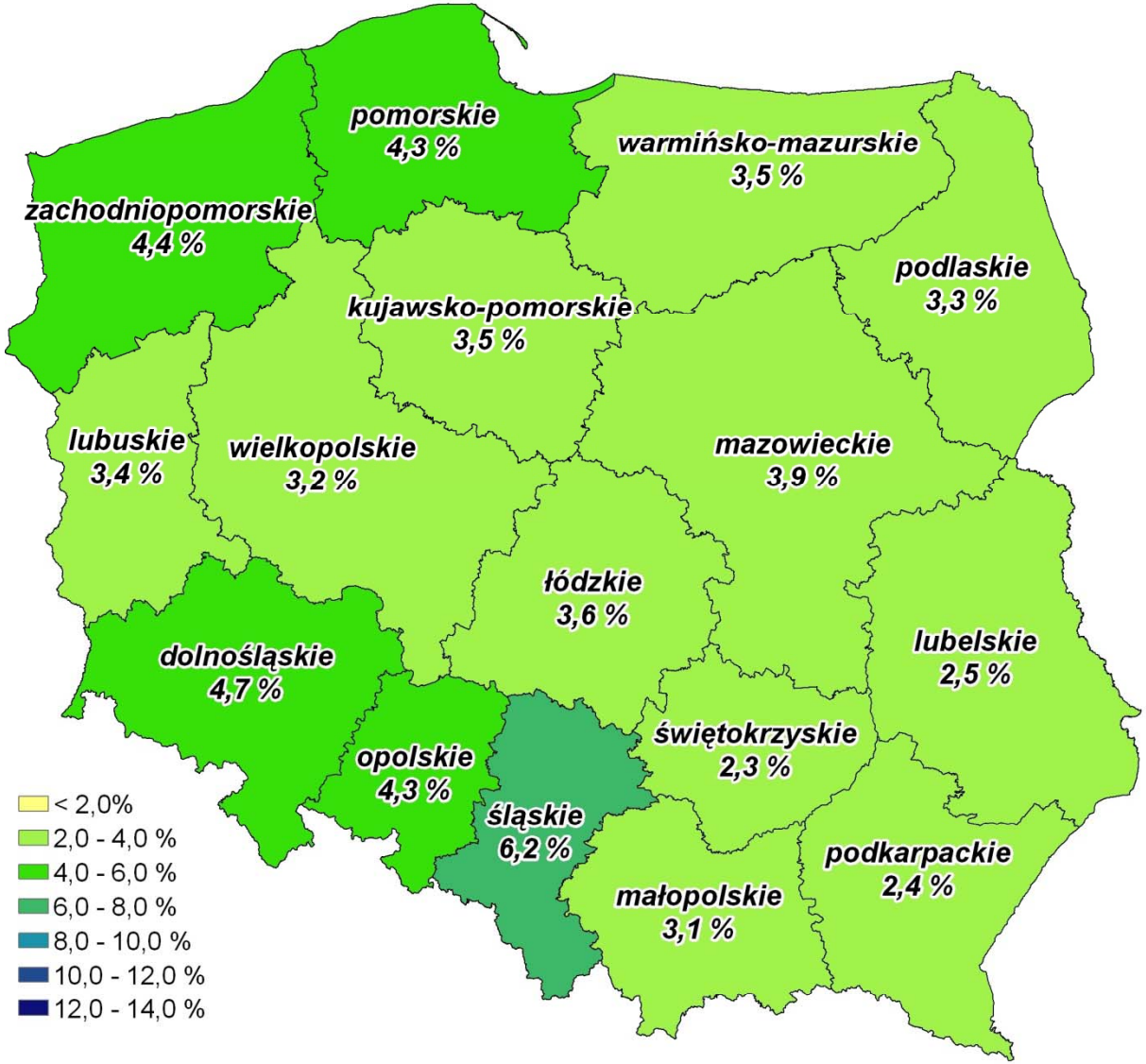

Przebieg spisu – statystyki cd.

Statystyki dotyczące kanału CAPI realizowanego przez rachmistrzów spisowych:

- liczba mieszkań spisanych w badaniu reprezentacyjnym :
  546 tys.
- liczba mieszkań spisanych w badaniu pełnym:
  6,3 tys.

Statystyki dotyczące kanału CATI realizowanego przez ankieterów spisowych:

- liczba osób spisanych w badaniu pełnym:
  416 tys.

CENTRALNE BIURO SPISOWE

Udział procentowy mieszkań wylosowanych do badania reprezentacyjnego, które zostały spisane przez rachmistrza do dnia 26.04.2011 r. do godziny 9:00

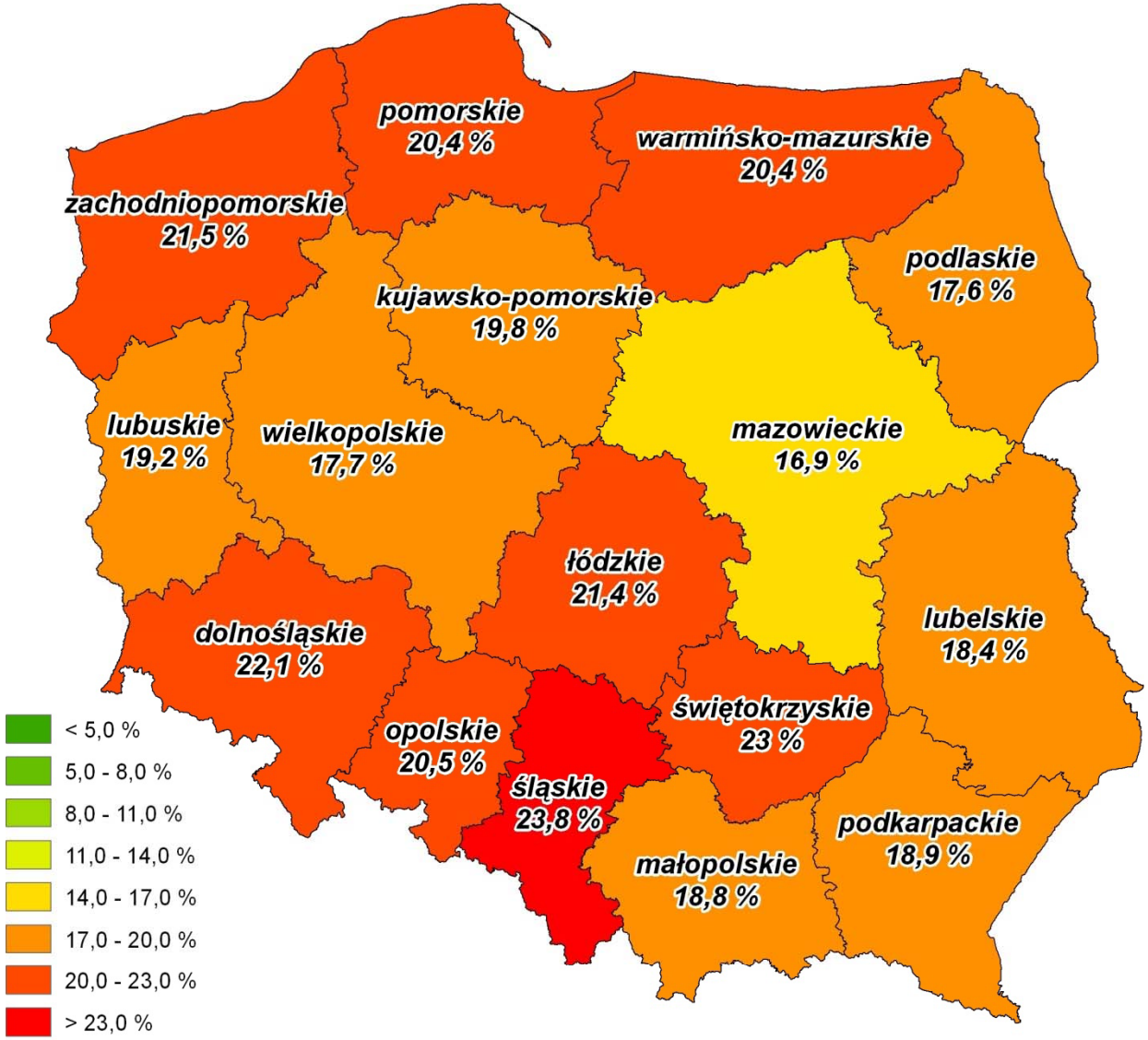

CENTRALNE
BIURO SPISOWE

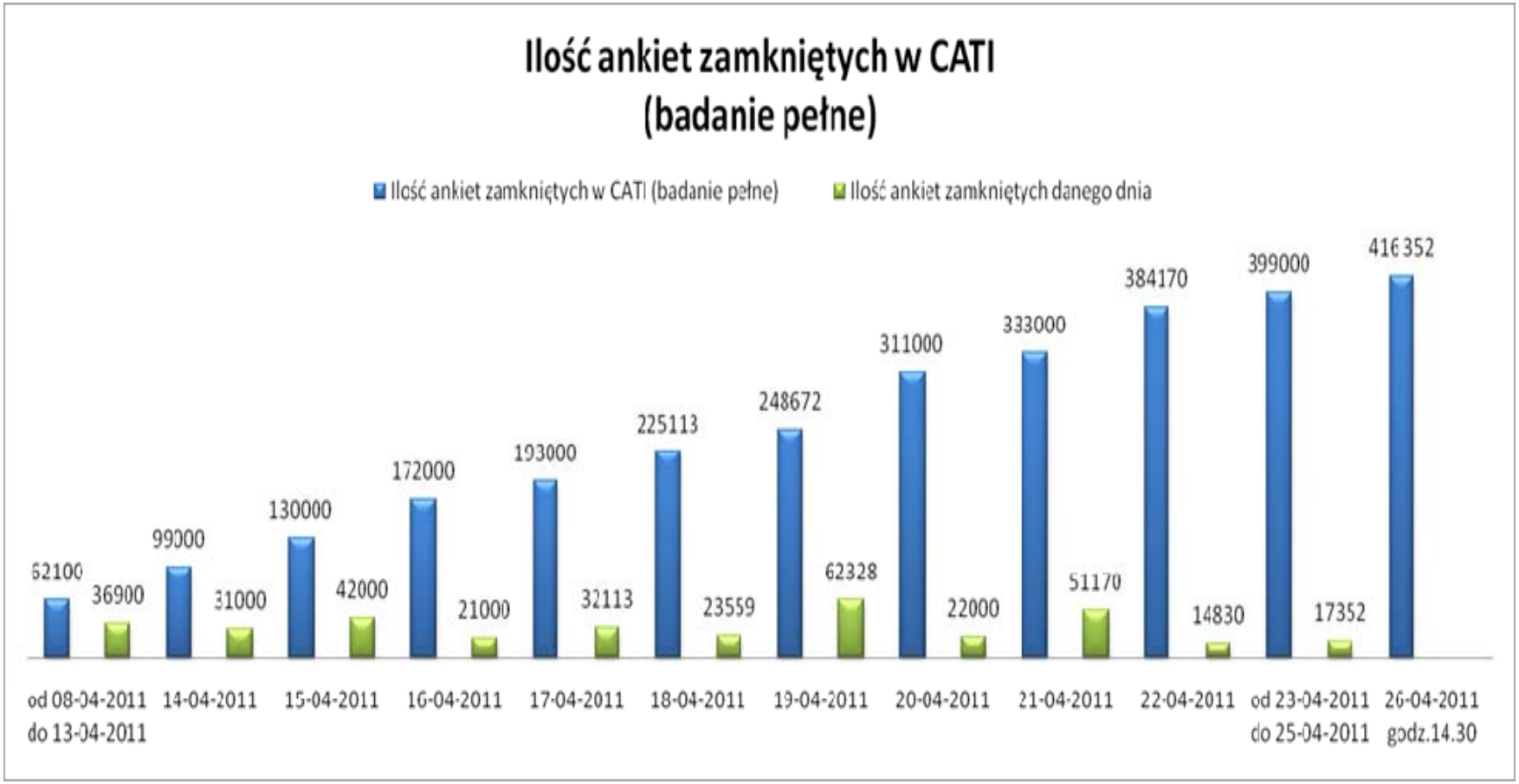

Spis osób bezdomnych oraz w OZZ

Spis osób bezdomnych przeprowadzony został w dniach ***15 -16 kwietnia br.***

Osoby bezdomne spisane zostały przez rachmistrzów spisowych.

Spisanych zostało około 9700 osób bezdomnych.

Spis w obiektach zbiorowego zakwaterowania odbędzie się ***w dniach 4 maja – 15 czerwca br.***

Osoby zamieszkujące/przebywające w obiektach zbiorowego zakwaterowania spisane będą przez właścicieli, administratorów lub zarządców obiektów.

W obiektach zbiorowego zakwaterowania nie będzie realizowany spis reprezentacyjny.

CENTRALNE BIURO SPISOWE

Udział procentowy osób bezdomnych które zostały spisane przez rachmistrza w dniach 15 - 16.04.2011 r. (ogólna liczba osób spisanych: 9 700)

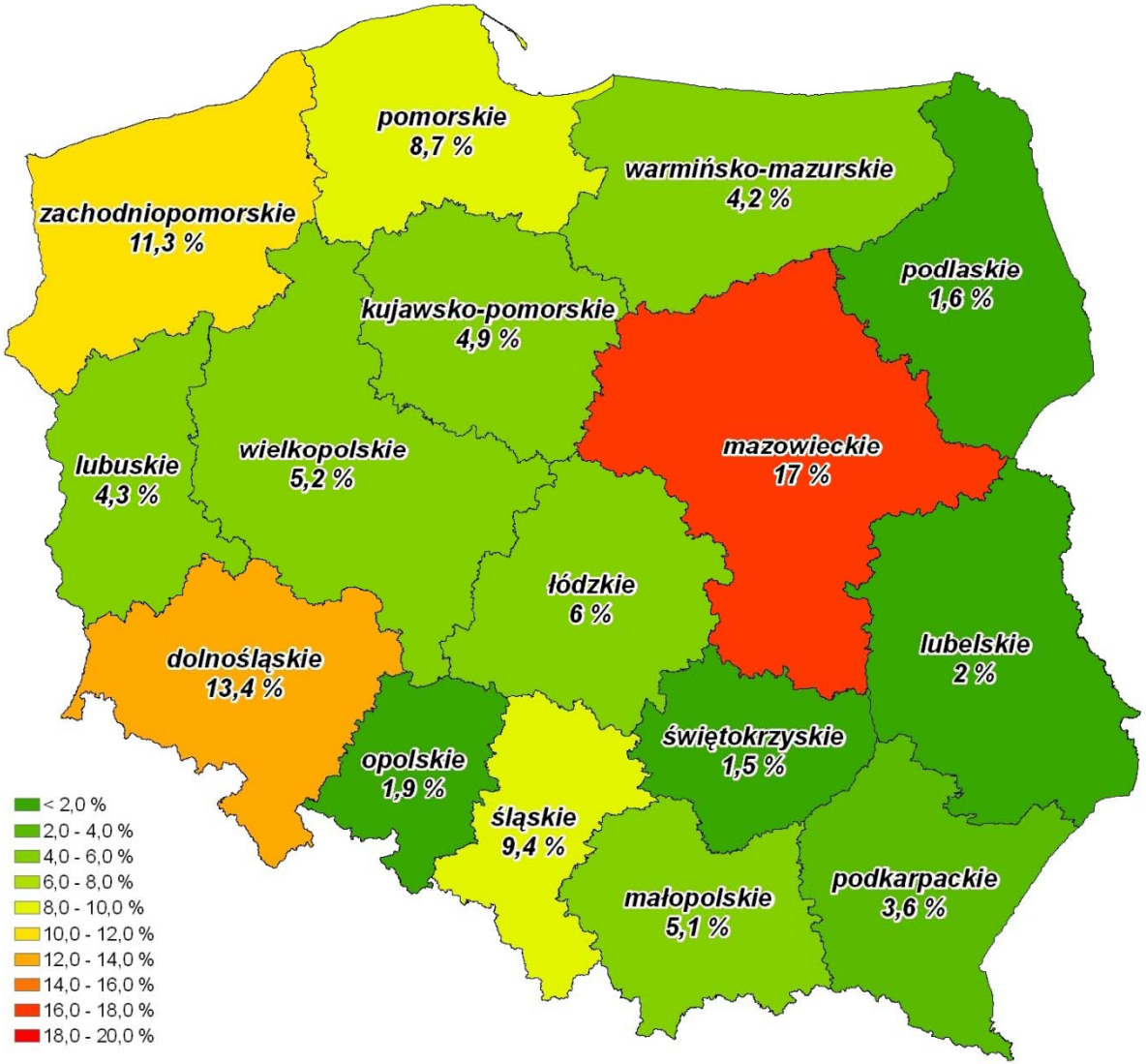

CENTRALNE BIURO SPISOWE

Rozmieszczenie osób bezdomnych Warszawa

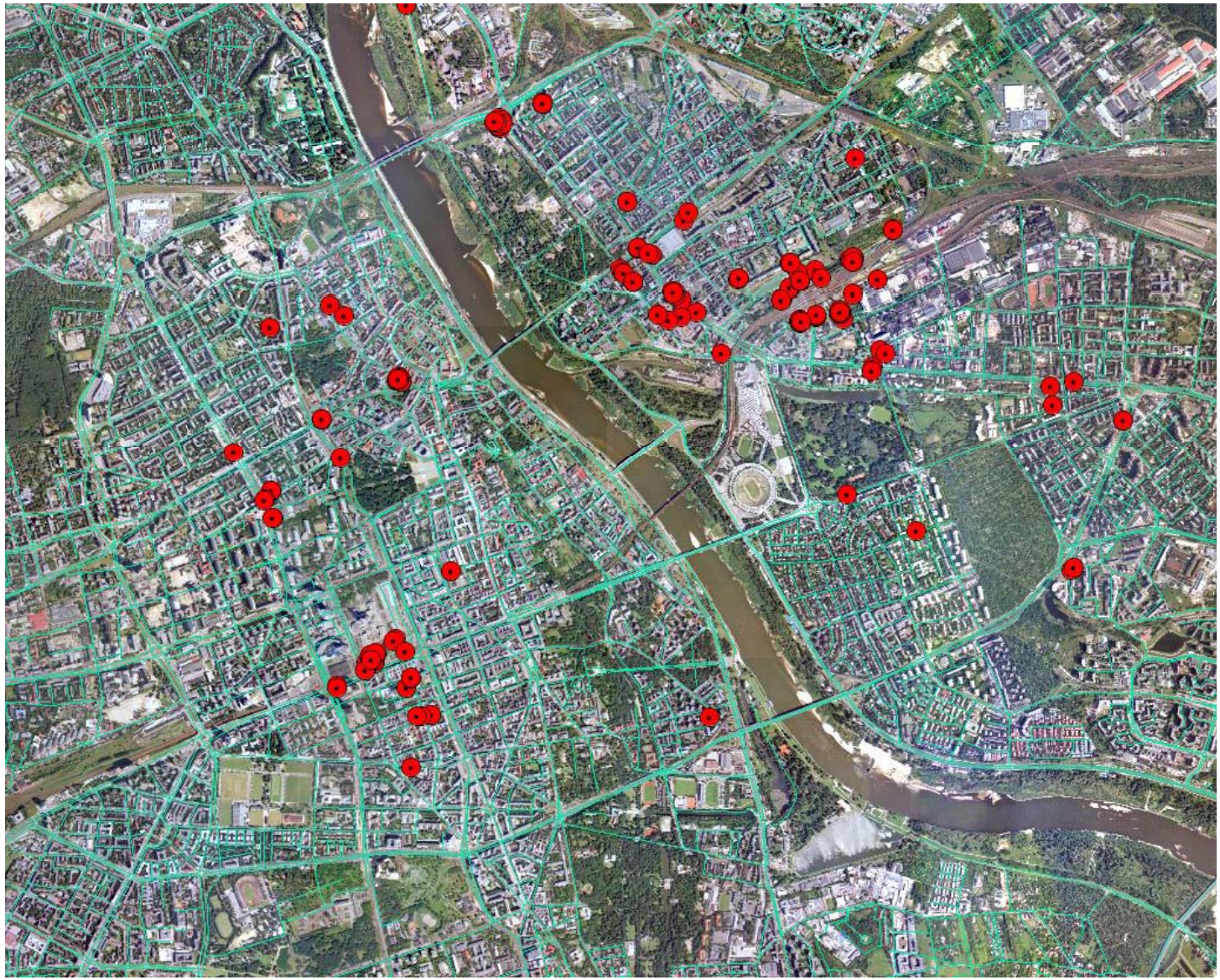

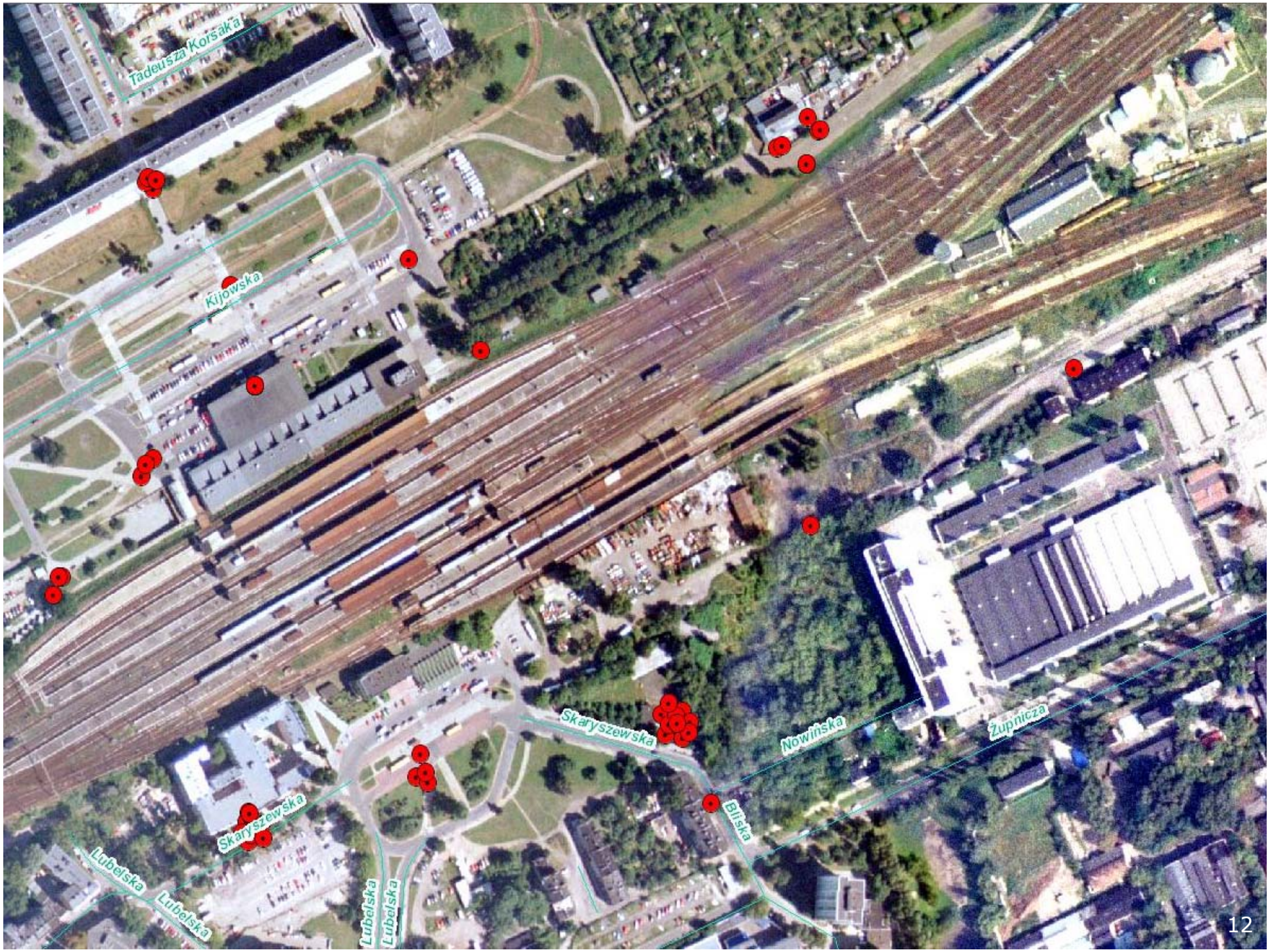
Tadeusza Korsaka
Kijowska
Skaryszewska
Nowińska
Żupnicza
Bliska
Skaryszewska
Lubelska
Lubelska
Lubelska
Lubelska

CENTRALNE
BIURO SPISOWE

Rozmieszczenie osób bezdomnych
Gdynia

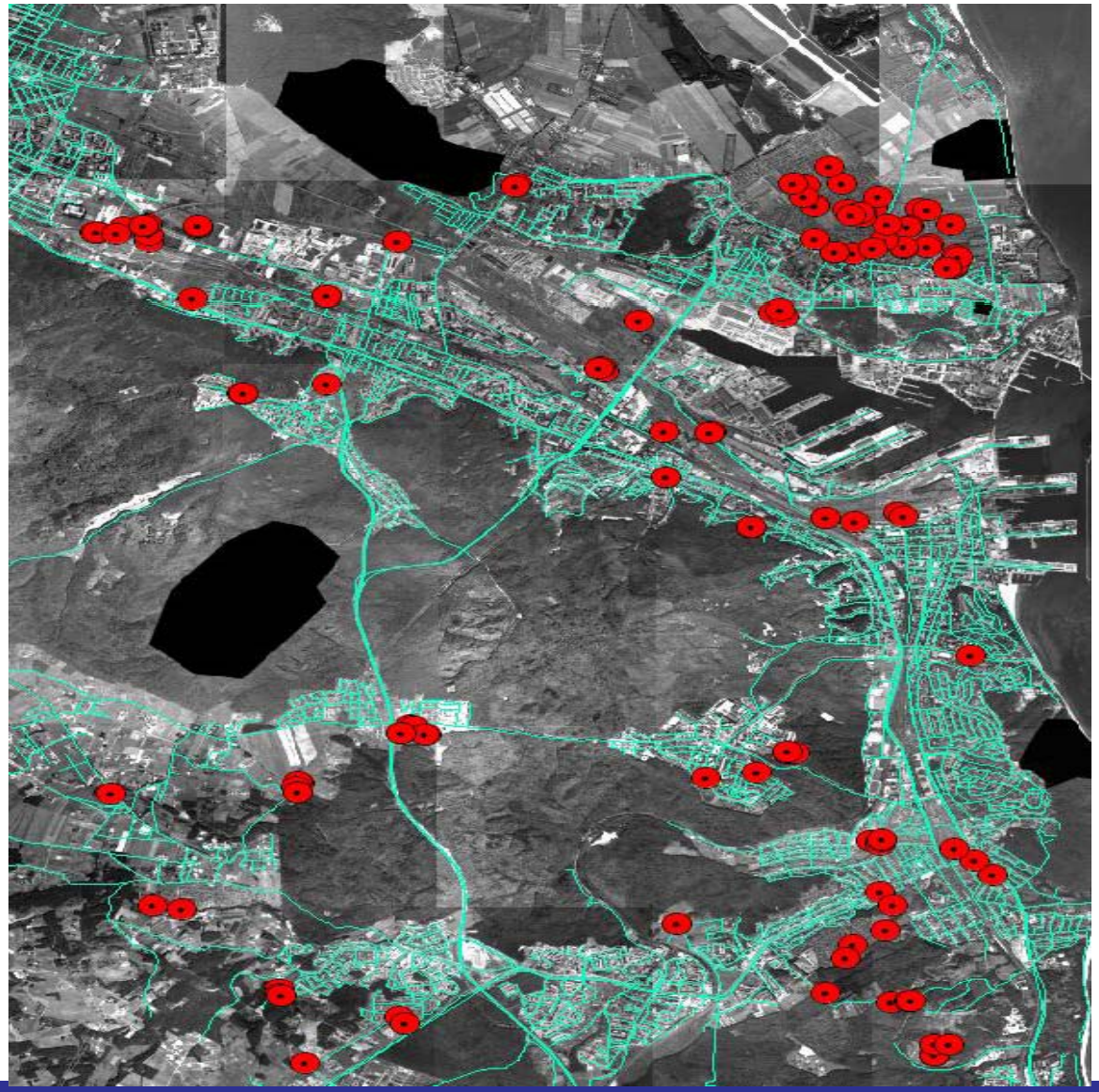

Arenda Dickmana
kol. Rybacka
Zielona
Rycerska
Zbrojna
Błękitna
Błękitna
Tucholska
Bonisławskiego
płk. Stanisława Dąbka
Piekarska
Turkusowa
Cechowa
Frezerów
Szklarska
Bruk arska
Czeladnicza
Szewska
Perłowa
Eugeniusza Kwiatkowskiego
Suchańskiego
Podgórska

Szczególne zdarzenia zgłaszane do CBS

- Odmowa spisu przez respondenta – **130 przypadków**
- Zagrożenie rachmistrza (liczba podjęty interwencji przez Pogotowie lub Policję – **9 przypadków**
- Skradzione terminale – **3 przypadki**

CENTRALNE
BIURO SPISOWE

Dziękuję za uwagę

CENTRALNE
BIURO SPISOWE