

INFORMACJA O SYTUACJI SPOŁECZNO – GOSPODARCZEJ POLSKI W PAŹDZIERNIKU 2013 R.

29 listopada 2013 r.

Podstawowe tendencje (1)

Tendencje obserwowane w październiku br. wskazują na stopniowe utrwalanie notowanych w poprzednich miesiącach oznak ożywienia gospodarczego:

- utrzymał się wzrost produkcji sprzedanej przemysłu i sprzedaży detalicznej,
- zmniejszyła się skala spadku produkcji budowlano-montażowej,
- umocniło się tempo wzrostu sprzedaży usług w transporcie.

Ceny towarów i usług konsumpcyjnych w październiku br. rosły w skali roku wolniej niż w poprzednich trzech miesiącach. Utrzymał się spadek cen producentów w przemyśle i budownictwie.

Podstawowe tendencje (2)

- Przeciętne zatrudnienie w sektorze przedsiębiorstw nadal było nieco niższe niż przed rokiem. Stopa bezrobocia rejestrowanego w końcu października br., podobnie jak w dwóch poprzednich miesiącach, wyniosła 13,0% (o 0,5% więcej niż przed rokiem).
- Według wstępnych wyników BAEL w III kwartale br. sytuacja na rynku pracy była nieco lepsza niż przed kwartałem. Nie odbiegała jednak znacznie od obserwowanej przed rokiem. Nieznacznie poprawiły się wskaźniki dotyczące bezrobocia, nieco lepsza była również relacja liczby osób niepracujących do pracujących. Na poziomie podobnym do obserwowanego przed rokiem ukształtowały się wskaźnik zatrudnienia i liczba pracujących.
- Nieco wolniej niż przed miesiącem wzrosły w skali roku przeciętne miesięczne wynagrodzenia nominalne brutto w sektorze przedsiębiorstw oraz ich siła nabywcza. Nadal w szybszym tempie niż wynagrodzenia rosły nominalne i realne świadczenia emerytalno-rentowe.

Podstawowe tendencje (3)

- Na rynku rolnym w październiku br., przy wysokim wzroście podaży, odnotowano znaczny spadek cen skupu zbóż w skali roku. Obniżyły się również ceny skupu wszystkich podstawowych gatunków żywca rzeźnego. Znacznie wzrosły natomiast ceny skupu ziemniaków (m.in. w wyniku niższych niż przed rokiem zbiorów) oraz mleka. Gorsza niż we wrześniu br. była opłacalność tuczu trzody chlewnej.

Podstawowe tendencje (4)

- Dynamika obrotów towarowych handlu zagranicznego (liczonych w zł) w okresie trzech kwartałów ub. roku była słabsza niż w analogicznym okresie ub. roku. Wzrost eksportu, przy spadku importu wpłynął na wyraźną poprawę ujemnego salda obrotów w porównaniu z obserwowanym przed rokiem. W okresie styczeń-sierpień br. wskaźnik terms of trade ukształtował się na korzystnym poziomie (101,5 wobec 98,3 przed rokiem).
- Deficyt budżetu państwa po dziesięciu miesiącach br. wyniósł 39,5 mld zł, co stanowiło 76,5% kwoty założonej w ustawie budżetowej na 2013 r.

Produkt Krajowy Brutto

PRODUKT KRAJOWY BRUTTO
(analogiczny okres roku poprzedniego=100)

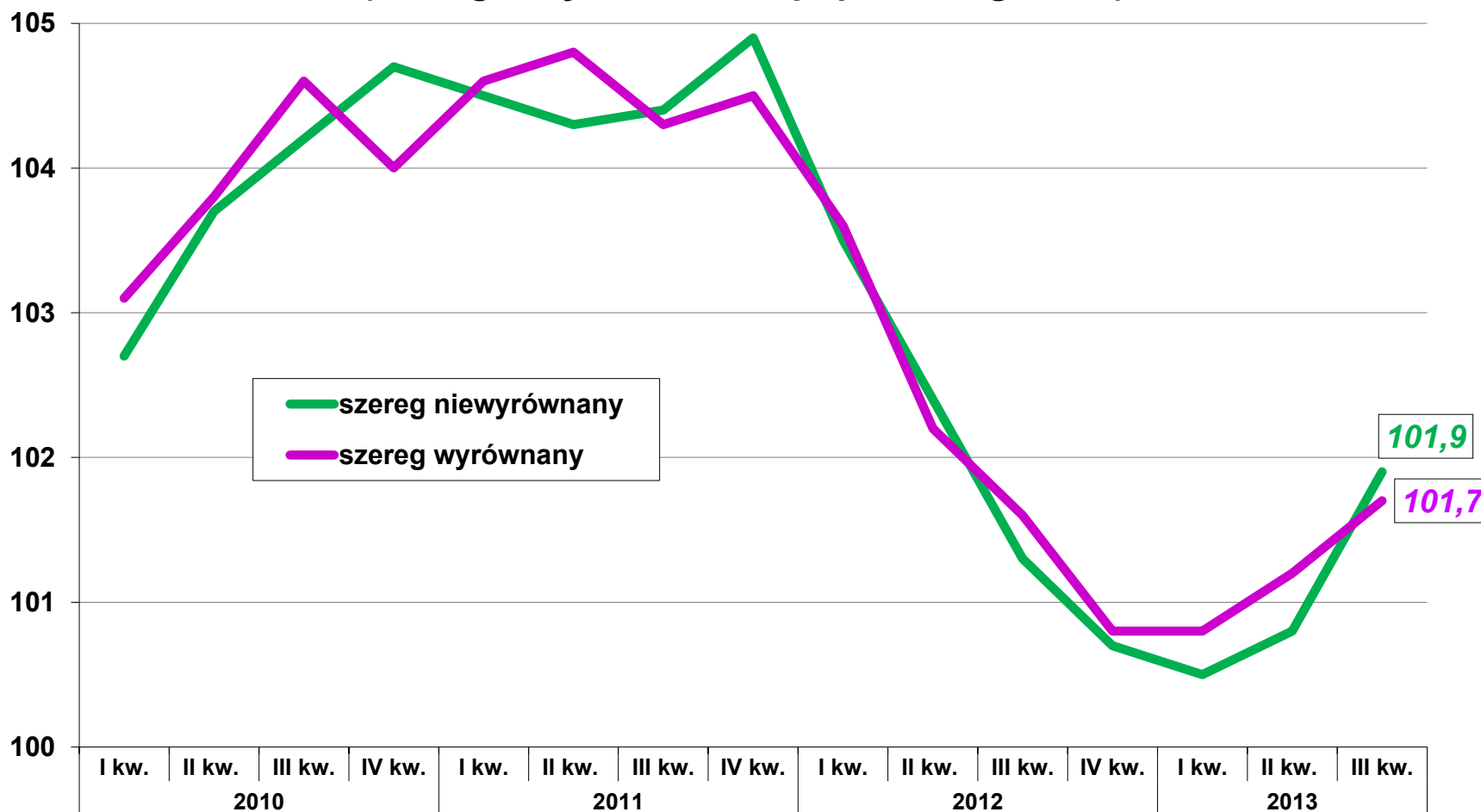

Produkt Krajowy Brutto

PRODUKT KRAJOWY BRUTTO (wyrównany sezonowo, okres poprzedni=100)

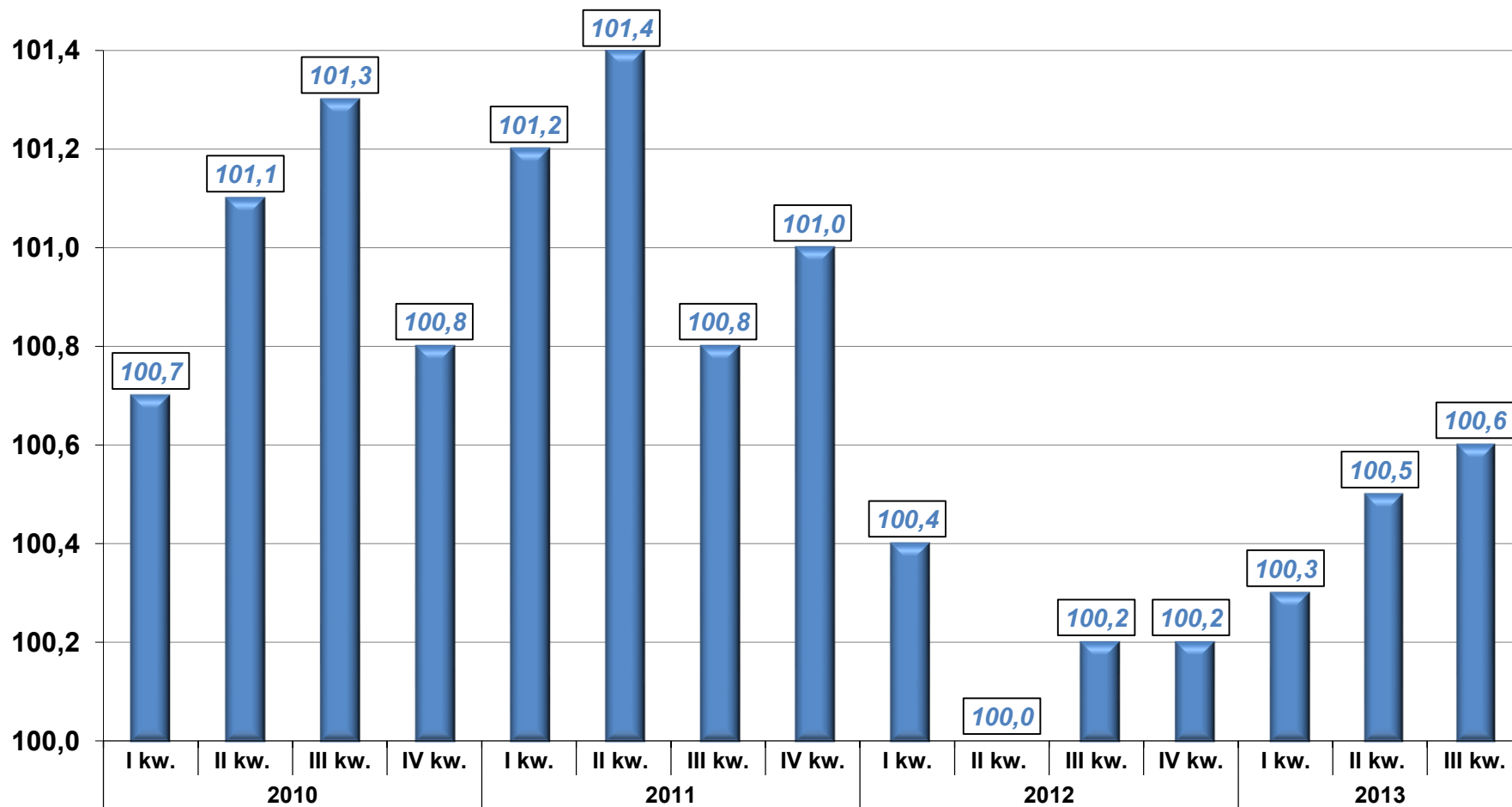

Produkt Krajowy Brutto

PKB
(zmiana w %, r/r, wyrównany sezonowo)

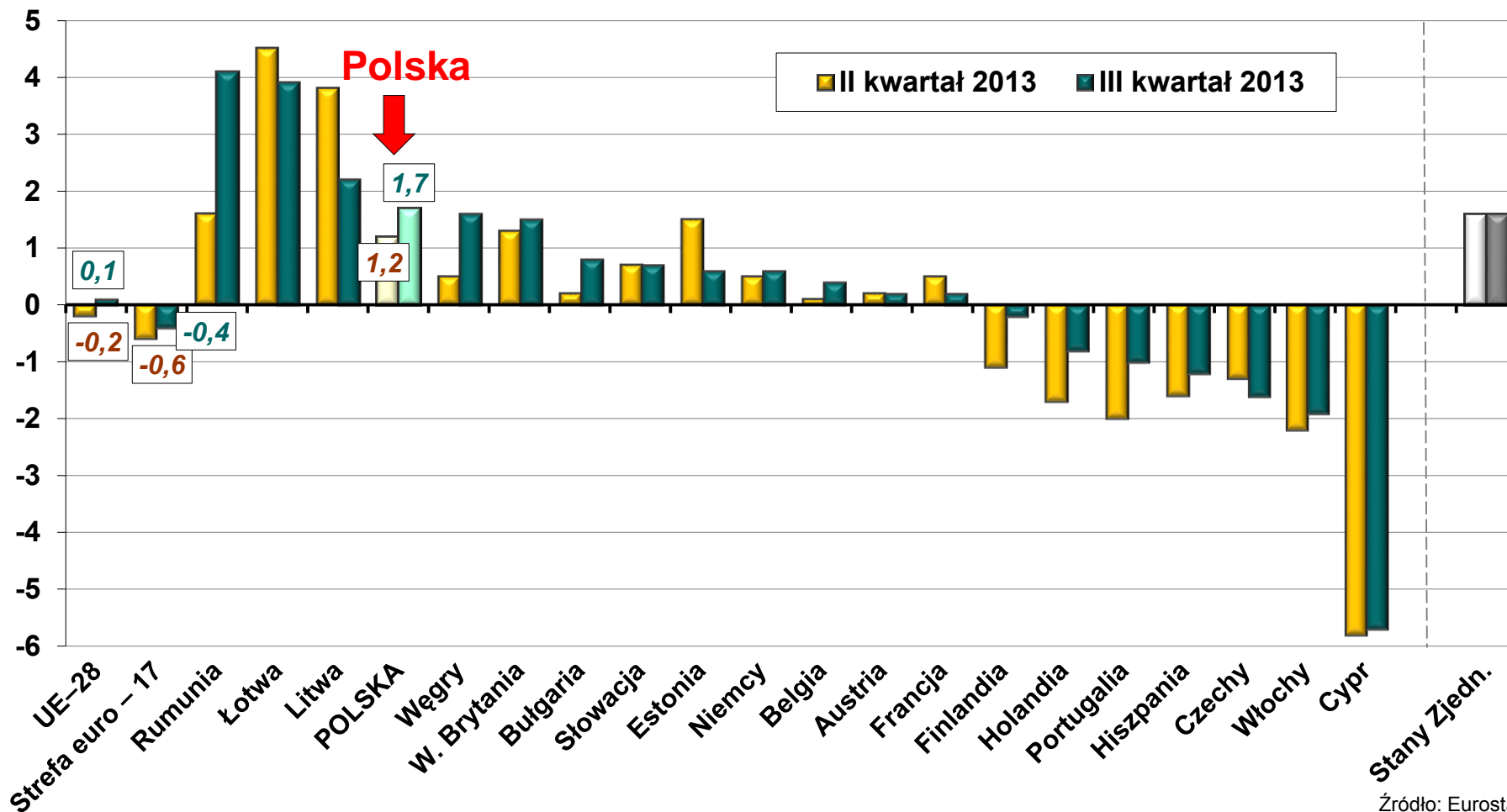

Źródło: Eurostat.

Produkt Krajowy Brutto

WARTOŚĆ DODANA BRUTTO (analogiczny okres roku poprzedniego=100)

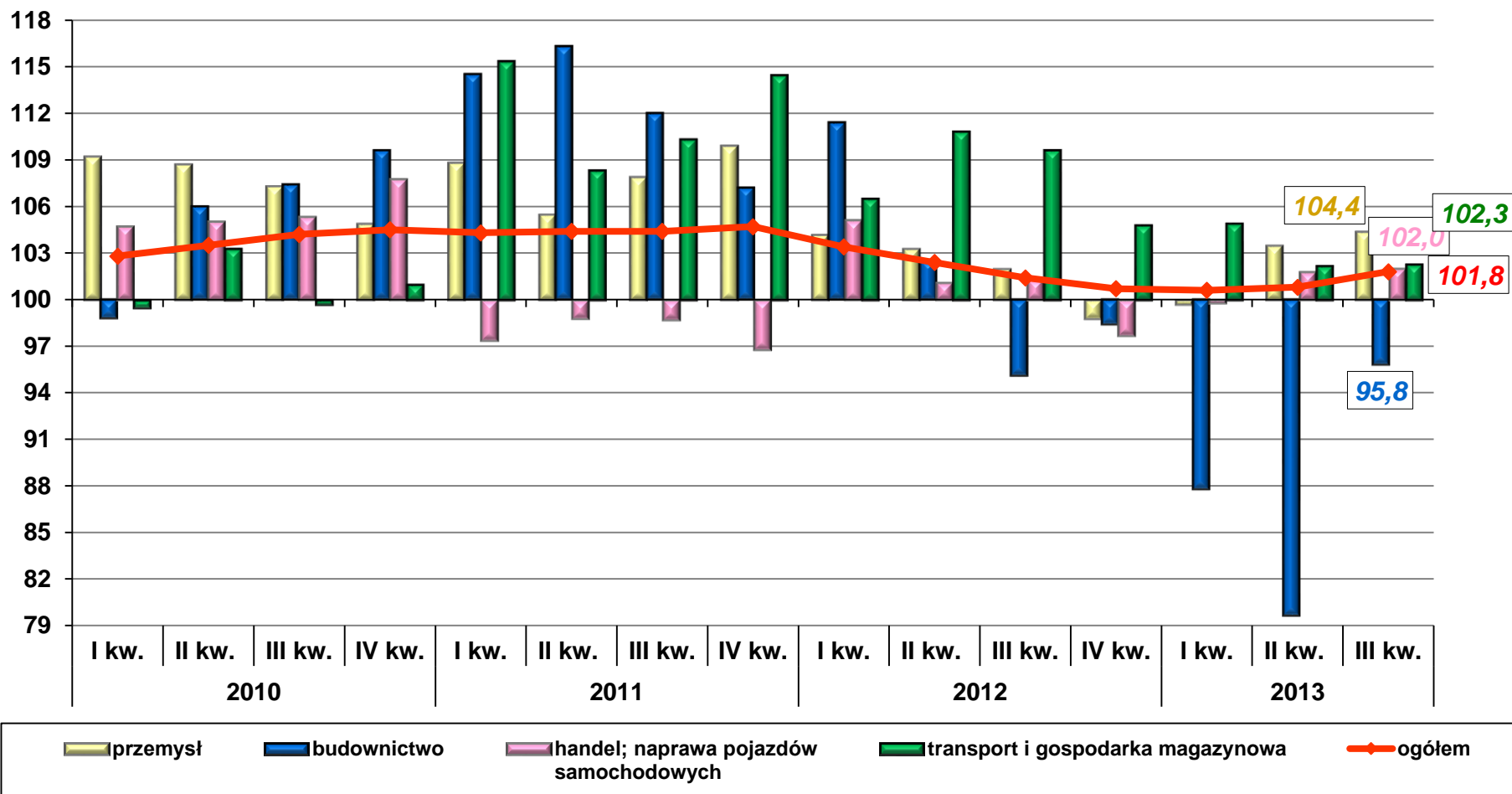

Produkt Krajowy Brutto

PKB I POPYT KRAJOWY
(rok poprzedni=100)

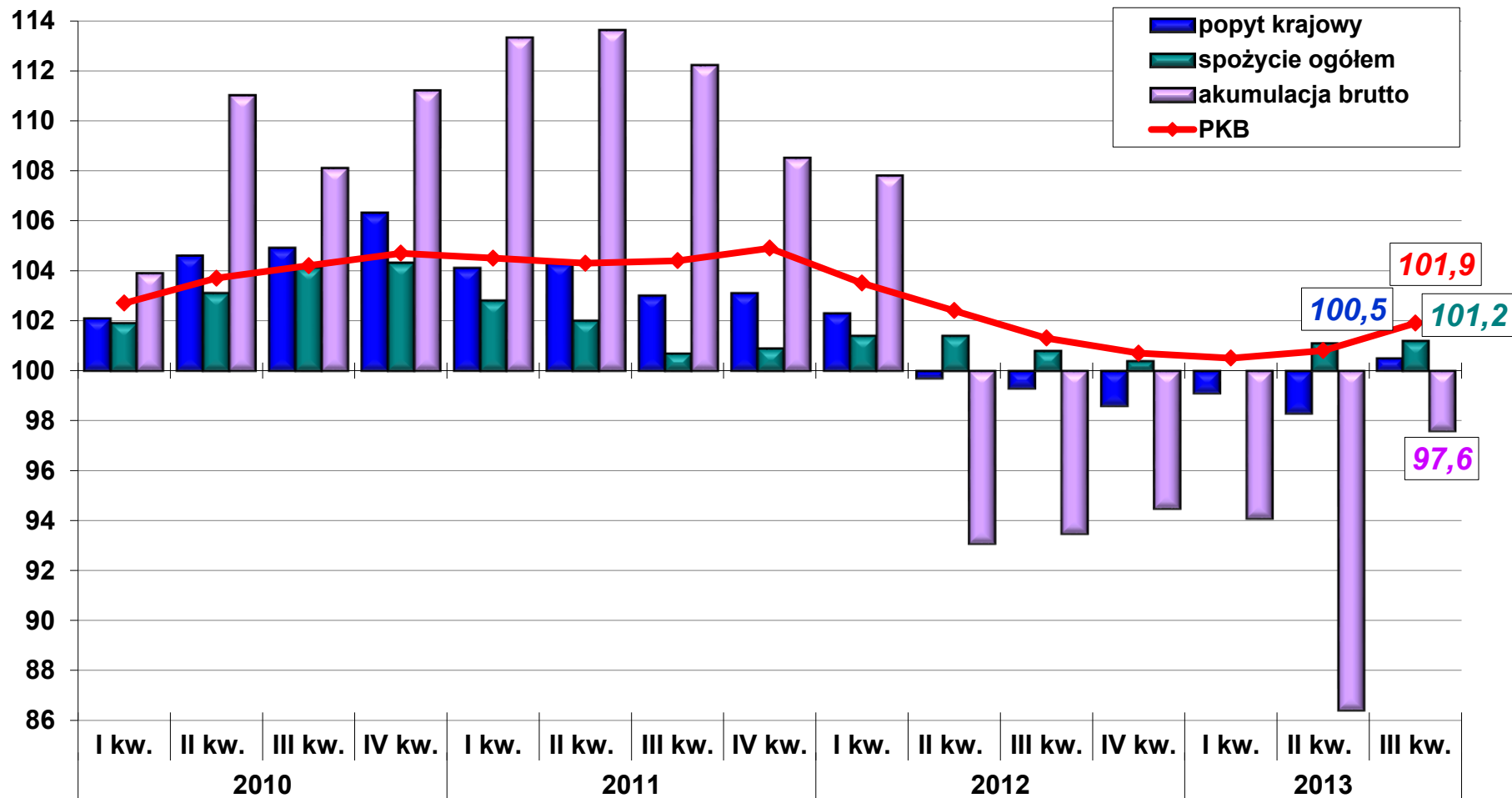

Produkt Krajowy Brutto

POPYT KRAJOWY (analogiczny okres roku poprzedniego=100)

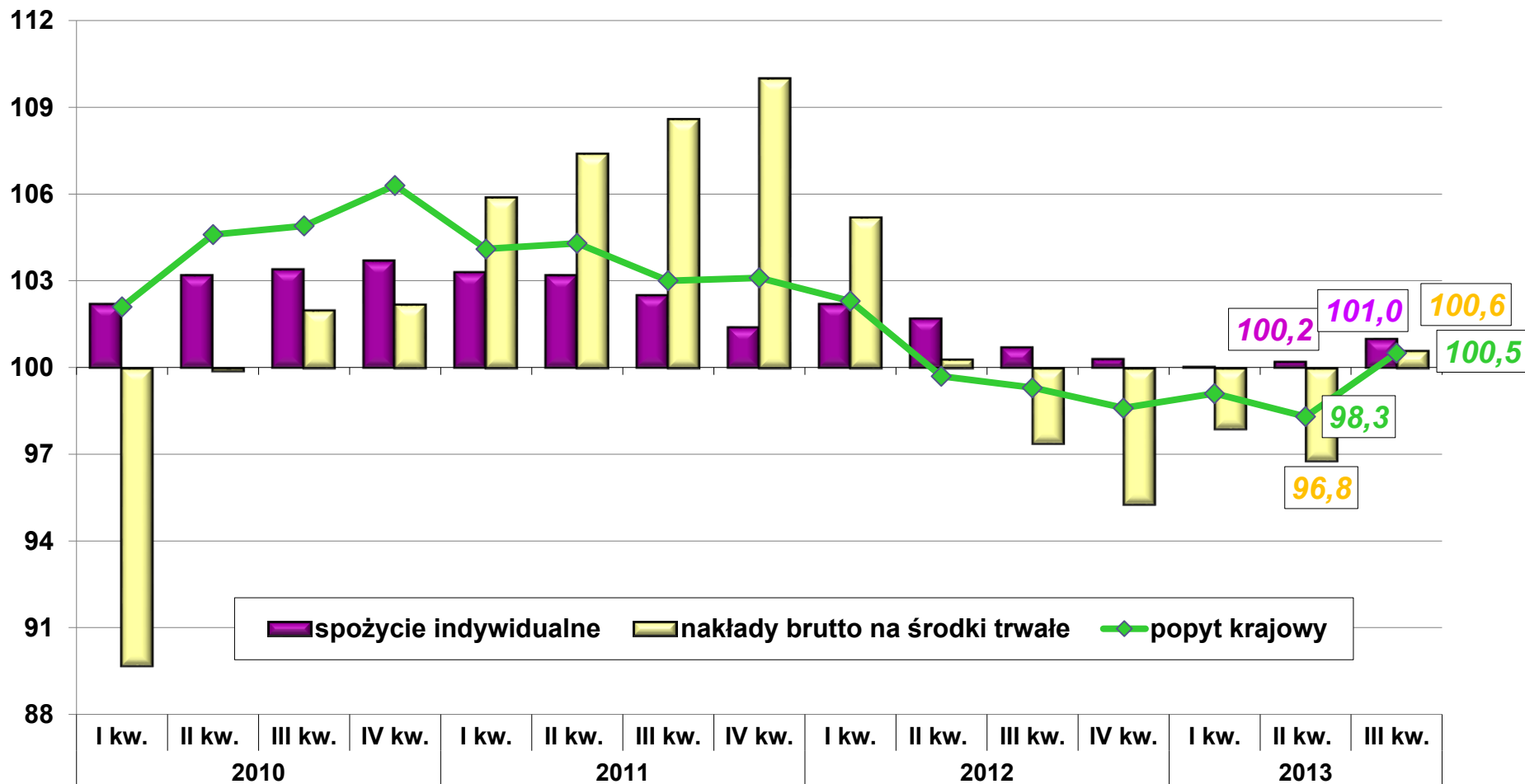

Produkt Krajowy Brutto

POPYT KRAJOWY (analogiczny okres roku poprzedniego=100)

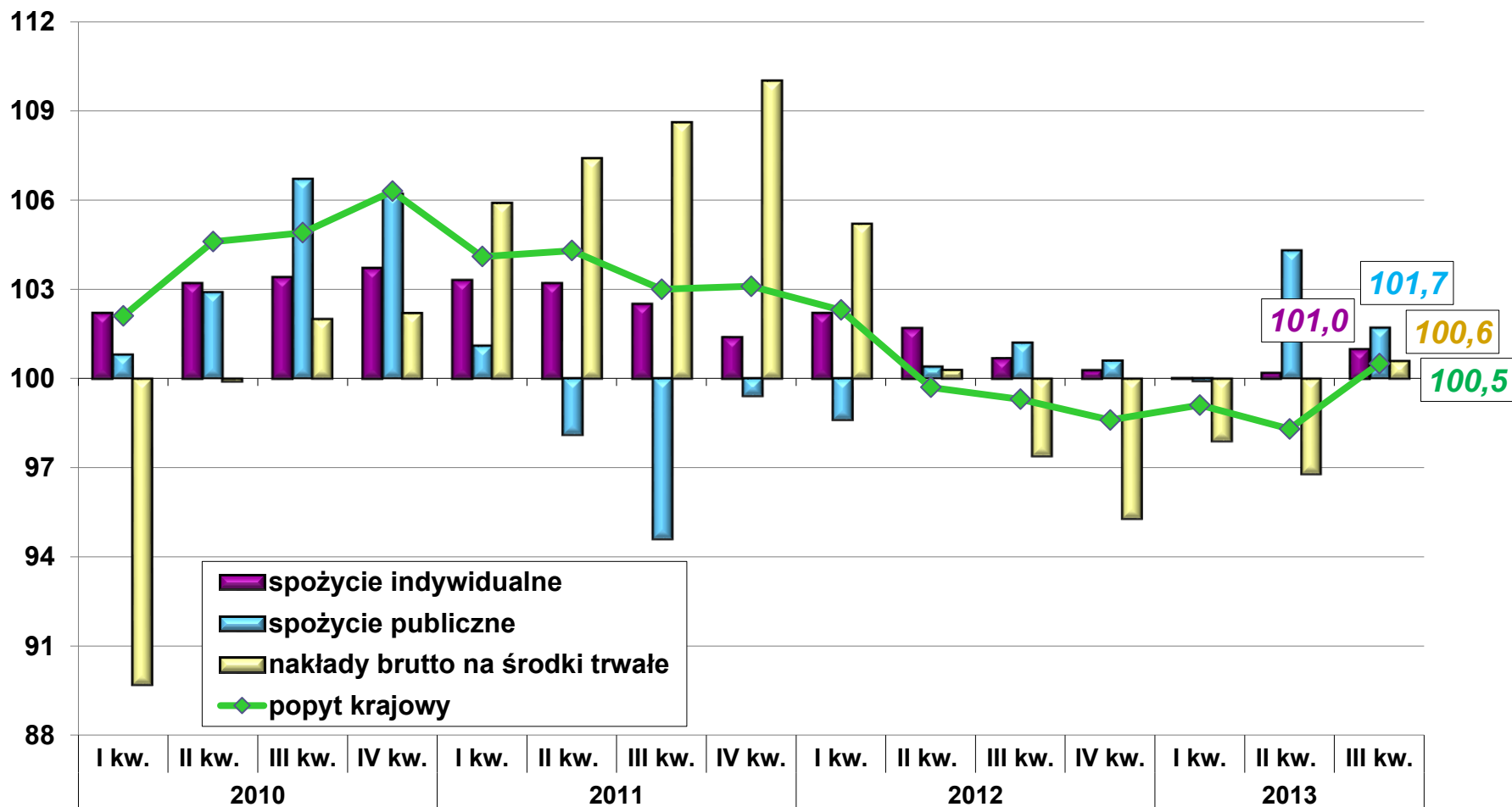

STOPA INWESTYCJI

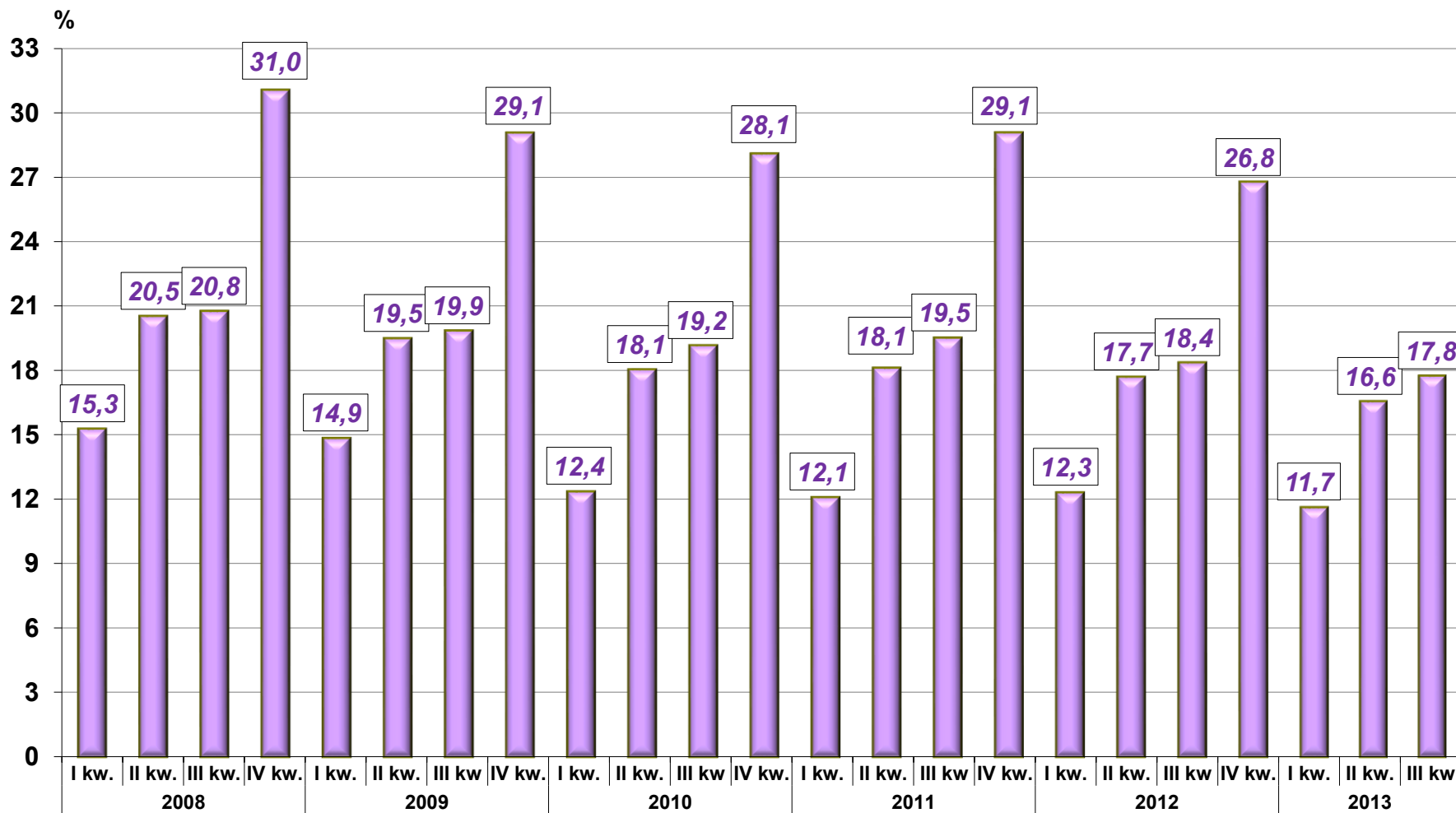

Produkt Krajowy Brutto

SKALA WPŁYWU WYBRANYCH KATEGORII NA WZROST REALNY PKB

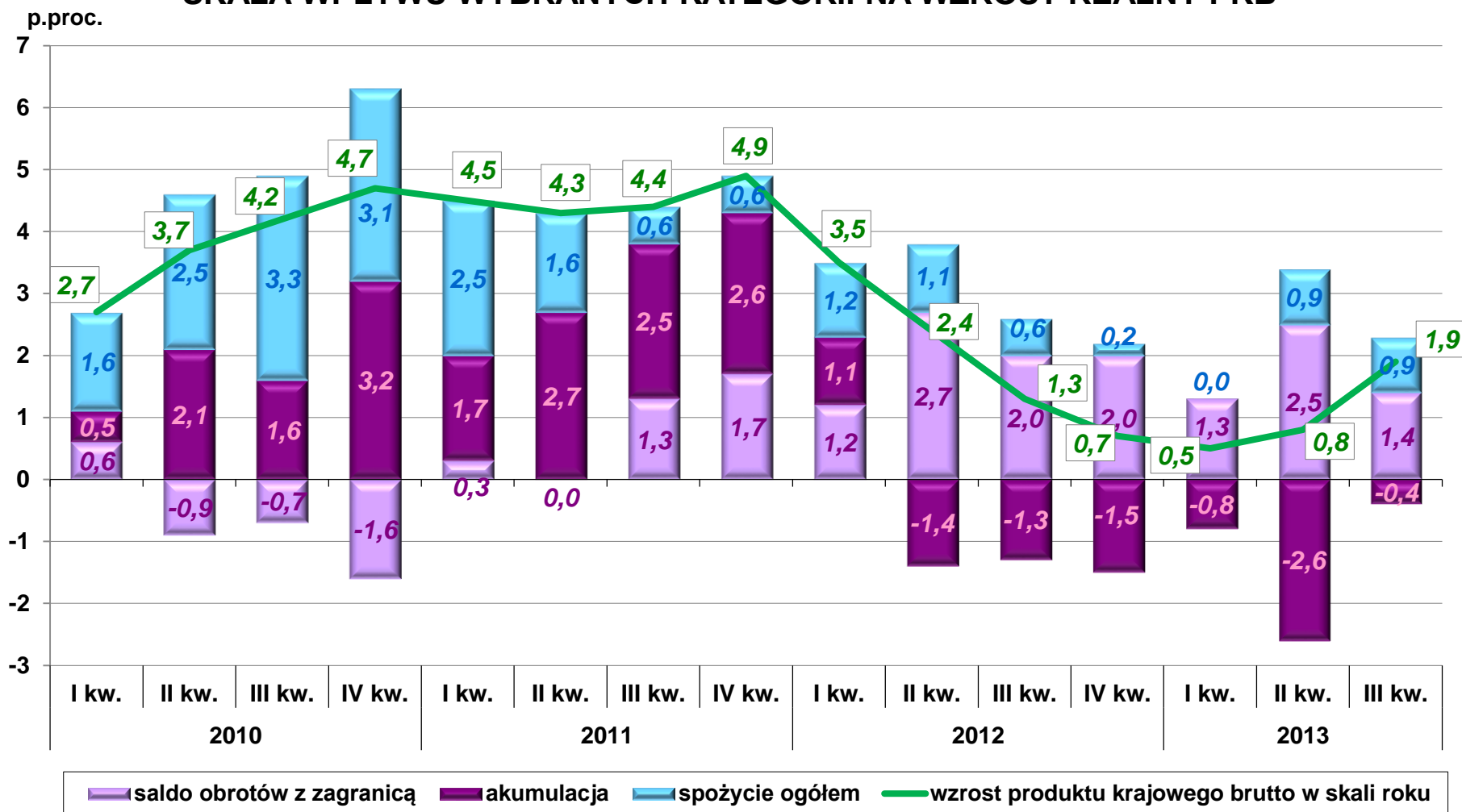

Produkt Krajowy Brutto

Skala wpływu poszczególnych kategorii na wzrost realny PKB (w p.proc.)

Wyszczególnienie	2012					2013		
	kwartały							
	I-IV	I	II	III	IV	I	II	III
PKB	1,9	3,5	2,4	1,3	0,7	0,5	0,8	1,9
POPYT KRAJOWY	-0,1	2,3	-0,3	-0,7	-1,3	-0,8	-1,7	0,5
Spożycie ogółem	0,8	1,2	1,1	0,6	0,2	0,0	0,9	0,9
w tym:								
indywidualne	0,7	1,5	1,0	0,4	0,1	0,0	0,1	0,6
publiczne	0,1	-0,3	0,1	0,2	0,1	0,0	0,8	0,3
Akumulacja brutto	-0,9	1,1	-1,4	-1,3	-1,5	-0,8	-2,6	-0,4
w tym:								
nakłady brutto na środki trwałe	-0,3	0,6	0,1	-0,5	-1,3	-0,3	-0,6	0,1
przyrost rzeczowych środków obrotowych	-0,6	0,5	-1,5	-0,8	-0,2	-0,5	-2,0	-0,5
Saldo obrotów z zagranicą	2,0	1,2	2,7	2,0	2,0	1,3	2,5	1,4
Wartość dodana brutto	1,7	3,0	2,1	1,3	0,6	0,5	0,7	1,5

Produkt Krajowy Brutto

PKB – EKSPORT I IMPORT (analogiczny okres roku poprzedniego=100)

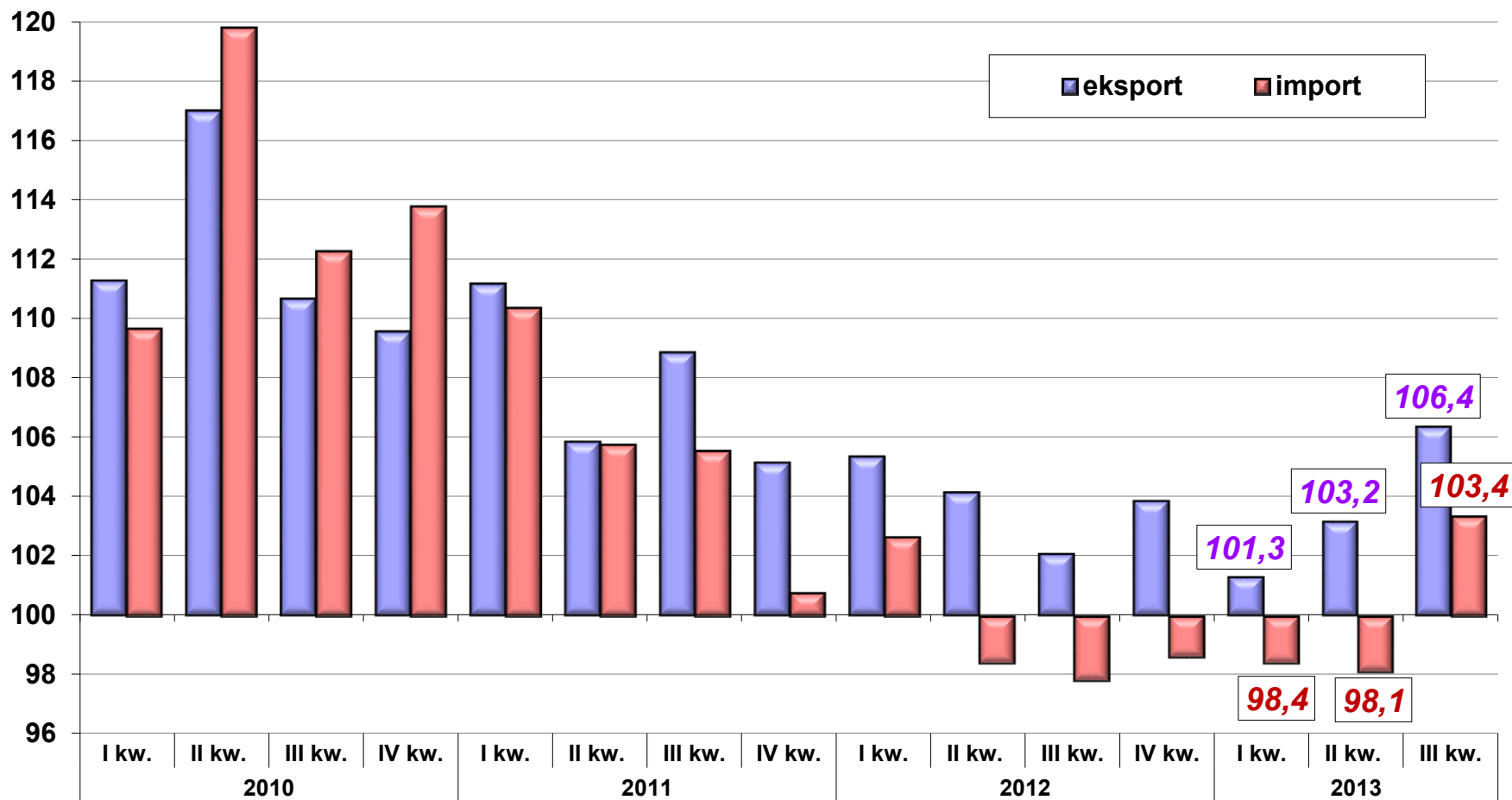

Wyniki finansowe i nakłady inwestycyjne przedsiębiorstw niefinansowych

- W okresie trzech kwartałów br. badane przedsiębiorstwa uzyskały nieco lepsze wyniki finansowe niż w analogicznym okresie ub. roku. Zwiększyły się m.in. wyniki finansowe brutto i netto, po znaczącym spadku przed rokiem. Nieznacznie poprawiły się podstawowe wskaźniki ekonomiczno-finansowe.
- Wzrosły nakłady inwestycyjne badanych podmiotów. Większa niż przed rokiem była wartość kosztorysowa nowo rozpoczętych inwestycji.

	I–III kw. 2013 r.	
	w mln zł	I–III kw. 2012=100
Wynik finansowy ze sprzedaży produktów, towarów i materiałów	75 846,3	102,4
Wynik na działalności gospodarczej	82 771,4	101,8
Wynik finansowy brutto	82 793,2	101,9
Wynik finansowy netto	70 297,5	104,6
	I–III kw. 2012 r.	I–III kw. 2013 r.
Wskaźnik poziomu kosztów	95,4%	95,3%
Wskaźnik rentowności obrotu brutto	4,6%	4,7%
Wskaźnik rentowności obrotu netto	3,8%	4,0%
Wskaźnik płynności finansowej I stopnia	31,3%	32,7%
Wskaźnik płynności finansowej II stopnia	97,4%	98,2%

WYNIK FINANSOWY NETTO W WYBRANYCH SEKCJACH PKD W OKRESIE I-IX 2013 r. w mld zł

Zmiany do okresu I-IX 2012 r. – w %

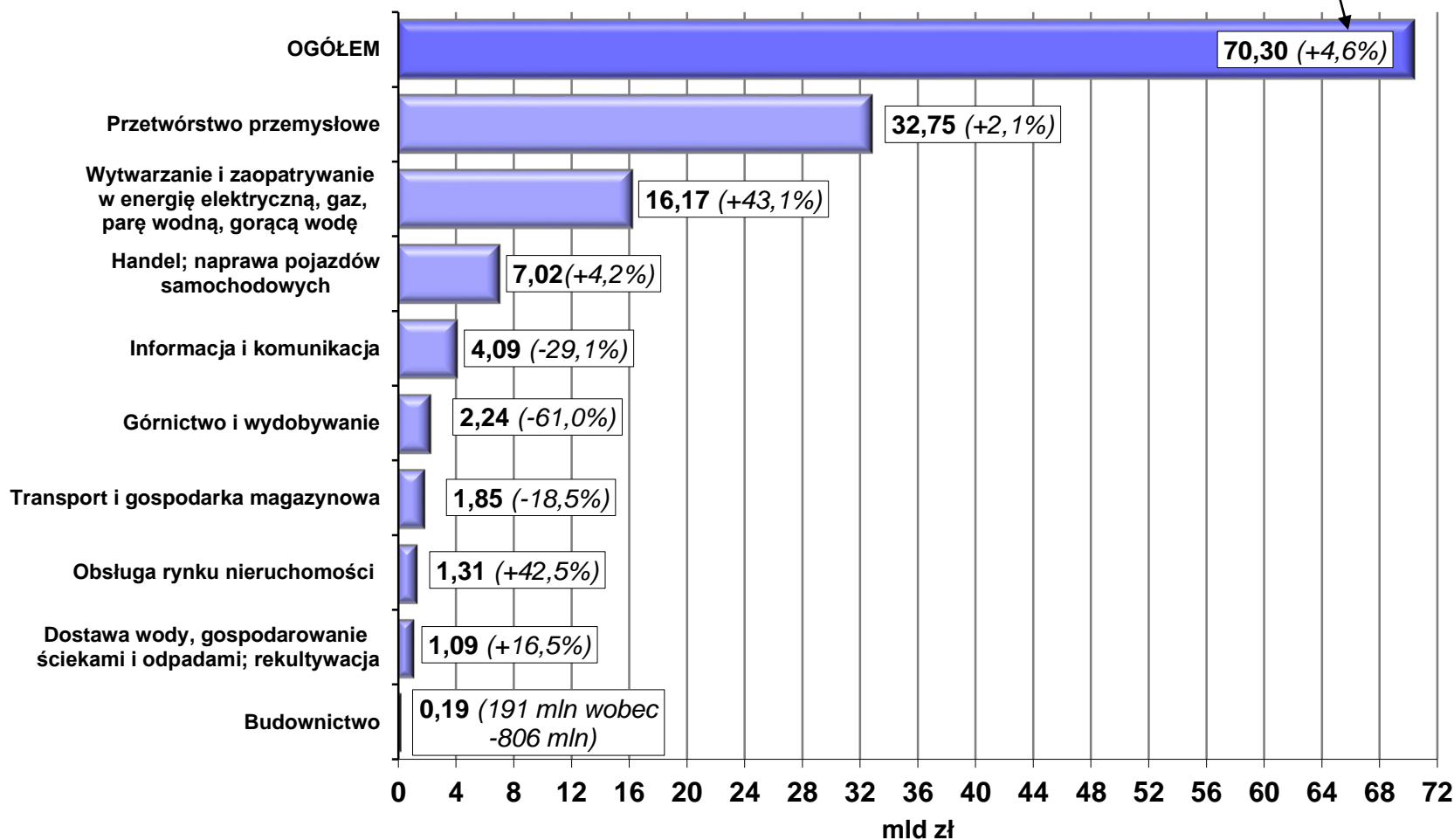

PRZEDSIĘBIORSTWA WYKAZUJĄCE ZYSK NETTO

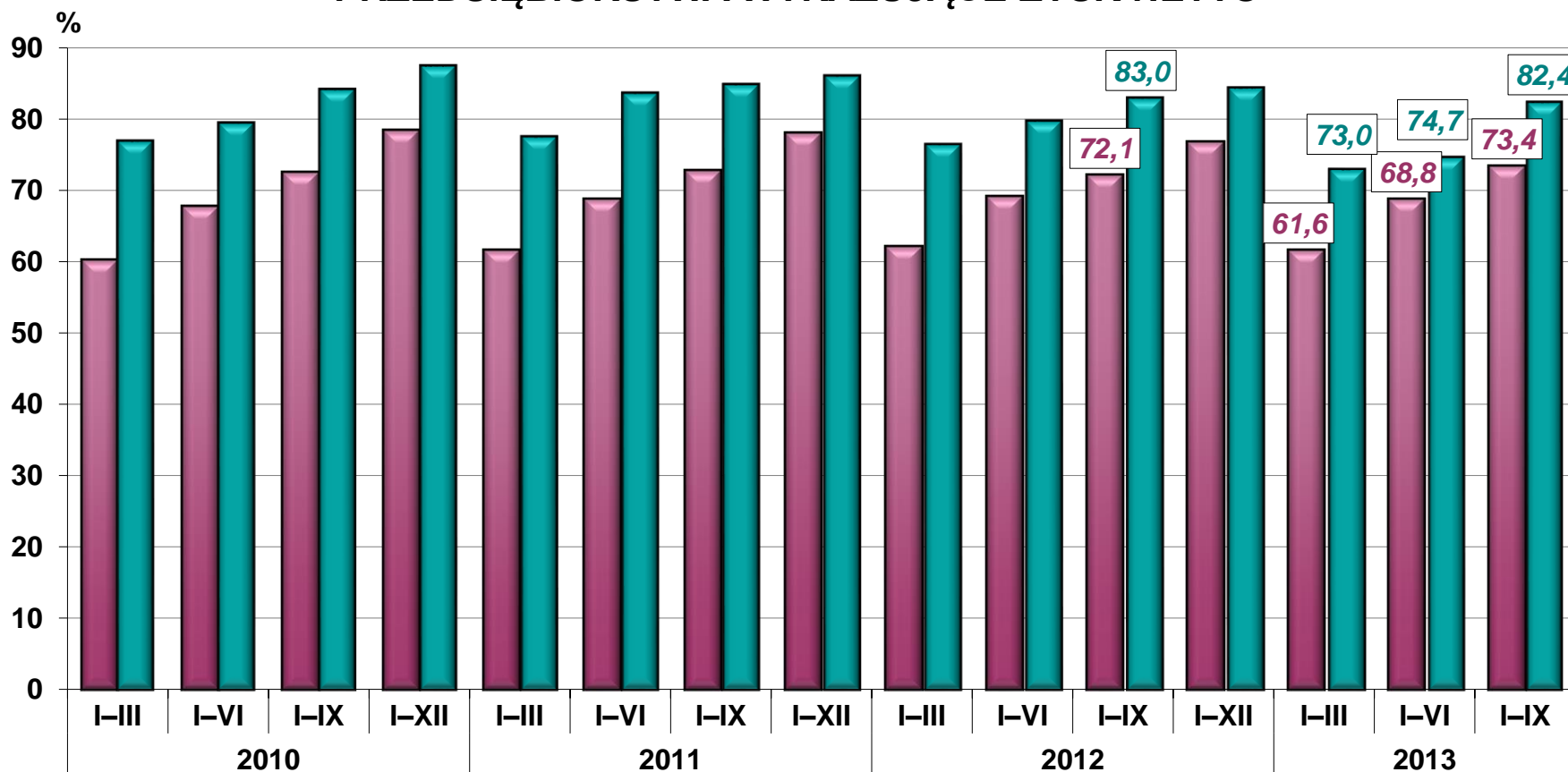

- udział liczby przedsiębiorstw zyskowych w liczbie przedsiębiorstw ogółem
- udział przychodów przedsiębiorstw zyskowych w przychodach z całokształtu działalności ogółem

WSKAŹNIKI RENTOWNOŚCI

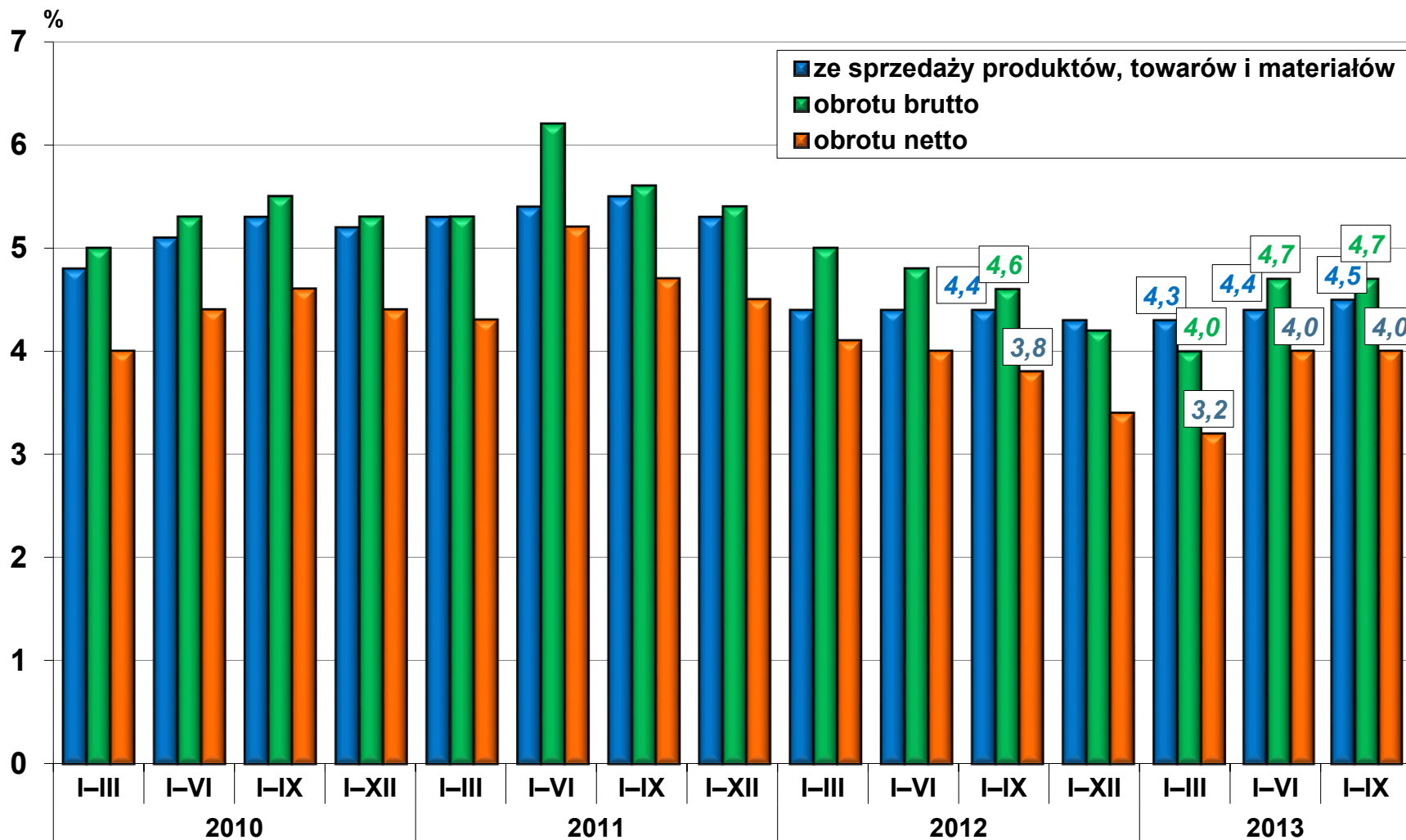

WSKAŹNIKI RENTOWNOŚCI ZE SPRZEDAŻY PRODUKTÓW, TOWARÓW I MATERIAŁÓW WEDŁUG WYBRANYCH SEKCJI PKD

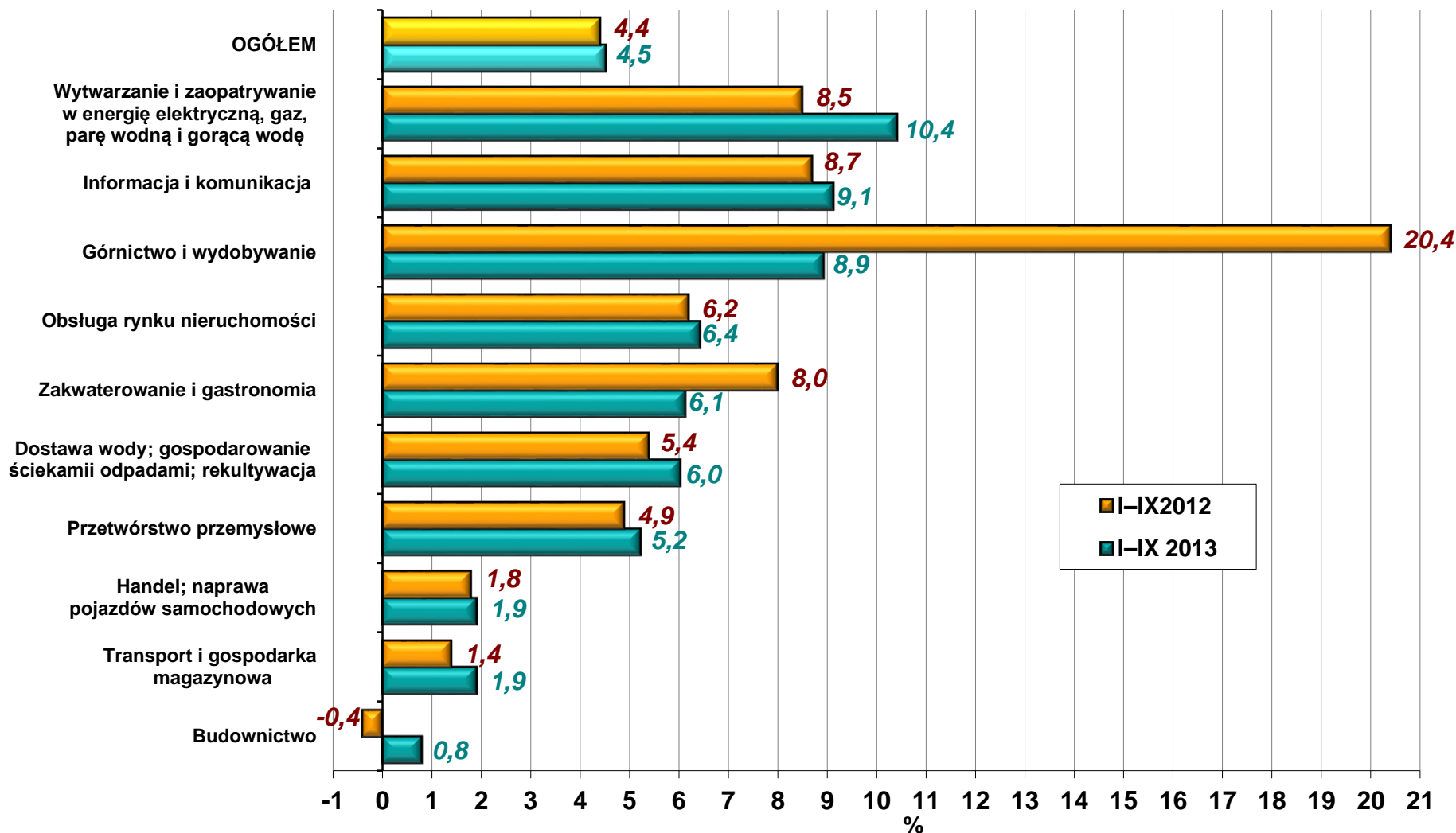

WSKAŹNIKI RENTOWNOŚCI ZE SPRZEDAŻY PRODUKTÓW, TOWARÓW I MATERIAŁÓW W WYBRANYCH DZIAŁACH PRZEMYSŁU

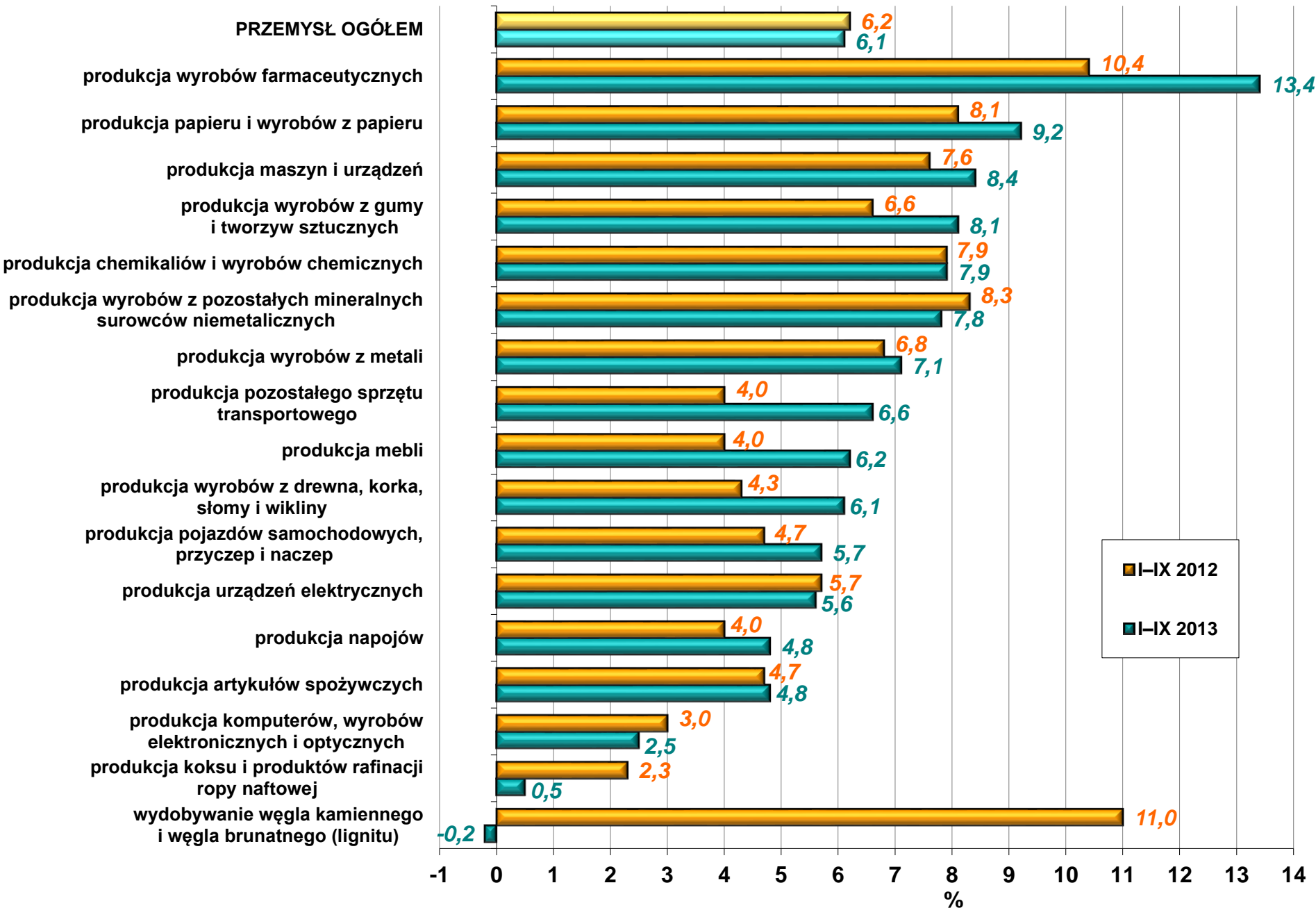

WSKAŹNIKI RENTOWNOŚCI OBROTU NETTO W WYBRANYCH SEKCJACH PKD

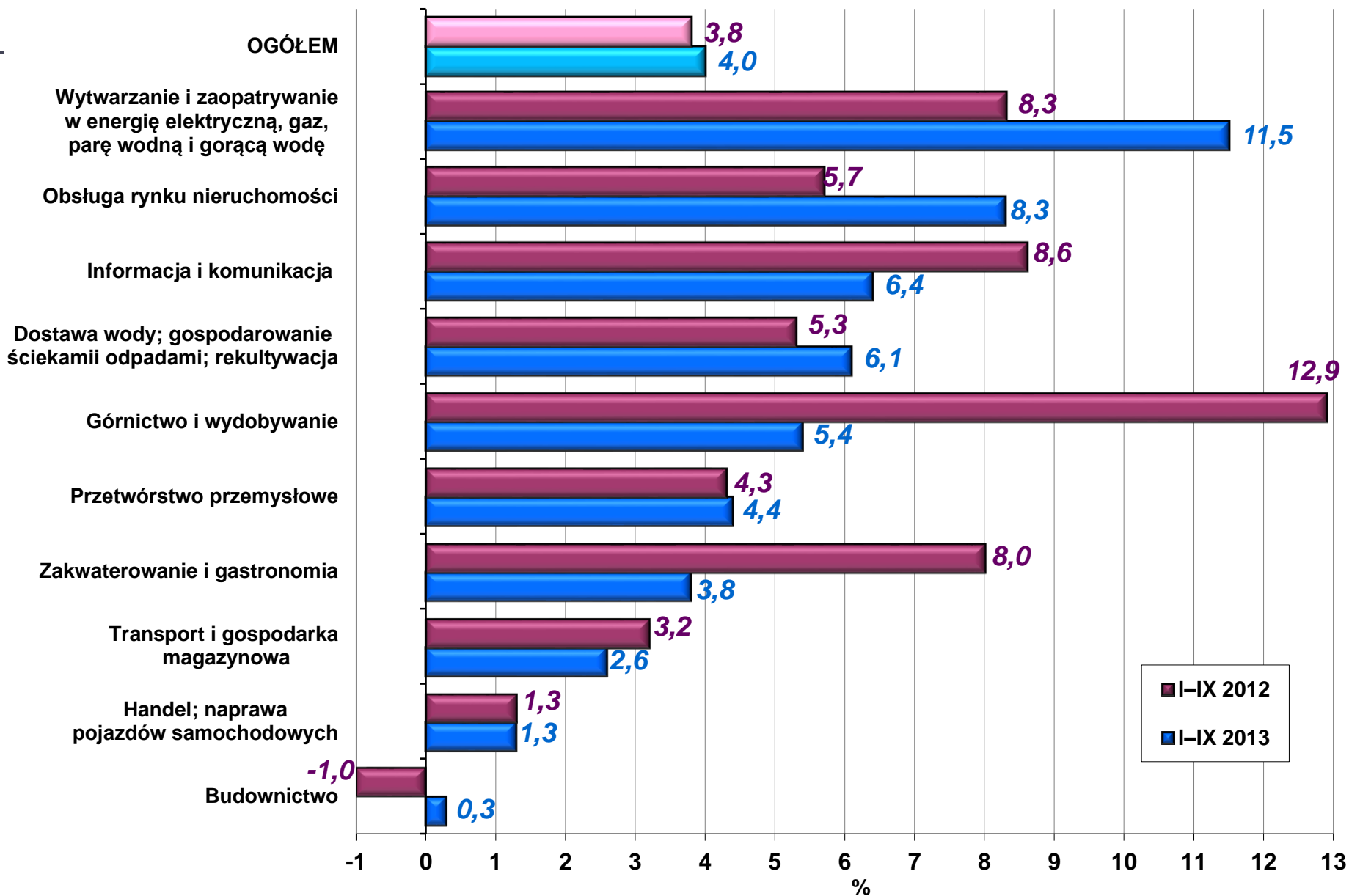

WSKAŹNIKI RENTOWNOŚCI OBROTU NETTO W WYBRANYCH DZIAŁACH PRZEMYSŁU

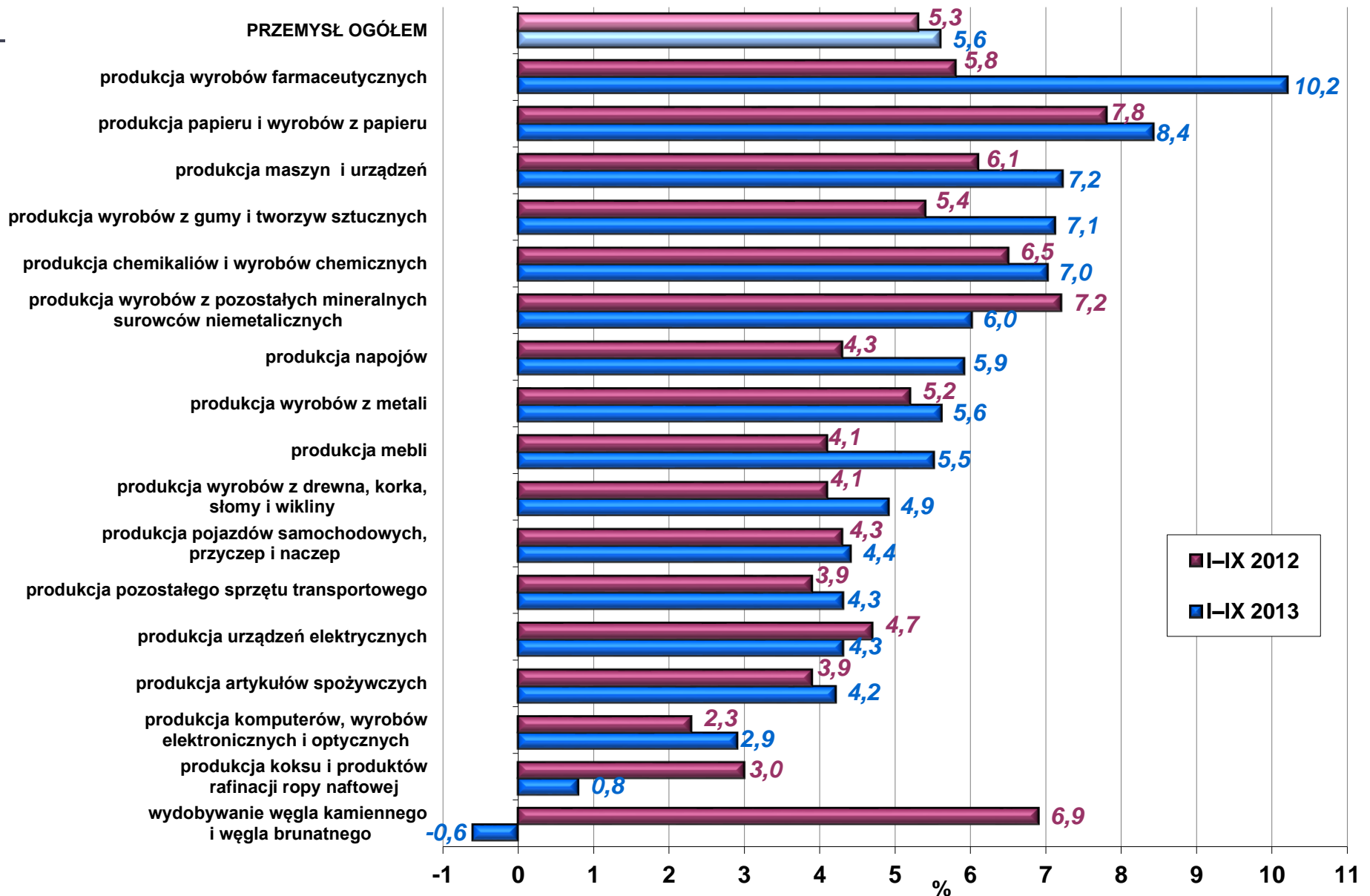

WSKAŹNIKI RENTOWNOŚCI OBROTU NETTO W WYBRANYCH DZIAŁACH PRZEMYSŁU

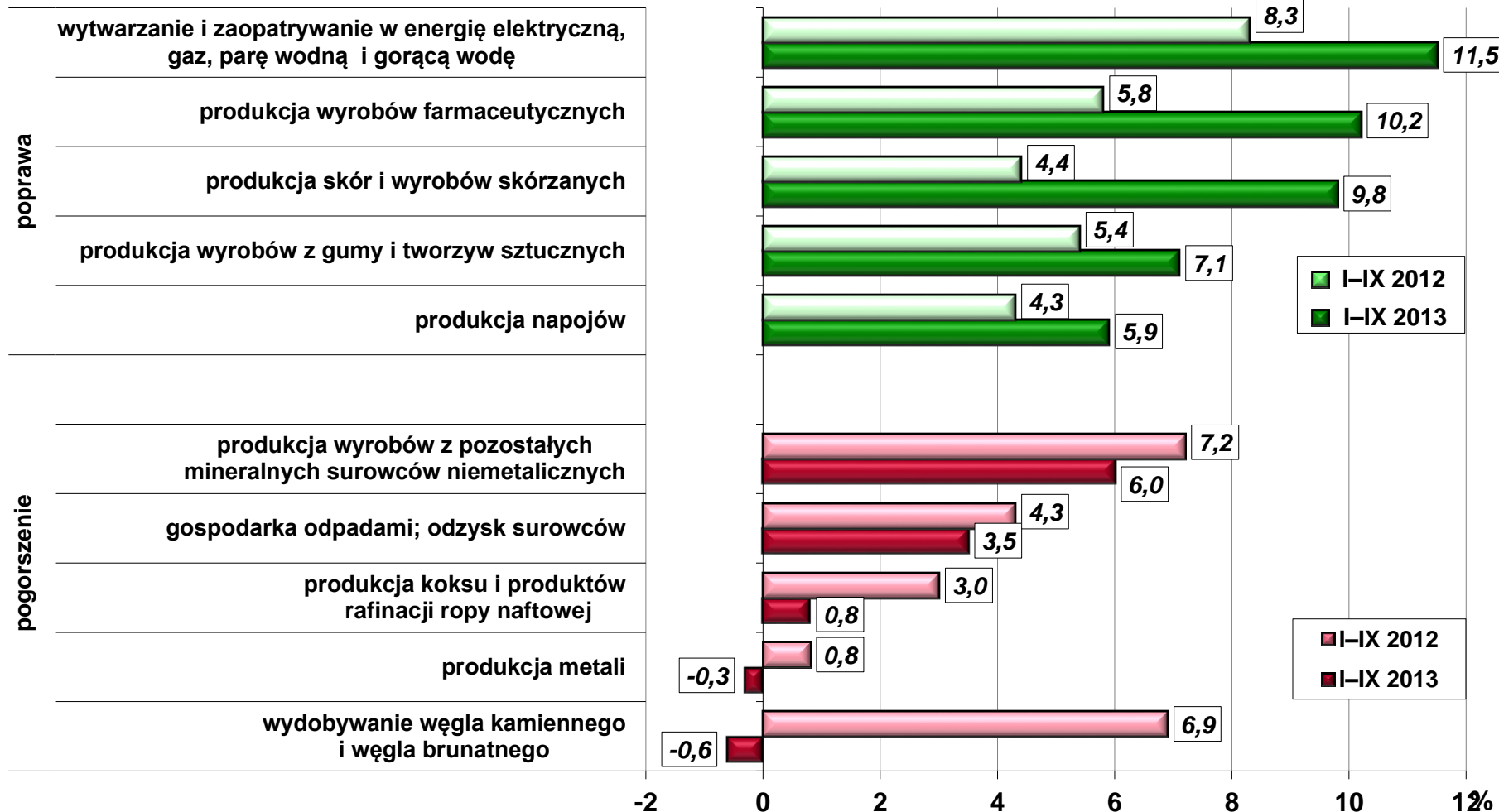

WSKAŹNIK POZIOMU KOSZTÓW

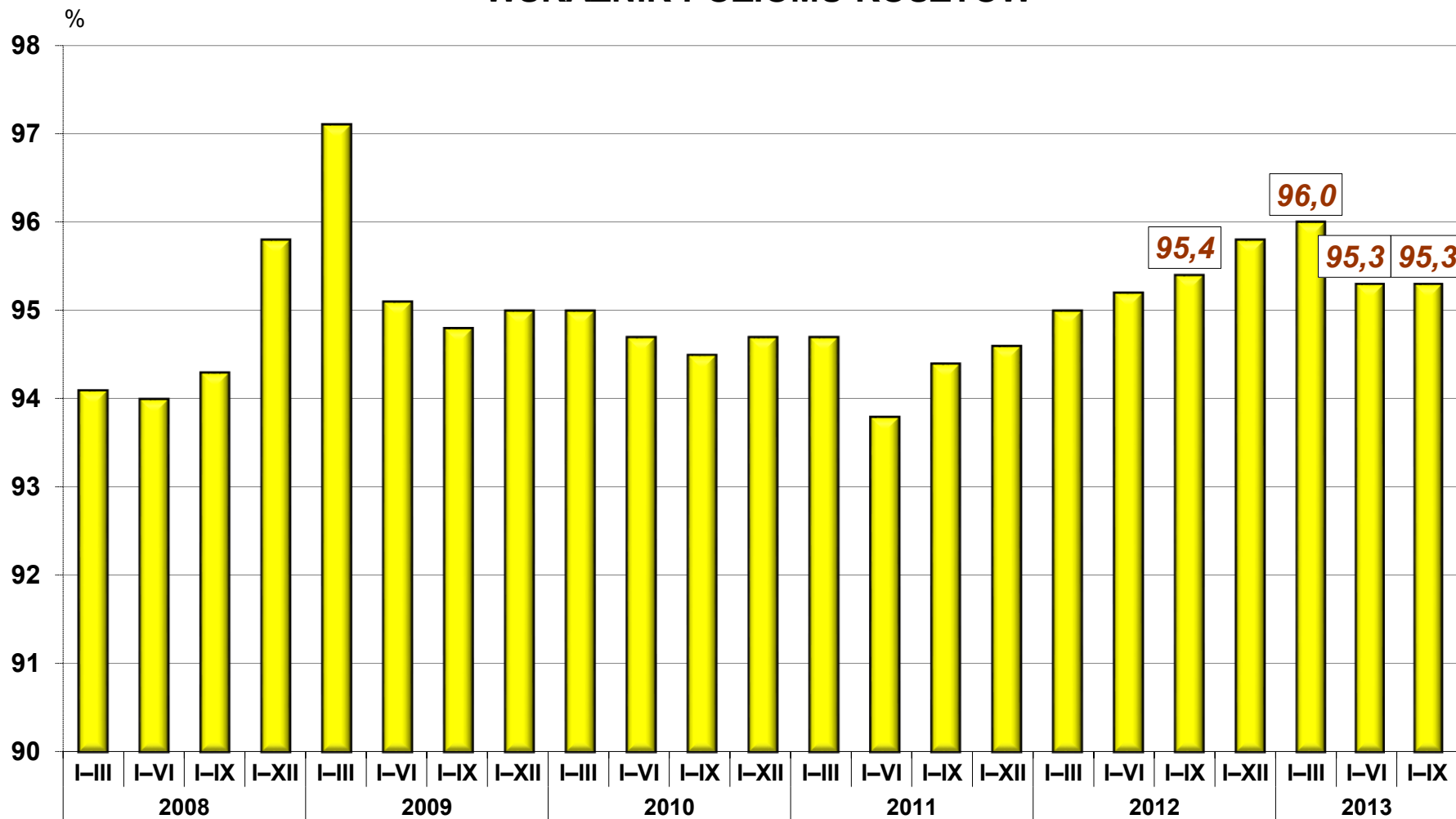

WSKAŹNIK POZIOMU KOSZTÓW WEDŁUG WYBRANYCH SEKCJI PKD

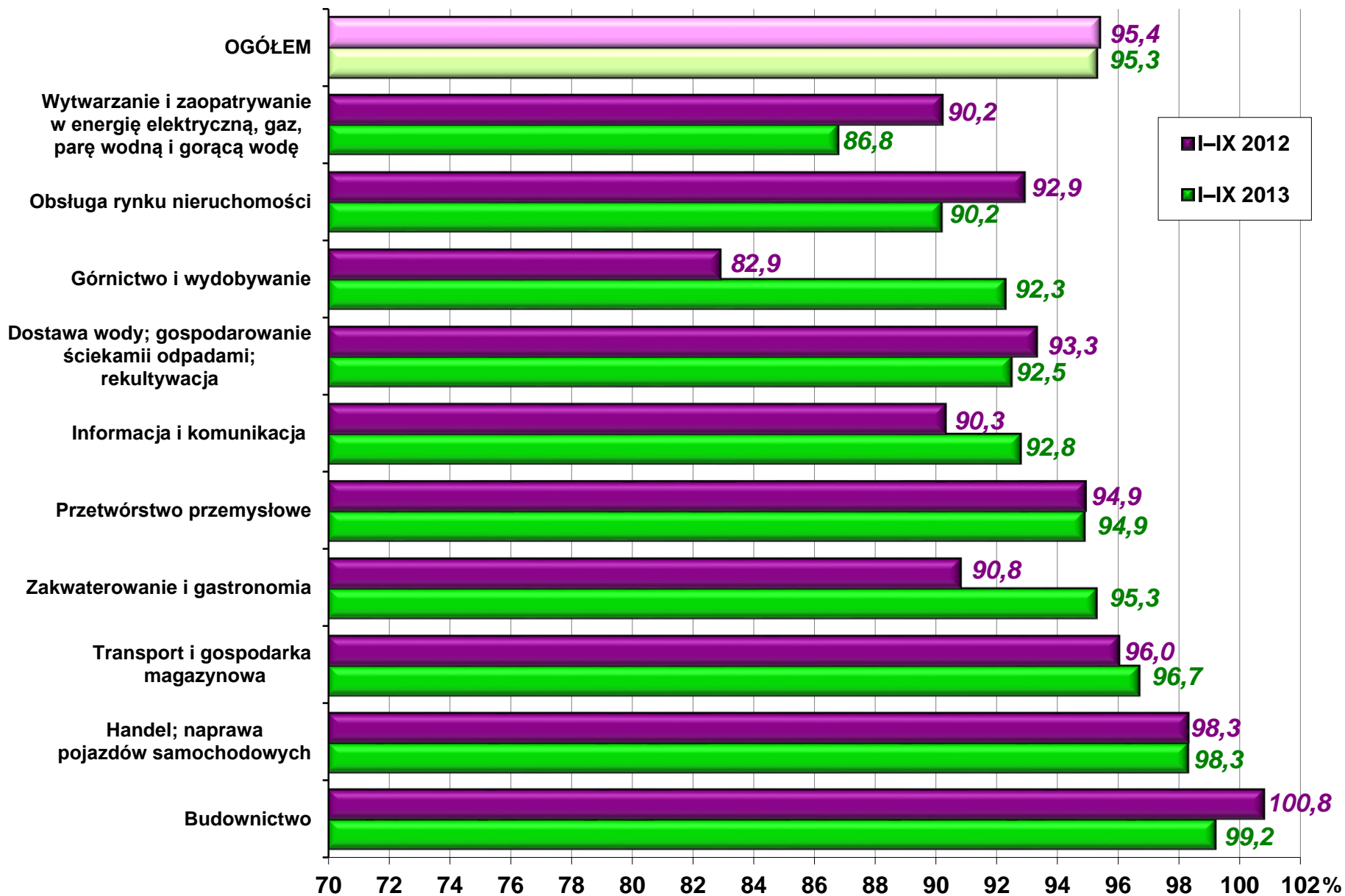

WSKAŹNIK POZIOMU KOSZTÓW W WYBRANYCH DZIAŁACH PRZEMYSŁU

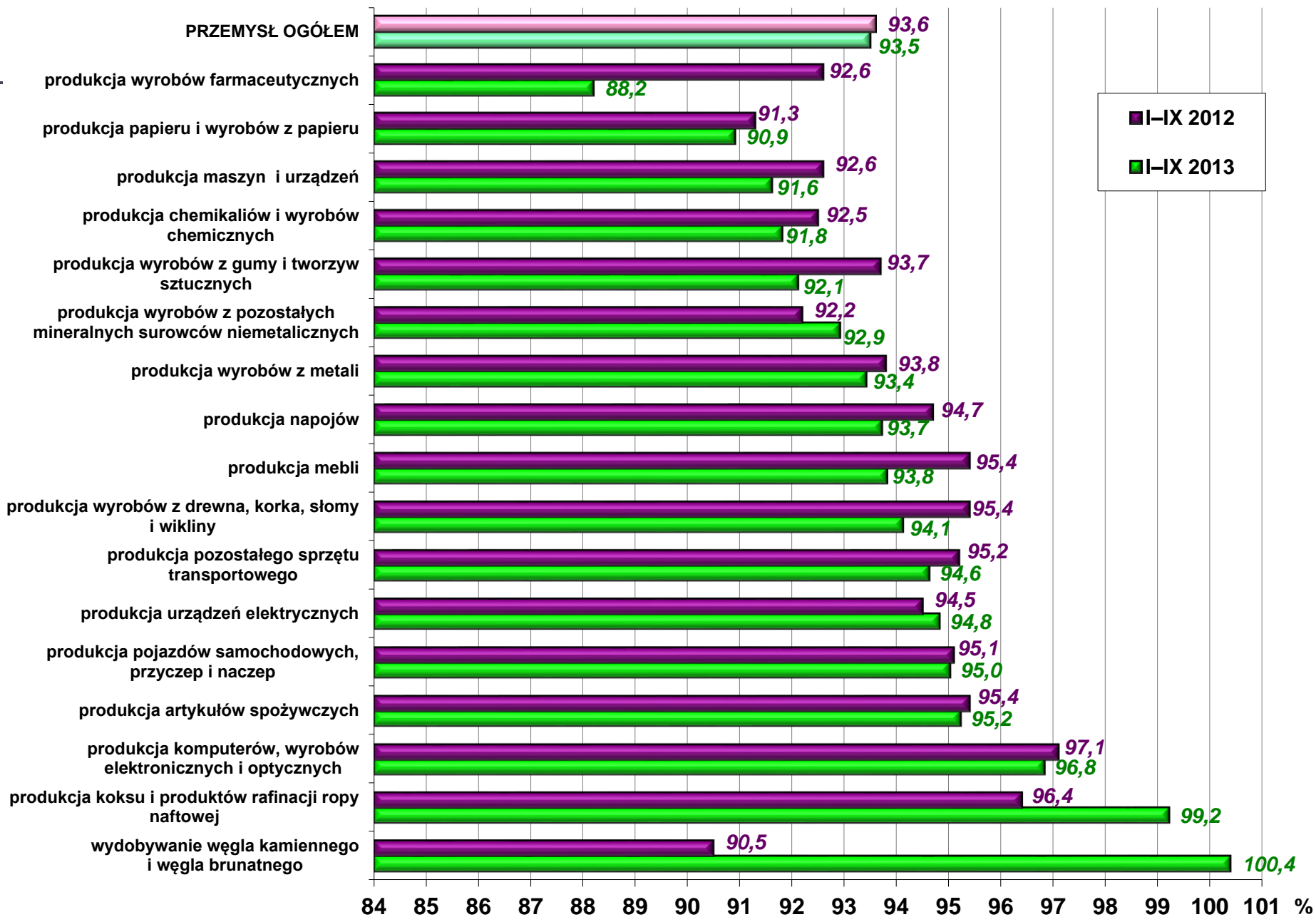

STRUKTURA RODZAJOWA KOSZTÓW W OKRESIE I–IX 2013 R.

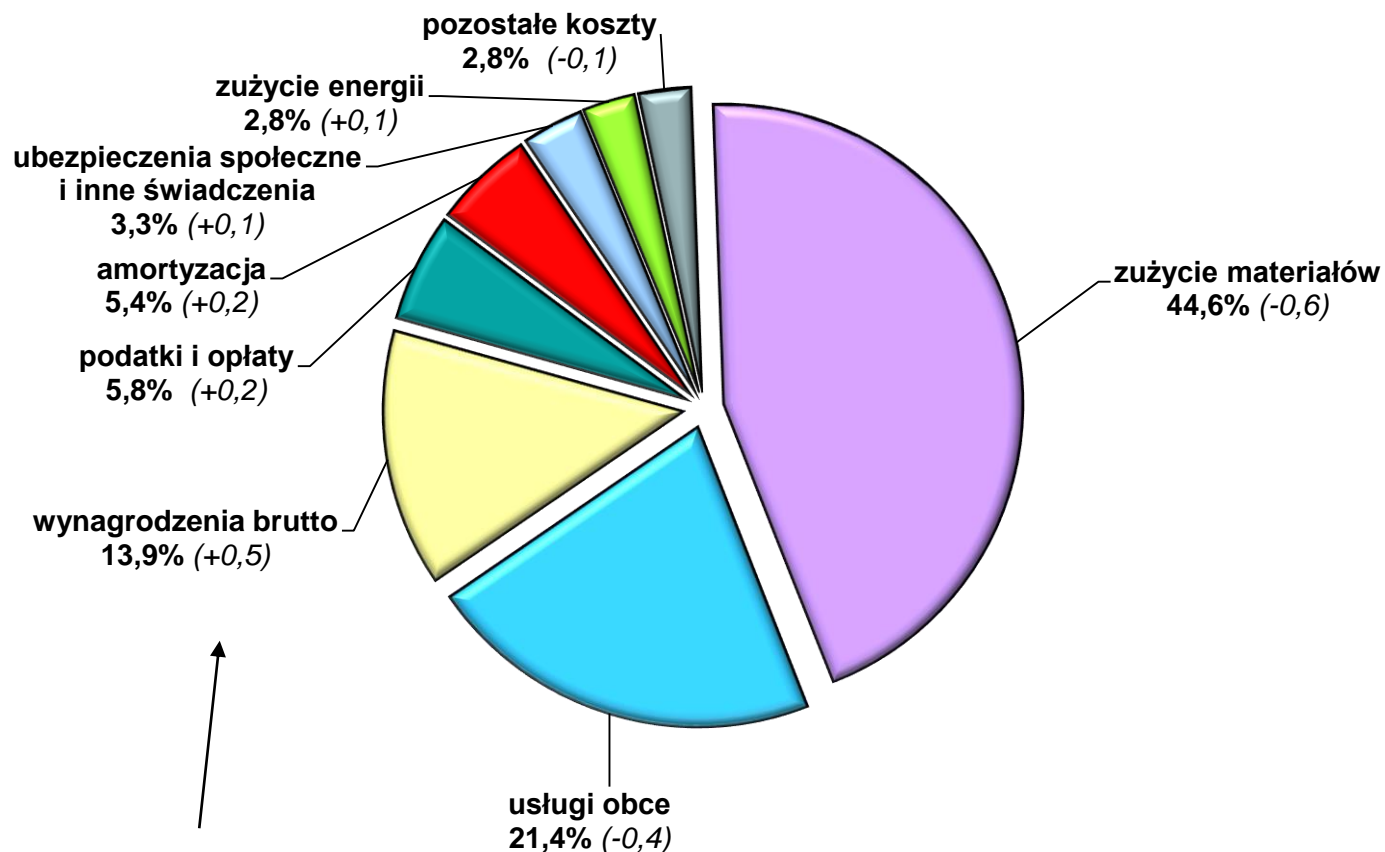

Zmiany do okresu I–IX 2012 r. (w p.proc.)

UDZIAŁ PODMIOTÓW EKSPORTUJĄCYCH W OGÓLNEJ LICZBIE PRZEDSIĘBIORSTW NIEFINANSOWYCH

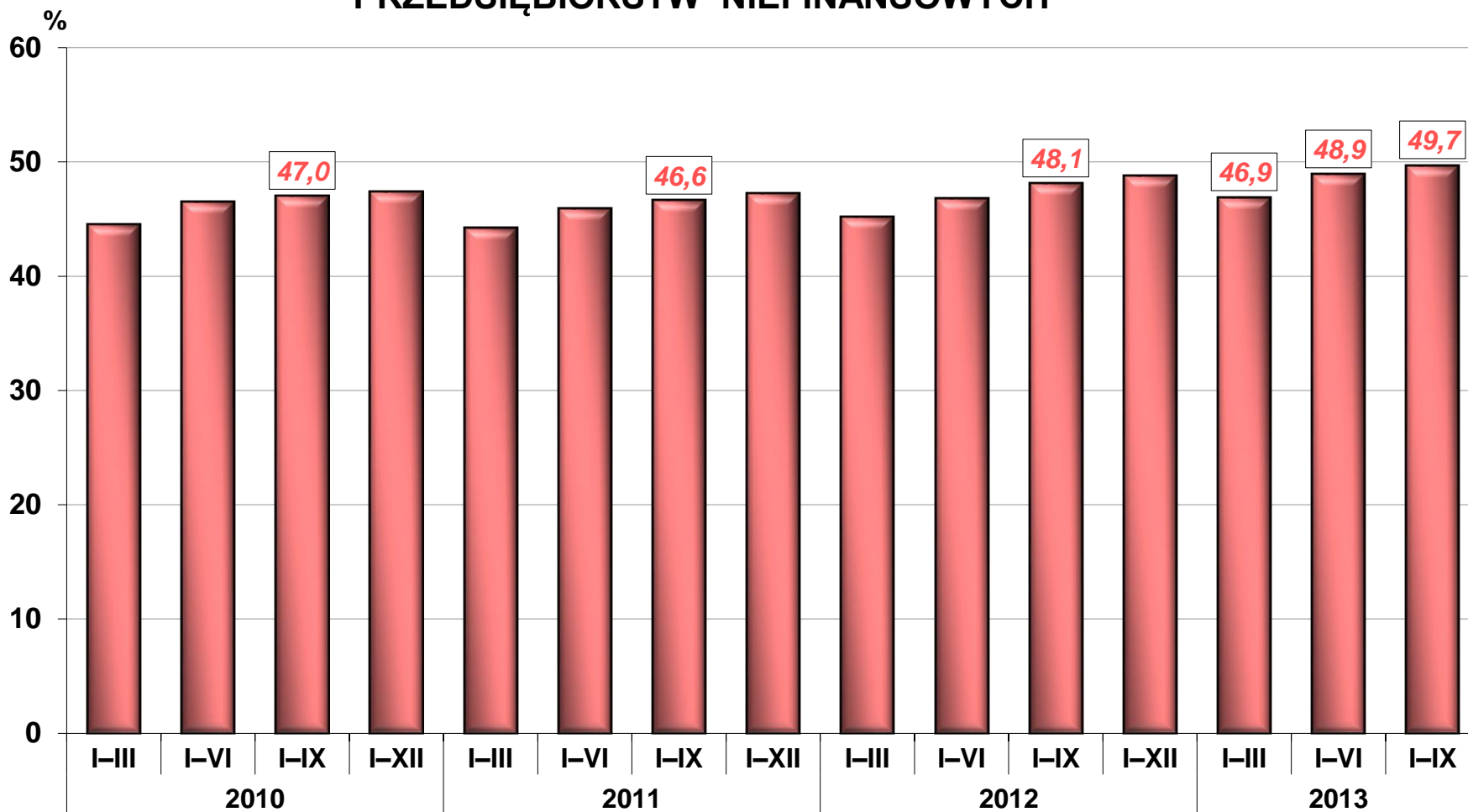

UDZIAŁ PODMIOTÓW EKSPORTUJĄCYCH WYKAZUJĄCYCH ZYSK NETTO W OGÓLNEJ LICZBIE EKSPORTERÓW

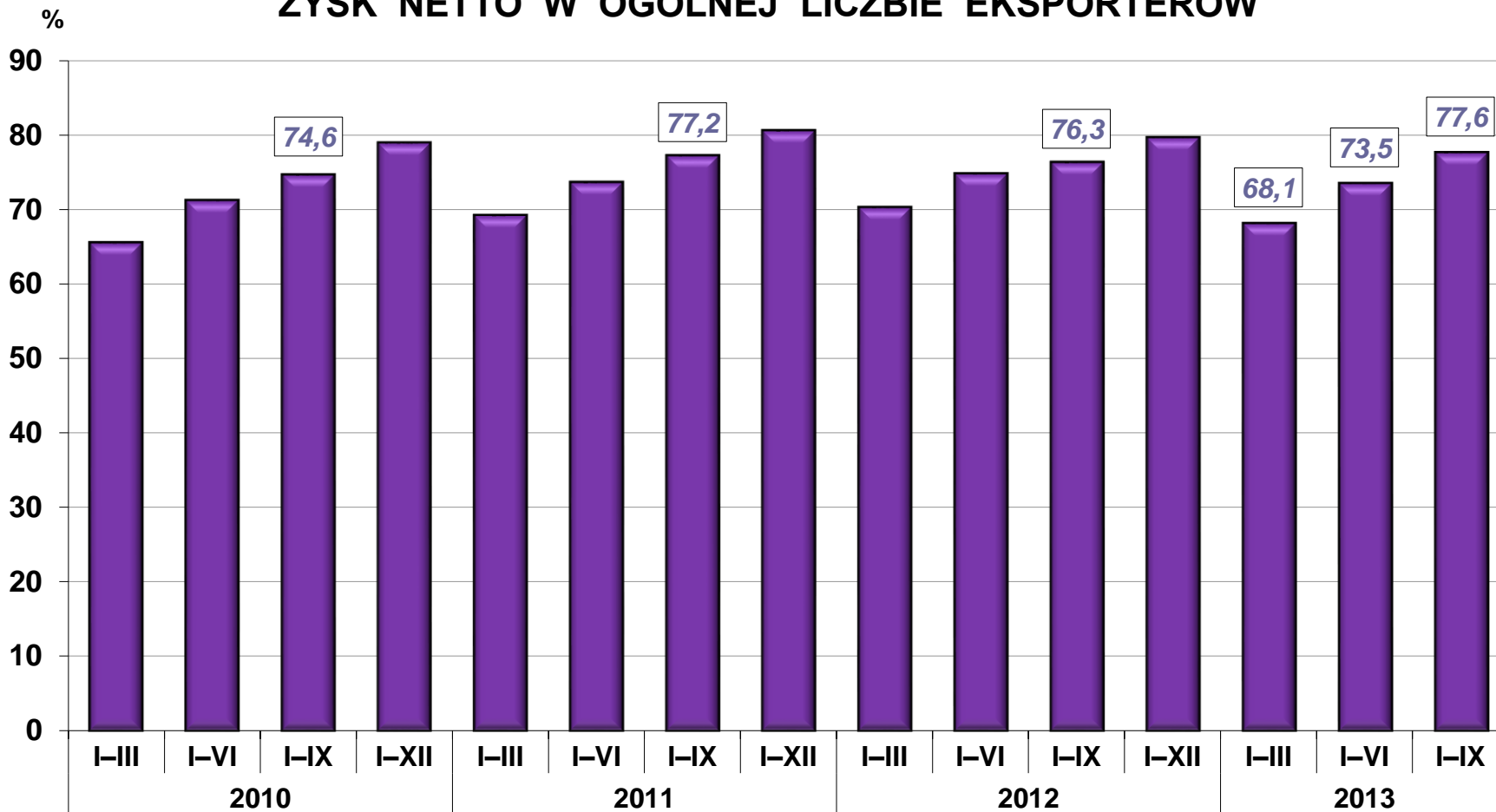

STRUKTURA SPRZEDAŻY EKSPORTOWEJ WEDŁUG GRUP EKSPORTERÓW W OKRESIE I-IX 2013 r.

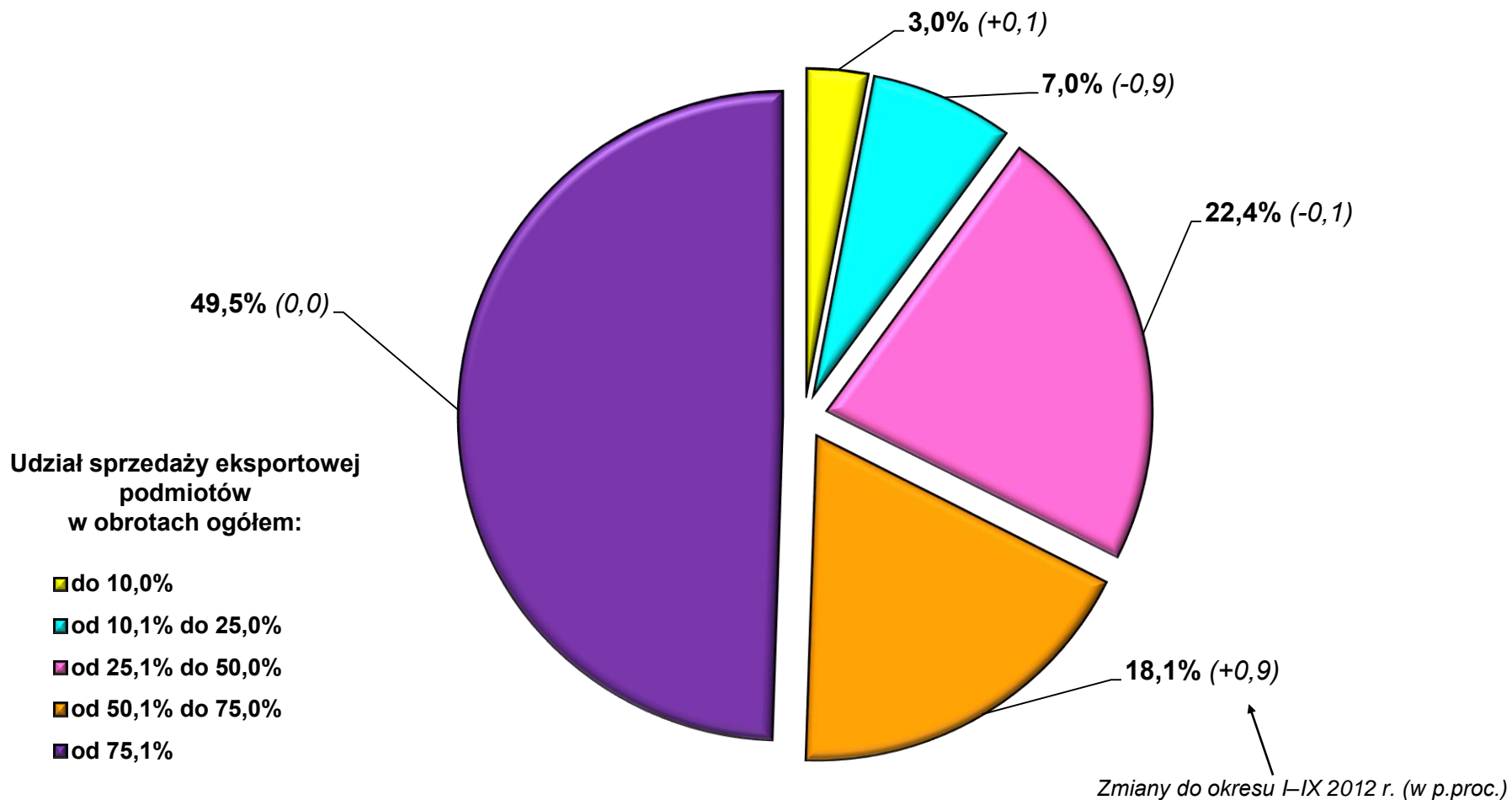

Nakłady inwestycyjne

**NAKŁADY INWESTYCYJNE PRZEDSIĘBIORSTW (ceny stałe)
wzrost / spadek w stosunku do analogicznego okresu roku
poprzedniego w %**

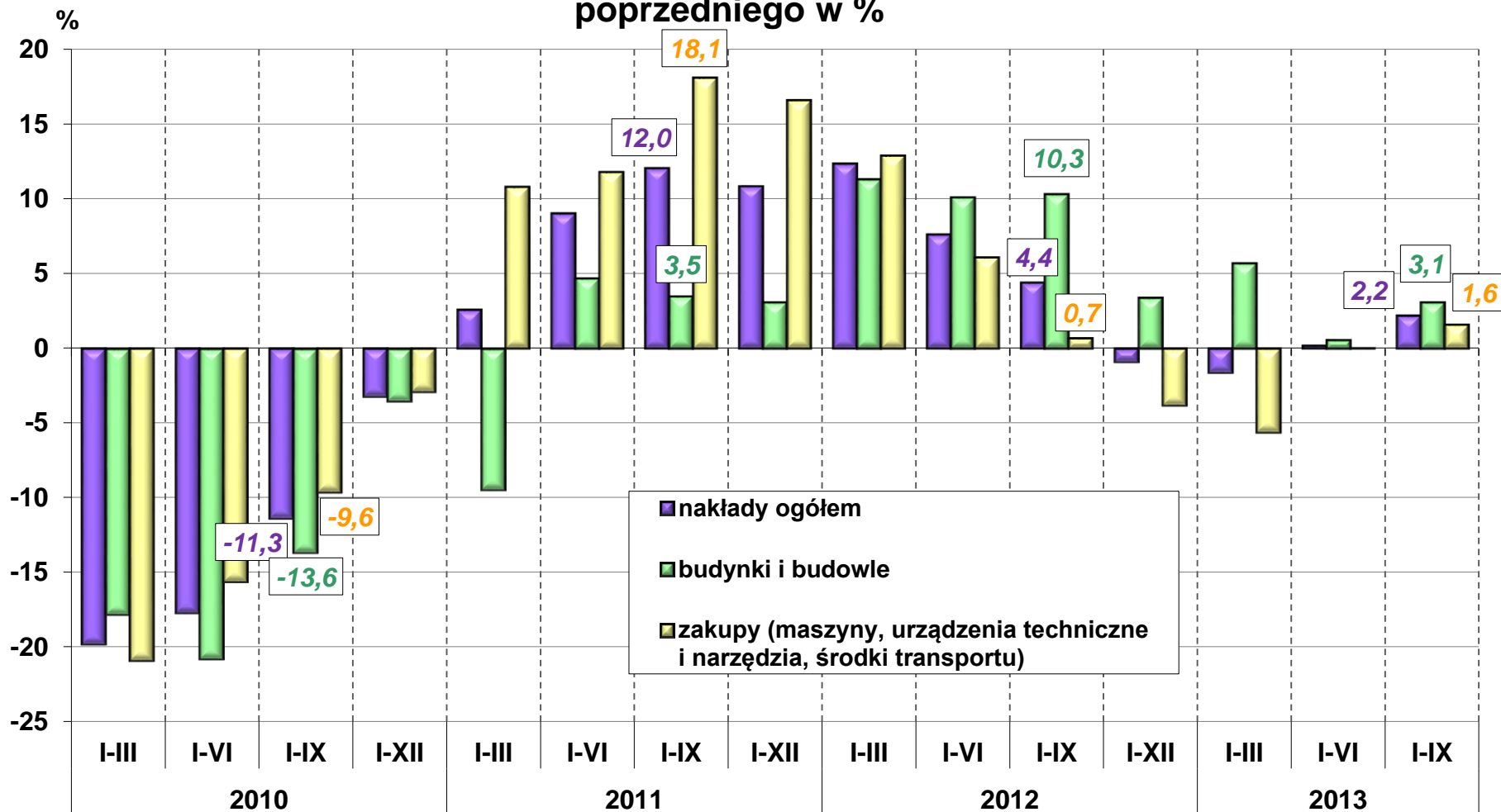

Nakłady inwestycyjne

STRUKTURA NAKŁADÓW INWESTYCYJNYCH W OKRESIE I–IX 2013 R.

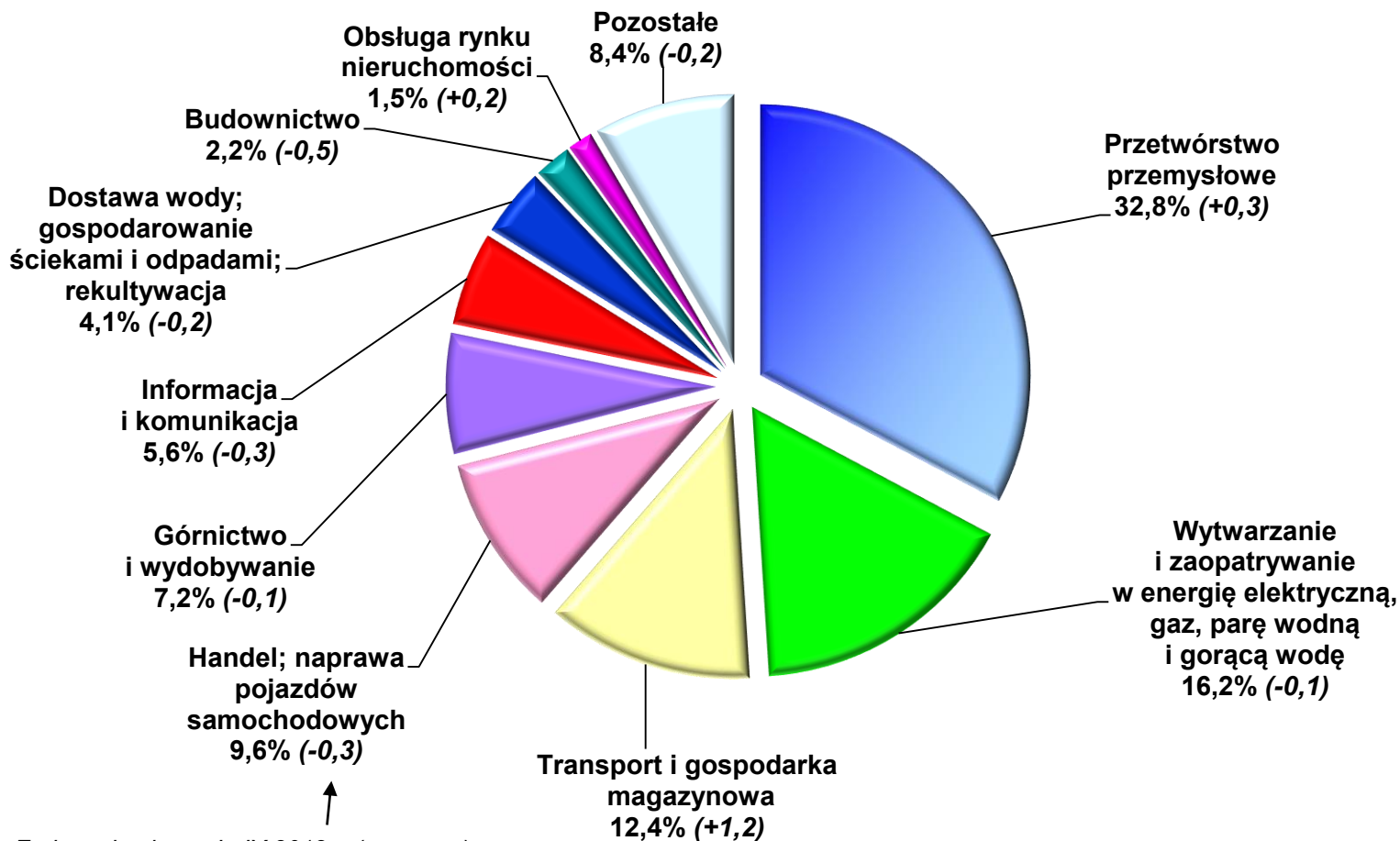

Zmiany do okresu I–IX 2012 r. (w p.proc.)

**NAKŁADY INWESTYCYJNE W WYBRANYCH SEKCJACH PKD (ceny bieżące)
wzrost / spadek w stosunku do analogicznego okresu roku poprzedniego – w %**

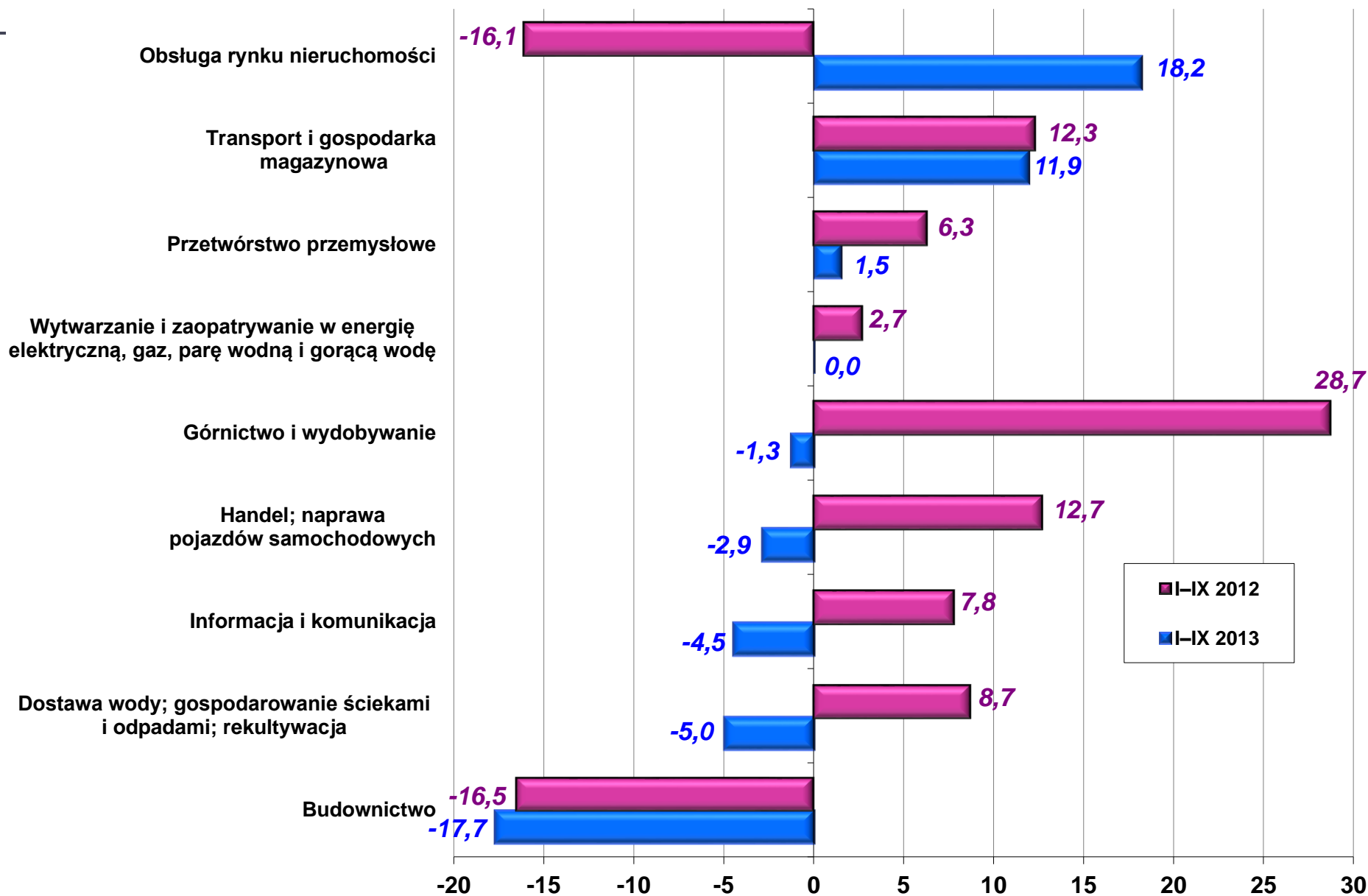

NAKŁADY INWESTYCYJNE W WYBRANYCH DZIAŁACH PRZEMYSŁU (ceny bieżące) wzrost / spadek w stosunku do analogicznego okresu roku poprzedniego – w %

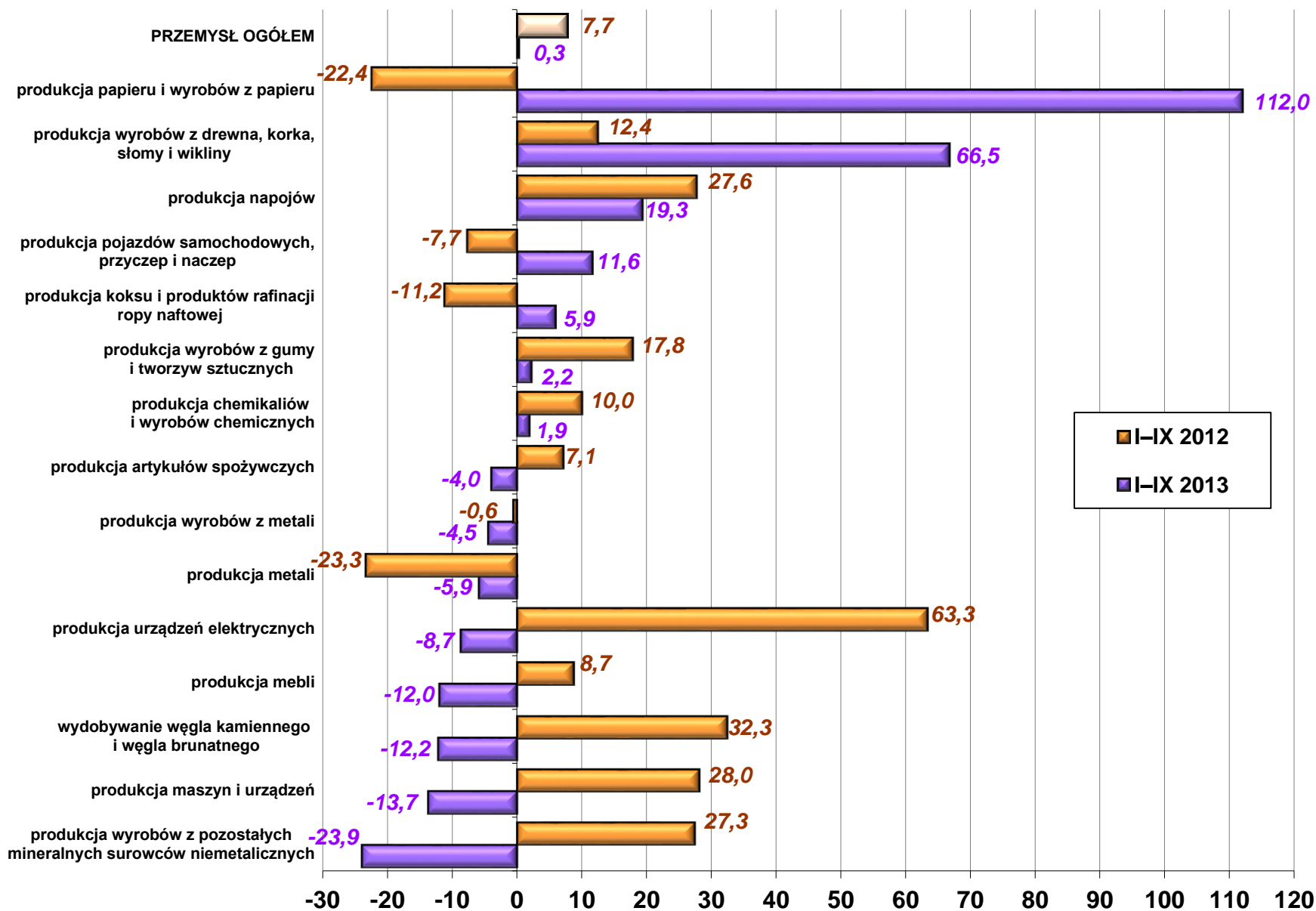

Nakłady inwestycyjne

**WARTOŚĆ KOSZTORYSOWA INWESTYCJI ROZPOCZĘTYCH
W WYBRANYCH SEKCJACH PKD (ceny bieżące)**
wzrost/spadek w stosunku analogicznego okresu roku poprzedniego – w %

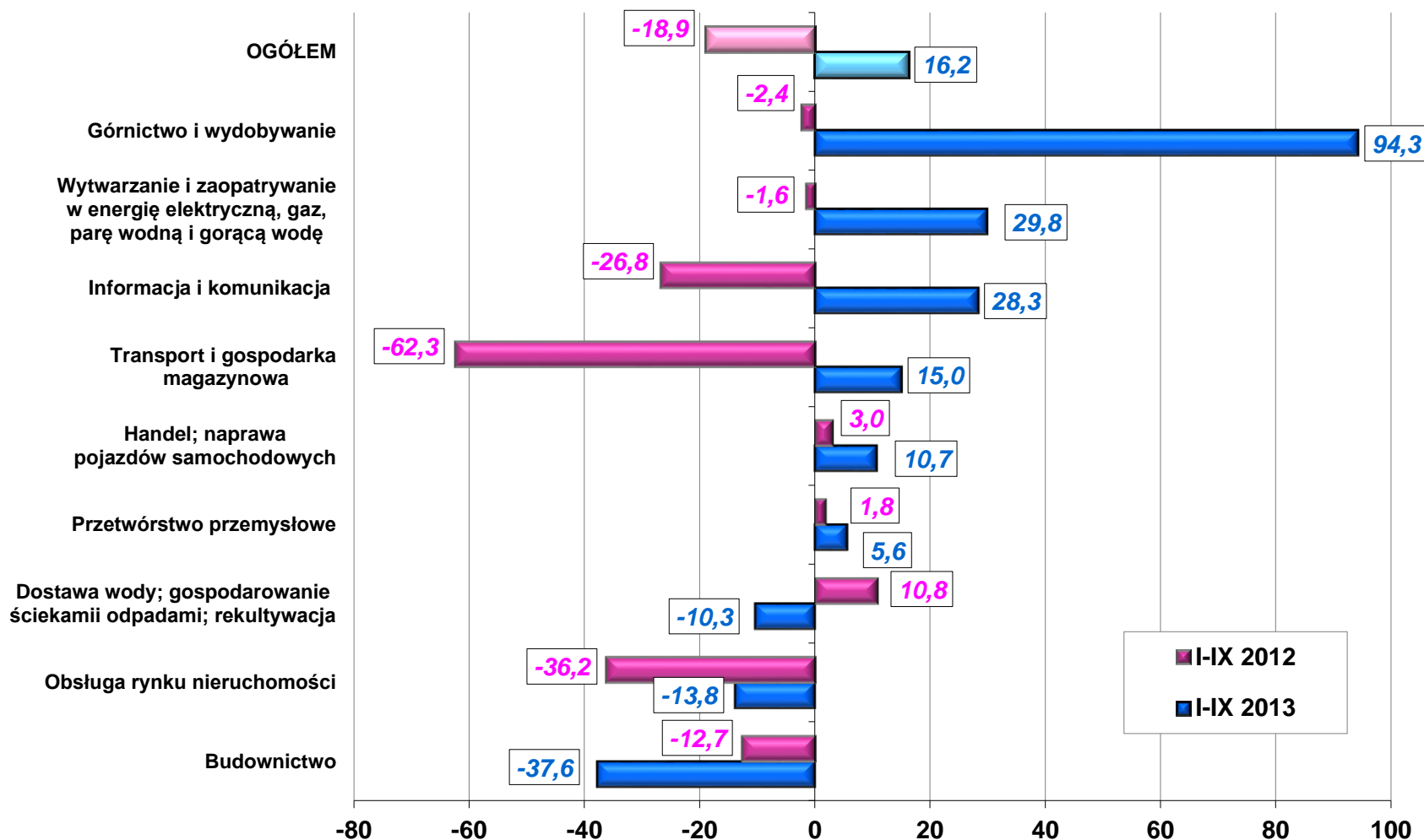

PRZEMYSŁ (ceny stałe) analogiczny okres roku poprzedniego=100

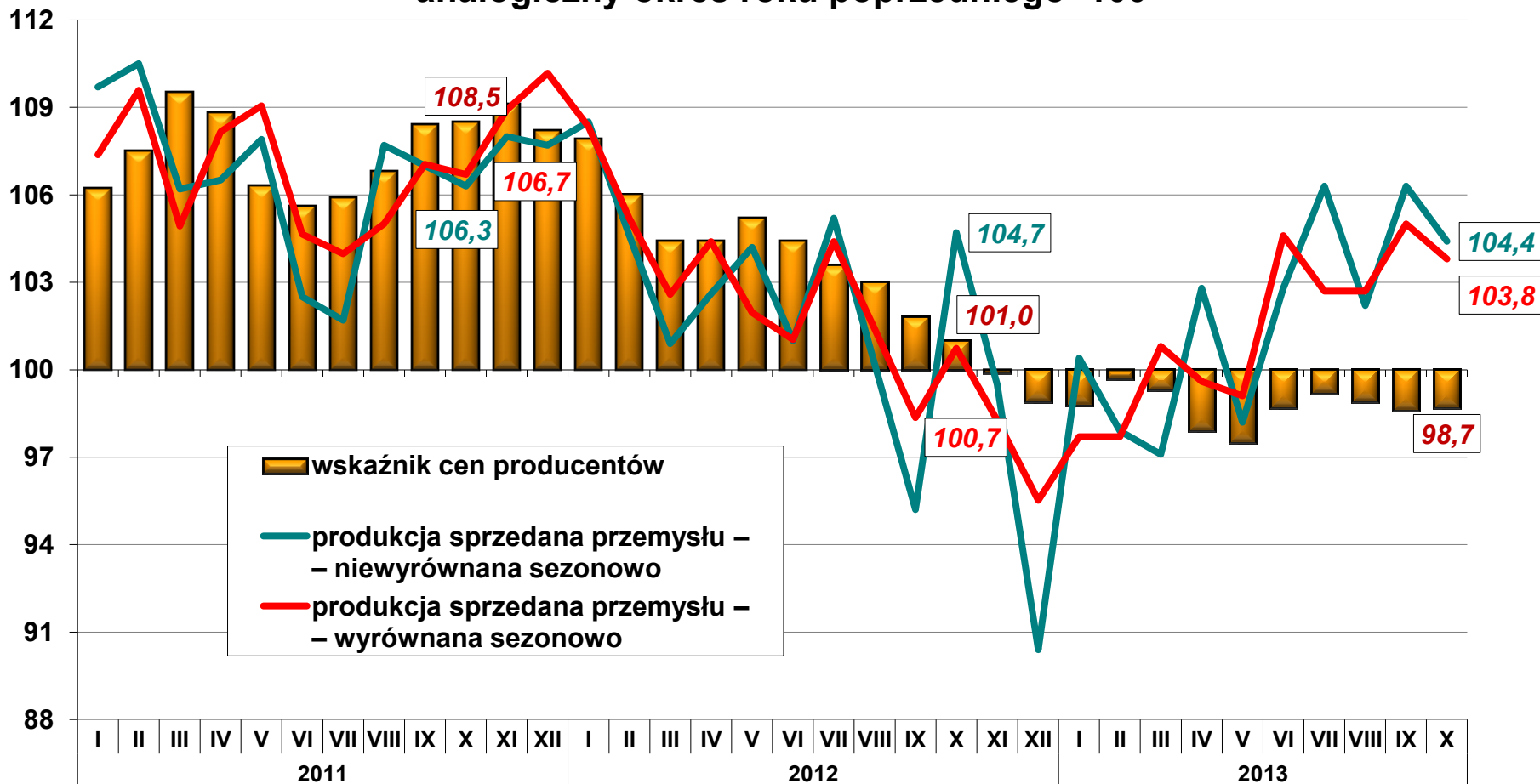

PRODUKCJA SPRZEDANA PRZEMYSŁU WEDŁUG GŁÓWNYCH GRUPOWAŃ PRZEMYSŁOWYCH (ceny stałe) przeciętna miesięczna 2010=100

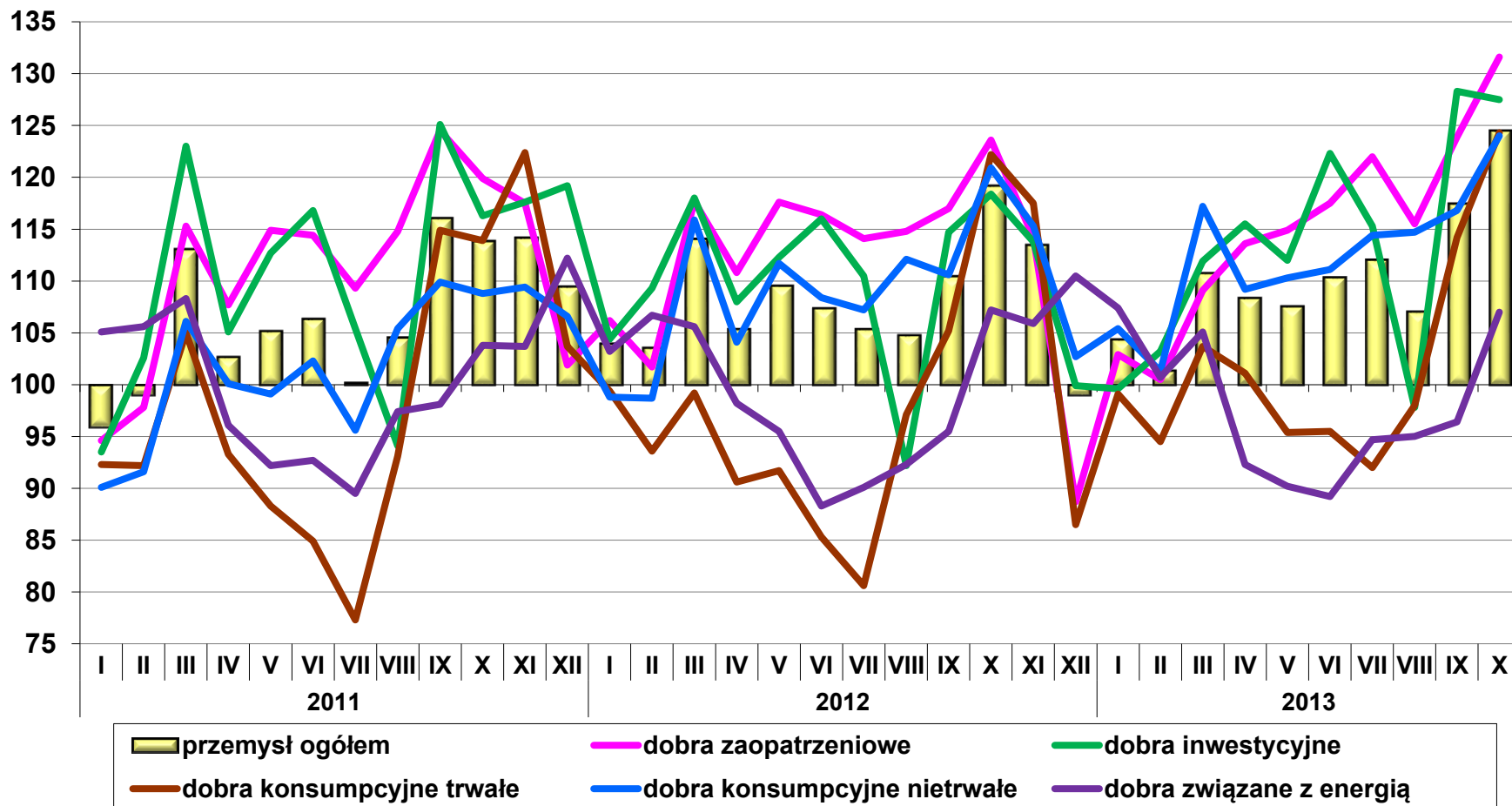

Produkcja przemysłowa (zmiana w %, r/r, wyrównana dniami roboczymi)

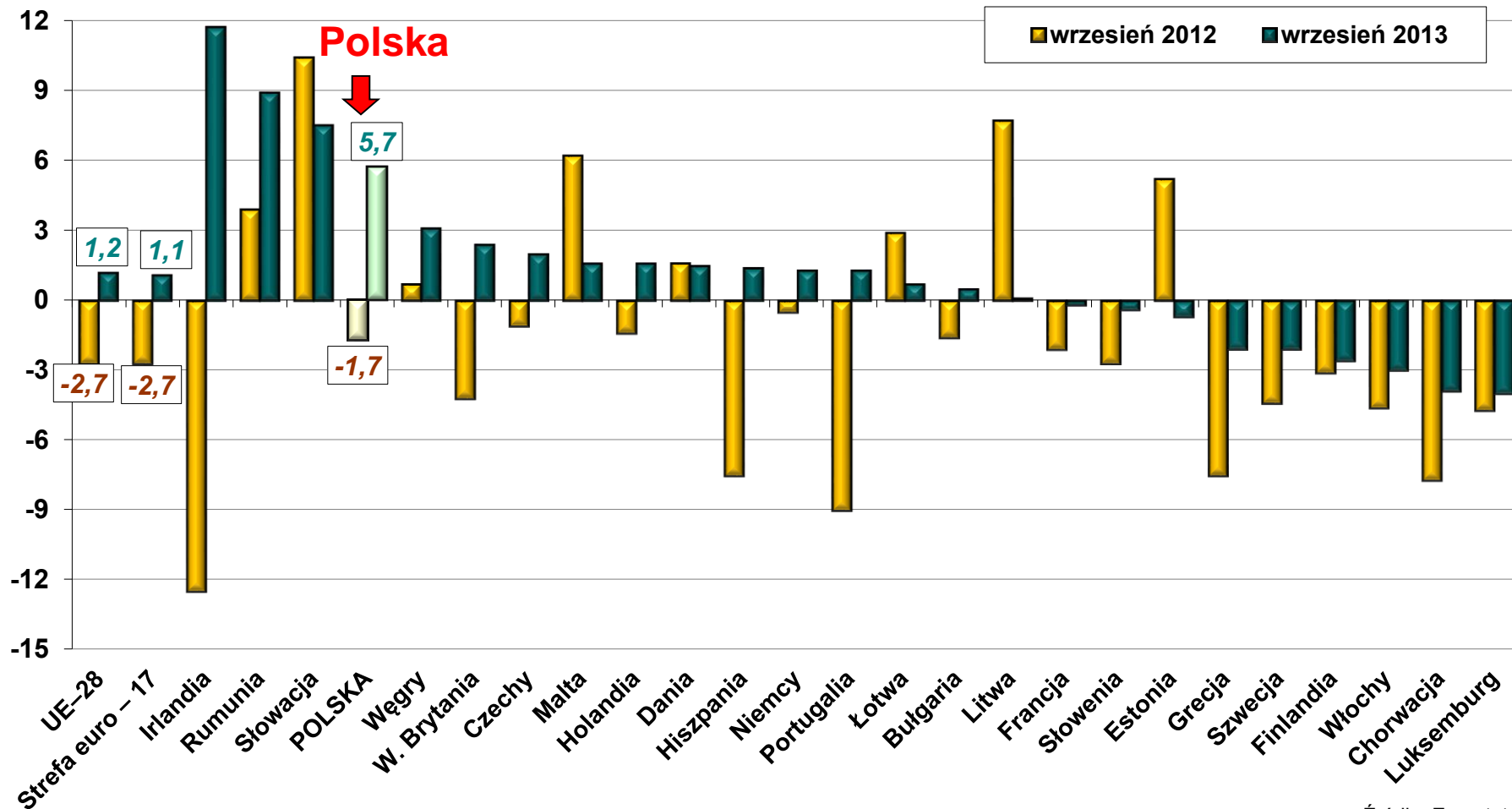

Źródło: Eurostat.

BUDOWNICTWO (ceny stałe) analogiczny okres roku poprzedniego=100

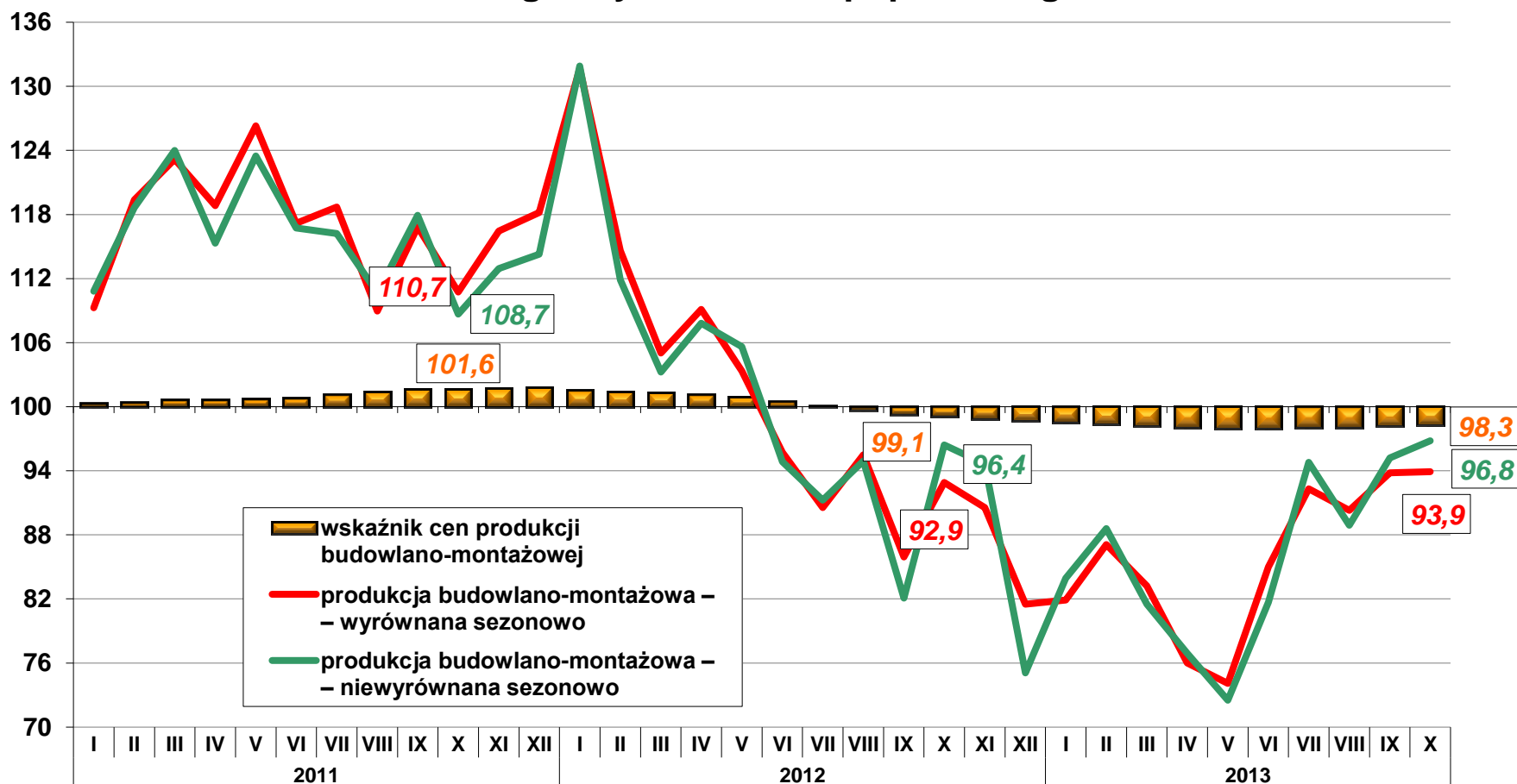

BUDOWNICTWO (ceny stałe) analogiczny okres roku poprzedniego=100

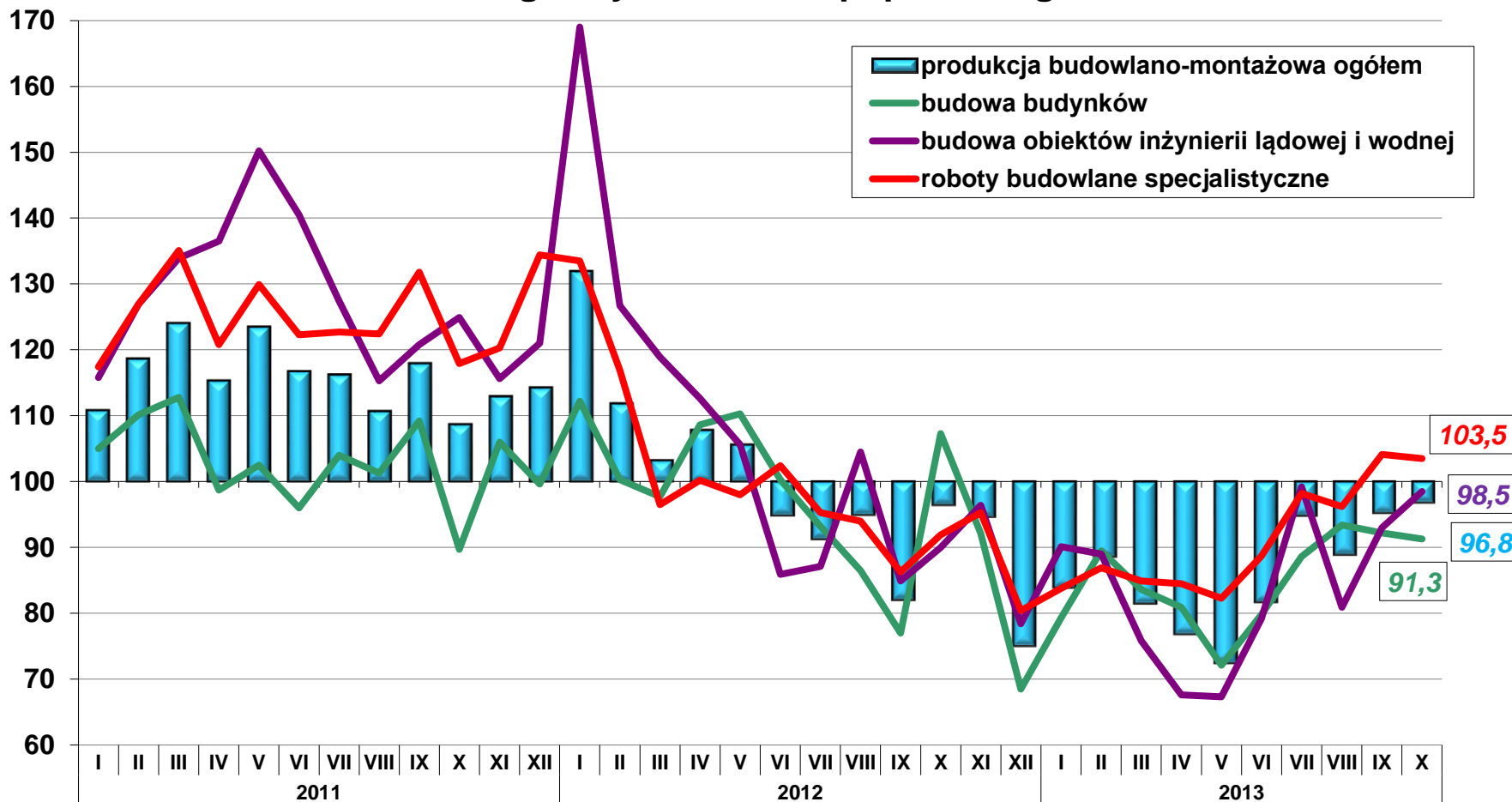

SPRZEDAŻ USŁUG W TRANSPORCIE I GOSPODARCE MAGAZYNOWEJ (ceny stałe) analogiczny okres roku poprzedniego=100

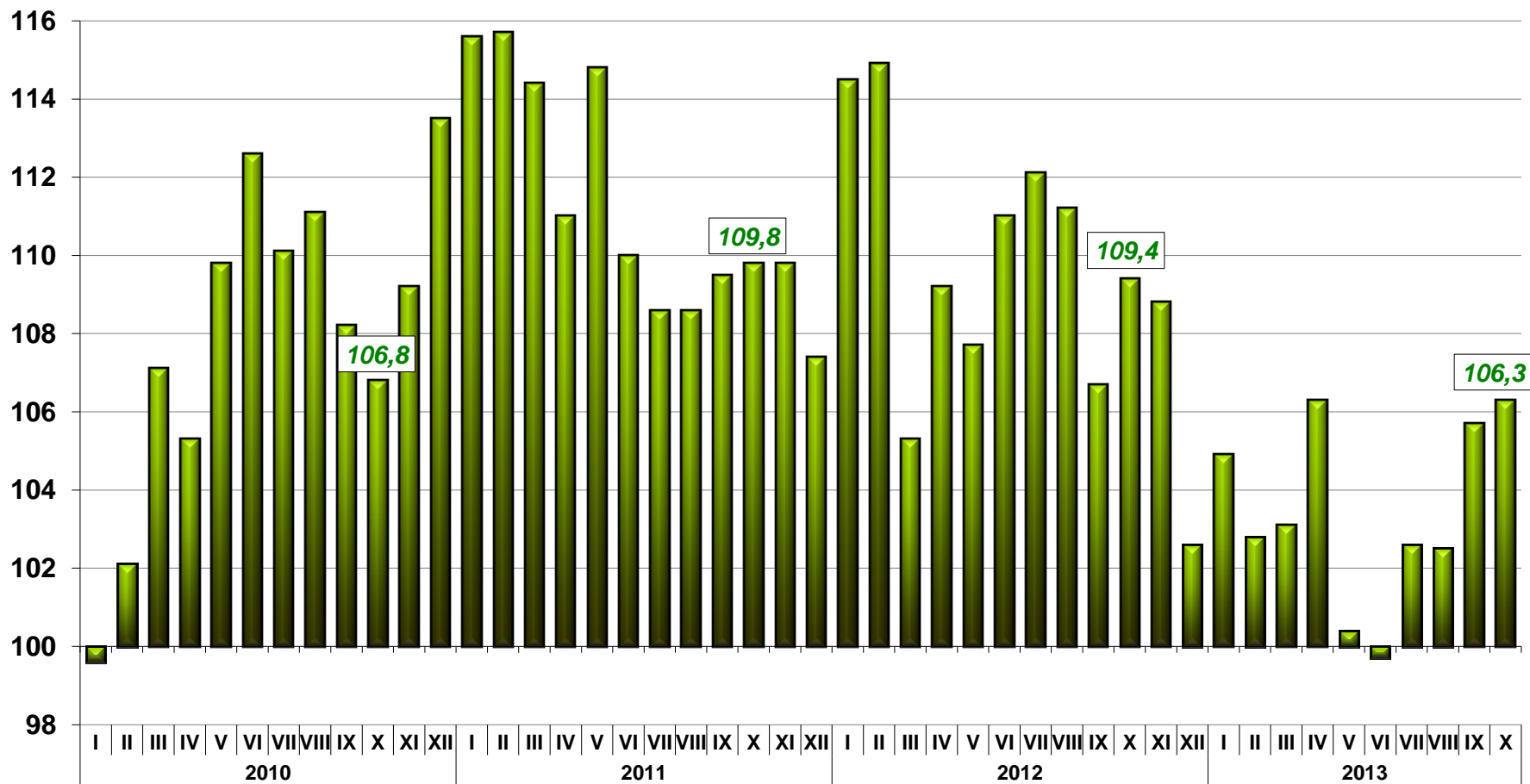

Sprzedaż detaliczna

SPRZEDAŻ DETALICZNA TOWARÓW (ceny stałe) analogiczny okres roku poprzedniego=100

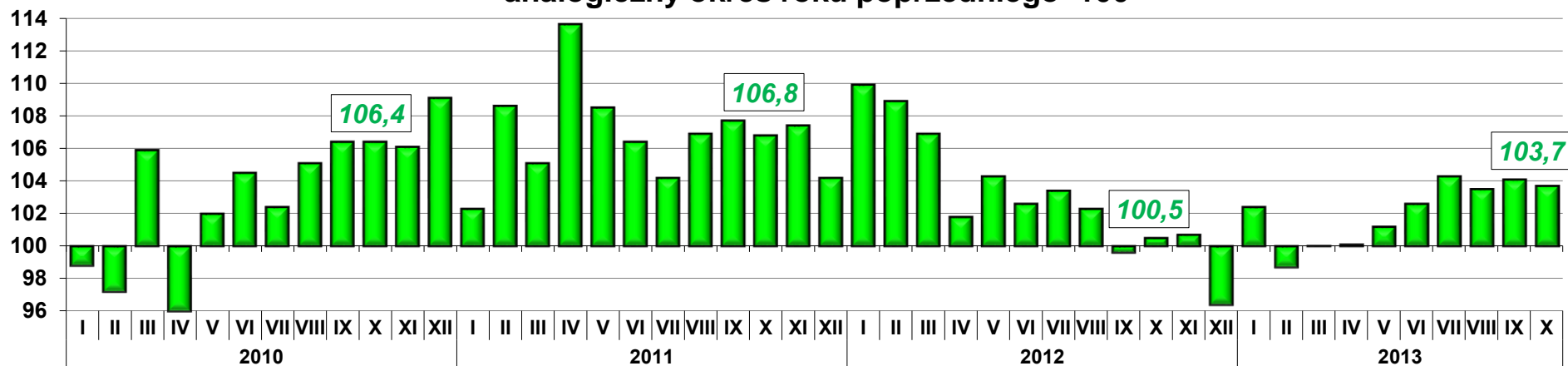

SPRZEDAŻ DETALICZNA TOWARÓW W PAŹDZIERNIKU 2013 R. (ceny stałe) analogiczny okres roku poprzedniego=100

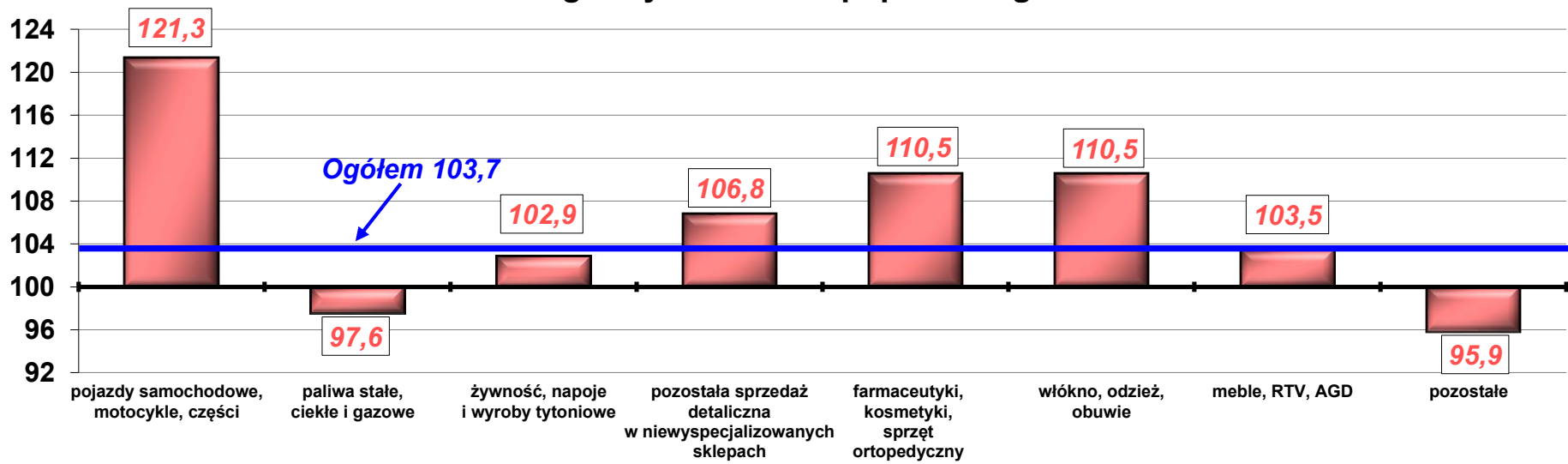

Zharmonizowany wskaźnik cen konsumpcyjnych – HICP (zmiana w %, r/r)

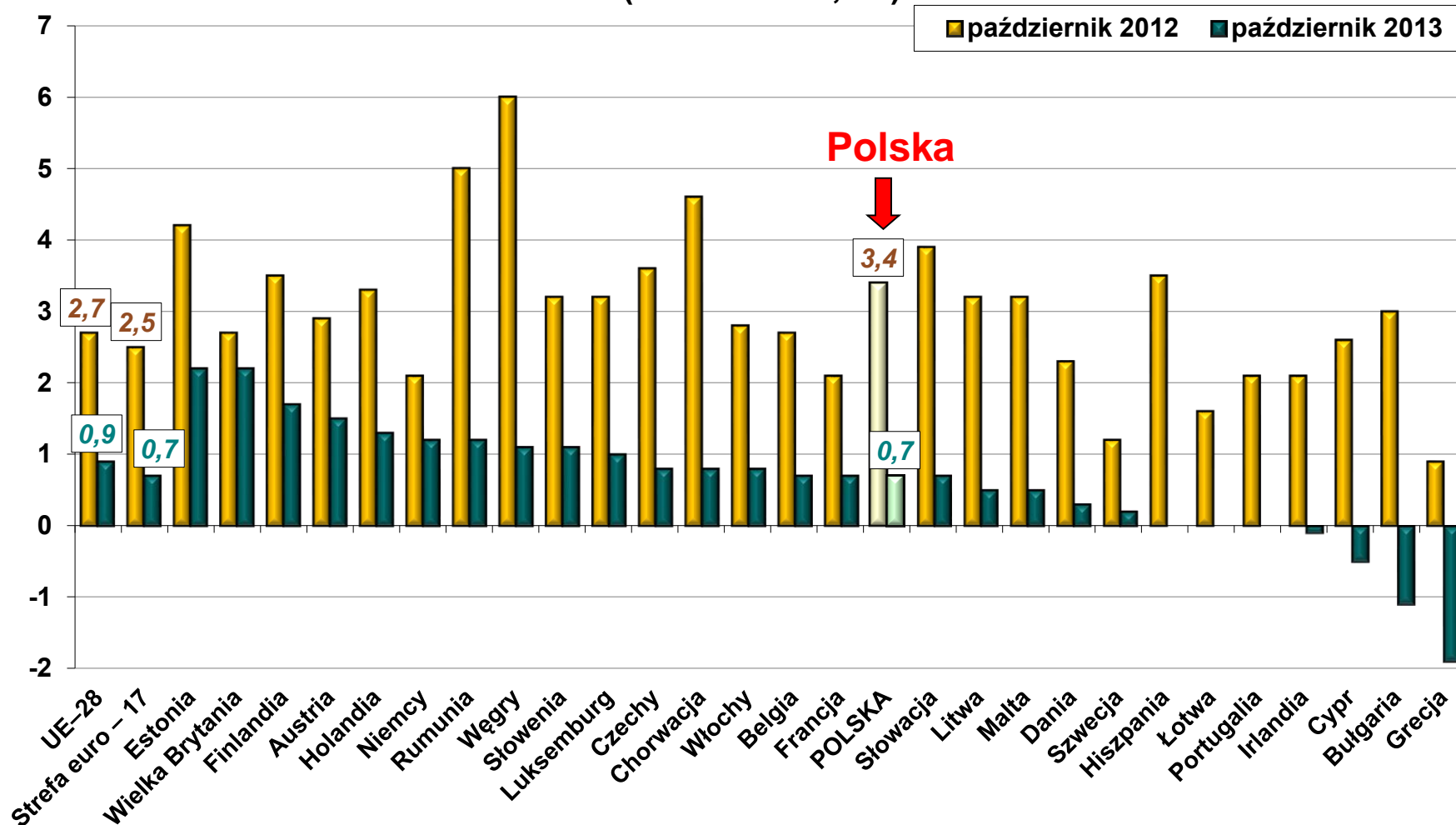

Źródło: Eurostat.

WSKAŹNIKI CEN (analogiczny okres roku poprzedniego=100)

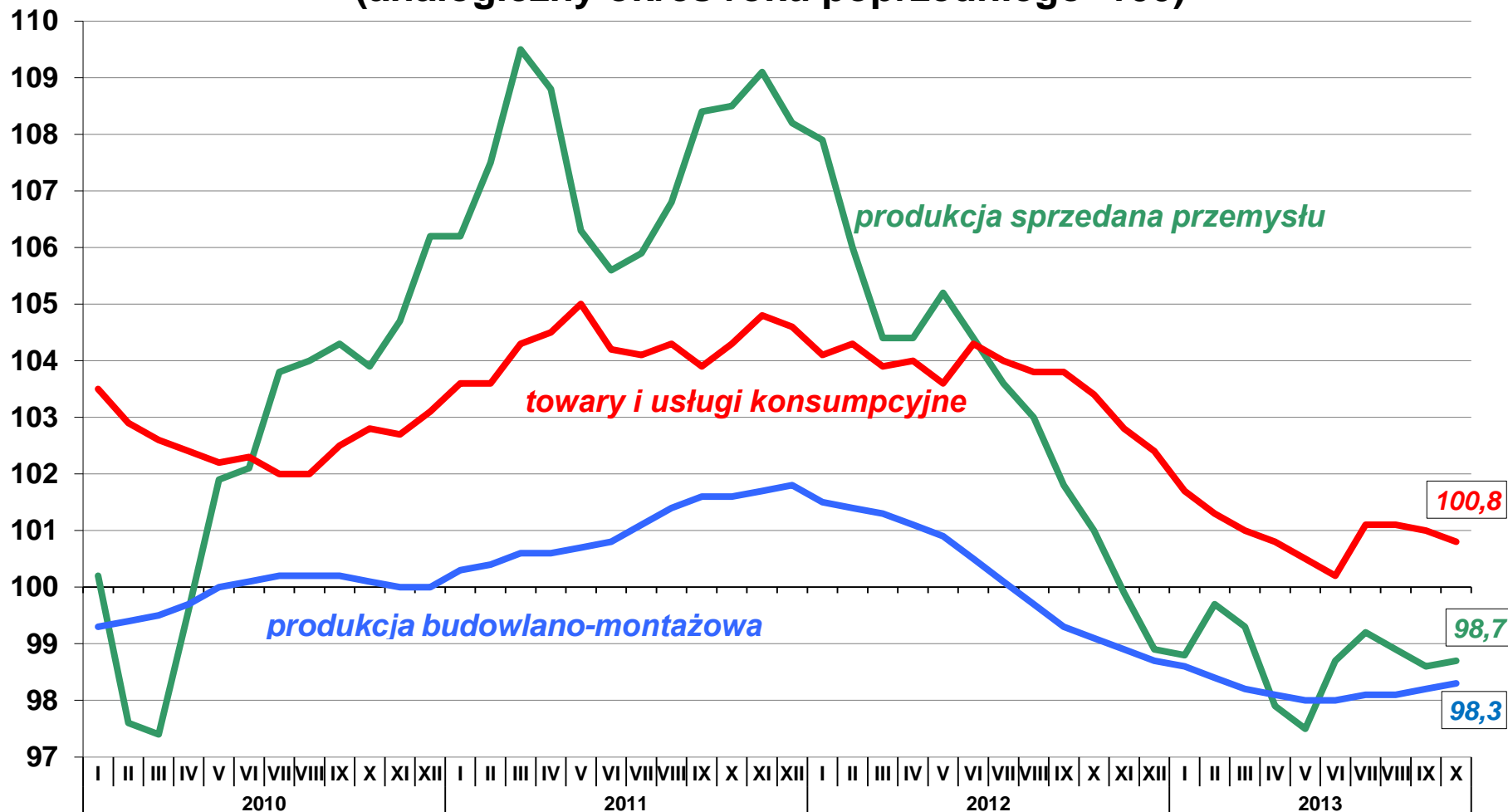

WSKAŹNIKI CEN TOWARÓW I USŁUG KONSUMPCYJNYCH (analogiczny okres roku poprzedniego=100)

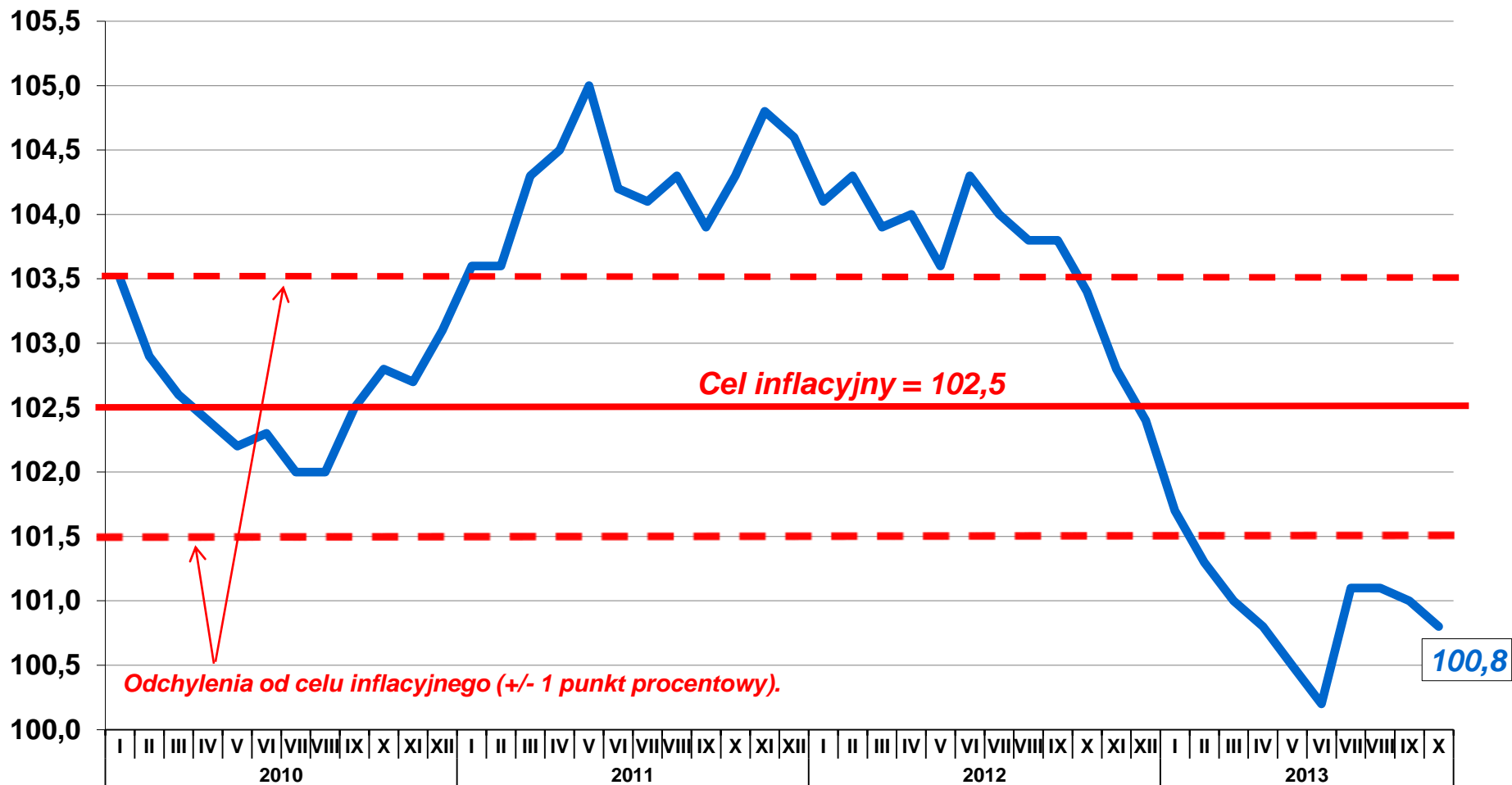

PRZECIĘTNE CENY SKUPU ZBÓŻ I TARGOWISKOWE CENY ZIEMNIAKÓW

zł za 1 dt

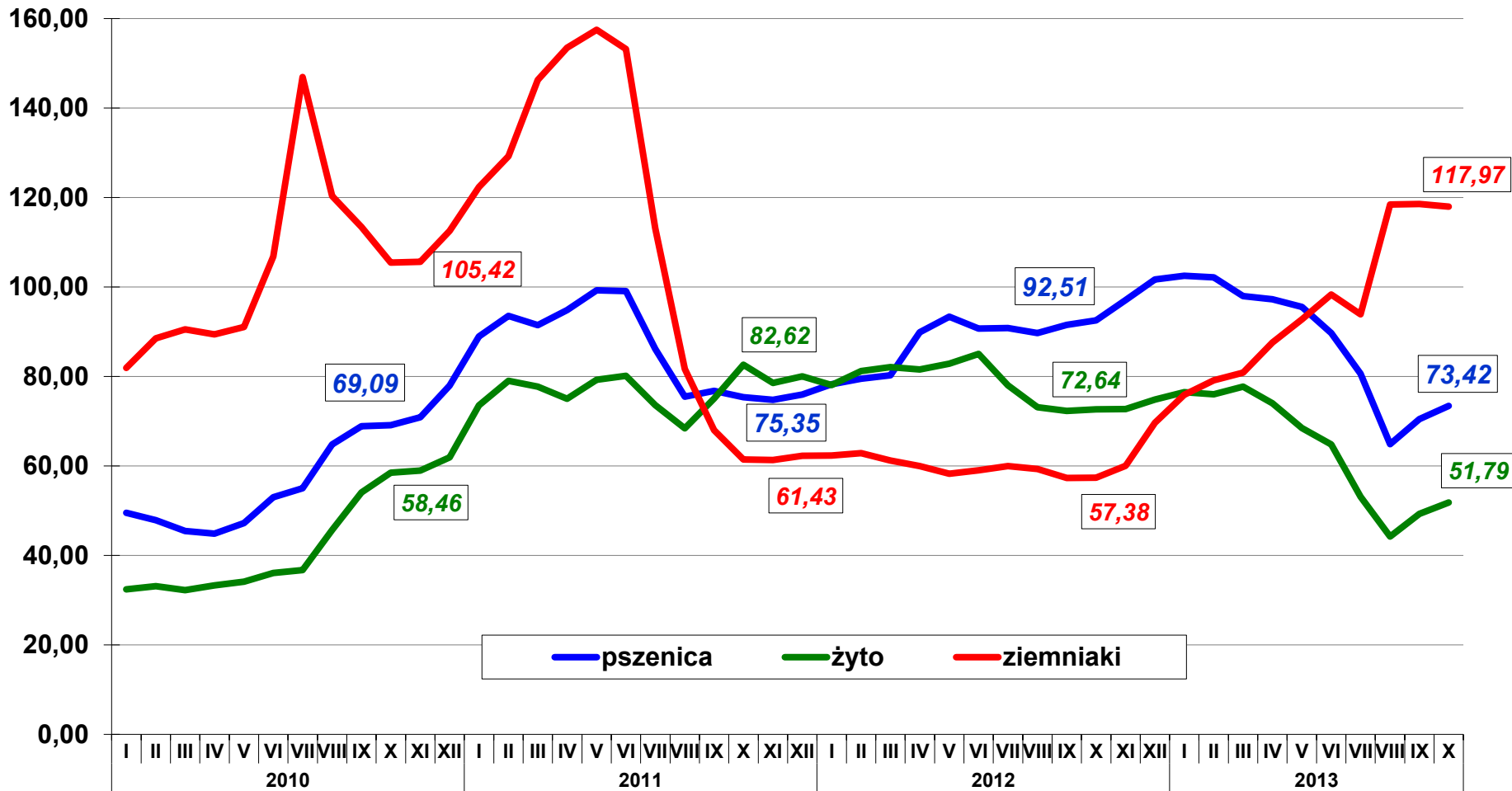

PRZECIĘTNE CENY SKUPU ŻYWCA I MLEKA

zł za 1 kg

zł za 1 l

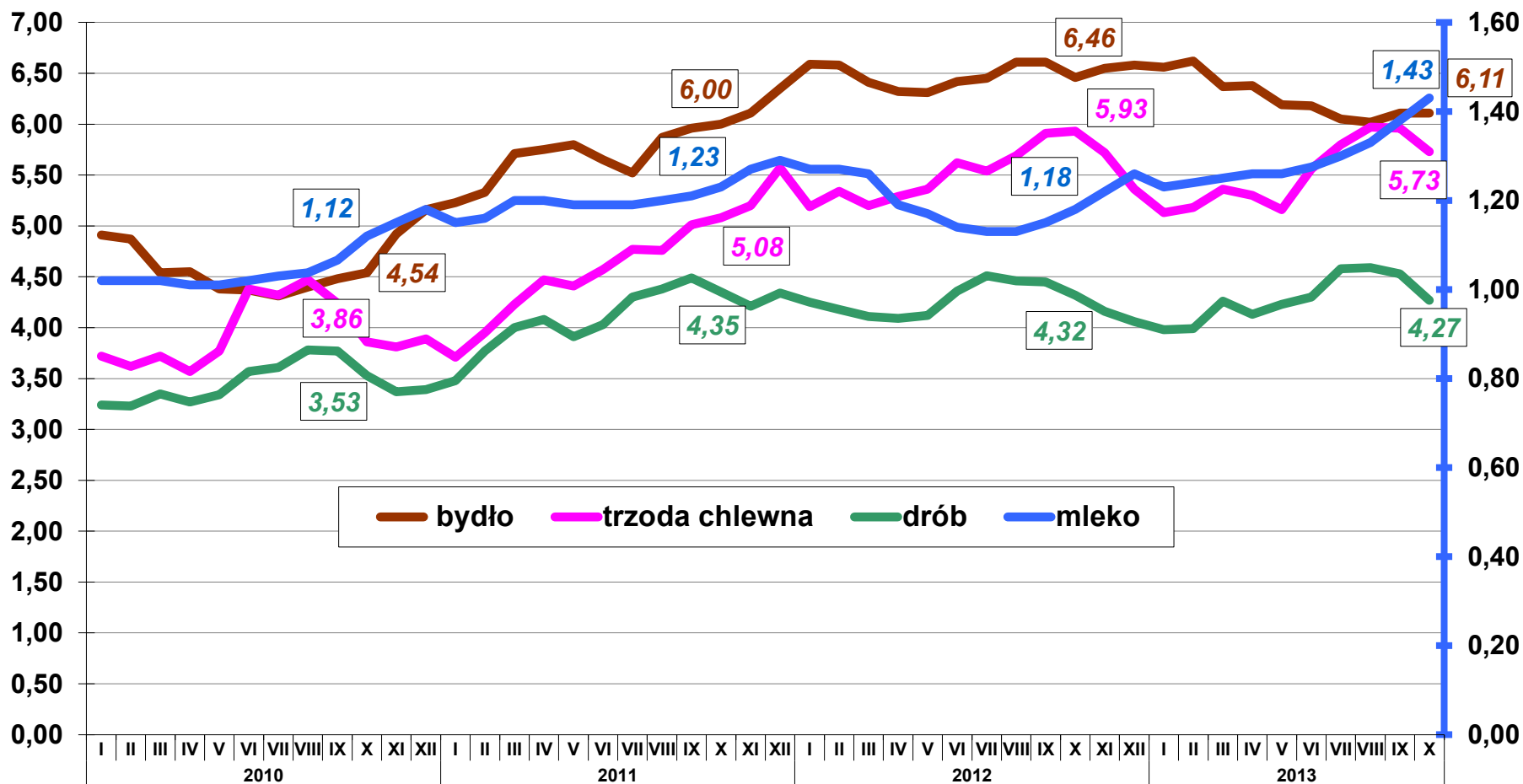

Handel zagraniczny

OBROTY HANDLU ZAGRANICZNEGO I KURS EURO

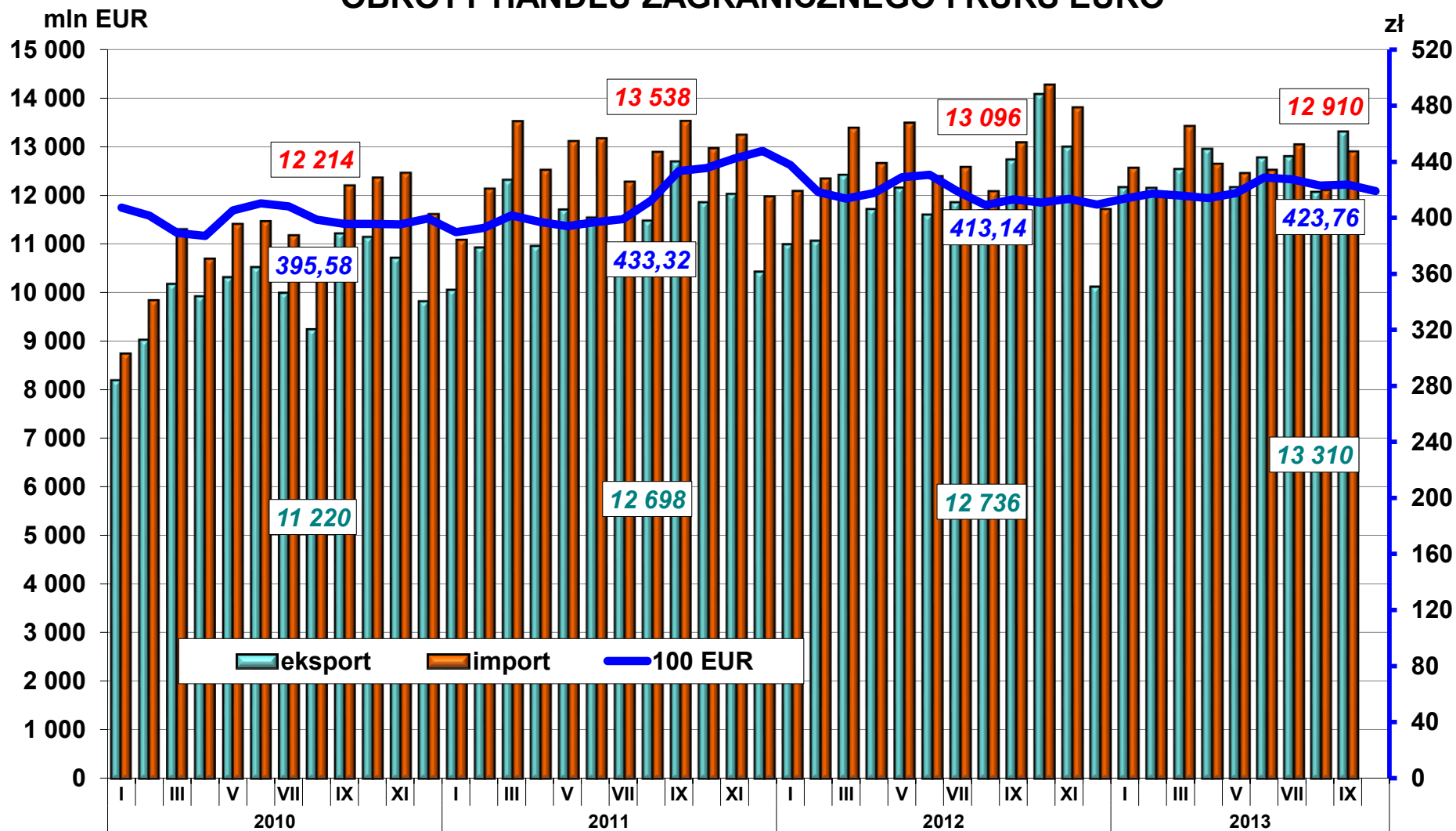

Budżet Państwa

WYNIK BUDŻETU PAŃSTWA (w mln zł, narastająco od początku roku)

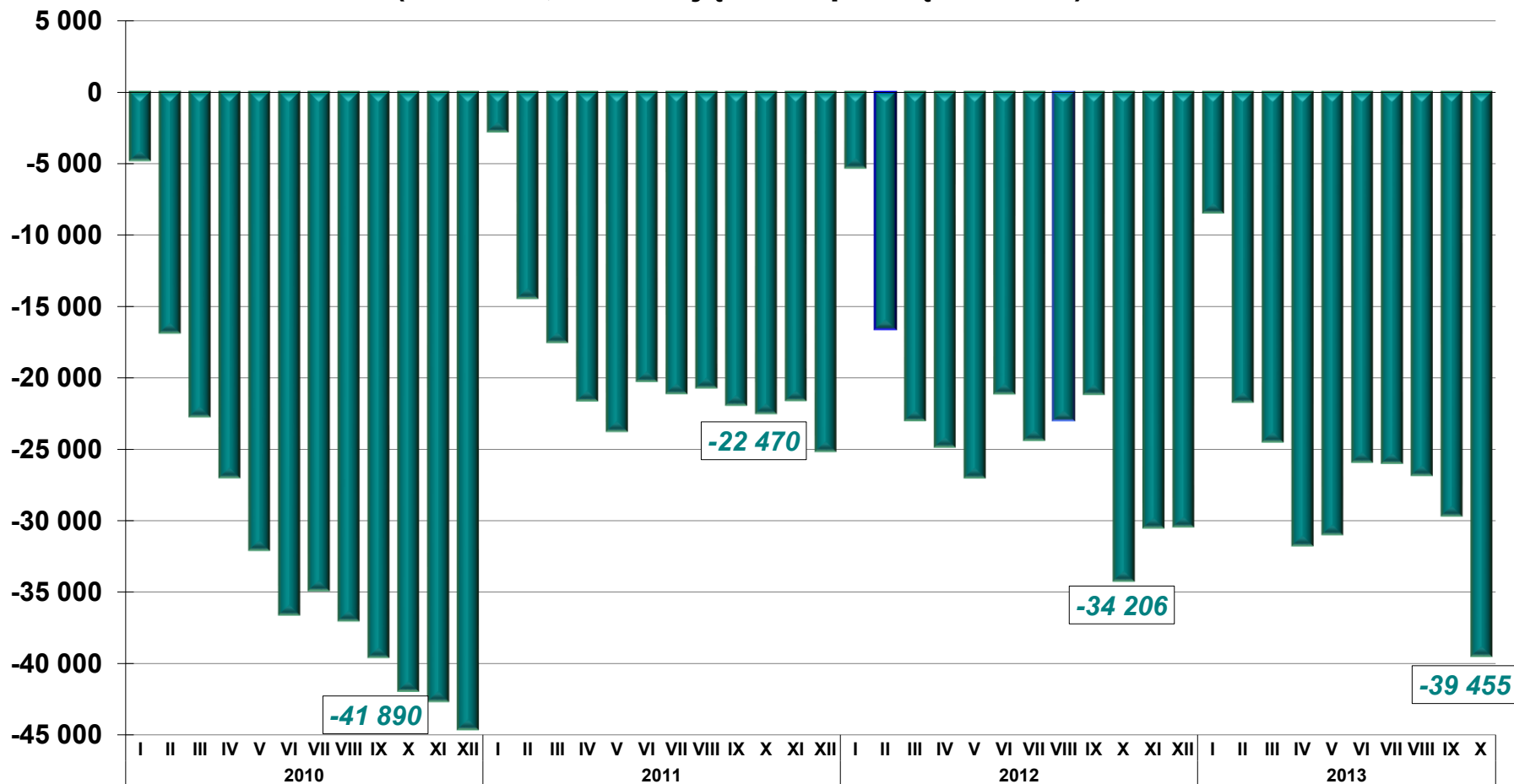

SYNTETYCZNY WSKAŹNIK KONIUNKTURY GOSPODARCZEJ DIAGNOZA I PROGNOZA

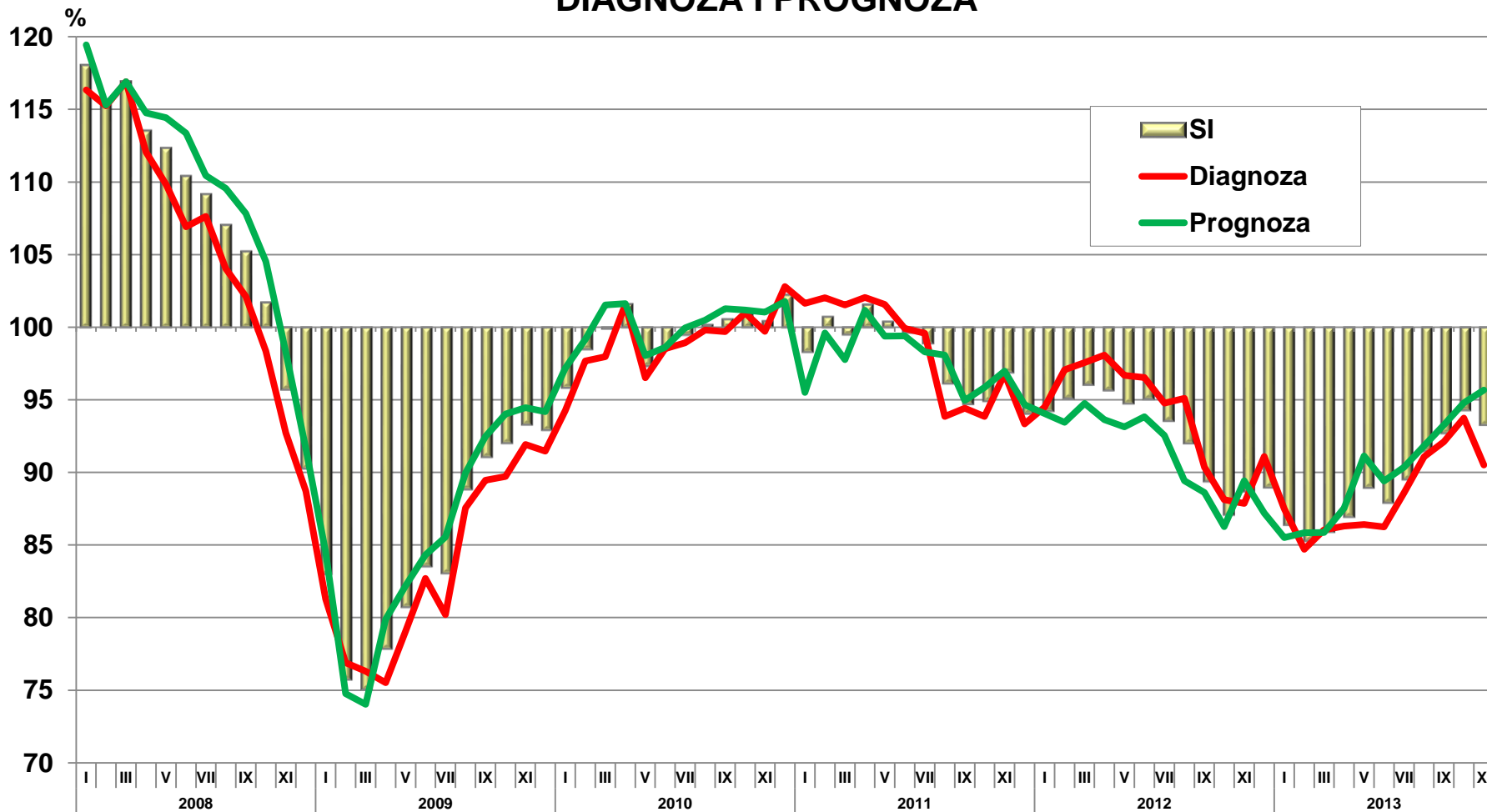

SYNTETYCZNY WSKAŹNIK KONIUNKTURY GOSPODARCZEJ I JEGO DEKOMPOZYCJA NA SEKCJE PKD

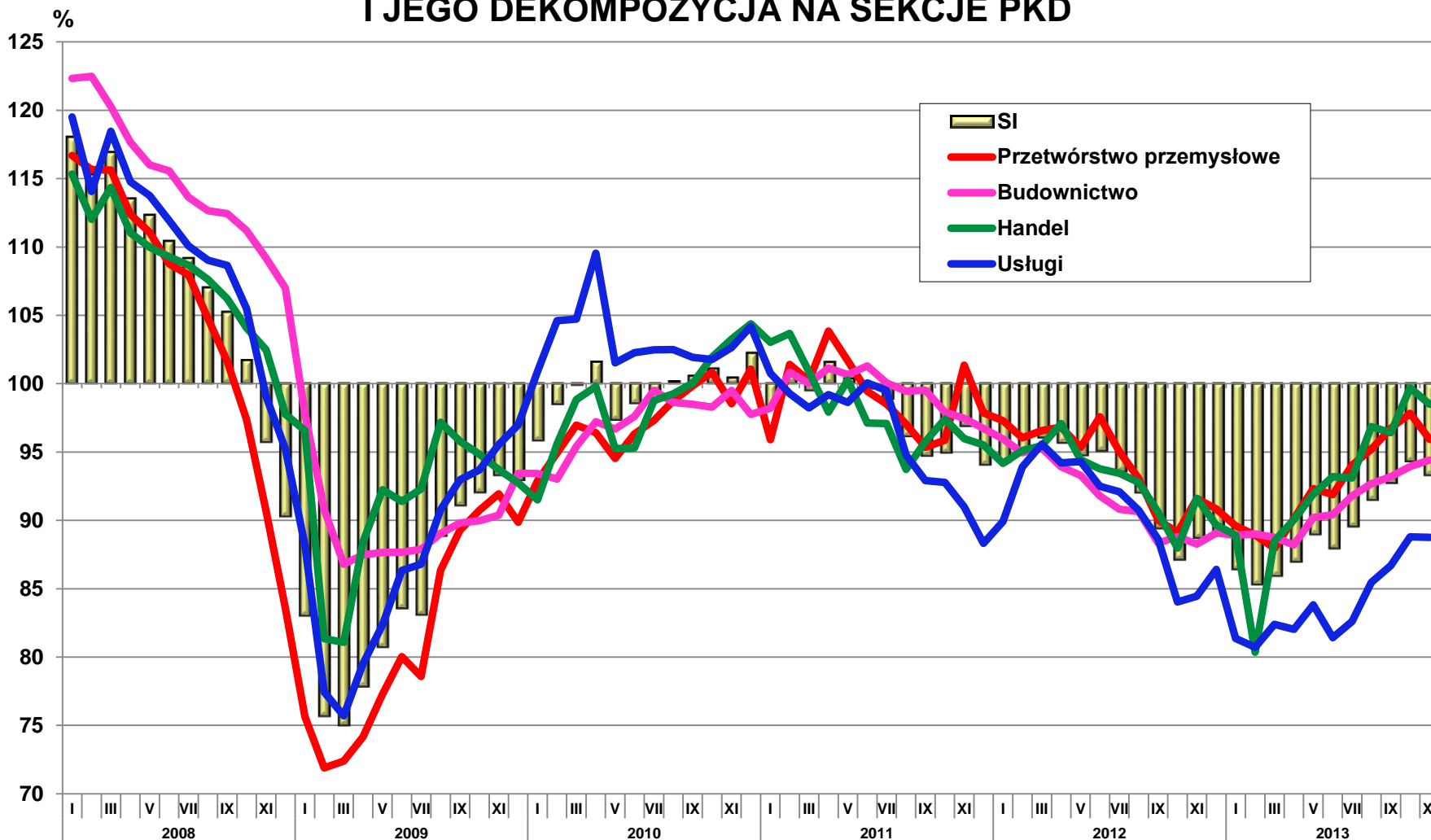

SYNTETYCZNY WSKAŹNIK KONIUNKTURY GOSPODARCZEJ

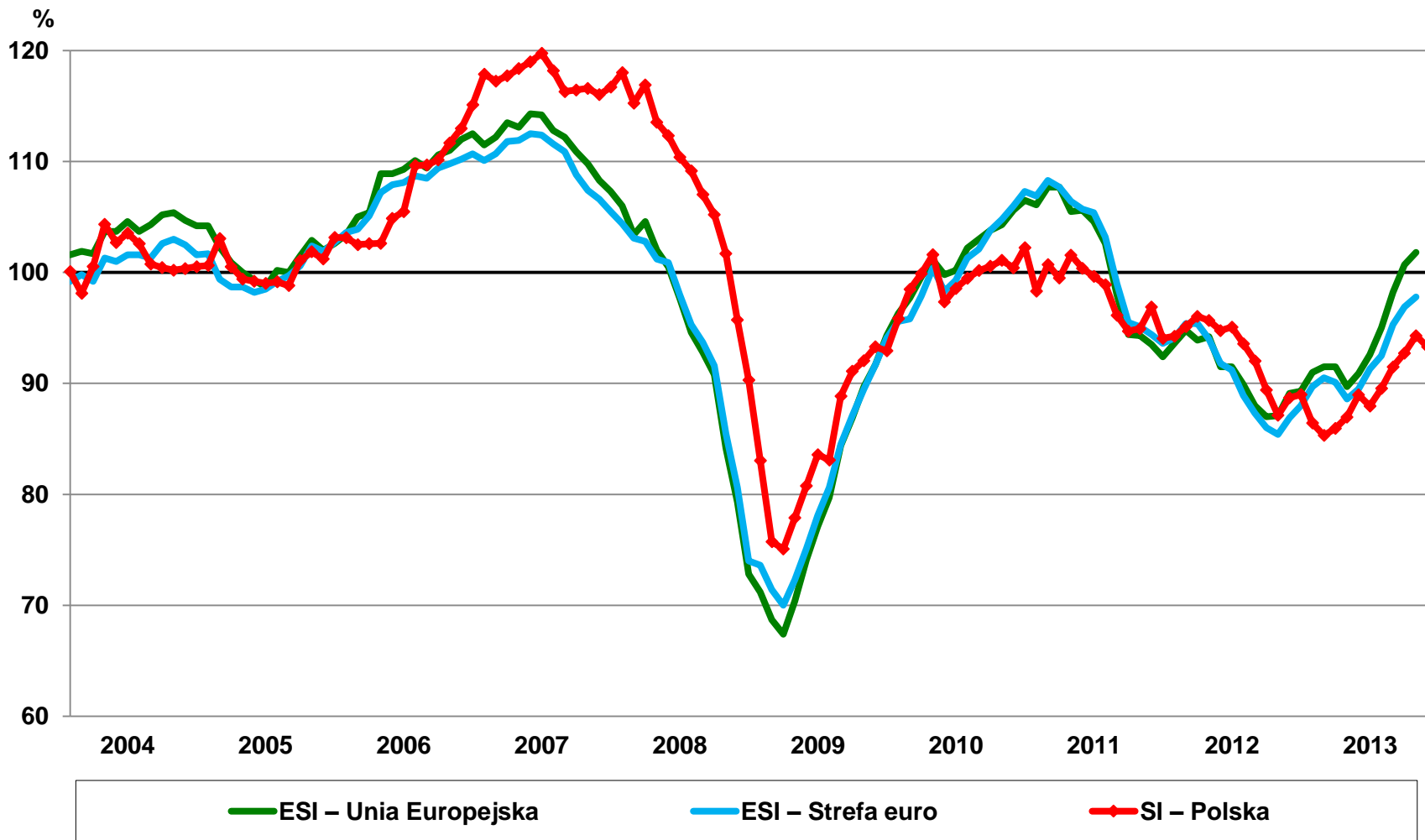

SYNTETYCZNY WSKAŹNIK KONIUNKTURY GOSPODARCZEJ DLA WYBRANYCH KRAJÓW UNII EUROPEJSKIEJ

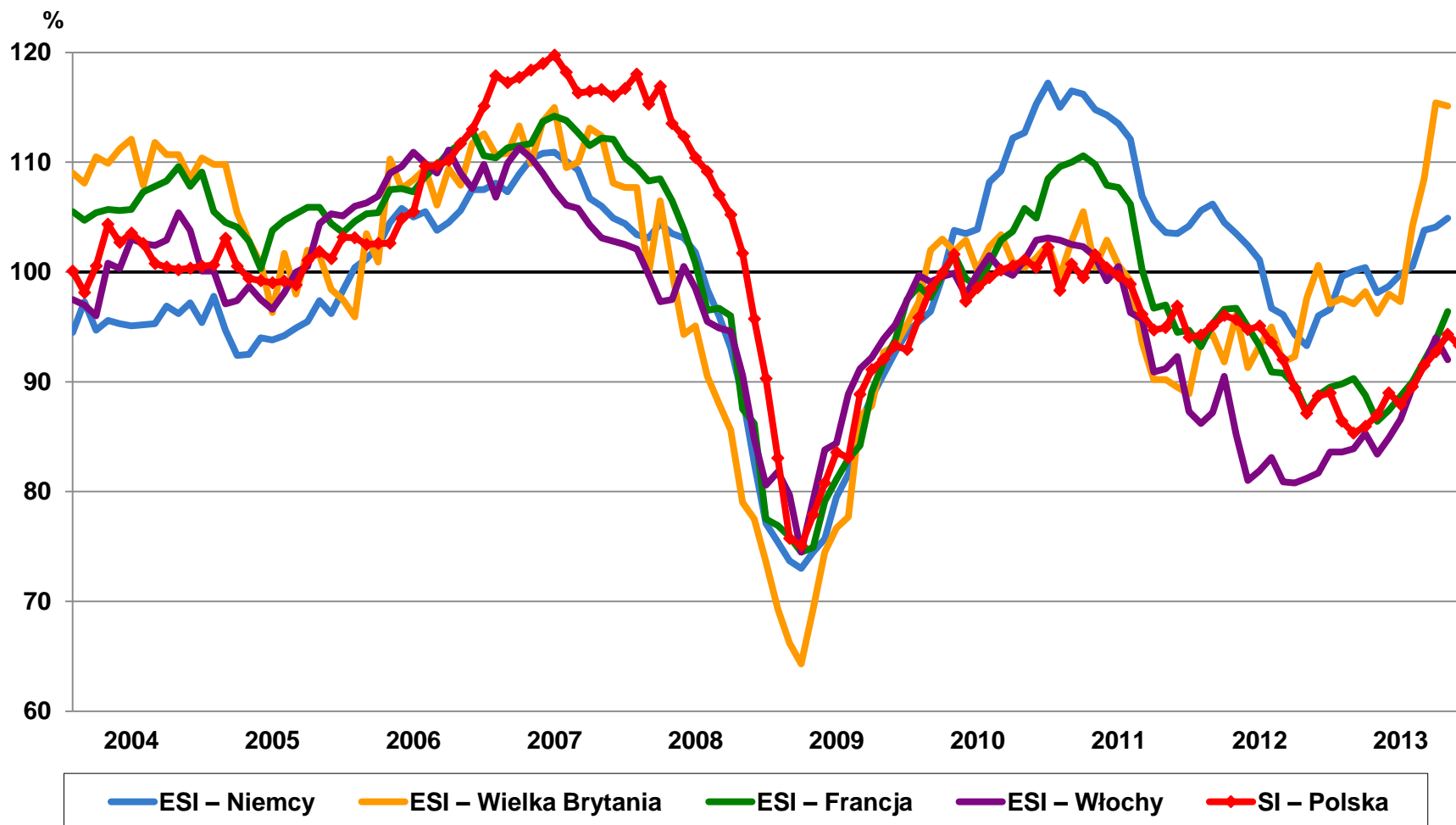

PRZECIĘTNE ZATRUDNIENIE W SEKTORZE PRZEDSIĘBIORSTW (analogiczny okres roku poprzedniego=100)

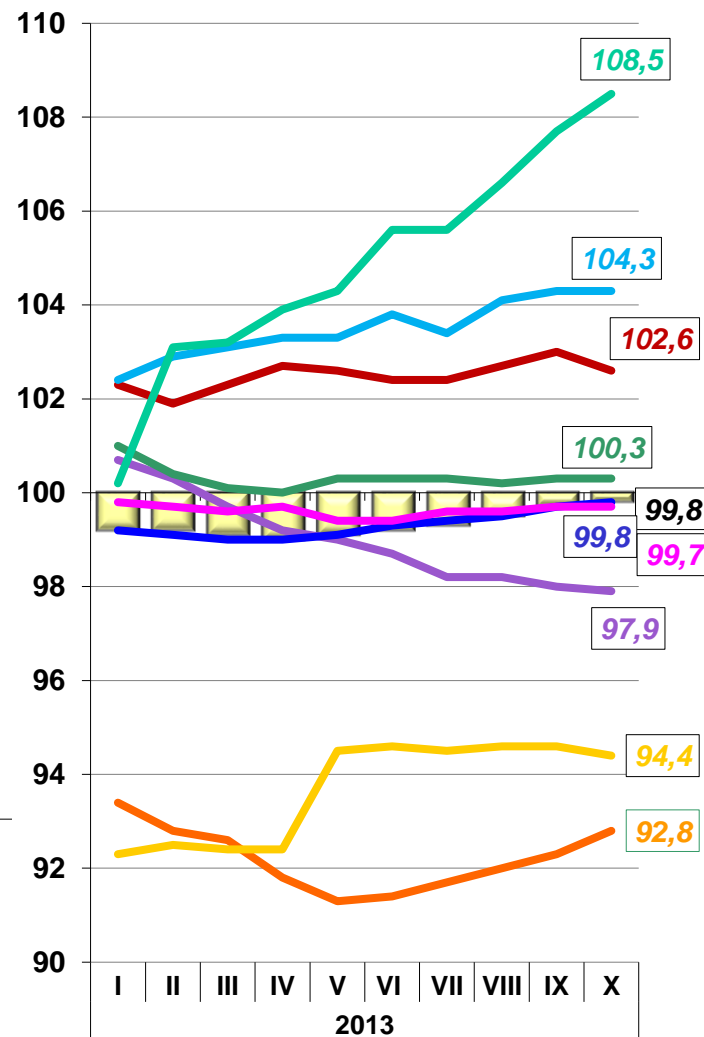
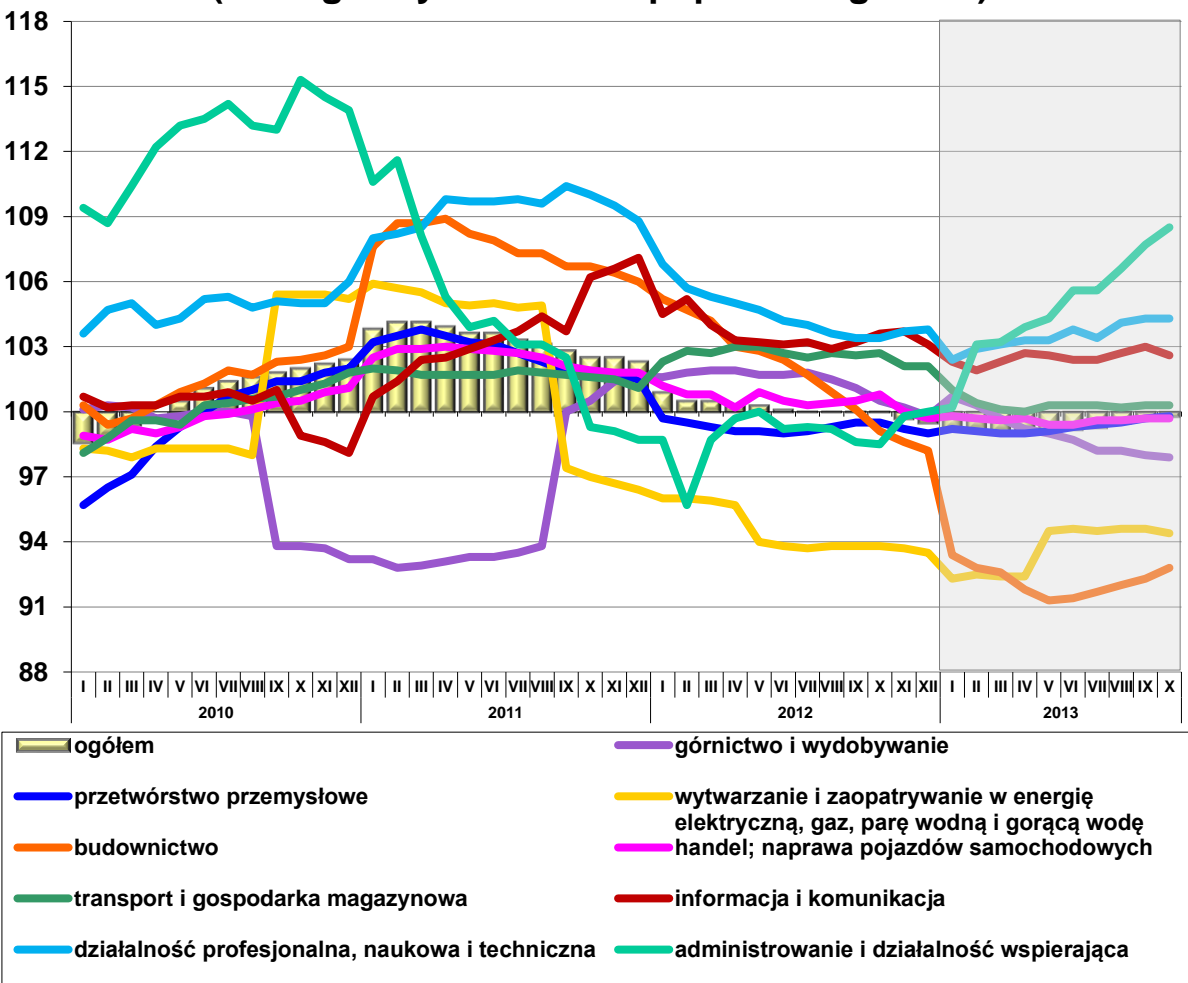

**PRZECIĘTNY MIESIĘCZNY KOSZT PRACY 1 ZATRUDNIONEGO
W GOSPODARCE NARODOWEJ
WEDŁUG WYBRANYCH RODZAJÓW DZIAŁANOŚCI (w zł)**

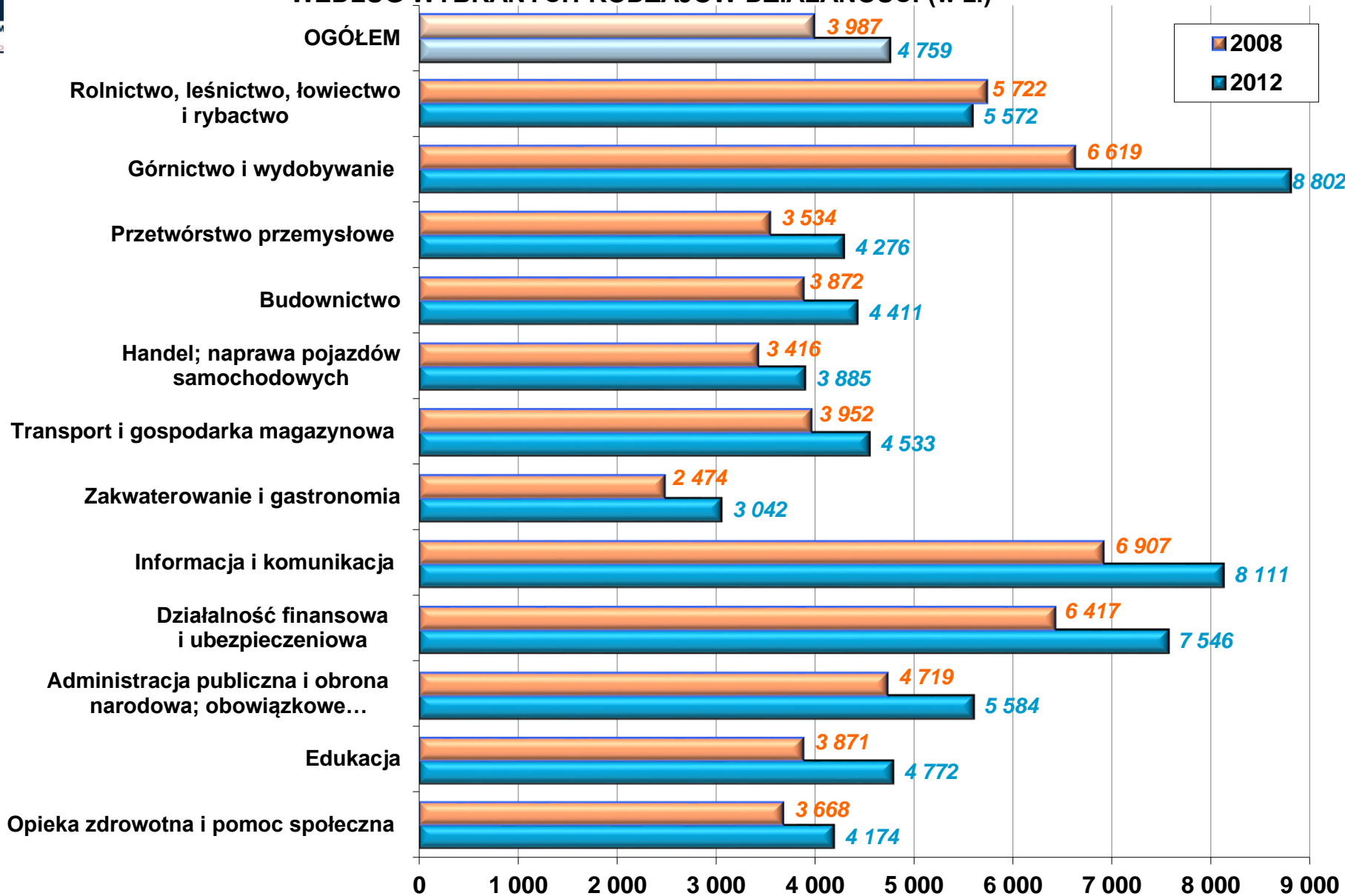

KOSZTY PRACY NA 1 ZATRUDNIONEGO W GOSPODARCE NARODOWEJ

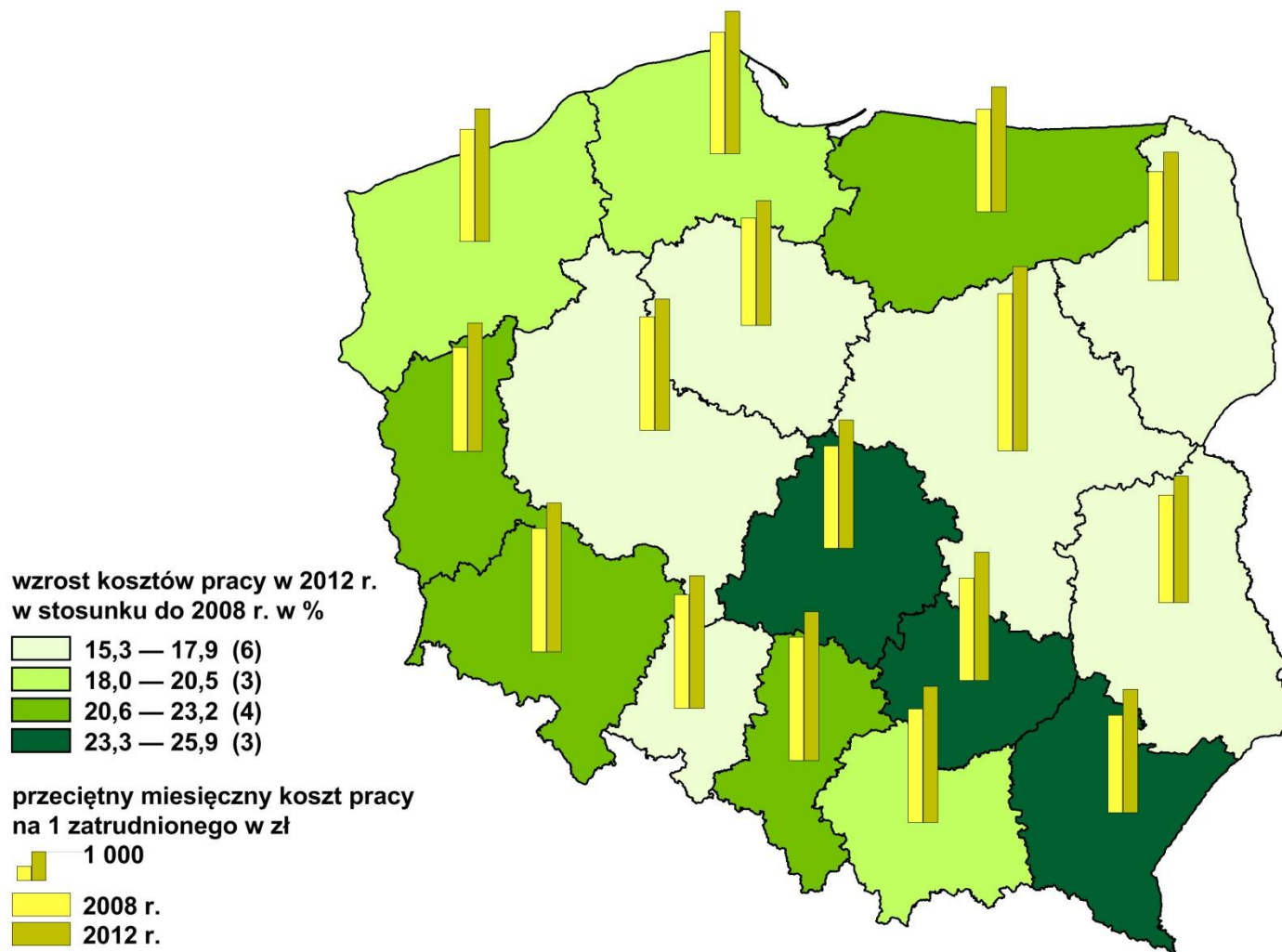

BEZROBOCIE REJESTROWANE

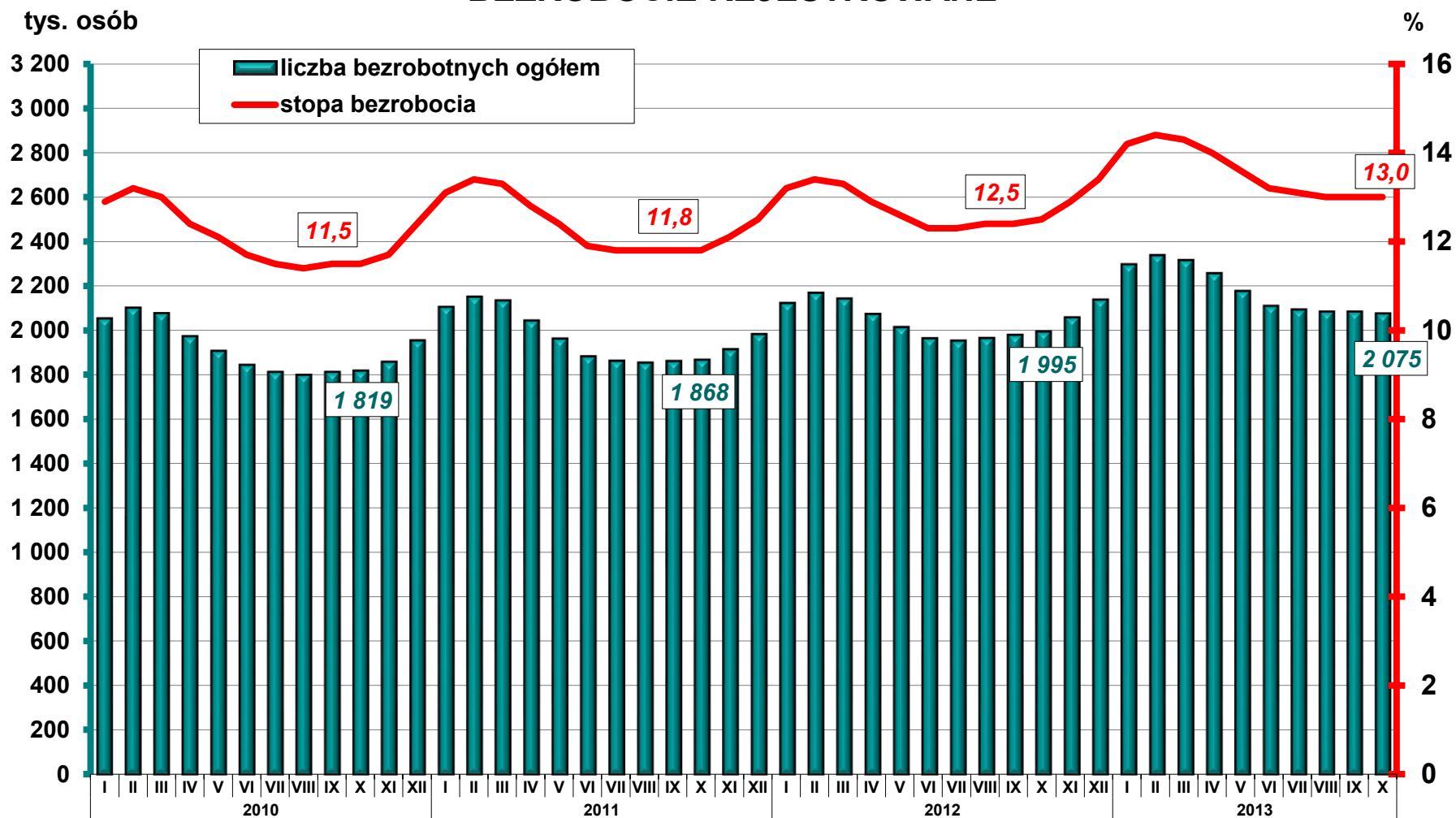

PŁYNNOŚĆ BEZROBOCIA

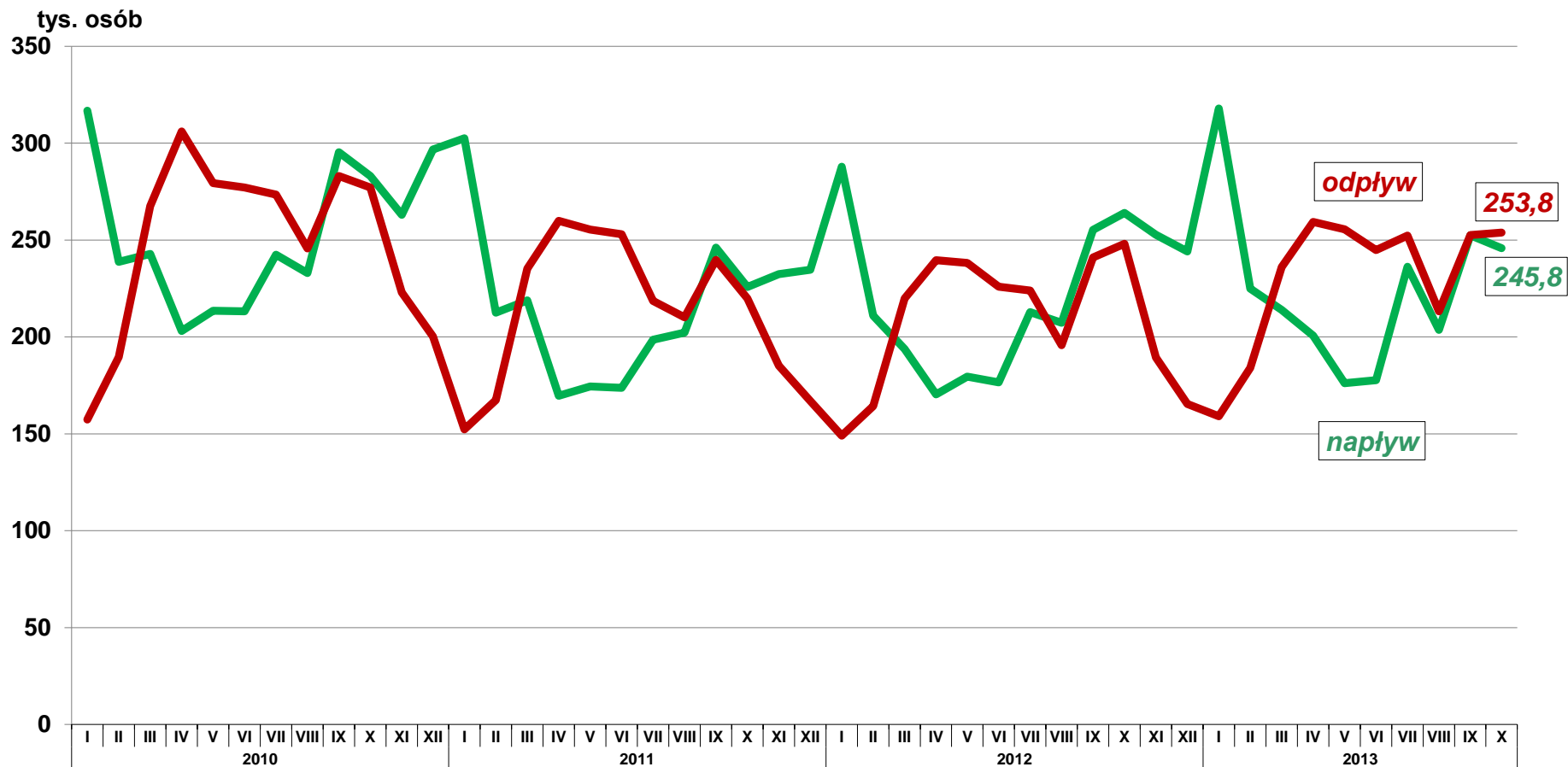

STOPA BEZROBOCIA REJESTROWANEGO WEDŁUG WOJEWÓDZTW

Stan w końcu października 2013 r.

Polska = 13,0%

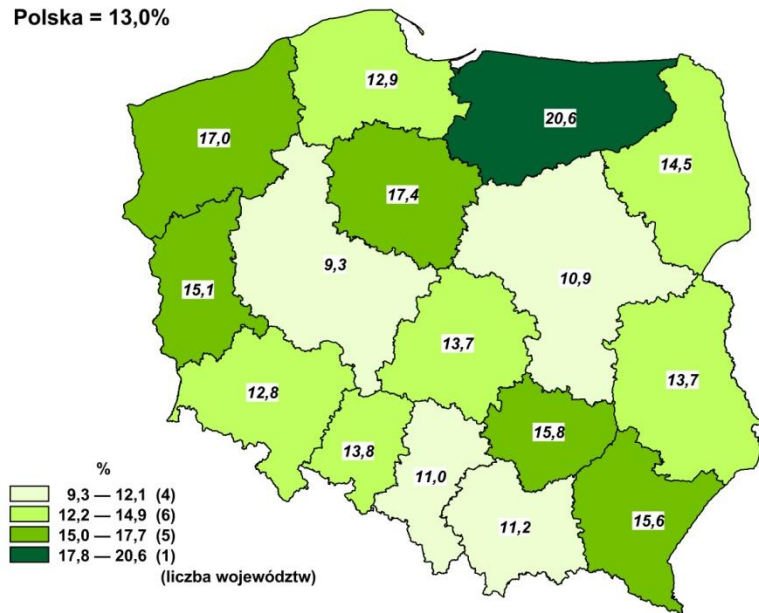

ZMIANY STOPY BEZROBOCIA REJESTROWANEGO WEDŁUG WOJEWÓDZTW

Październik 2013 r. do października 2012 r.

Polska = 0,5 p.proc.

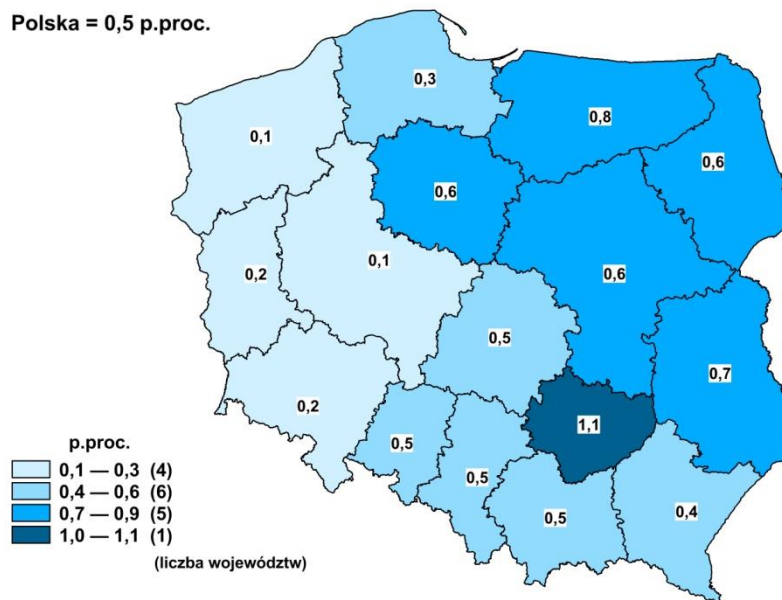

OFERTY PRACY (stan w końcu miesiąca)

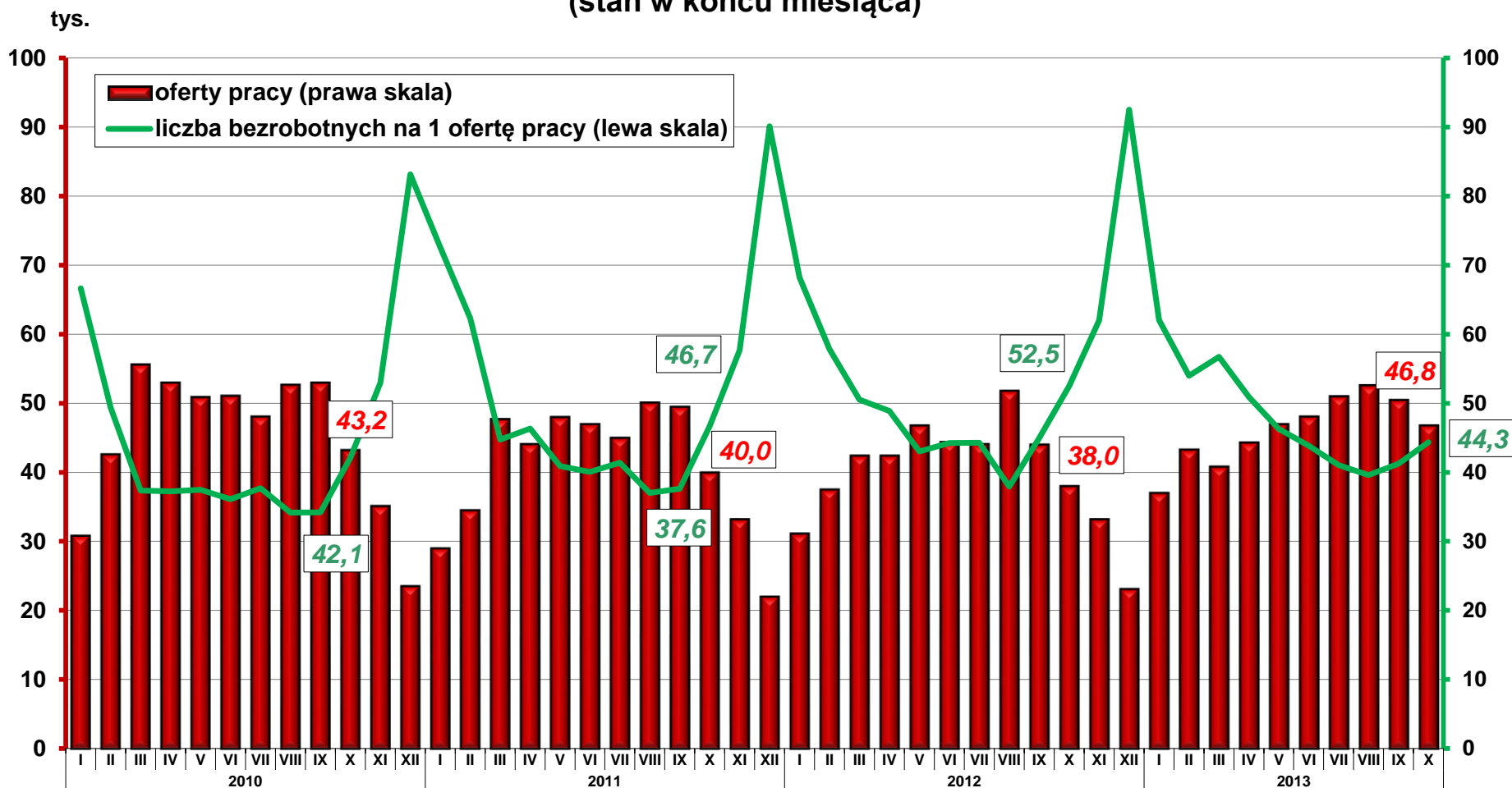

LICZBA OSÓB AKTYWNYCH ZAWODOWO I WSPÓŁCZYNNIK AKTYWNOŚCI ZAWODOWEJ (BAEL)

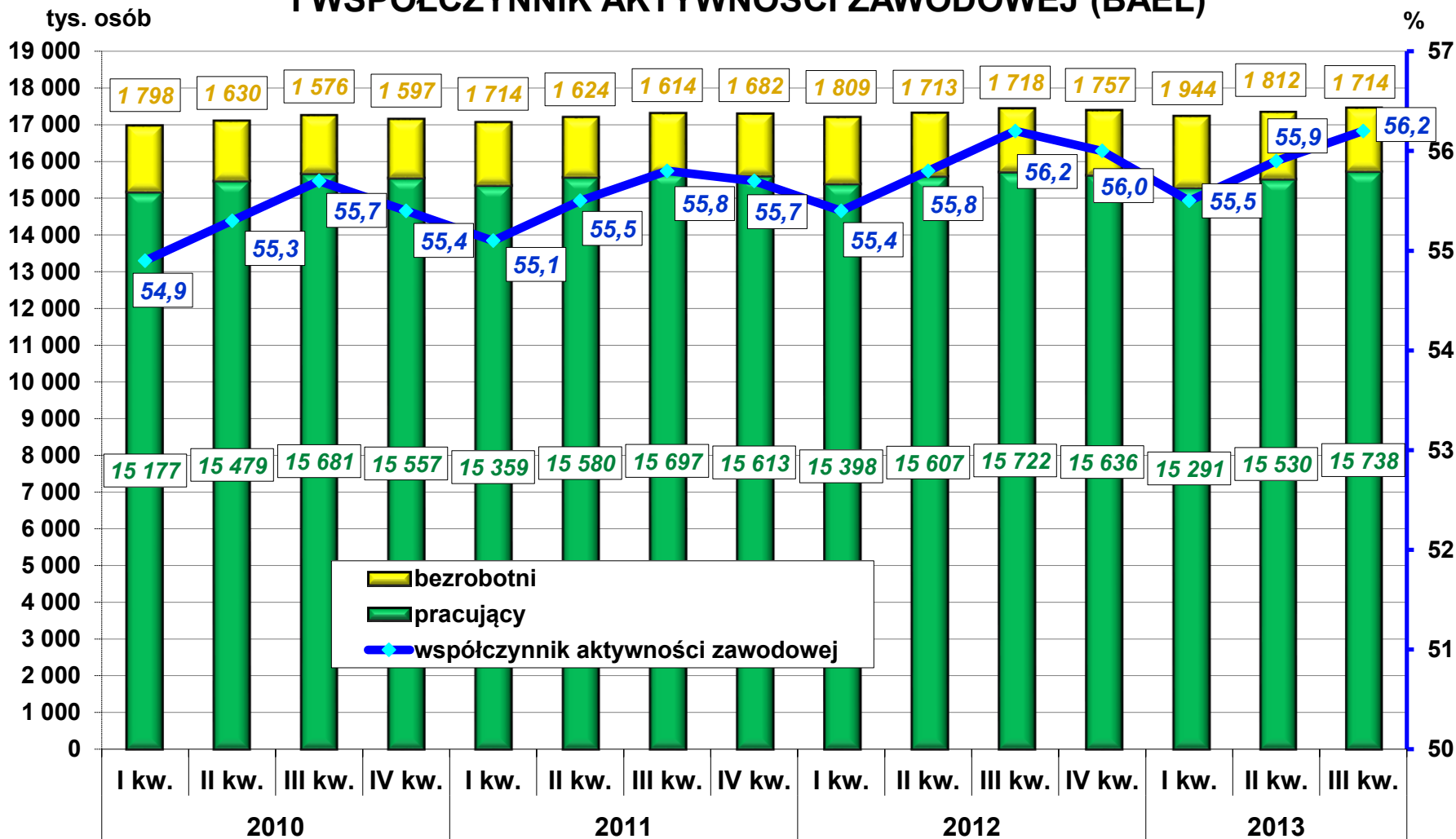

PRACUJĄCY WEDŁUG STATUSU ZATRUDNIENIA (BAEL)

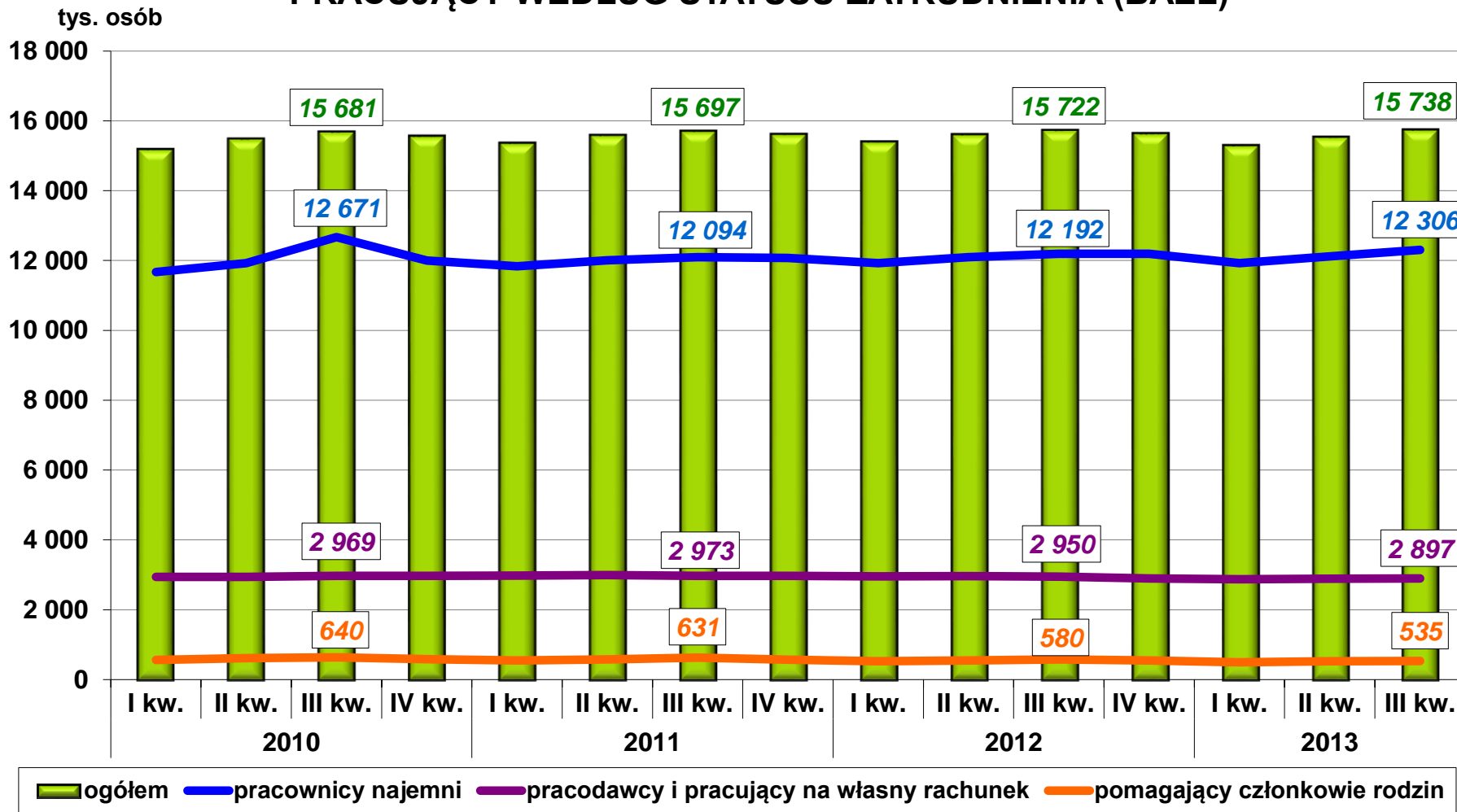

WSKAŹNIK ZATRUDNIENIA (BAEL)

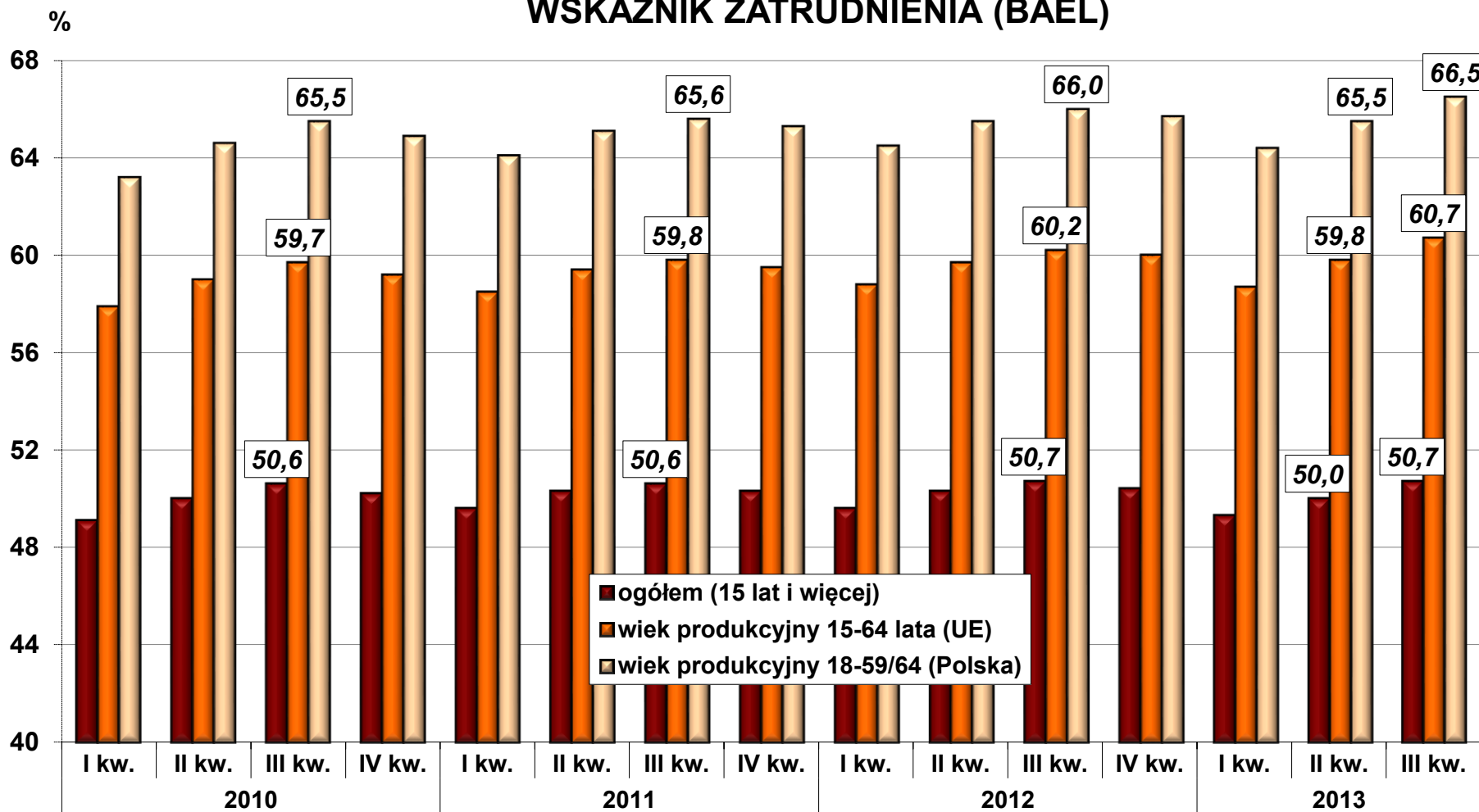

WSPÓLCZYNNIK AKTYWNOŚCI ZAWODOWEJ I WSKAŹNIK ZATRUDNIENIA (BAEL)

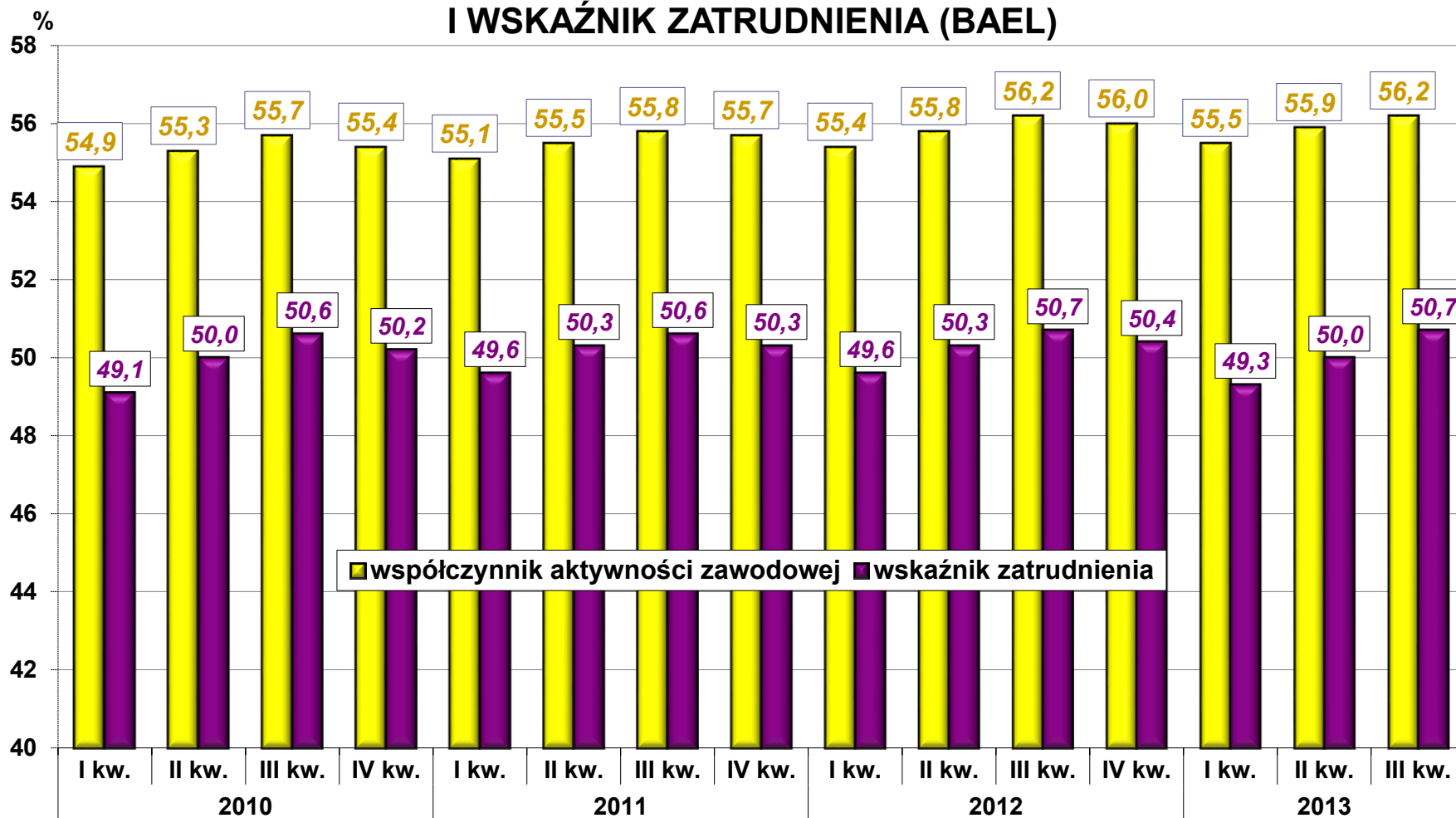

BEZROBOCIE (BAEL)

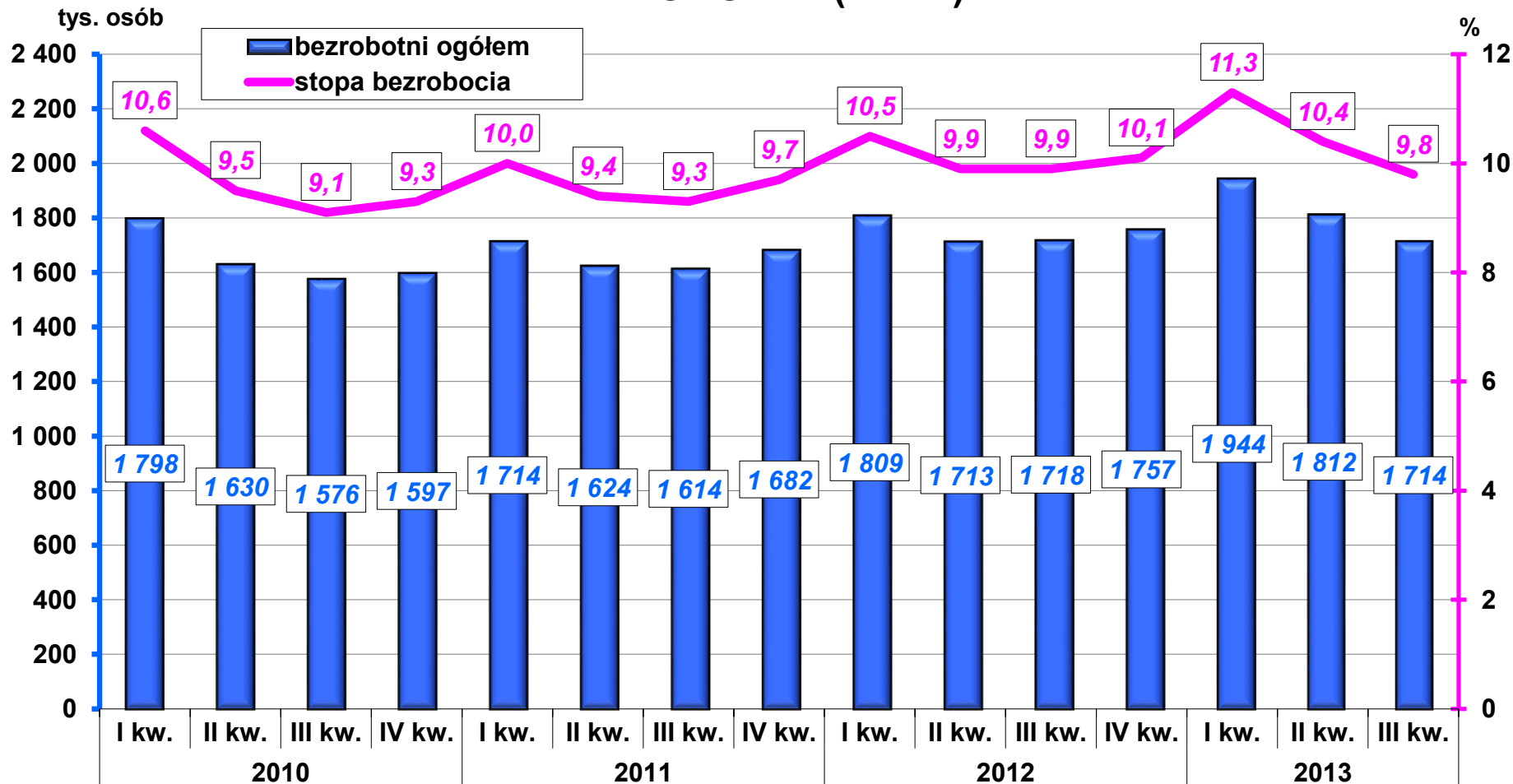

Zharmonizowana stopa bezrobocia w % (wyrównana sezonowo)

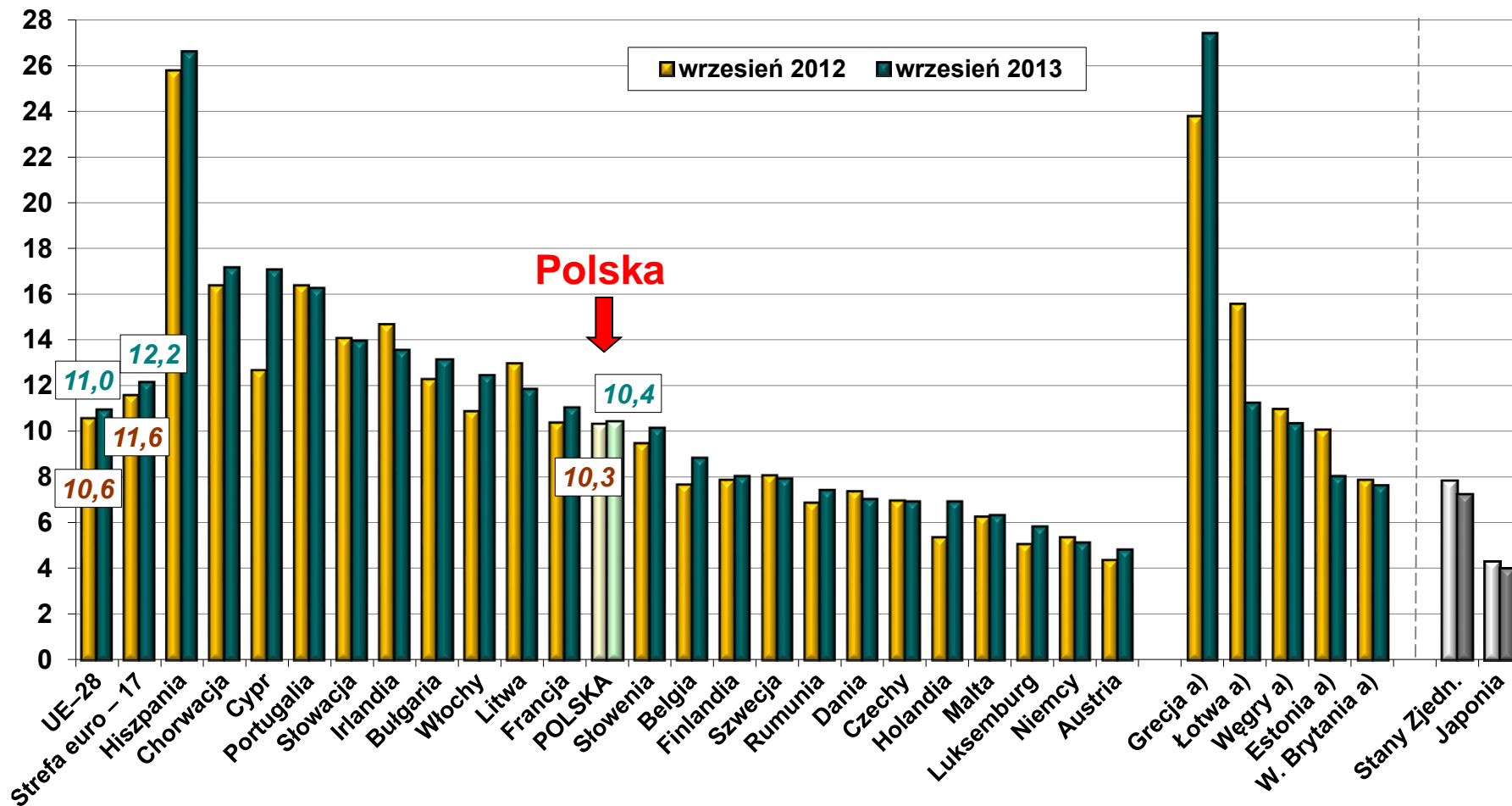

a) Dane za II kwartał 2012 r. i 2013 r.

Źródło: Eurostat.

STOPA BEZROBOCIA: OGÓŁEM I OSÓB MŁODYCH (BAEL)

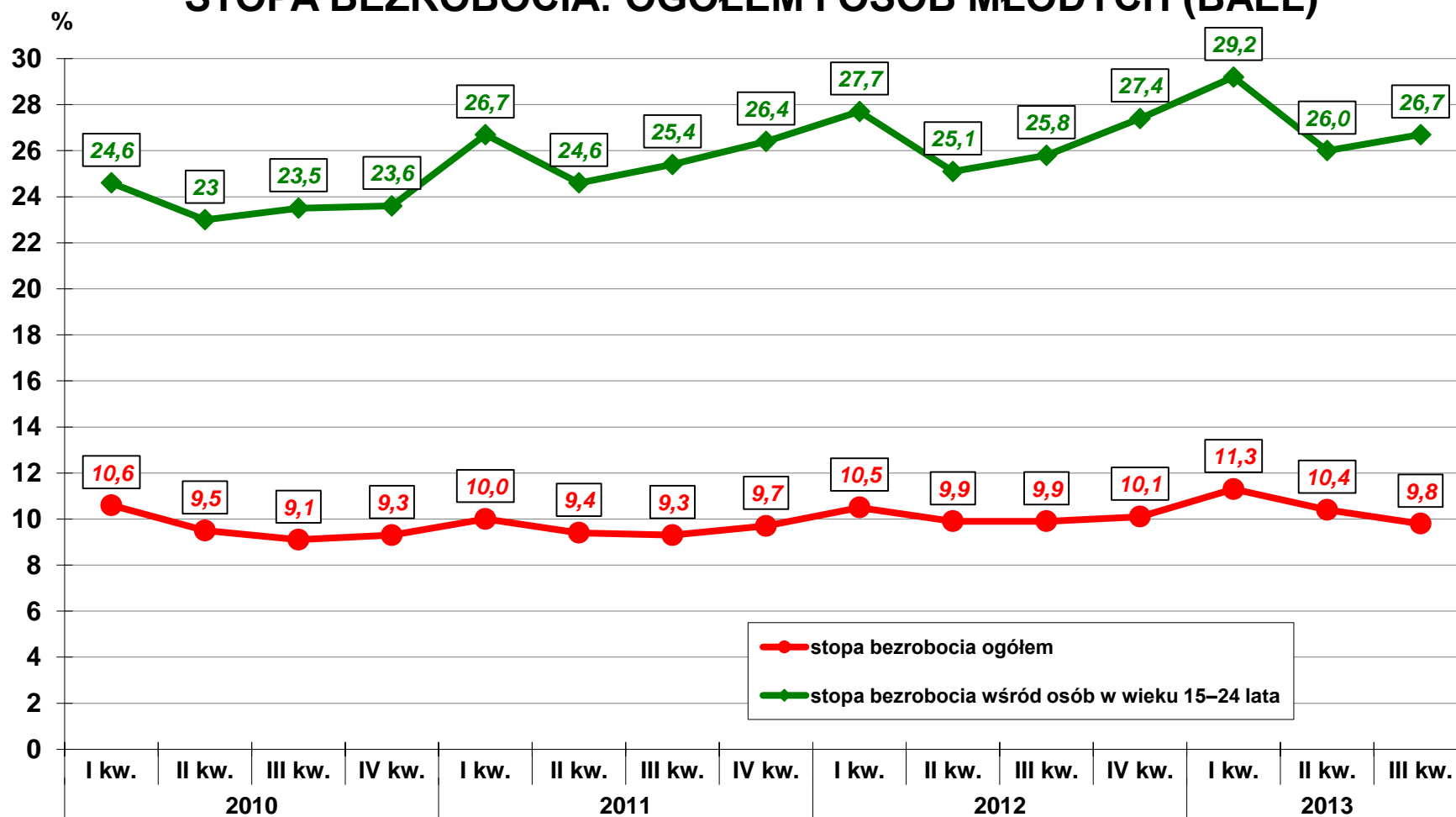

Zharmonizowana stopa bezrobocia osób młodych (do 25 roku życia) w % (wyrównana sezonowo)

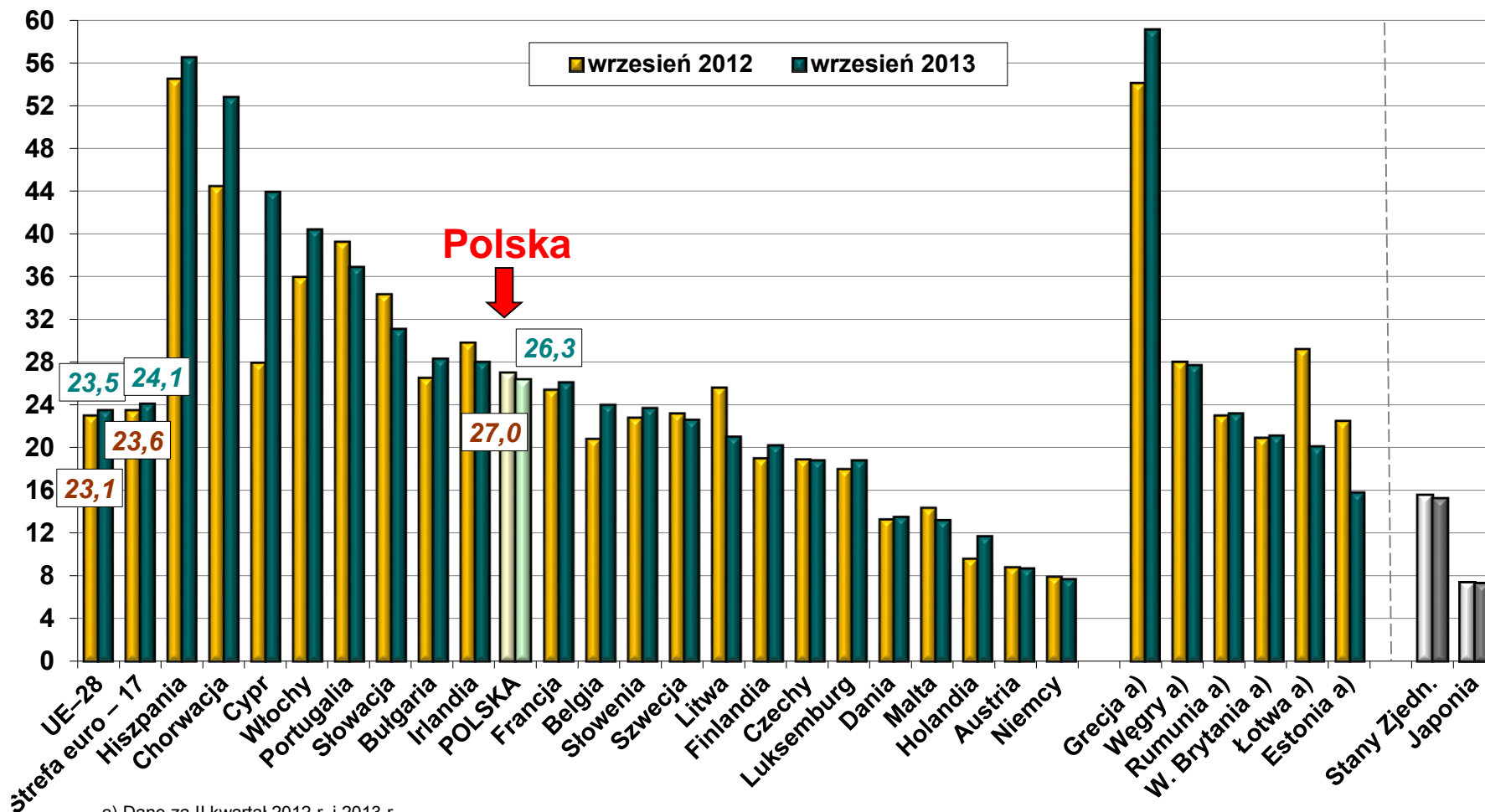

a) Dane za II kwartał 2012 r. i 2013 r.

STOPA BEZROBOCIA WEDŁUG POZIOMU WYKSZTAŁCENIA LUDNOŚCI (BAEL)

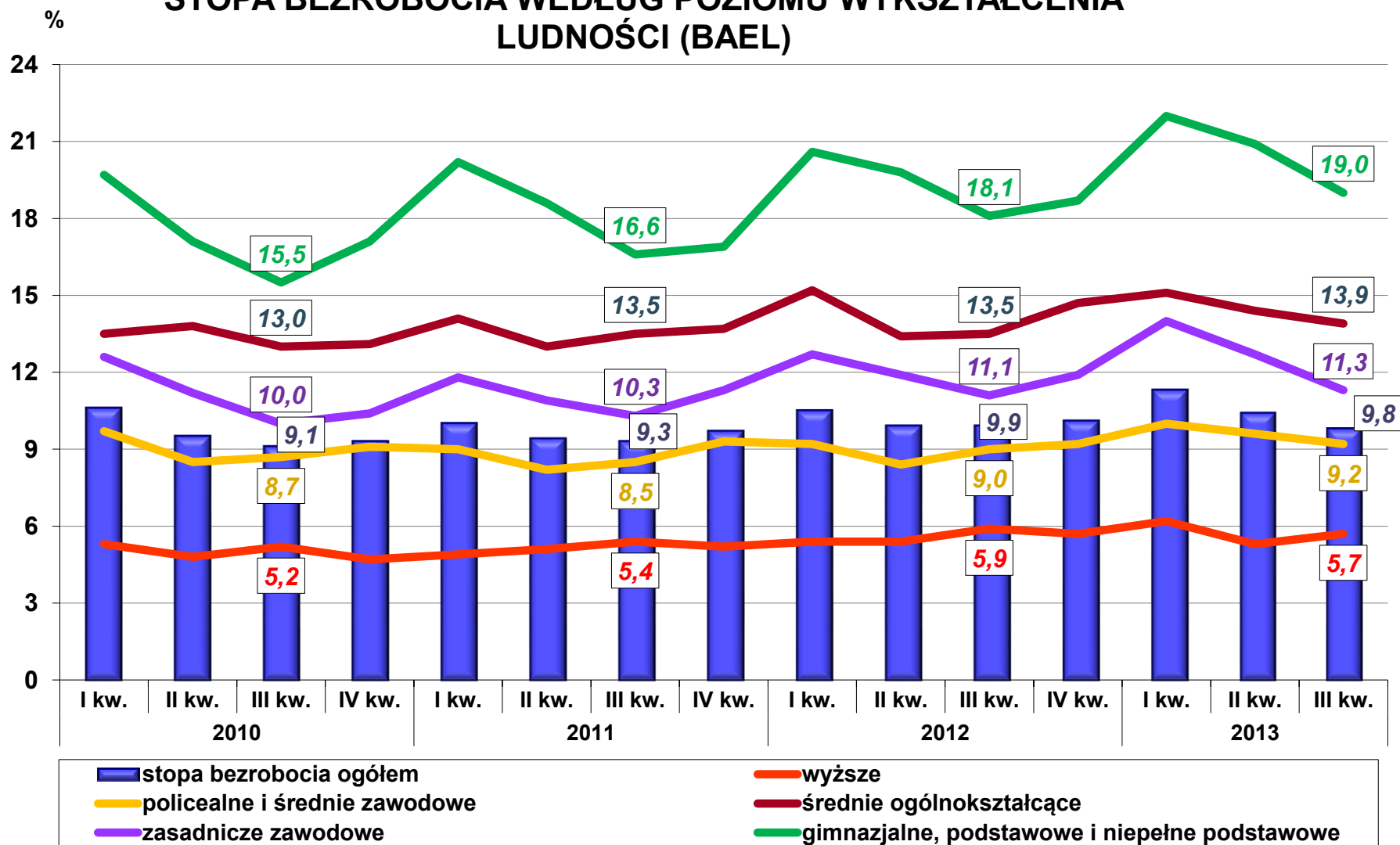

BEZROBOTNI WEDŁUG CZASU POSZUKIWANIA PRACY (BAEL)

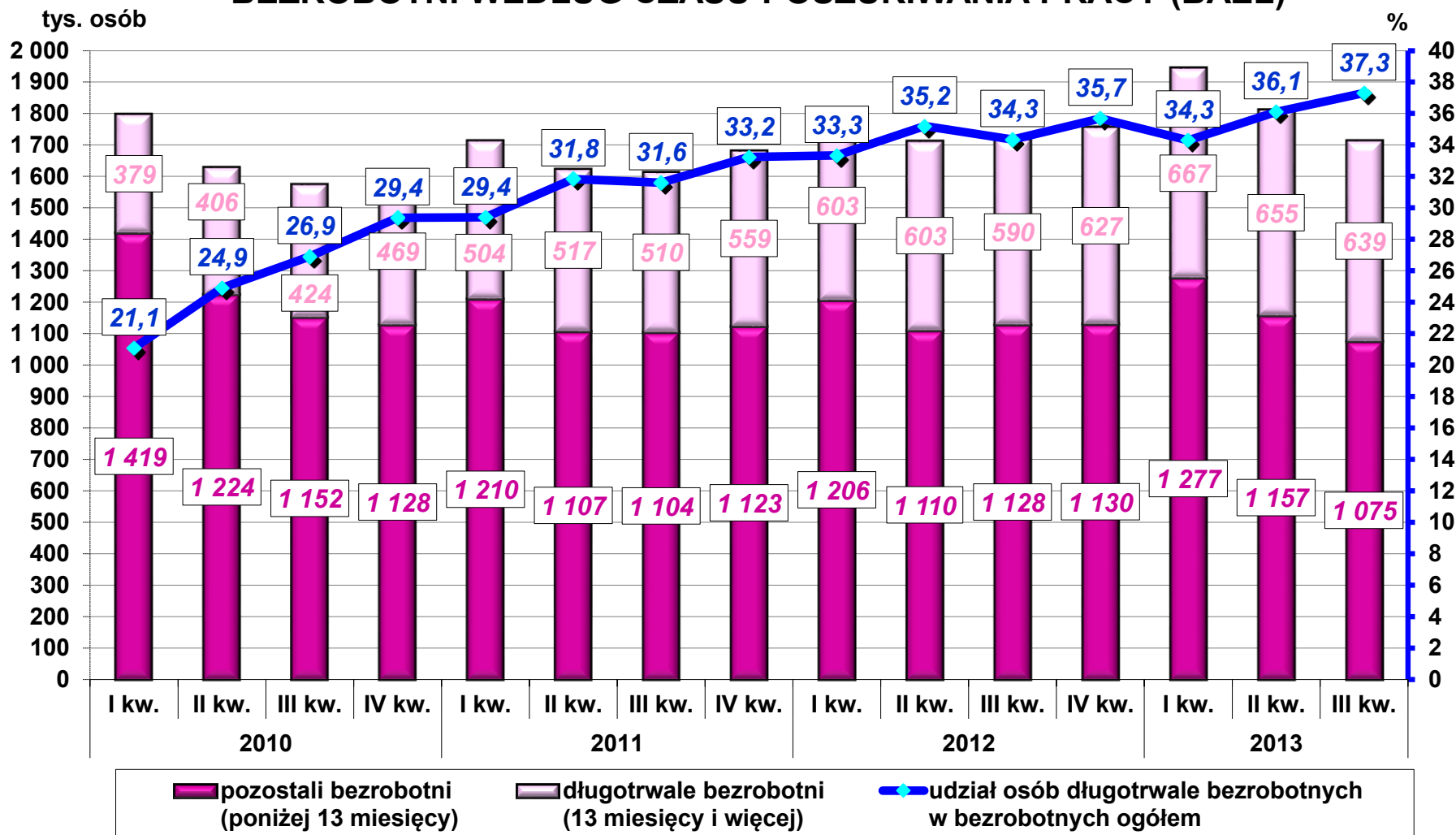

BIERNI ZAWODOWO W WIEKU PRODUKCYJNYM WEDŁUG PRZYCZYN BIERNOŚCI (BAEL)

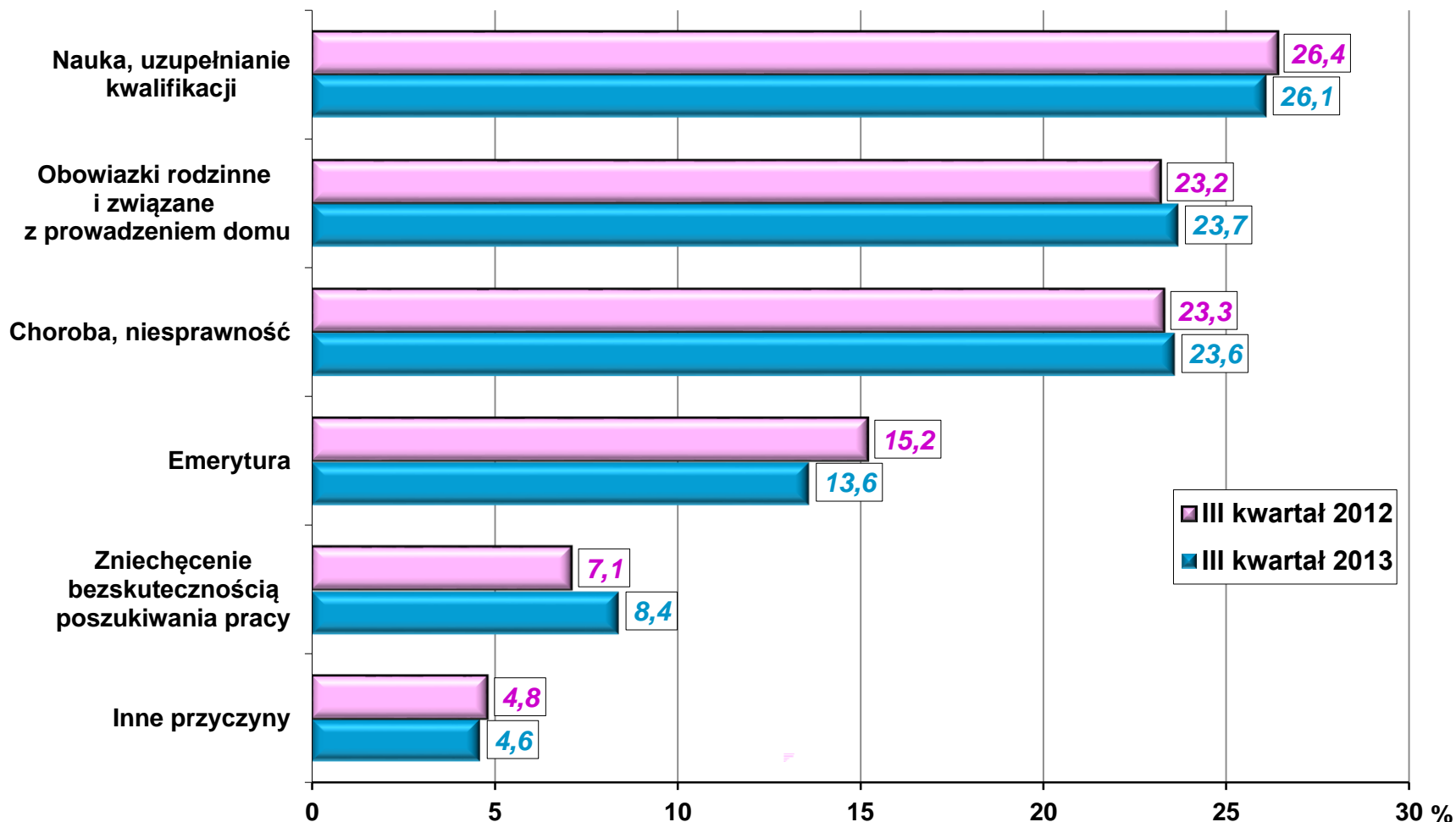

RELACJA LICZBY OSÓB NIEPRACUJĄCYCH DO PRACUJĄCYCH (na 1000 osób, BAEL)

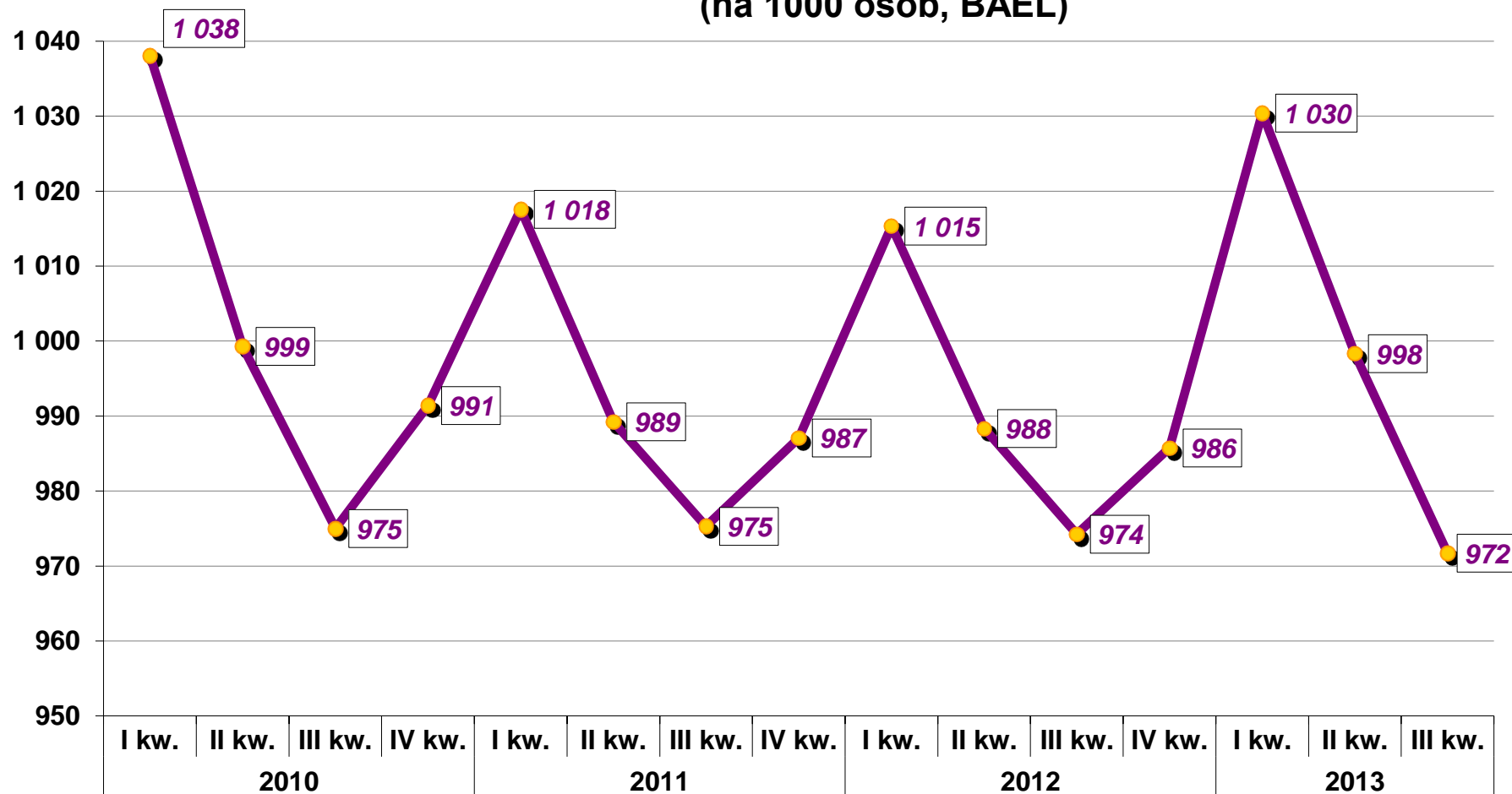

PRZECIĘTNE MIESIĘCZNE WYNAGRODZENIA BRUTTO W SEKTORZE PRZEDSIĘBIORSTW (analogiczny okres roku poprzedniego=100)

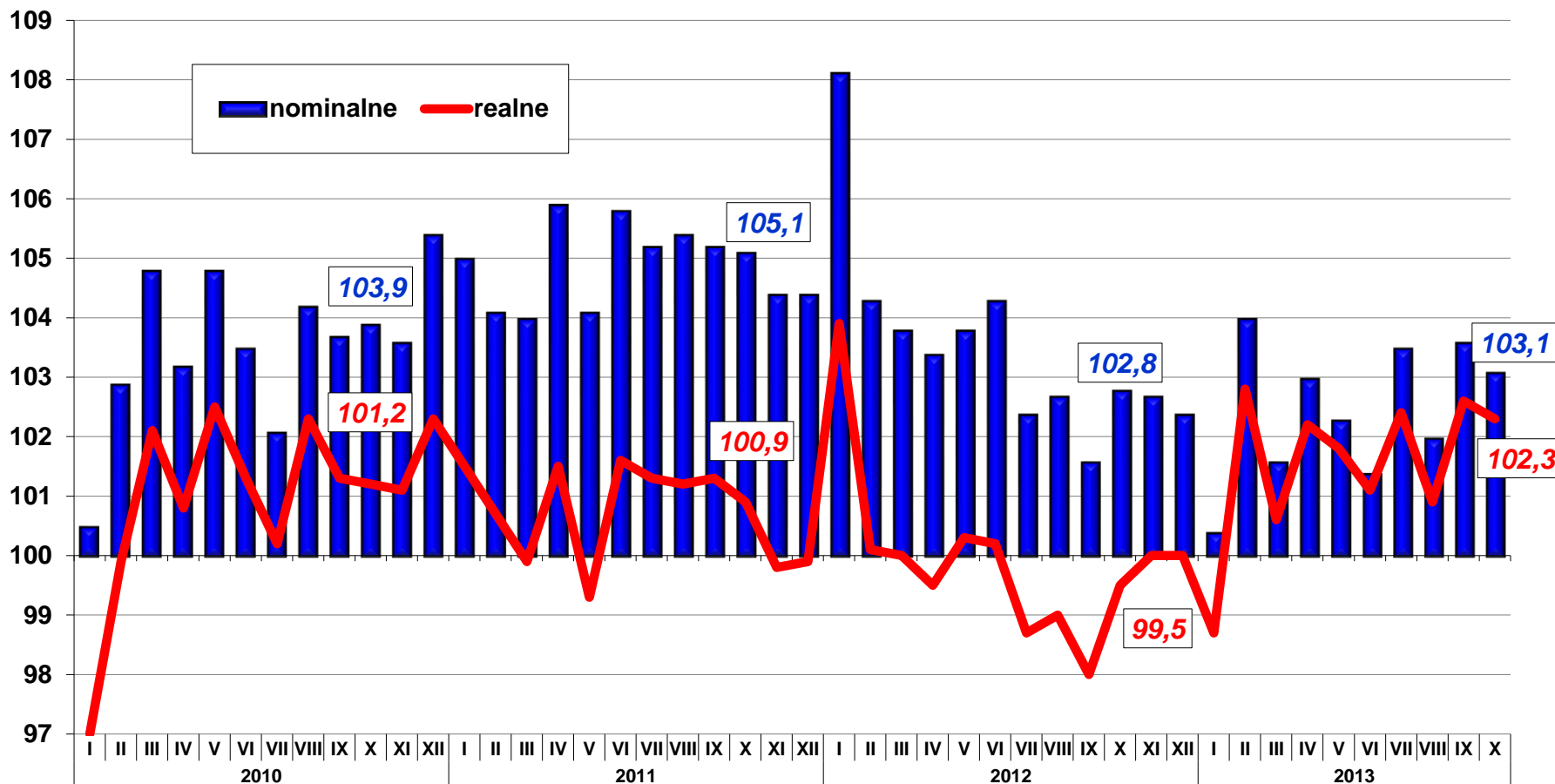

PRZECIĘTNA MIESIĘCZNA EMERYTURA I RENTA REALNA BRUTTO (analogiczny okres roku poprzedniego=100)

