



# **INFORMACJA O SYTUACJI SPOŁECZNO-GOSPODARCZEJ POLSKI W I KWARTALE 2014 R.**

*24 kwietnia 2014 r.*



# Podstawowe tendencje (1)

W I kwartale br. w większości obszarów obserwowano umocnienie dynamiki gospodarczej:

- wzrost produkcji sprzedanej przemysłu w skali roku był szybszy niż w IV kwartale ub. roku,
- zwiększyła się produkcja budowlano-montażowa, po głębokim spadku przed rokiem,
- umocniła się dynamika sprzedaży detalicznej oraz sprzedaży usług w łączności,
- utrzymał się wysoki wzrost sprzedaży usług w transporcie.



## Podstawowe tendencje (2)

- Ceny towarów i usług konsumpcyjnych rosły nadal w niewielkim tempie, a ceny produkcji sprzedanej przemysłu oraz produkcji budowlano-montażowej pozostawały niższe niż przed rokiem.
- Przeciętne miesięczne wynagrodzenia nominalne brutto w sektorze przedsiębiorstw w I kwartale br. wzrosły w skali roku bardziej niż w ostatnim kwartale ub. roku. Umocniła się dynamika ich siły nabywczej. Wolniejsze niż w poprzednich okresach było natomiast tempo wzrostu nominalnych i realnych emerytur i rent w obu systemach.
- Przeciętne zatrudnienie w sektorze przedsiębiorstw w I kwartale br. nieznacznie przekroczyło poziom sprzed roku. Stopa bezrobocia rejestrowanego uległa obniżeniu do 13,5% w końcu marca br.



## Podstawowe tendencje (3)

- Na rynku rolnym w I kwartale br., przy wyższej niż przed rokiem podaży, ceny większości produktów rolnych były niższe niż przed rokiem.

Szacuje się, że uprawy ozime przezimowały na ogół bez strat, w dobrym lub średnim stanie, lepiej niż przed rokiem. Dobrze przezimowały również drzewa owocowe.

- Obroty towarowe handlu zagranicznego (liczone w złotych) w okresie styczeń–luty br. były wyższe niż przed rokiem. Odnotowano dodatnie saldo wymiany wobec ujemnego w poprzednich latach. Zwiększył się eksport do krajów rozwiniętych (w tym do UE), natomiast w imporcie obserwowano wzrost obrotów ze wszystkimi grupami krajów.
- Wydatki budżetu państwa po trzech miesiącach br. wyniosły 84,5 mld zł, a dochody – 67,0 mld zł. W rezultacie odnotowano deficyt w wysokości 17,5 mld zł, co stanowiło 36,8% kwoty założonej w ustawie budżetowej na 2014 r.



# Rynek pracy

## PRZECIĘTNE ZATRUDNIENIE W SEKTORZE PRZEDSIĘBIORSTW (analogiczny okres roku poprzedniego=100)

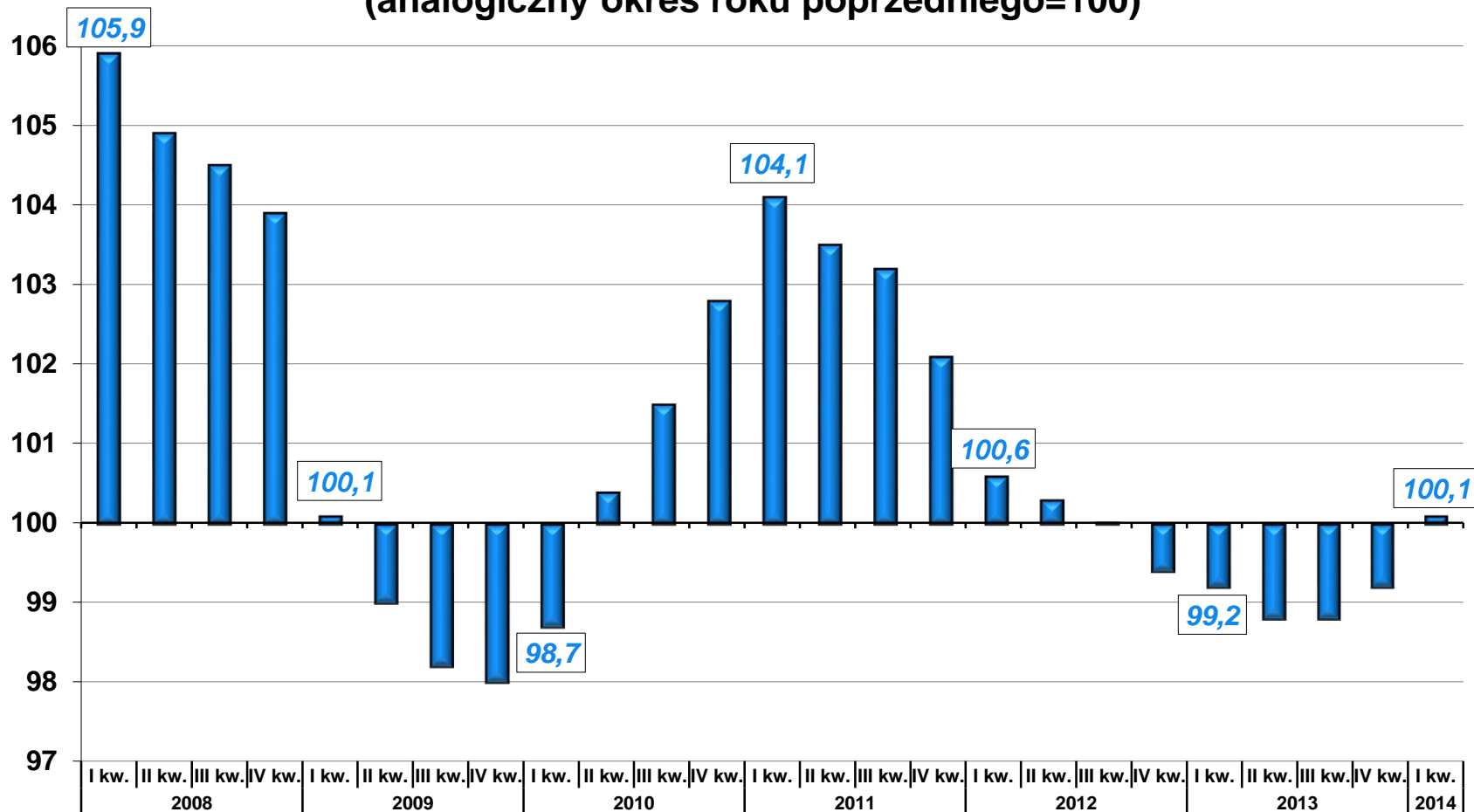



# Rynek pracy

**PRZECIĘTNE ZATRUDNIENIE  
W SEKTORZE PRZEDSIĘBIORSTW  
(analogiczny okres roku poprzedniego=100)**

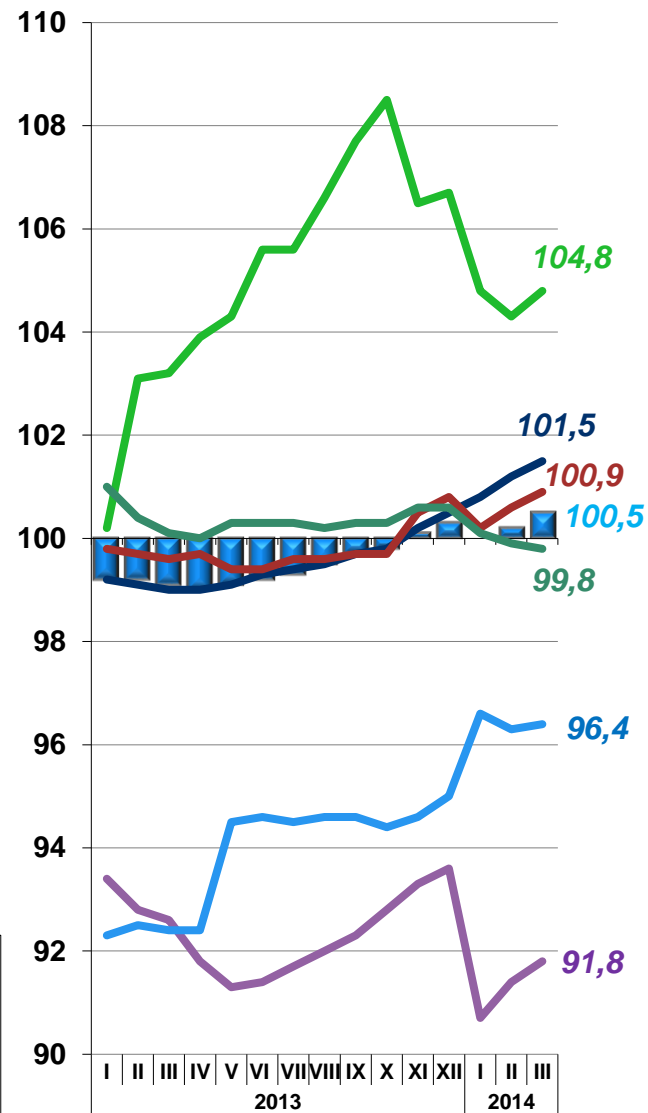
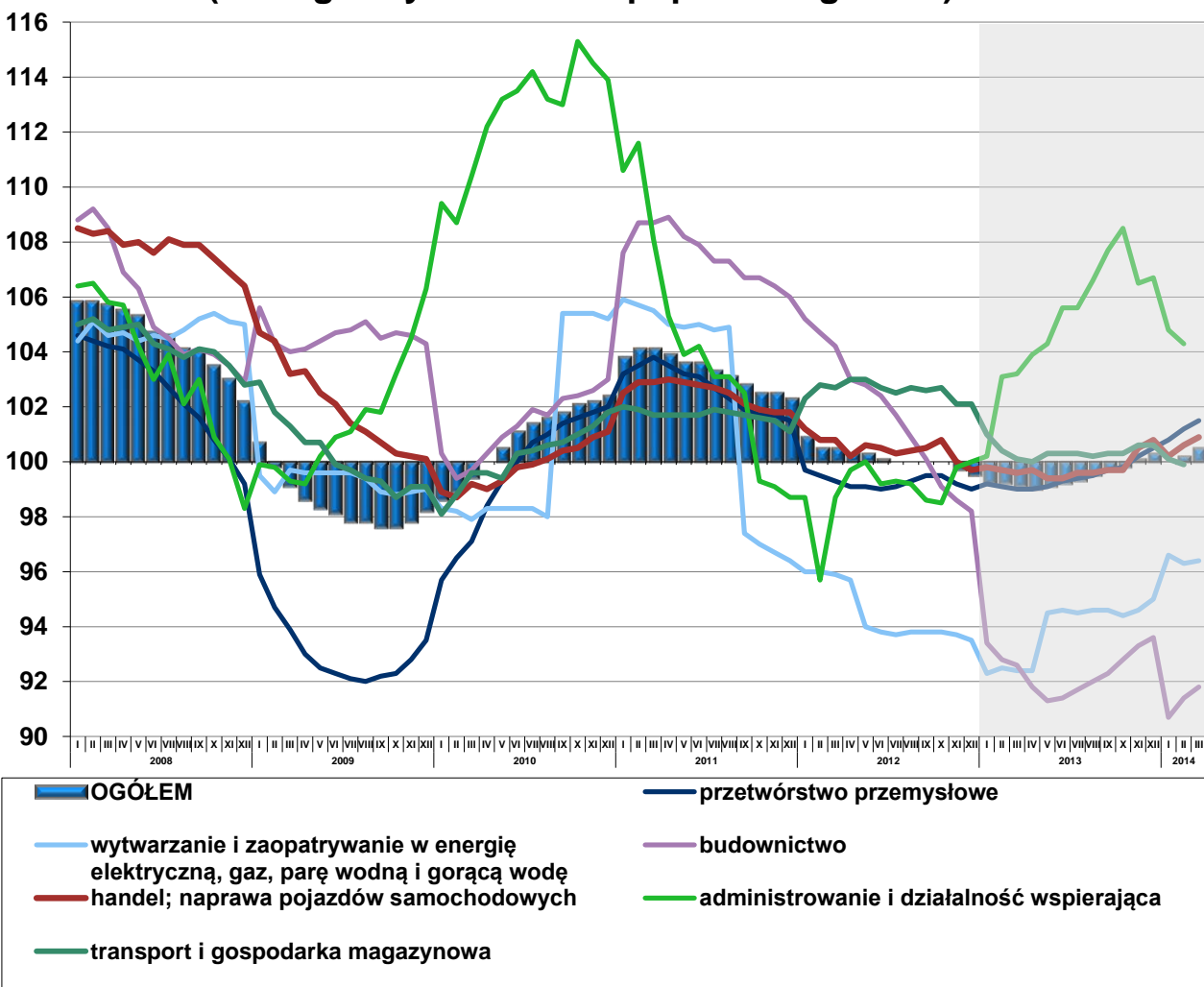



# Rynek pracy

## BEZROBOCIE REJESTROWANE

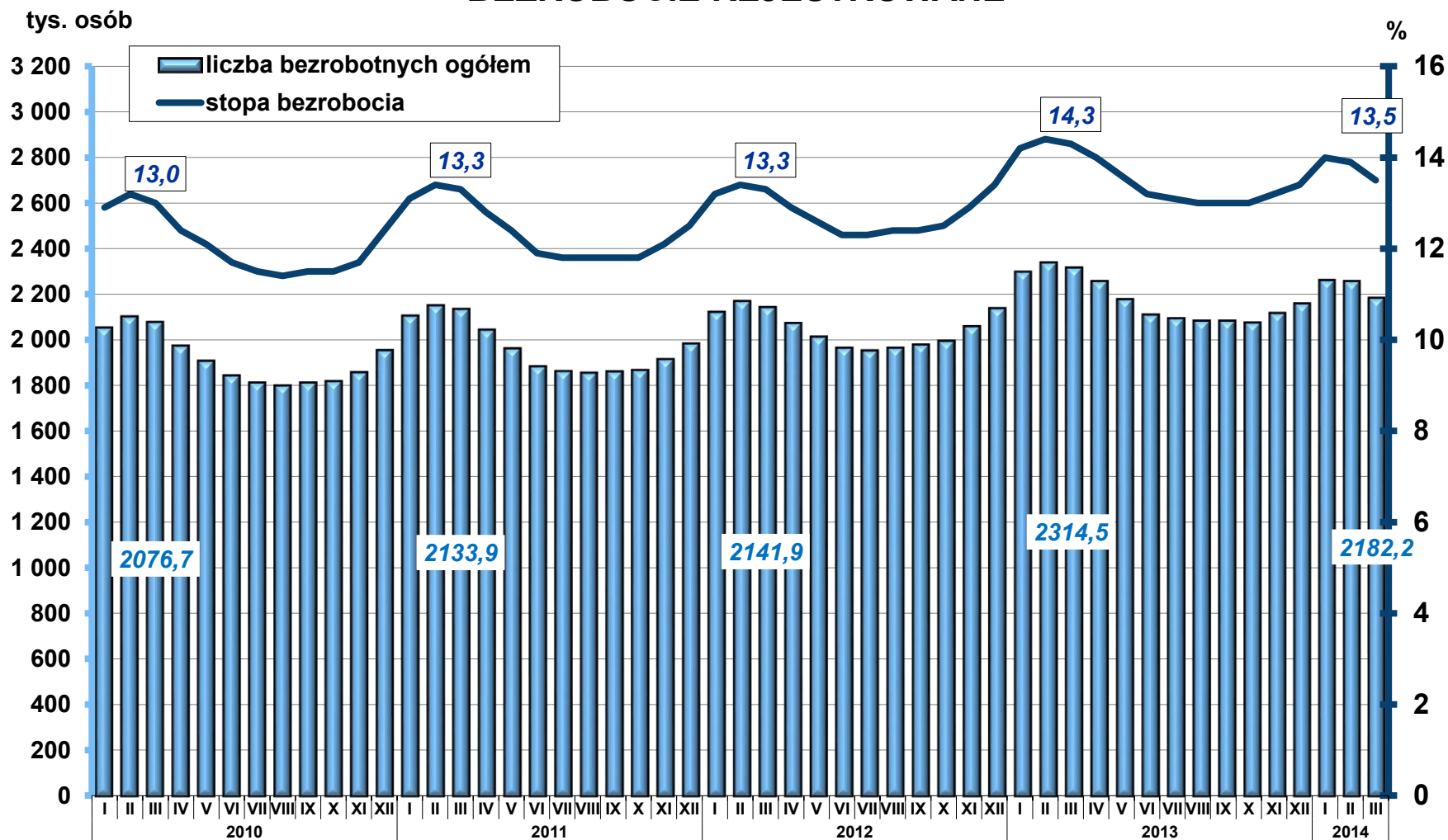

# STOPA BEZROBOCIA REJESTROWANEGO WEDŁUG WOJEWÓDZTW

Stan w końcu marca 2014 r.

Polska = 13,5%

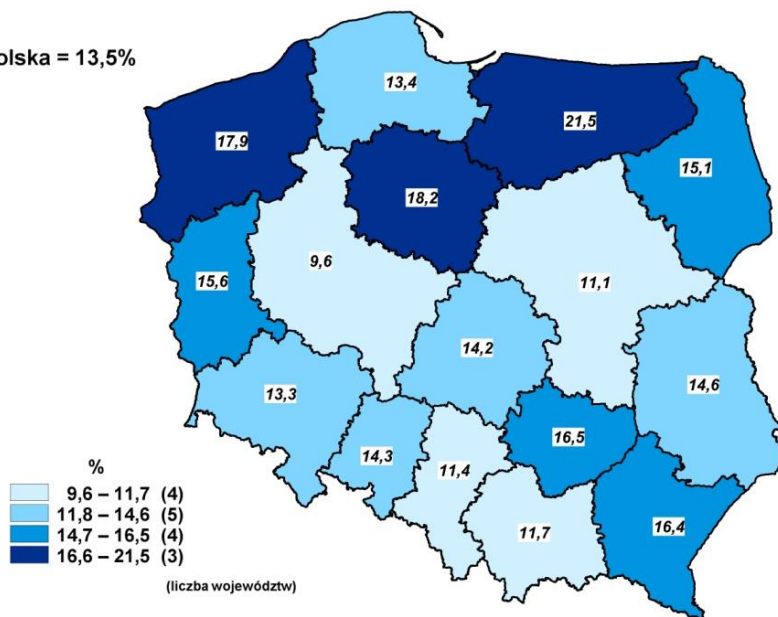

# ZMIANY STOPY BEZROBOCIA REJESTROWANEGO WEDŁUG WOJEWÓDZTW

Marzec 2014 r. do marca 2013 r.

Polska = -0,8 p.proc.

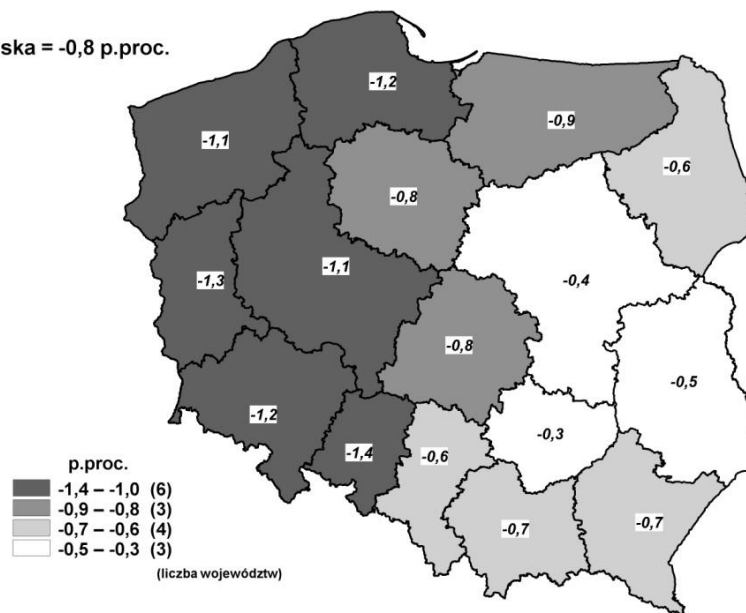





# Rynek pracy

## PŁYNNOŚĆ BEZROBOCIA

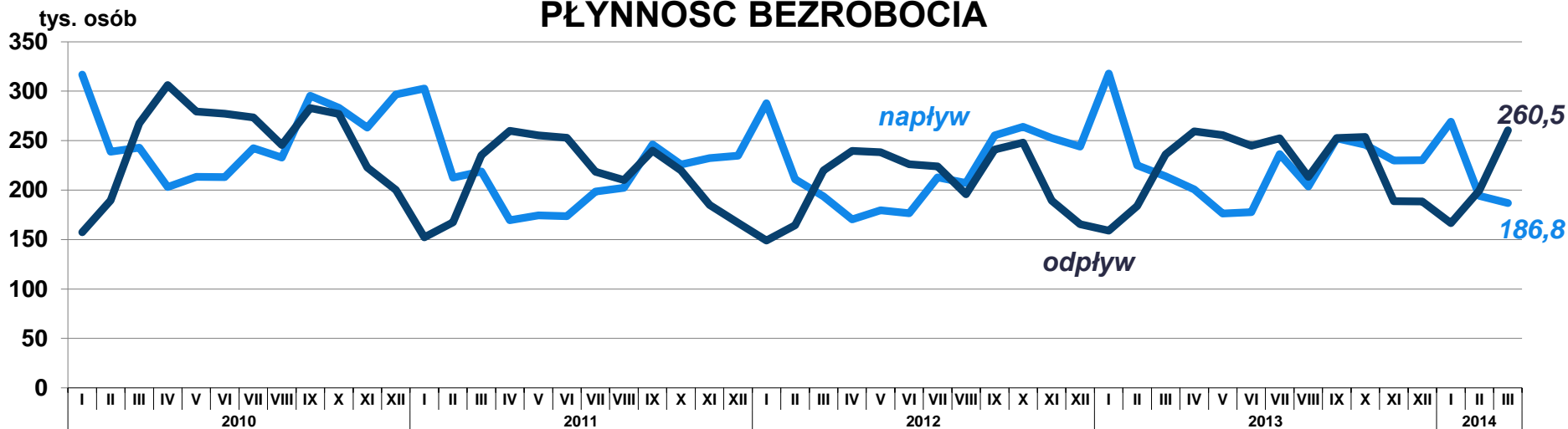

## OFERTY PRACY (stan w końcu miesiąca)

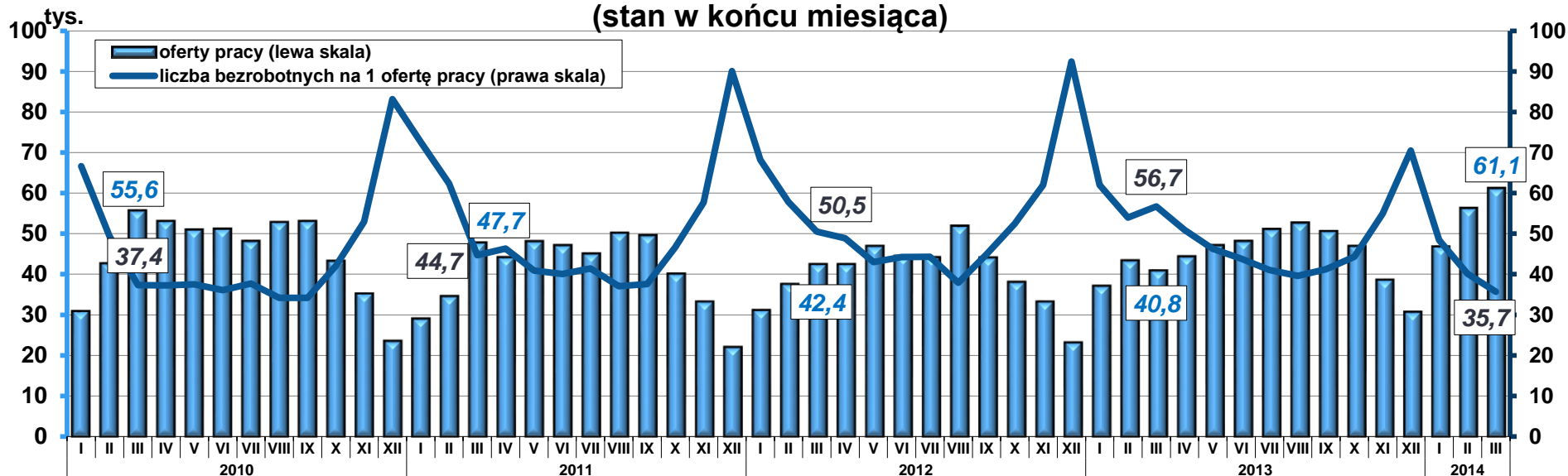

# Rynek pracy

## Zharmonizowana stopa bezrobocia w % (wyrównana sezonowo)

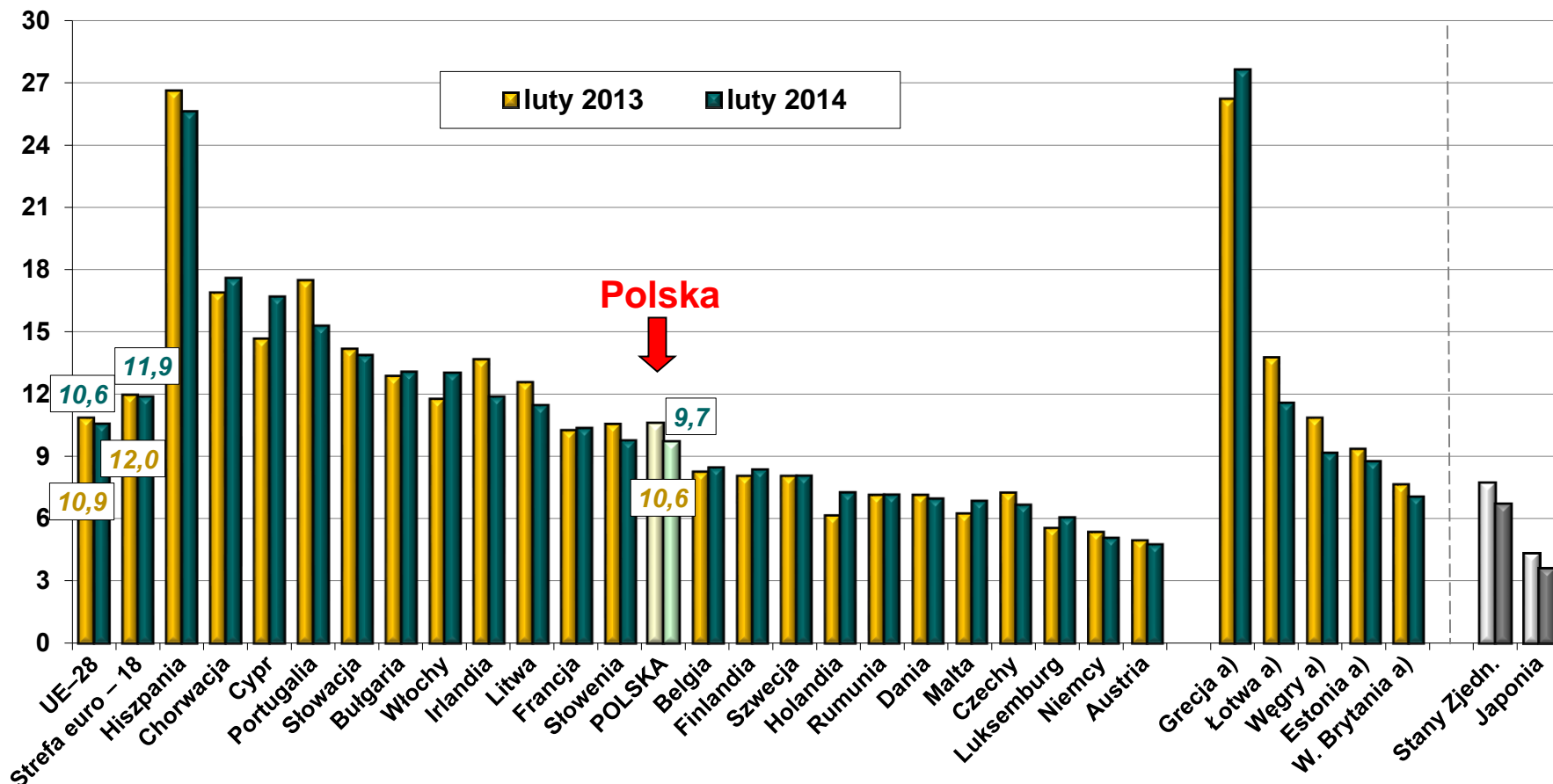

a) Dane za IV kwartał 2012 r. i 2013 r.

Źródło: Eurostat.



# Wynagrodzenia i świadczenia społeczne

## PRZECIĘTNE MIESIĘCZNE WYNAGRODZENIA BRUTTO W SEKTORZE PRZEDSIĘBIORSTW I ŚWIADCZENIA SPOŁECZNE (analogiczny okres roku poprzedniego=100)

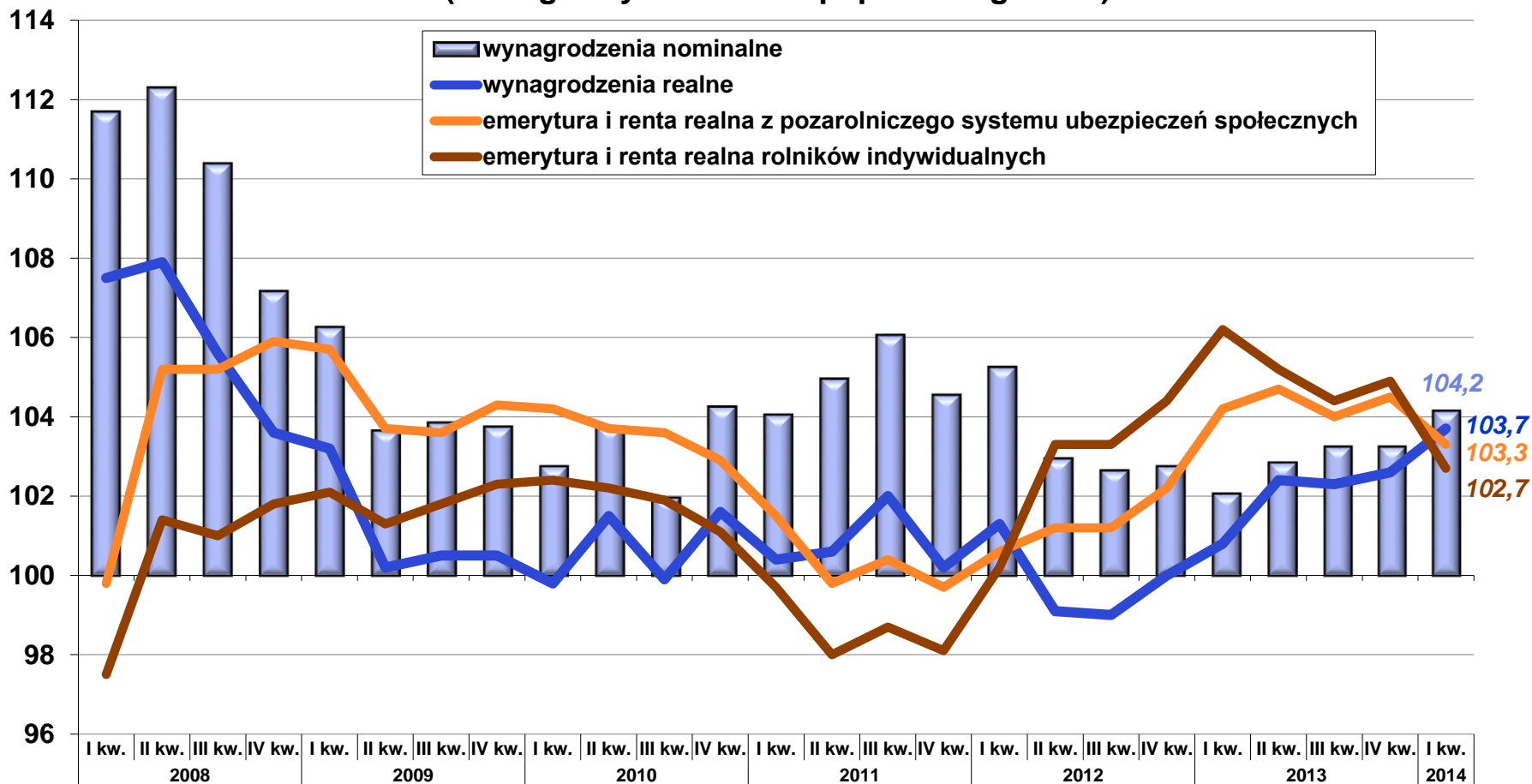



# Wynagrodzenia i świadczenia społeczne

## PRZECIĘTNE MIESIĘCZNE WYNAGRODZENIA BRUTTO W SEKTORZE PRZEDSIĘBIORSTW (analogiczny okres roku poprzedniego=100)

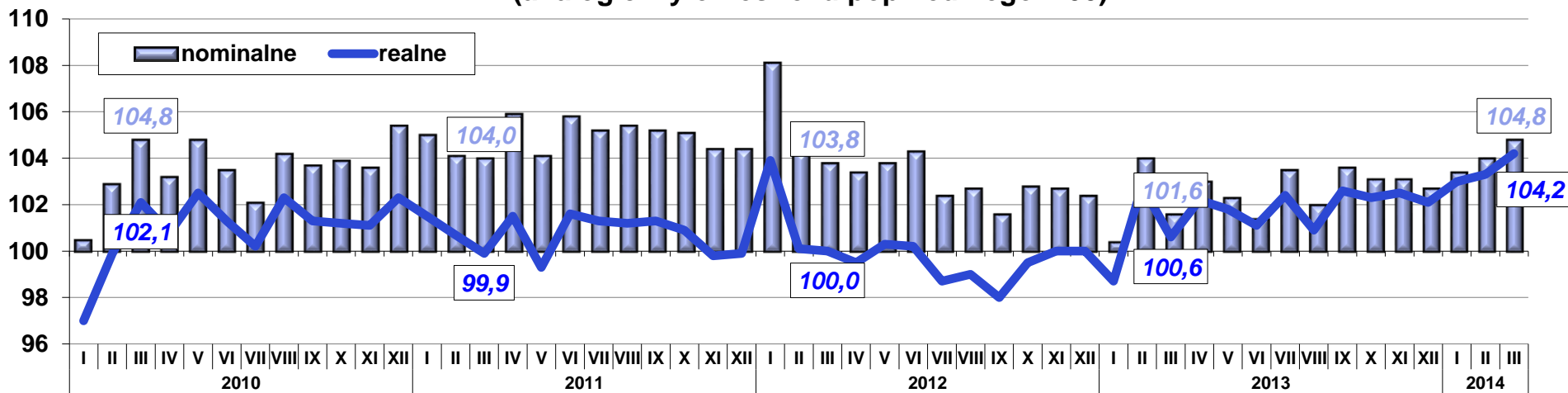

## PRZECIĘTNA MIESIĘCZNA EMERYTURA I RENTA REALNA BRUTTO (analogiczny okres roku poprzedniego=100)

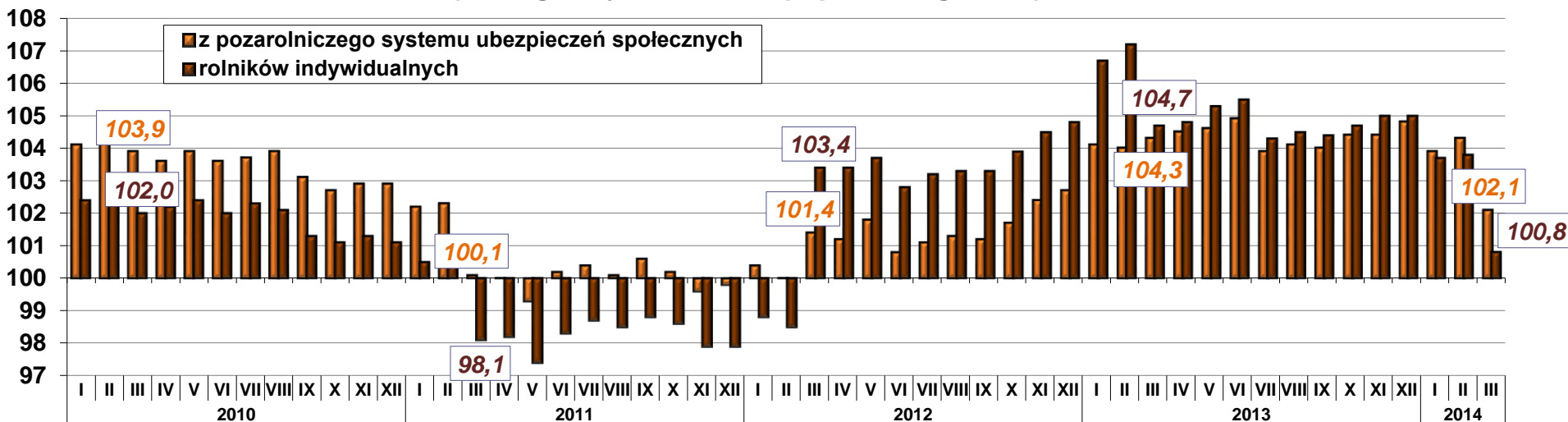



# Ceny

## WSKAŹNIKI CEN (analogiczny okres roku poprzedniego=100)

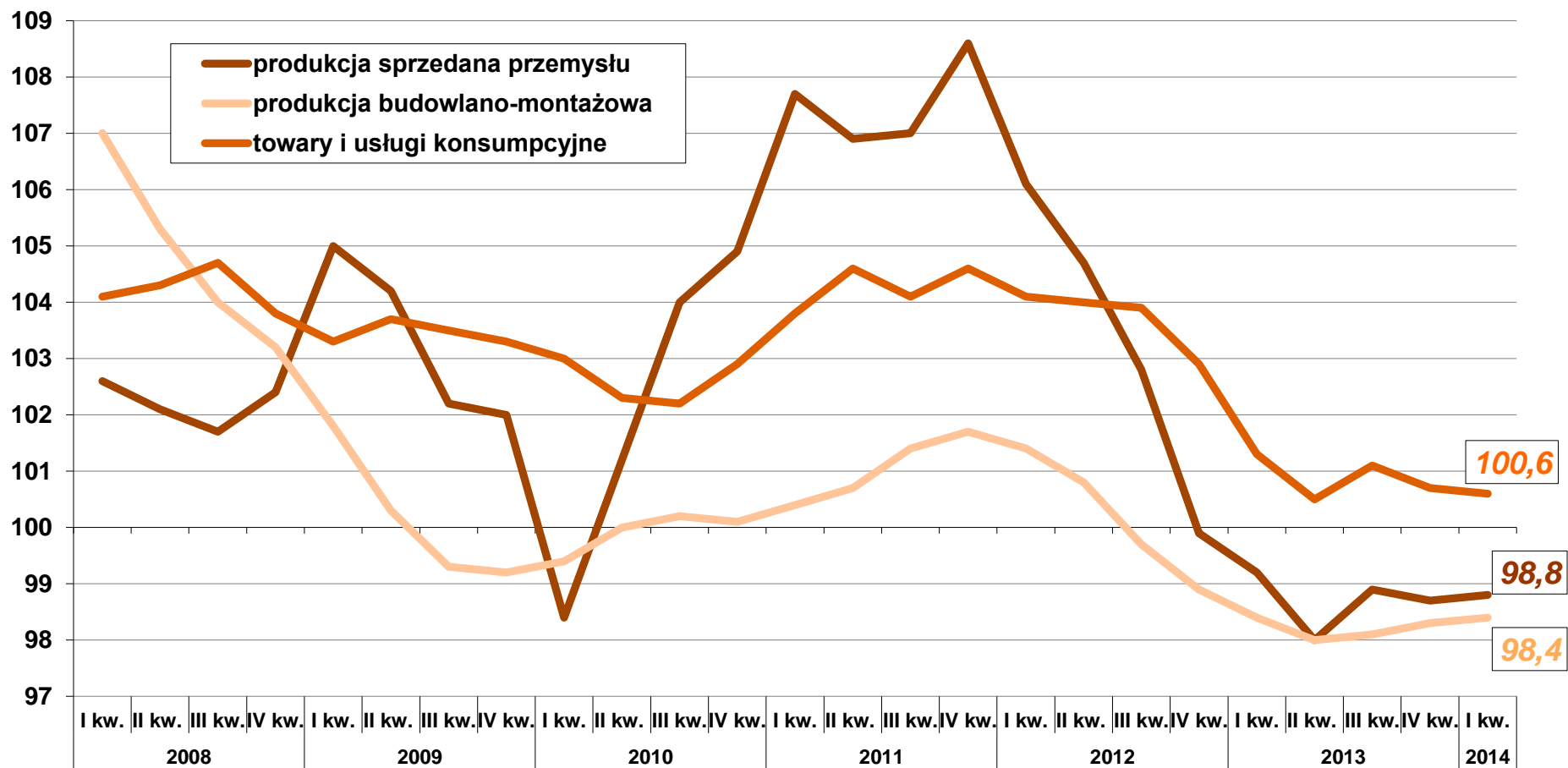

## WSKAŹNIKI CEN PRODUCENTÓW (analogiczny okres roku poprzedniego=100)

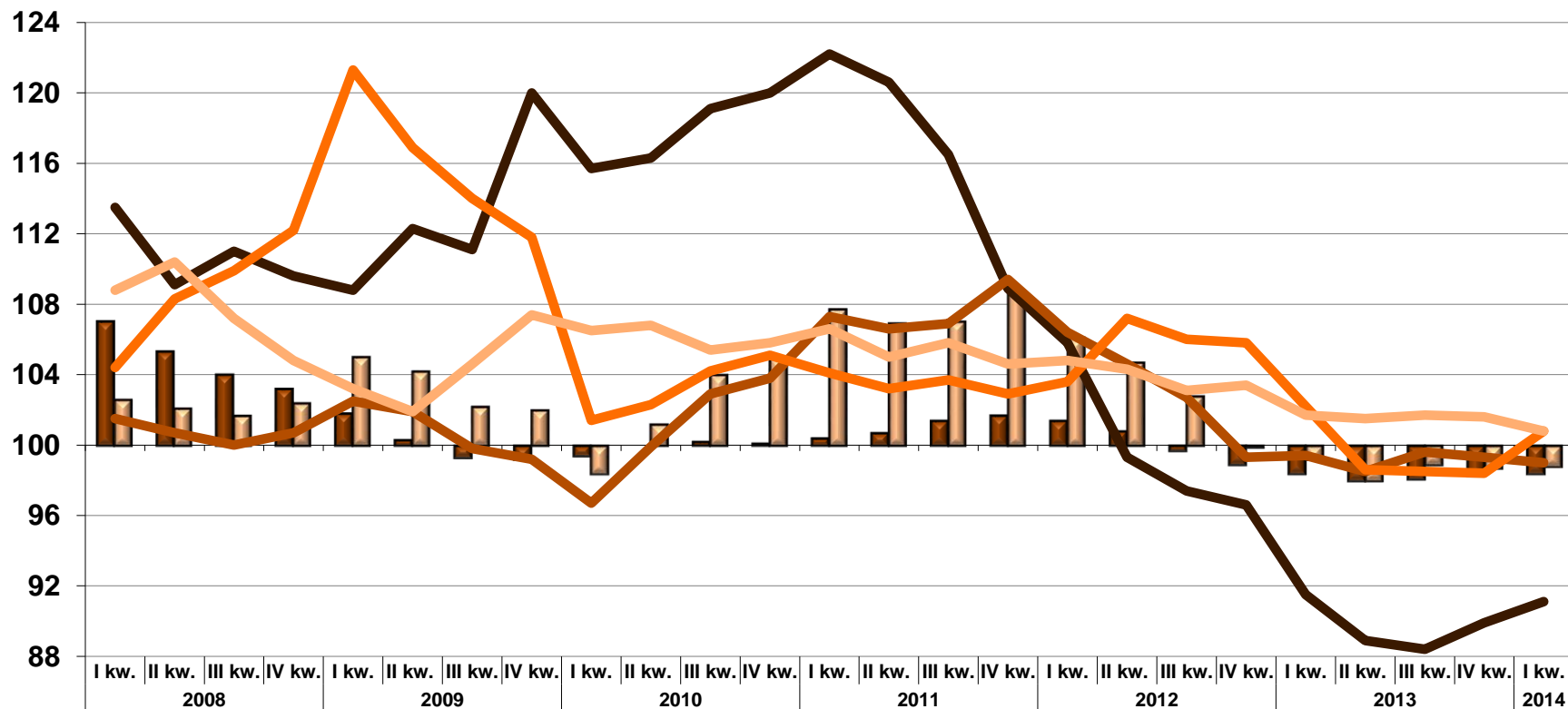

produkcja budowlano-montażowa

górnictwo i wydobywanie

wytwarzanie i zaopatrywanie w energię elektr., gaz, parę wodną i gorącą wodę

produkcja sprzedana przemysłu

przetwórstwo przemysłowe

dostawa wody; gospodarowanie ściekami i odpadami; rekultywacja



# Ceny

## WSKAŹNIKI CEN (analogiczny okres roku poprzedniego=100)

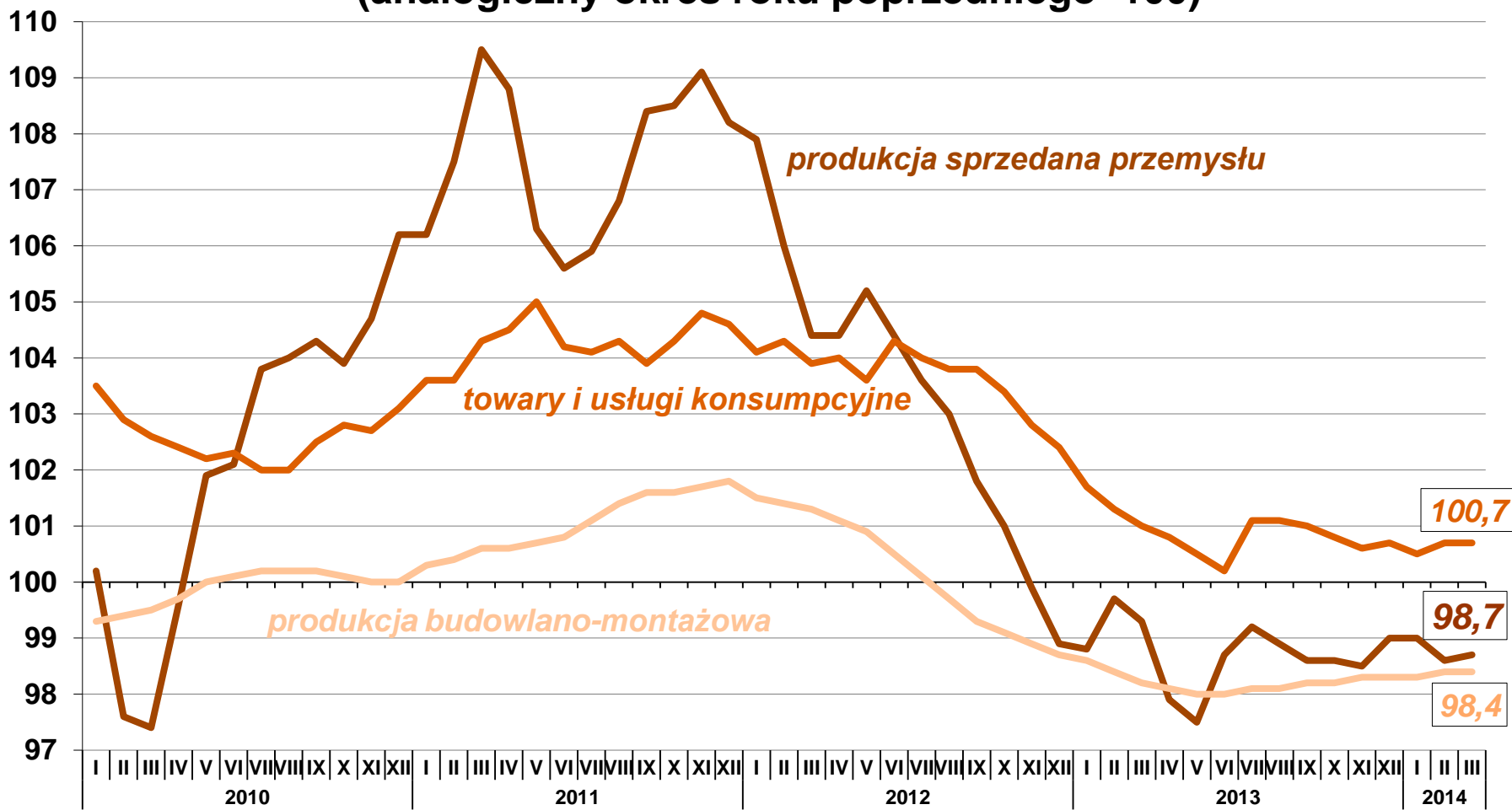



# Ceny

## WSKAŹNIKI CEN TOWARÓW I USŁUG KONSUMPCYJNYCH (analogiczny okres roku poprzedniego=100)

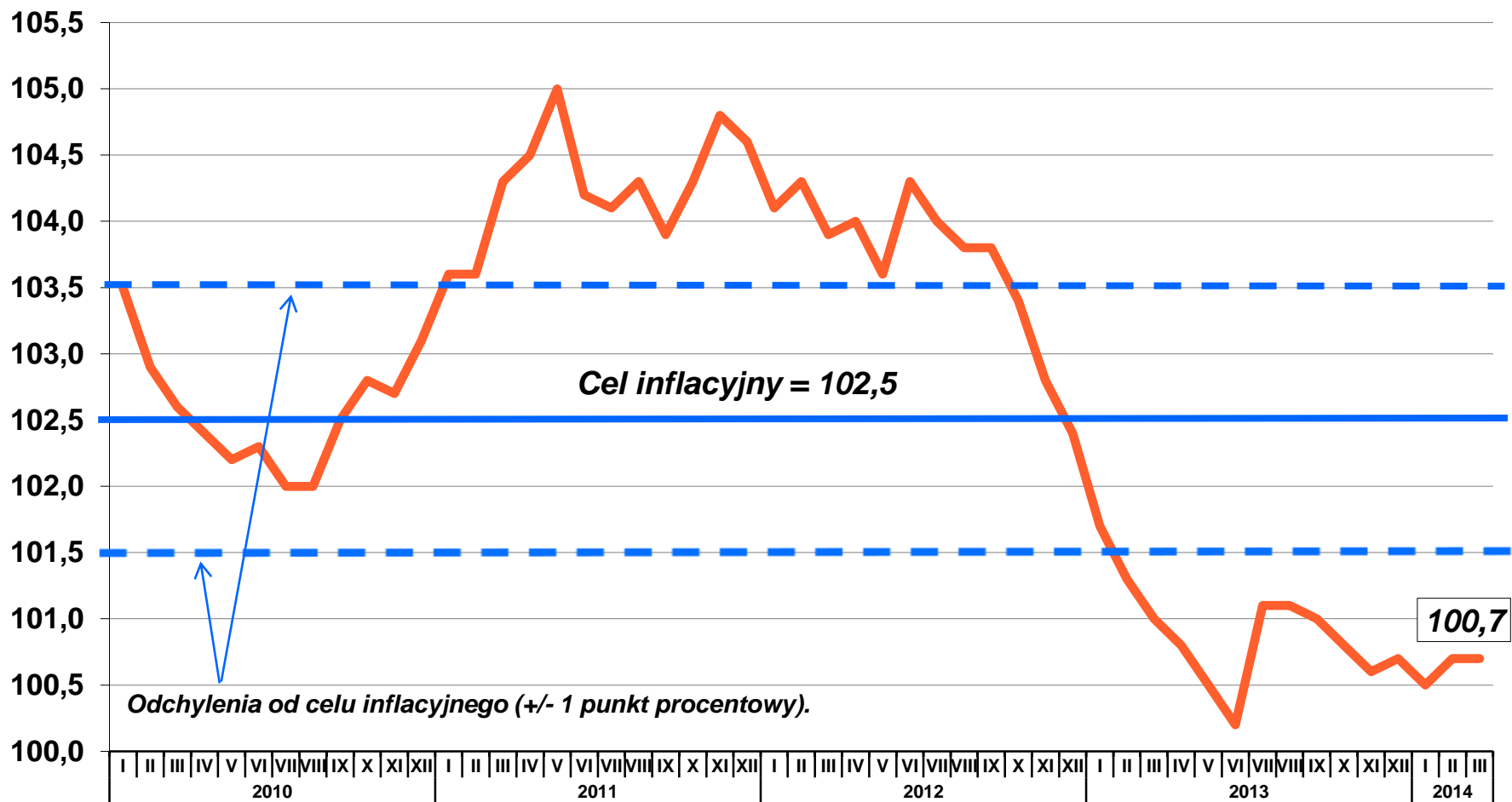



## WSKAŹNIKI CEN TOWARÓW I USŁUG KONSUMPCYJNYCH (XII roku poprzedniego=100)

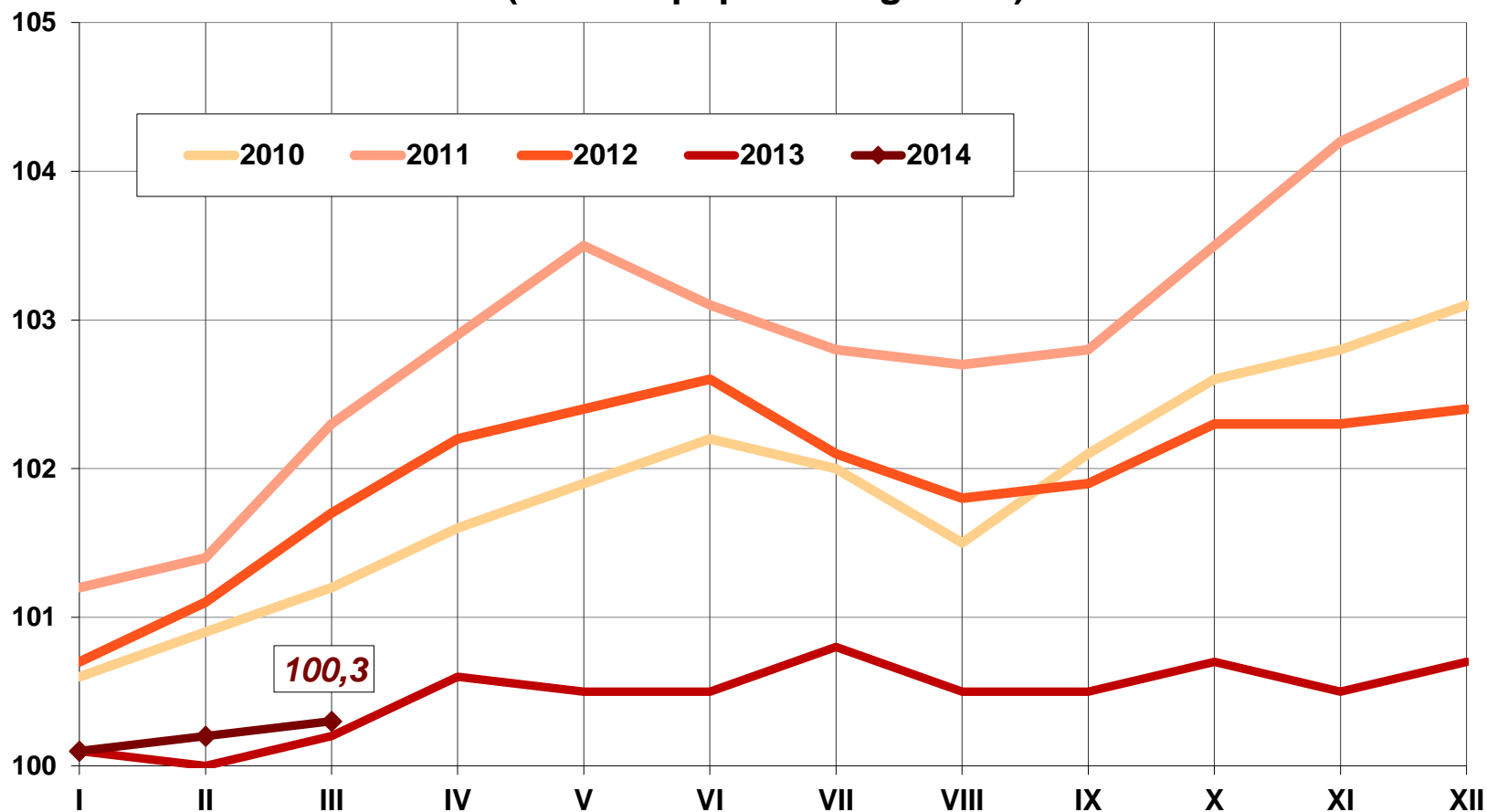

## WPŁYW ZMIAN CEN GRUP TOWARÓW I USŁUG NA WSKAŹNIK CEN TOWARÓW I USŁUG KONSUMPCYJNYCH W I KWARTALE 2014 R. (analogiczny okres roku poprzedniego=100)

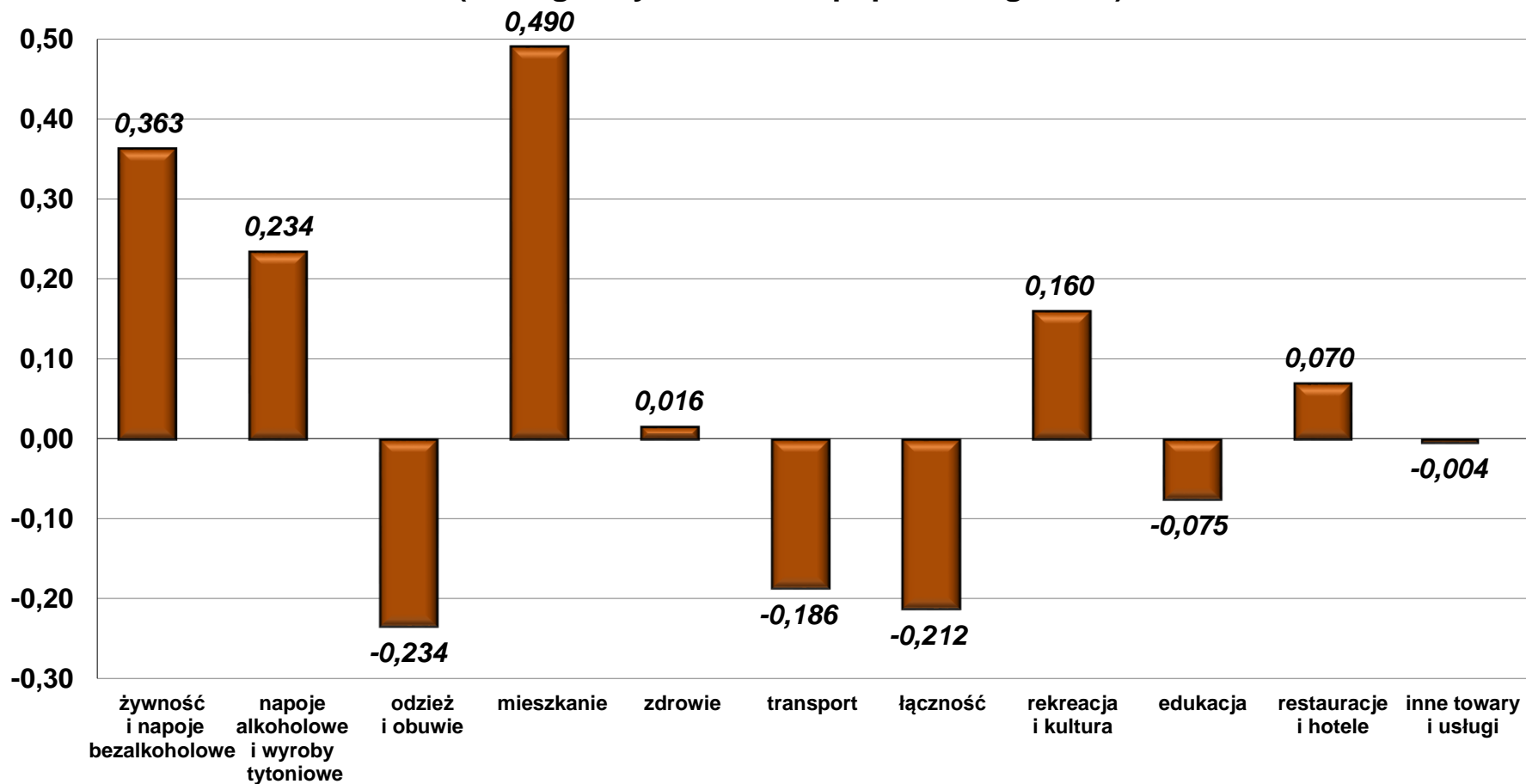



# Ceny

## WSKAŹNIKI CEN TOWARÓW I USŁUG KONSUMPCYJNYCH (miesiąc poprzedni=100)

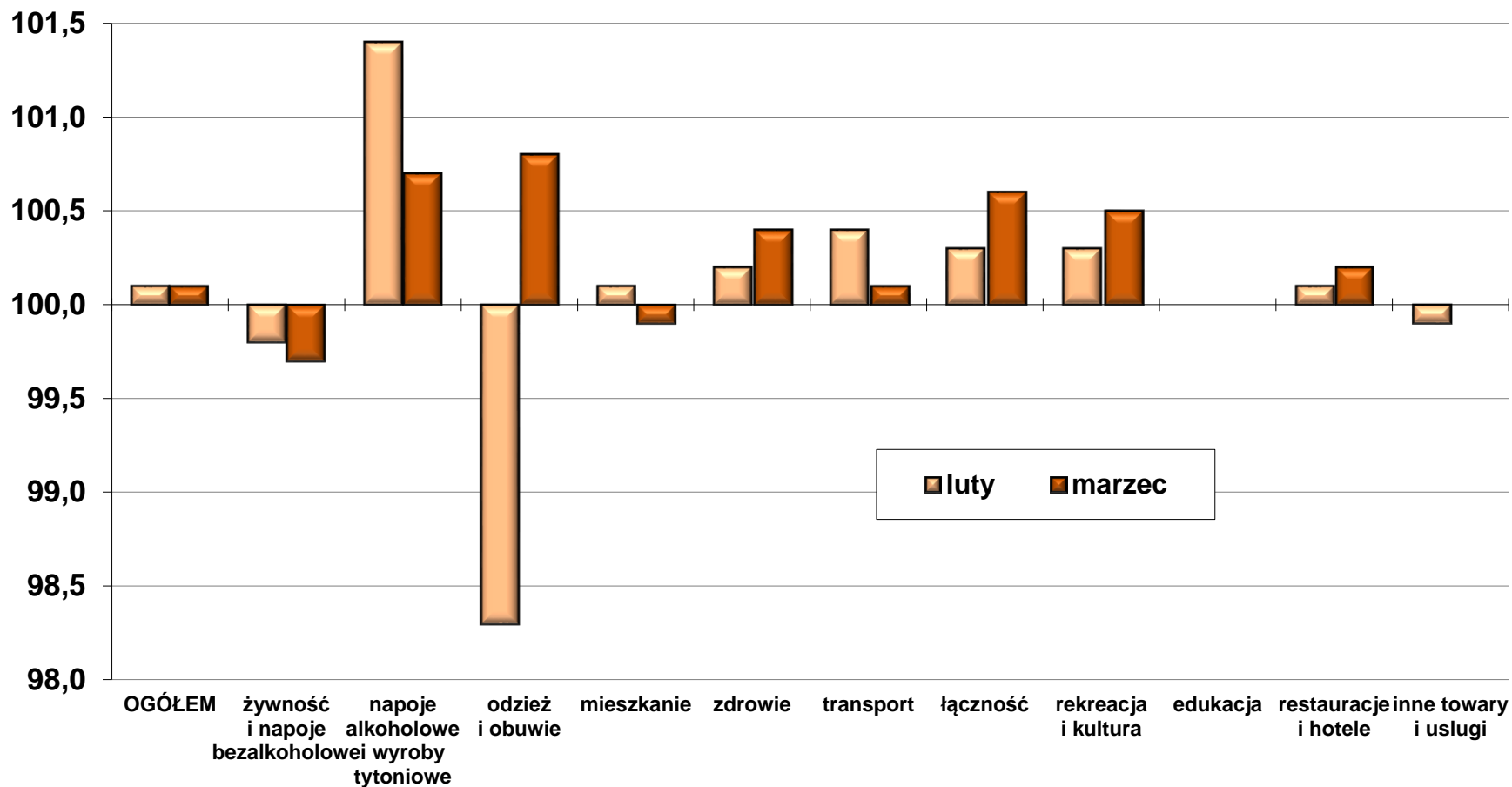

## ZMIANY CEN GRUP TOWARÓW I USŁUG KONSUMPCYJNYCH W MARCU 2014 R. (m/m-1)

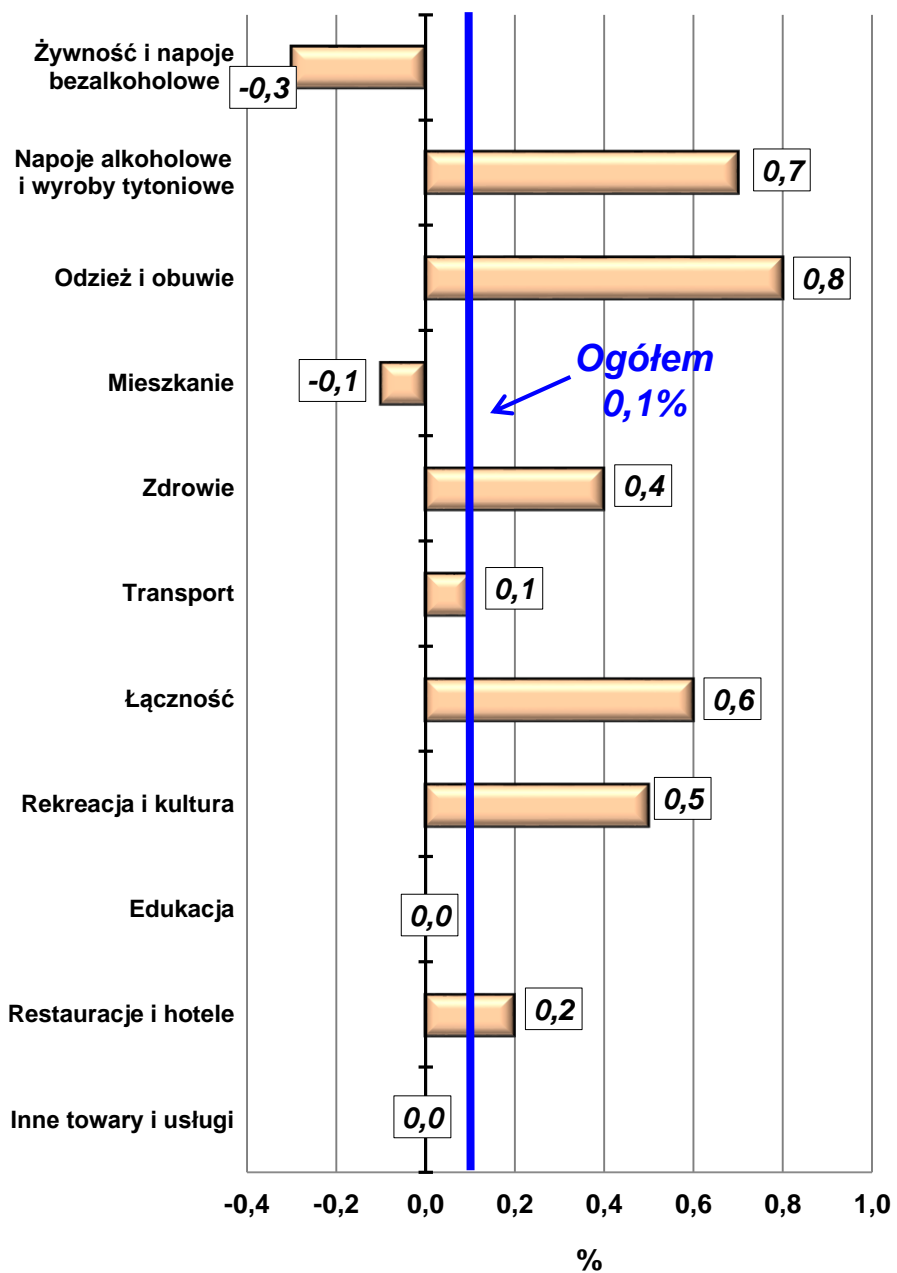

## WPLYW ZMIAN CEN GRUP TOWARÓW I USŁUG NA WSKAŹNIK CEN TOWARÓW I USŁUG KONSUMPCYJNYCH OGÓŁEM W MARCU 2014 R. (zmiany m/m-1)

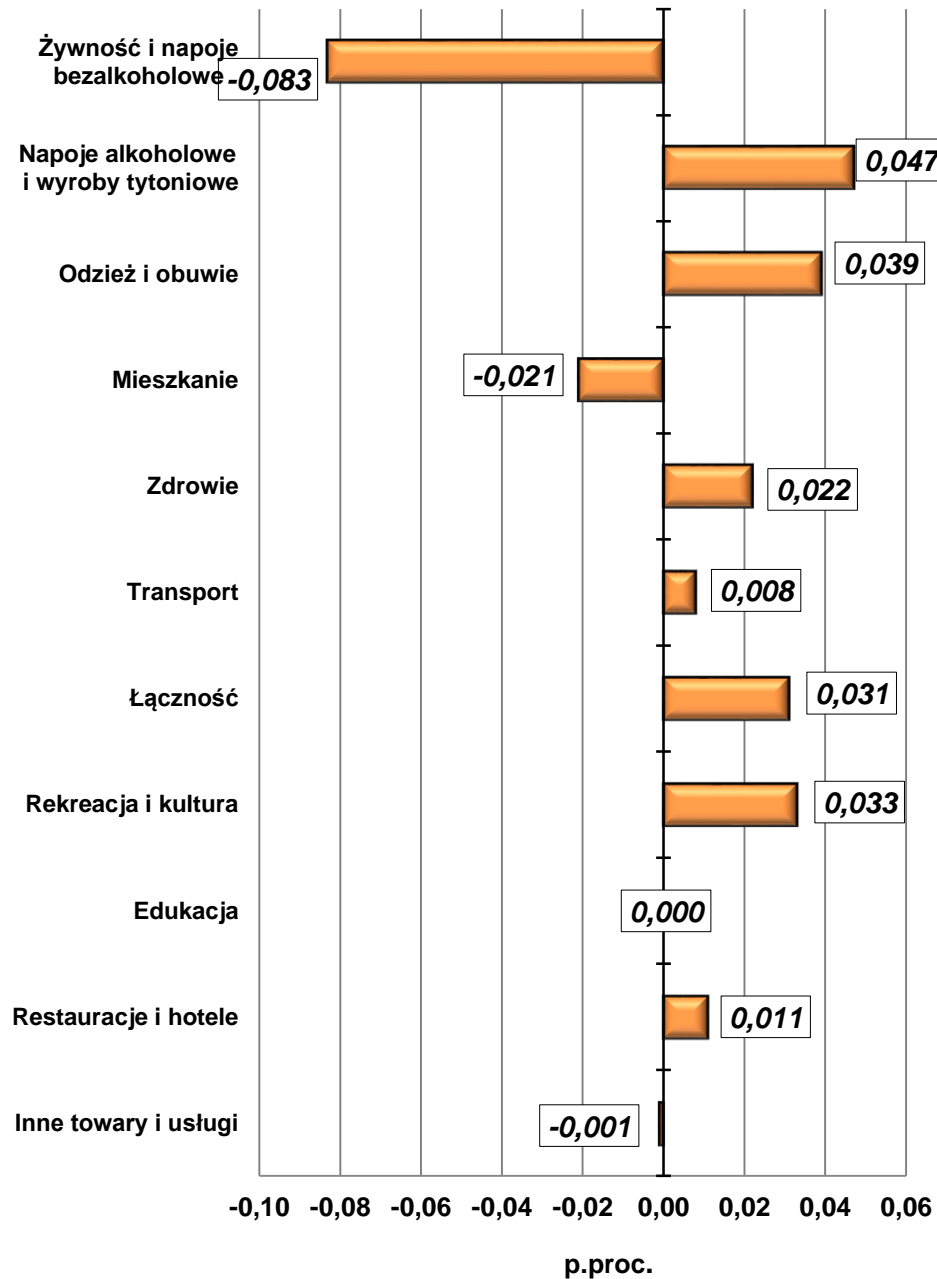

## ZMIANY CEN GRUP TOWARÓW I USŁUG KONSUMPCYJNYCH W MARCU 2014 R. (m/m-12)

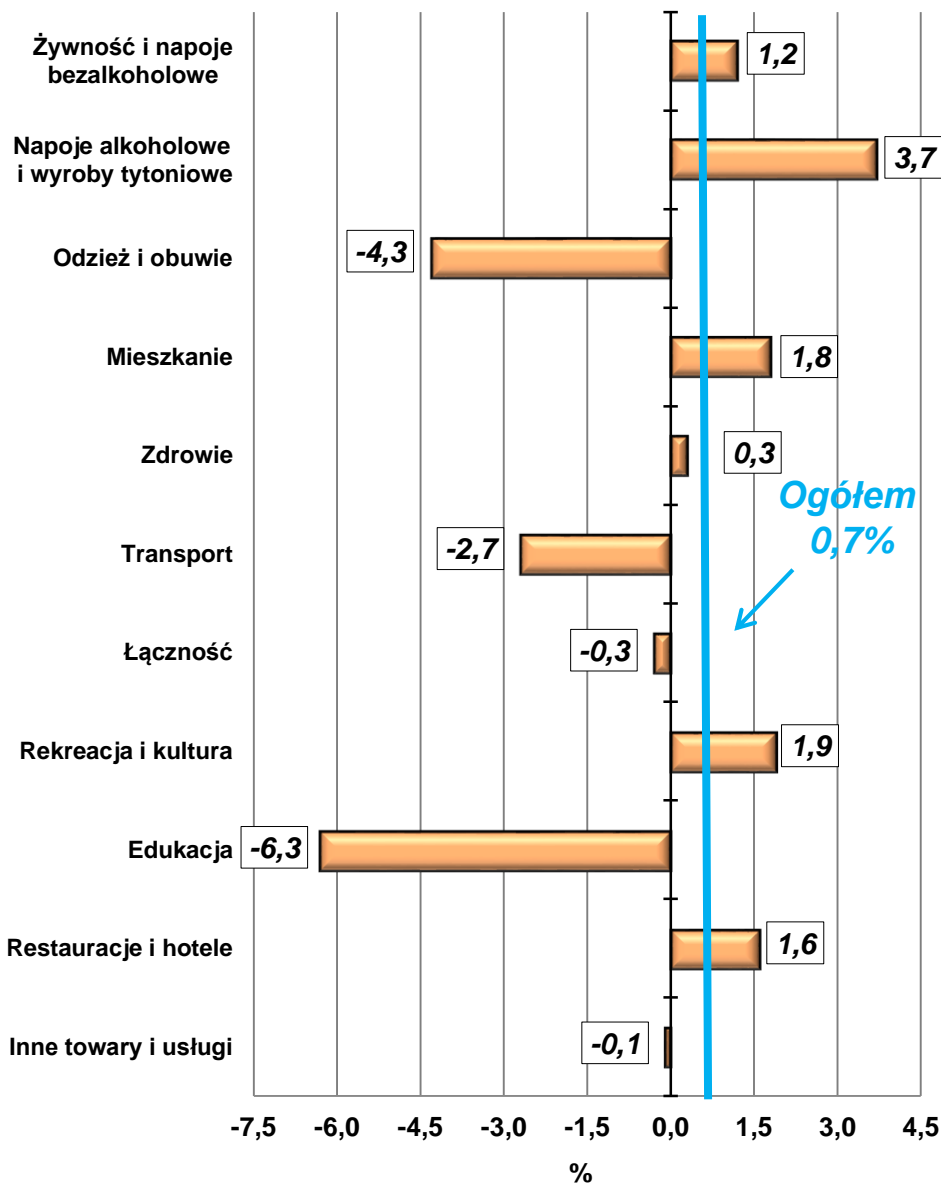

## WPŁYW ZMIAN CEN GRUP TOWARÓW I USŁUG NA WSKAŹNIK CEN TOWARÓW I USŁUG KONSUMPCYJNYCH OGÓŁEM W MARCU 2014 R. (zmiany m/m-12)

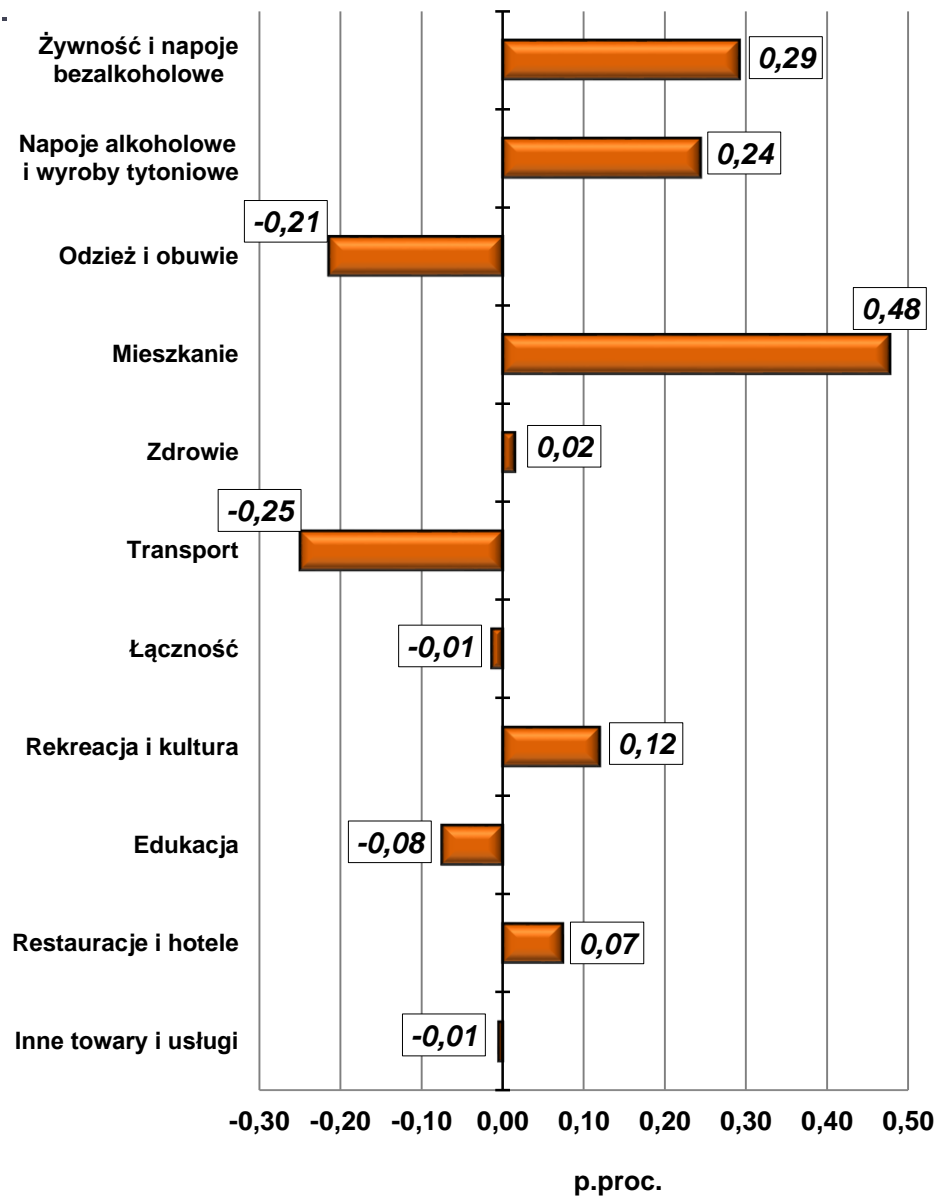

**ZMIANY CEN GRUP TOWARÓW I USŁUG  
KONSUMPCYJNYCH W OKRESIE I–III 2014 R. (r/r–1)**

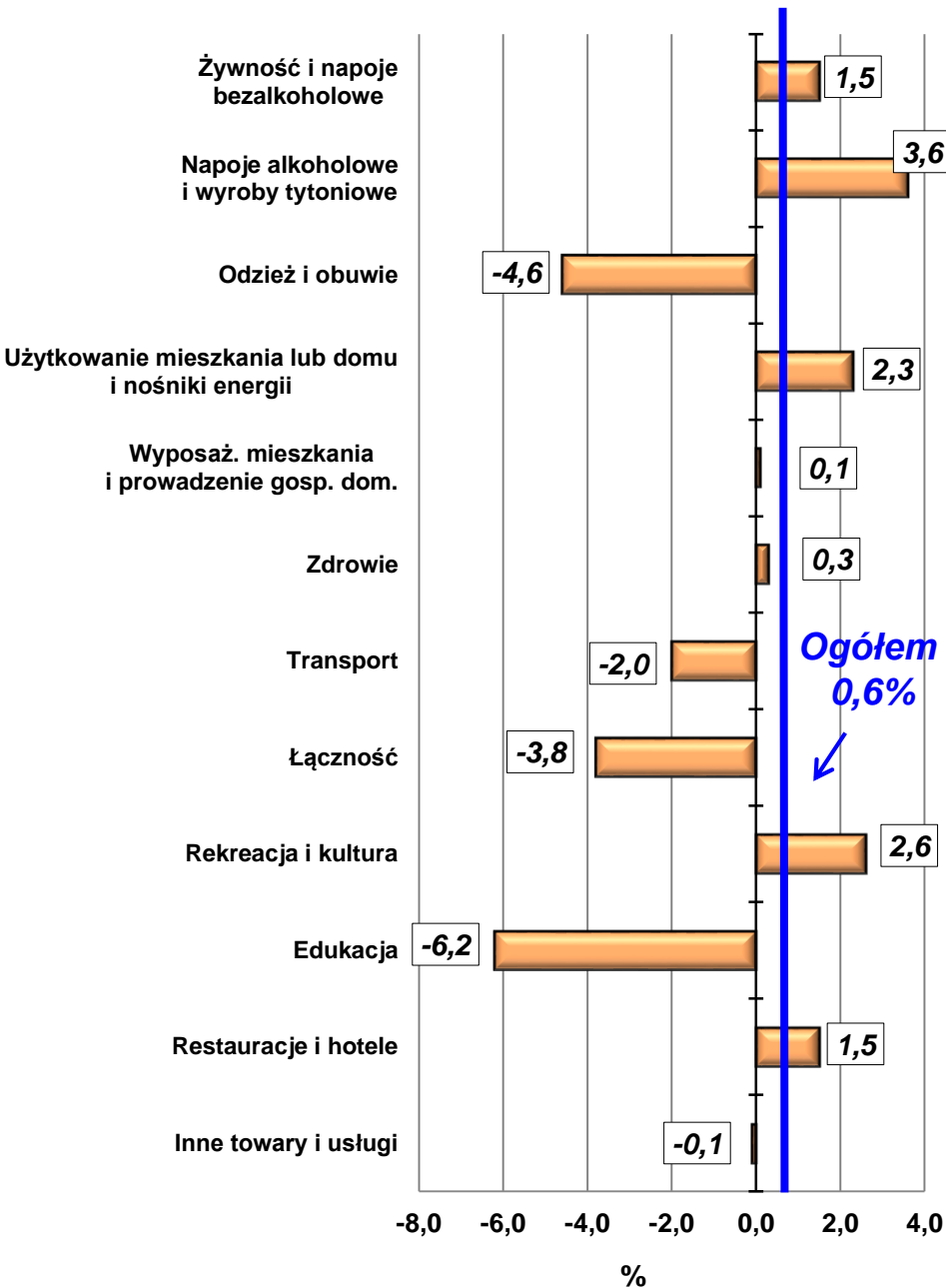

**WPŁYW ZMIAN CEN GRUP TOWARÓW I USŁUG  
NA WSKAŹNIK CEN TOWARÓW I USŁUG  
KONSUMPCYJNYCH OGÓŁEM  
W OKRESIE I–III 2014 R. (zmiany r/r–1)**

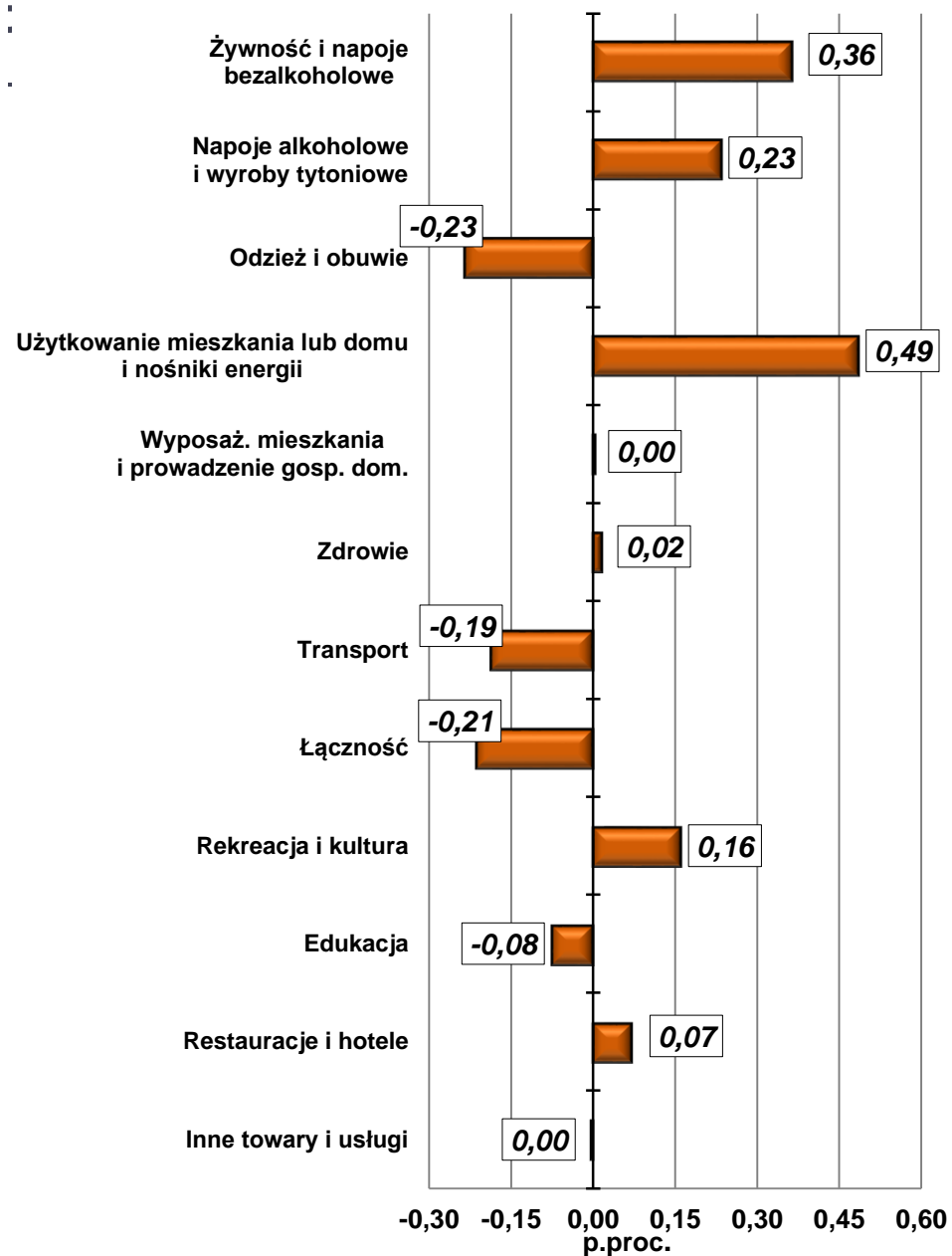

## Zharmonizowany wskaźnik cen konsumpcyjnych – HICP (zmiana w %, r/r)

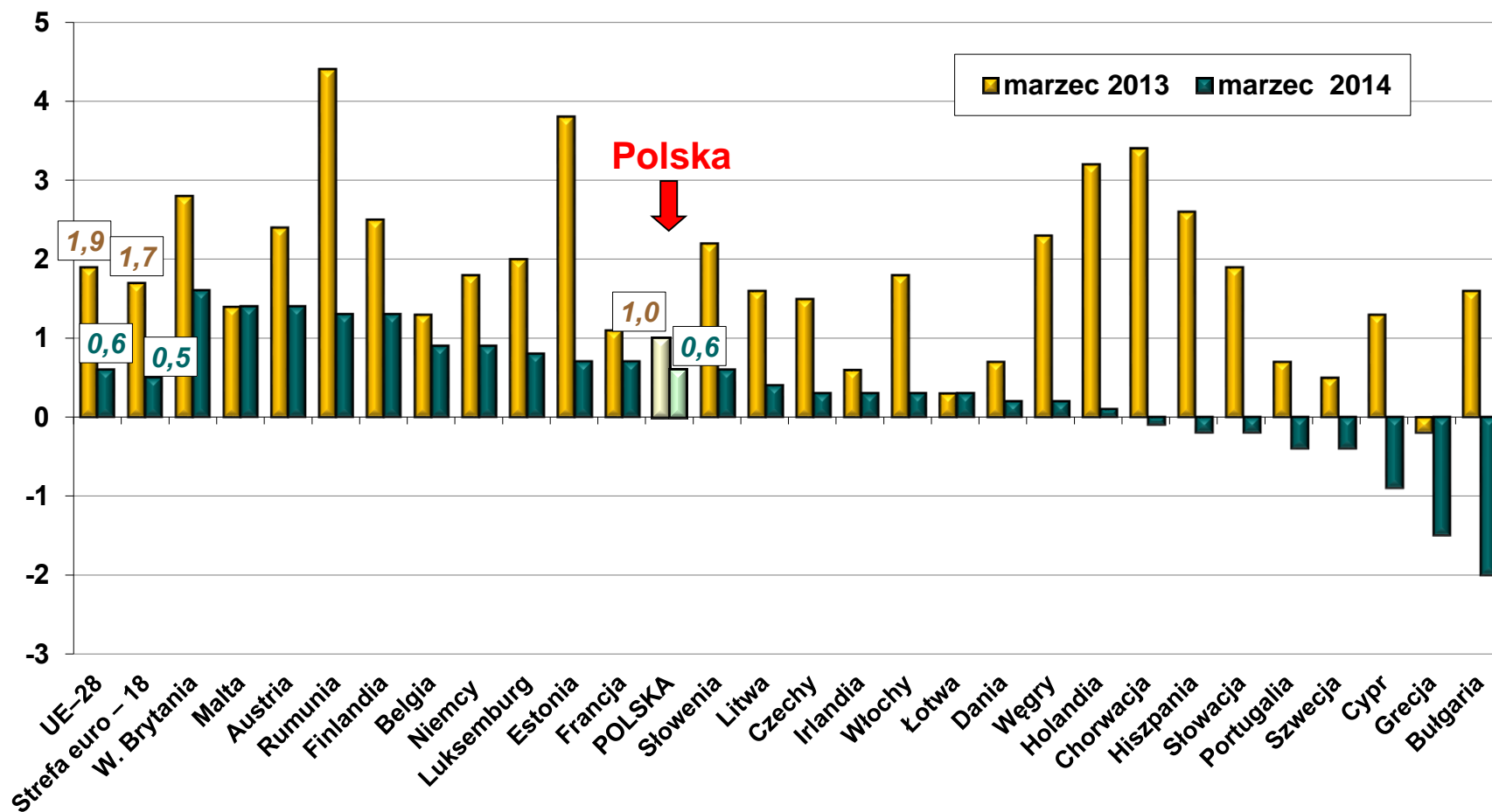

Źródło: Eurostat.



# Przemysł

PRODUKCJA SPRZEDANA PRZEMYSŁU (ceny stałe)  
przeciętna miesięczna 2010=100

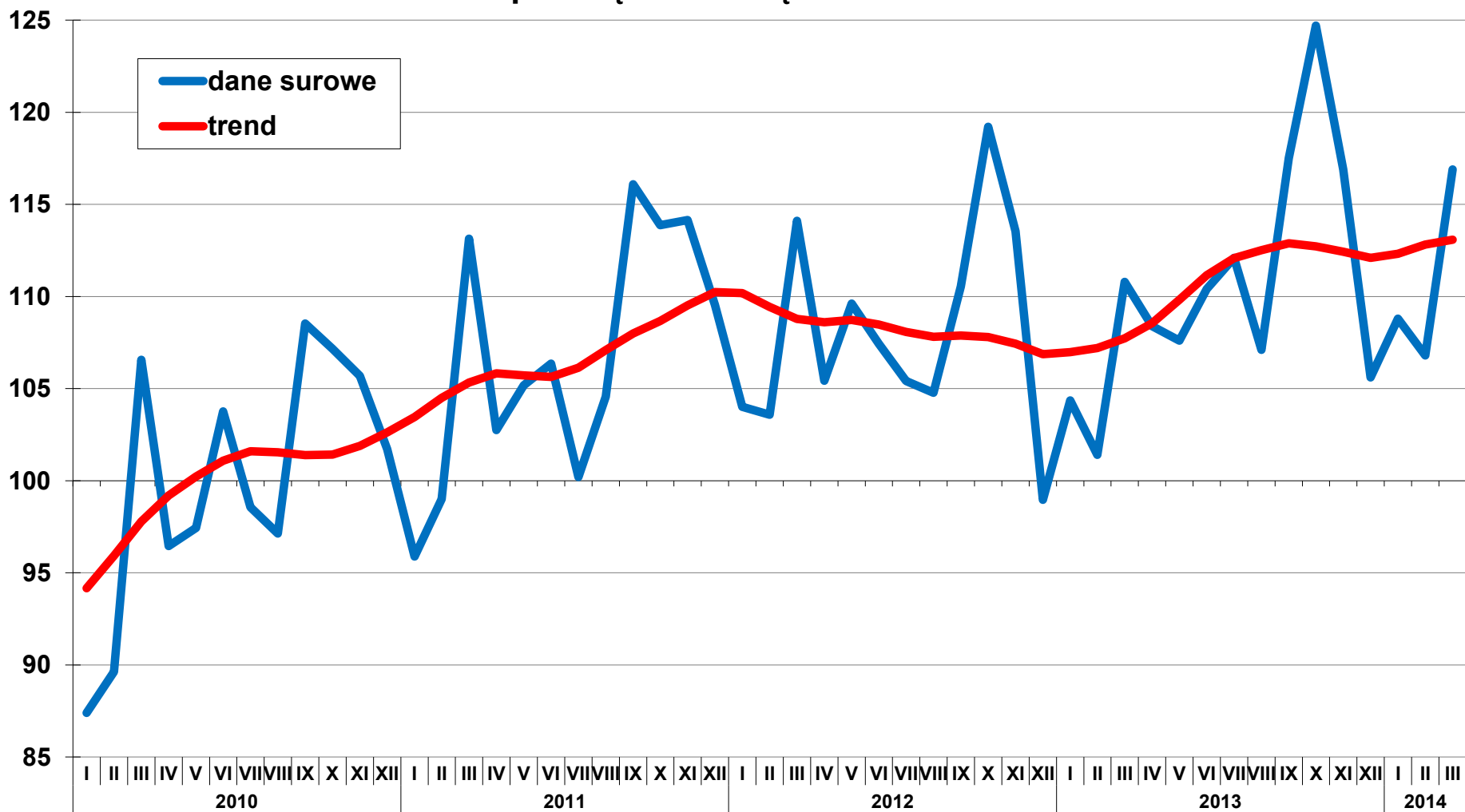





# Przemysł

**PRODUKCJA SPRZEDANA PRZEMYSŁU WEDŁUG SEKCJI (ceny stałe)  
analogiczny okres roku poprzedniego=100**

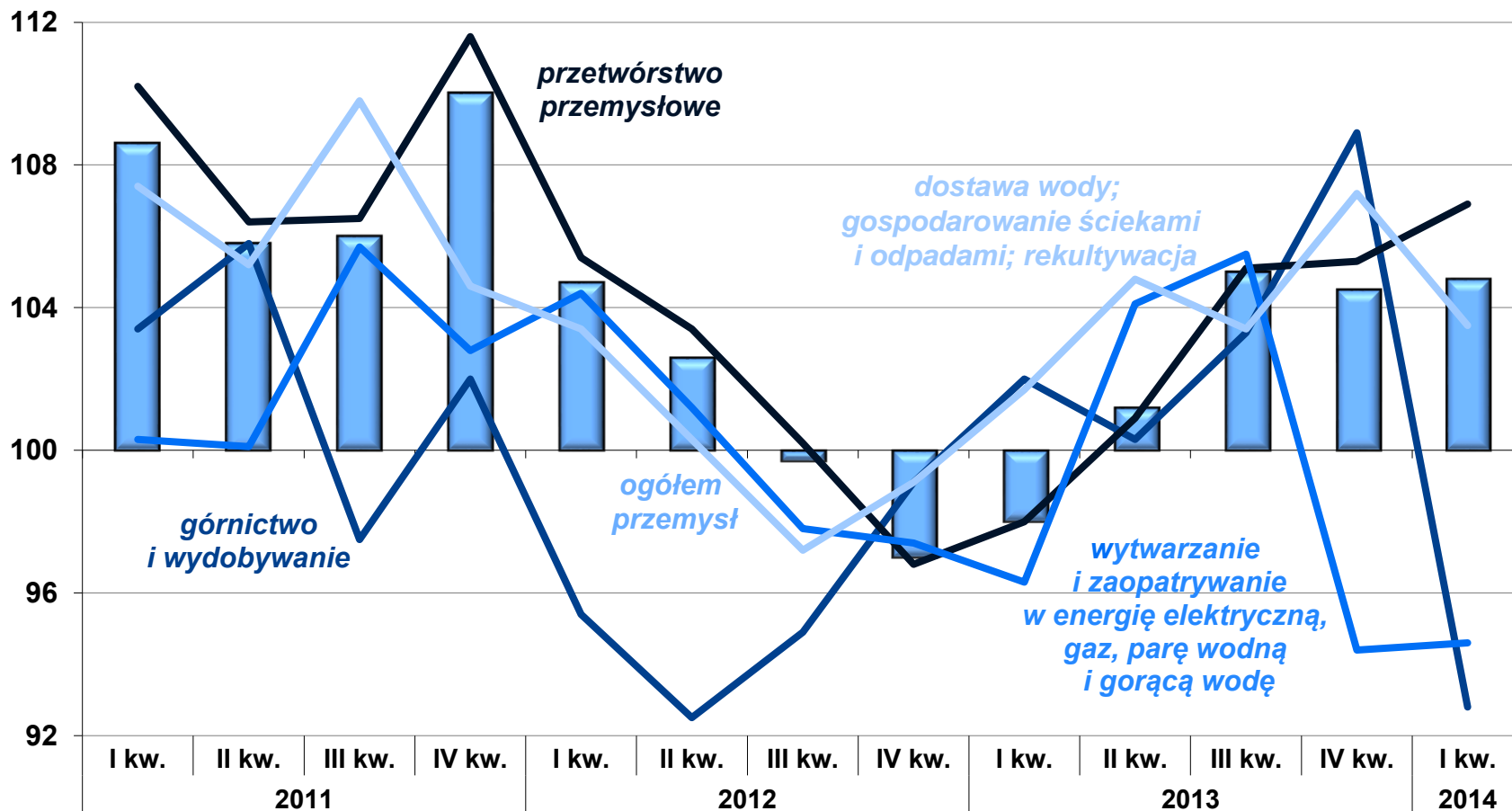



# Przemysł

PRZEMYSŁ (ceny stałe)  
analogiczny okres roku poprzedniego=100

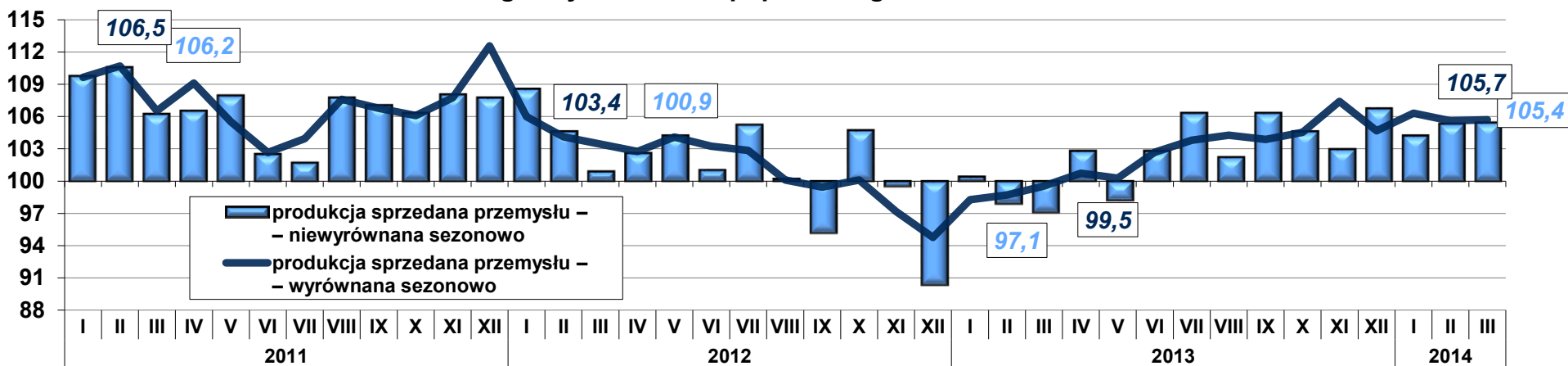

PRZEMYSŁ (ceny stałe)  
analogiczny okres roku poprzedniego=100

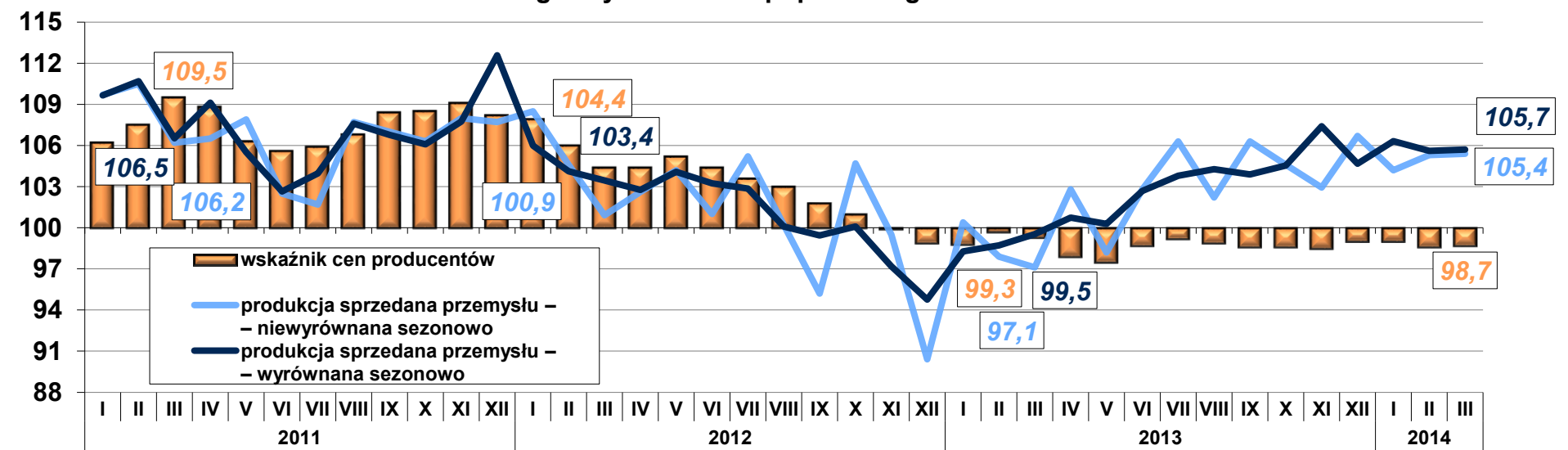

## PRODUKCJA SPRZEDANA (ceny stałe) I WSKAŹNIK CEN W PRZETWÓRSTWIE PRZEMYSŁOWYM analogiczny okres roku poprzedniego=100

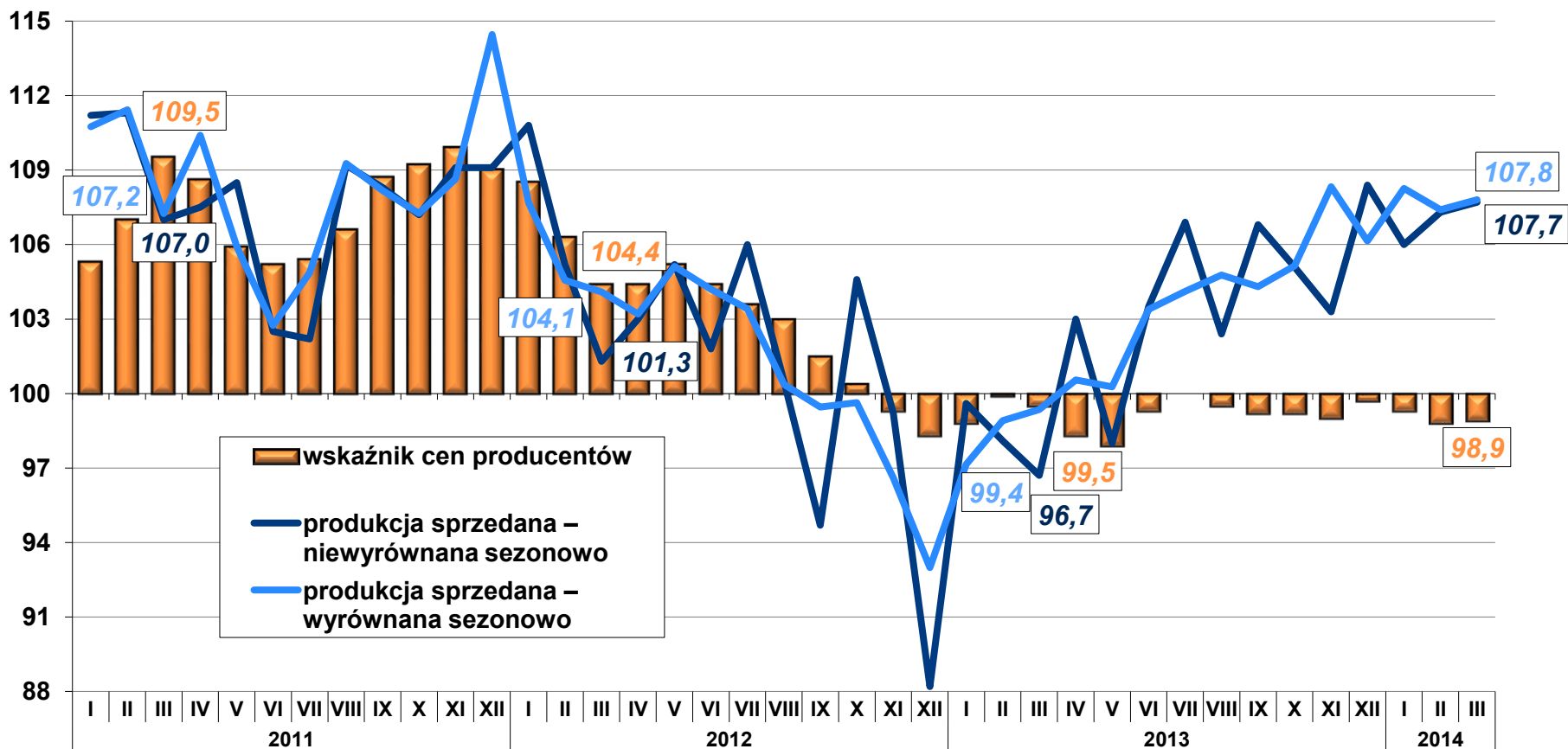

**PRODUKCJA SPRZEDANA PRZEMYSŁU  
WEDŁUG GŁÓWNYCH GRUPOWAŃ PRZEMYSŁOWYCH (ceny stałe)  
analogiczny okres roku poprzedniego=100**

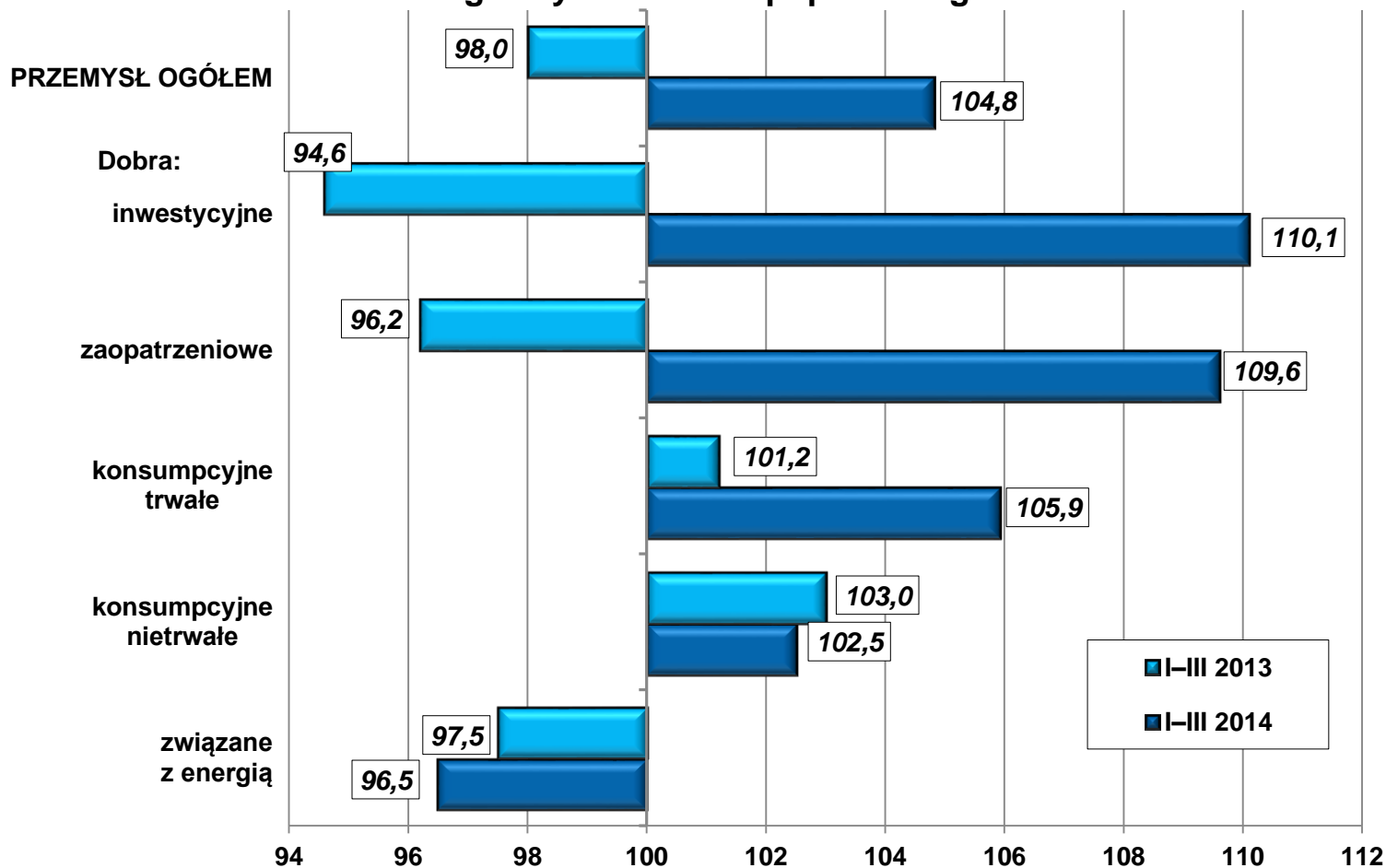



## STRUKTURA PRODUKCJI SPRZEDANEJ PRZEMYSŁU WEDŁUG GŁÓWNYCH GRUPOWAŃ PRZEMYSŁOWYCH (ceny bieżące)

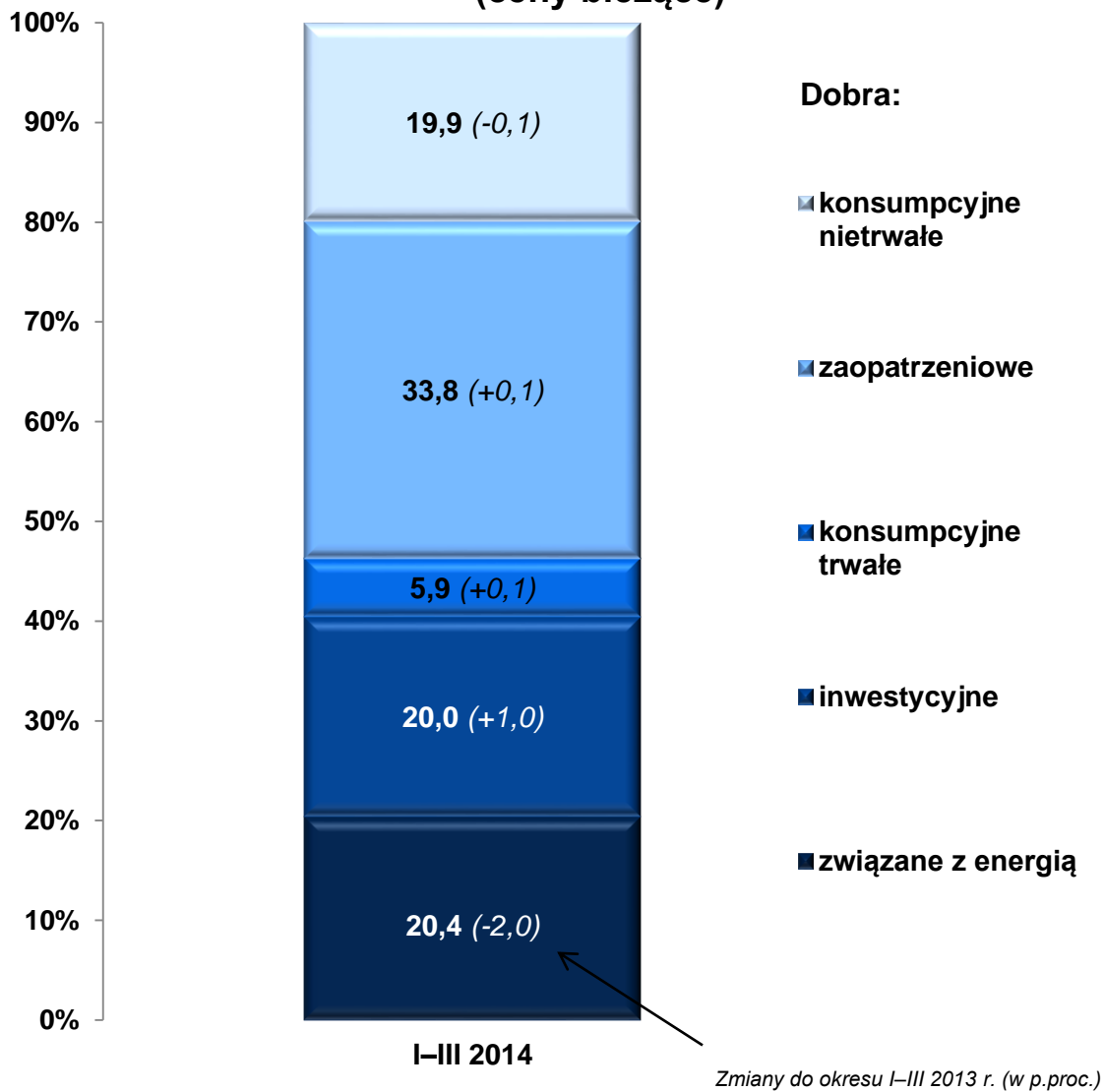

**PRODUKCJA SPRZEDANA WEDŁUG WYBRANYCH DZIAŁÓW  
PRZETWÓRSTWA PRZEMYSŁOWEGO (ceny stałe)  
analogiczny okres roku poprzedniego=100**

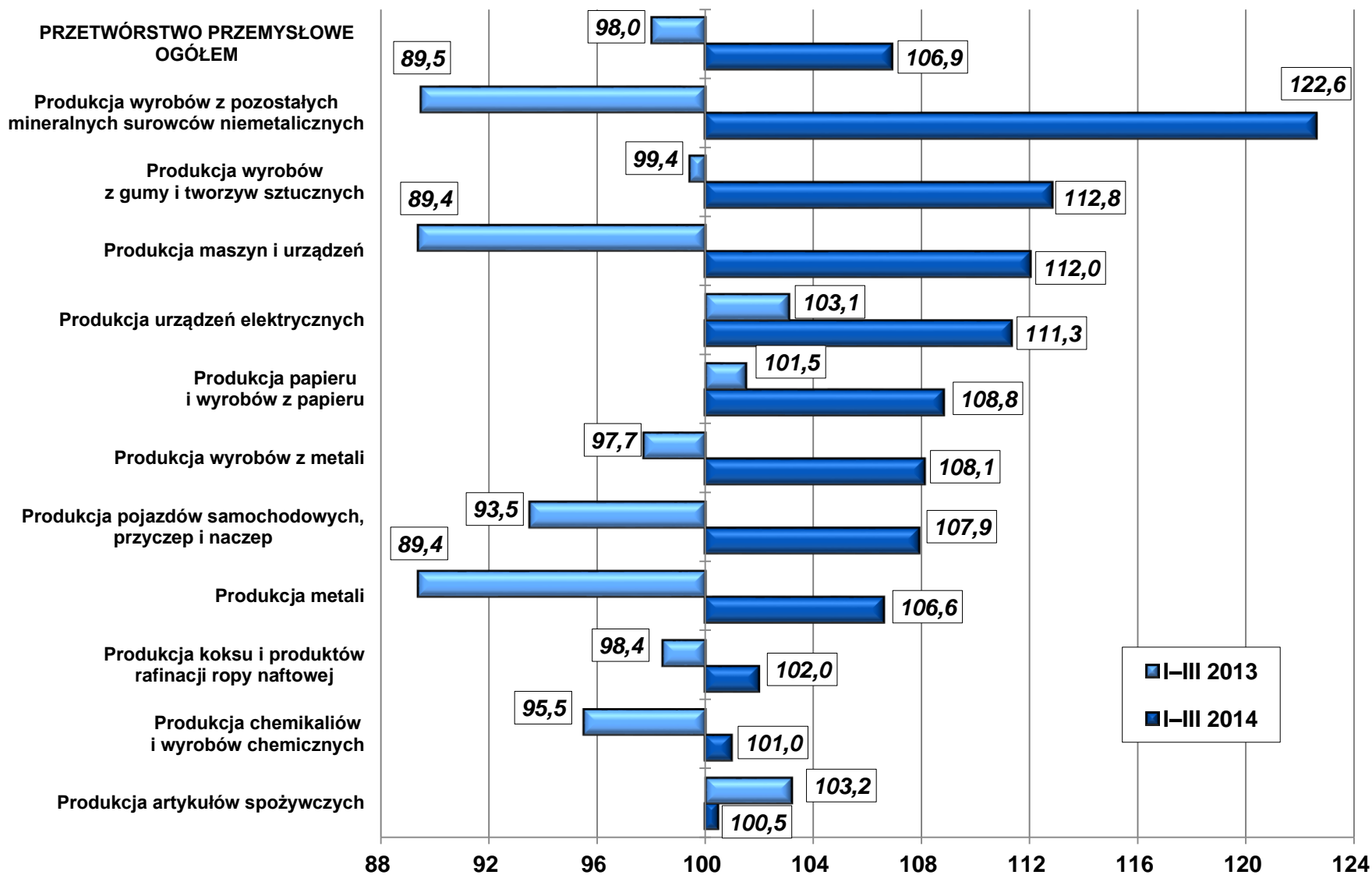

## Produkcja przemysłowa (zmiana w %, r/r, wyrównana dniami roboczymi)

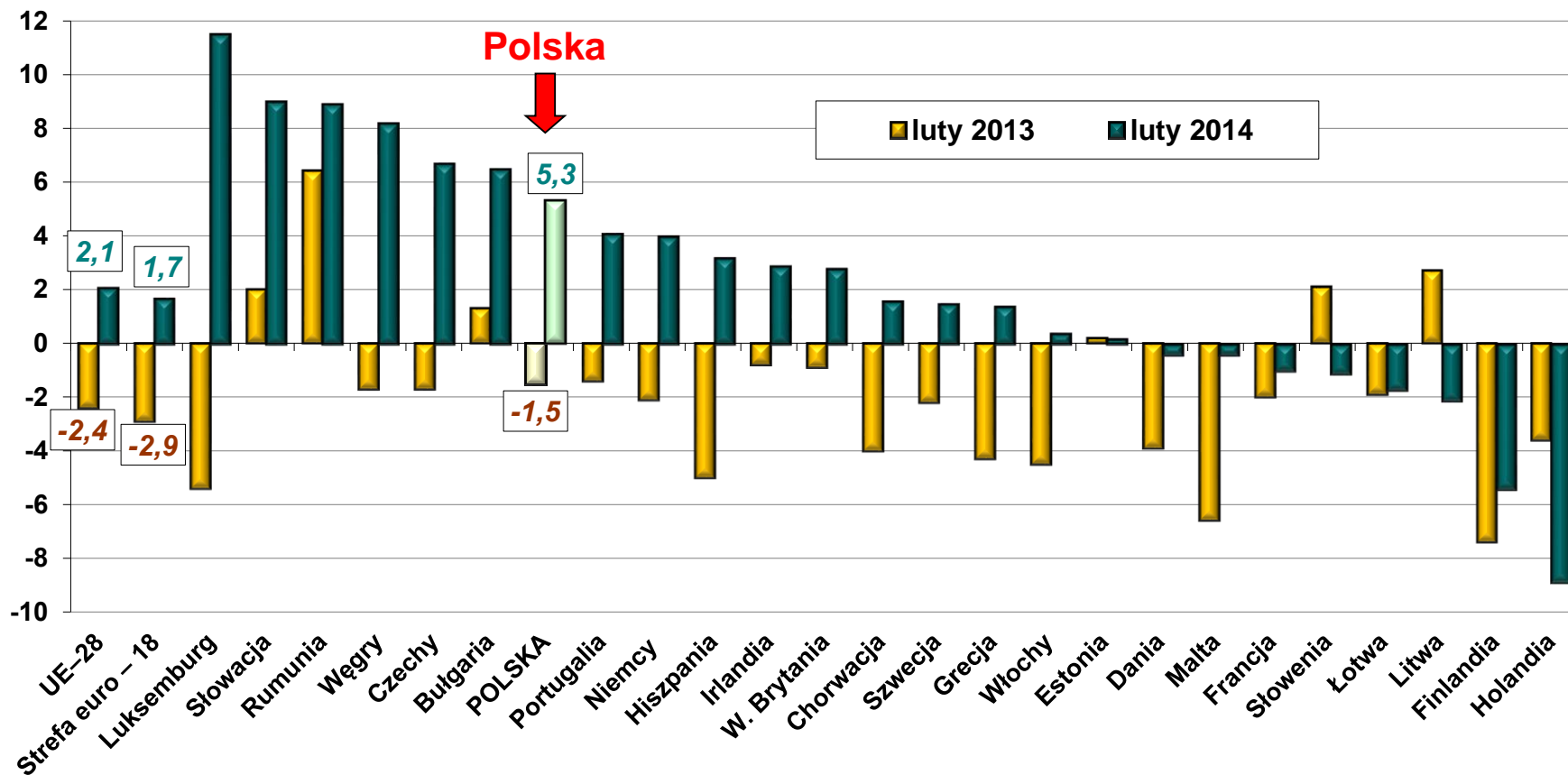

Źródło: Eurostat.











# Koniunktura gospodarcza

## Przetwórstwo przemysłowe – Prognoza

### PRODUKCJA SPRZEDANA

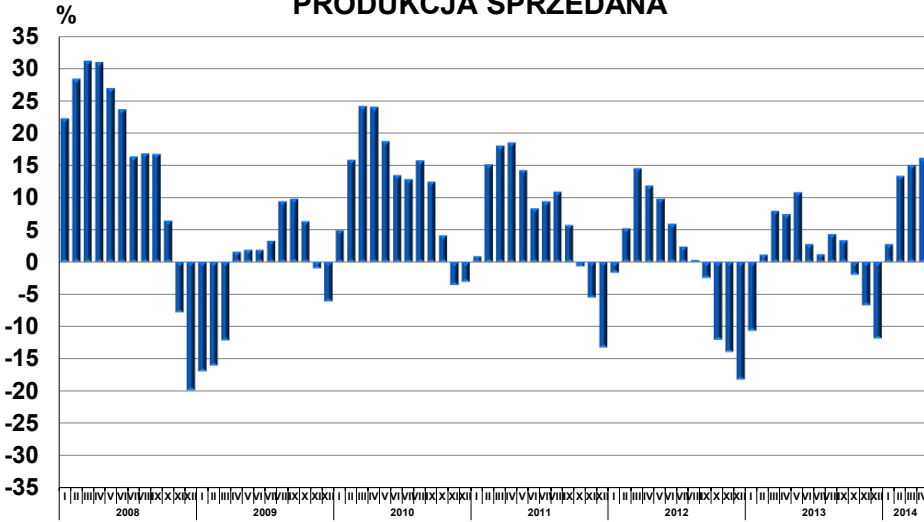

### SYTUACJA FINANSOWA

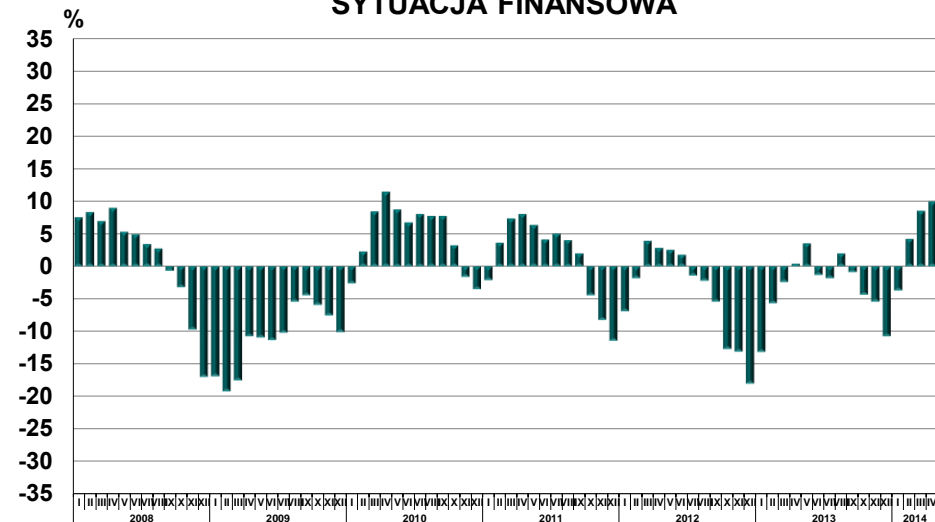

### ZATRUDNIENIE

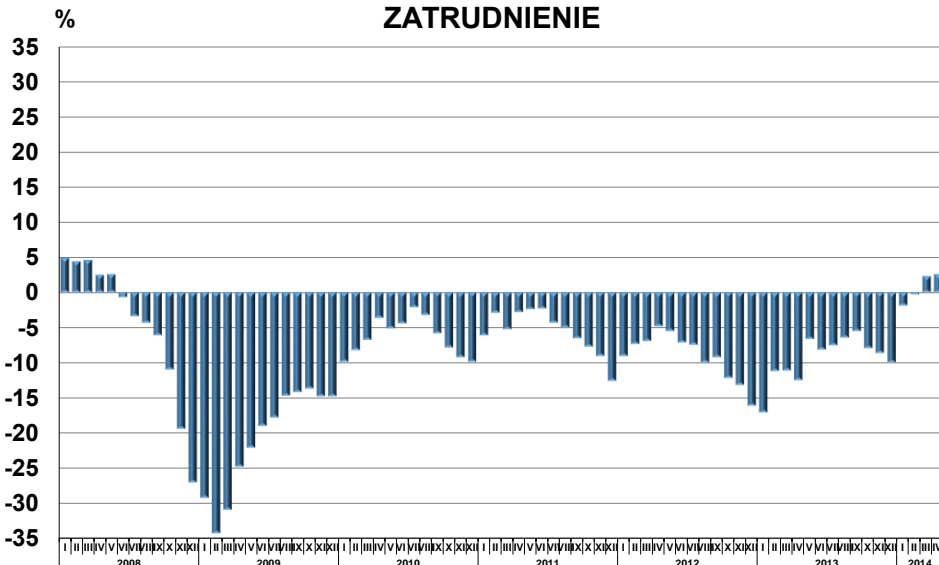

### CENY

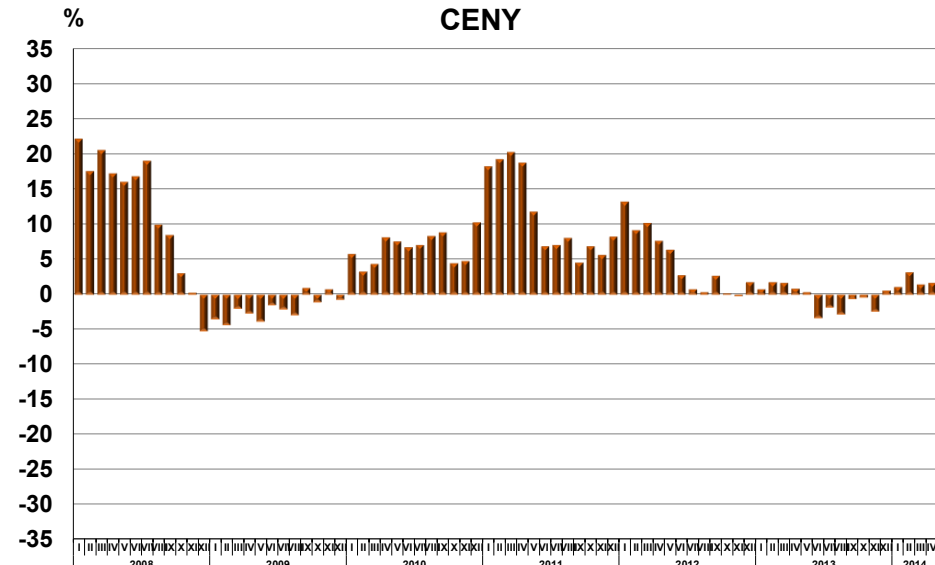



# Budownictwo

**PRODUKCJA BUDOWLANO-MONTAŻOWA (ceny stałe)  
przeciętna miesięczna 2010=100**

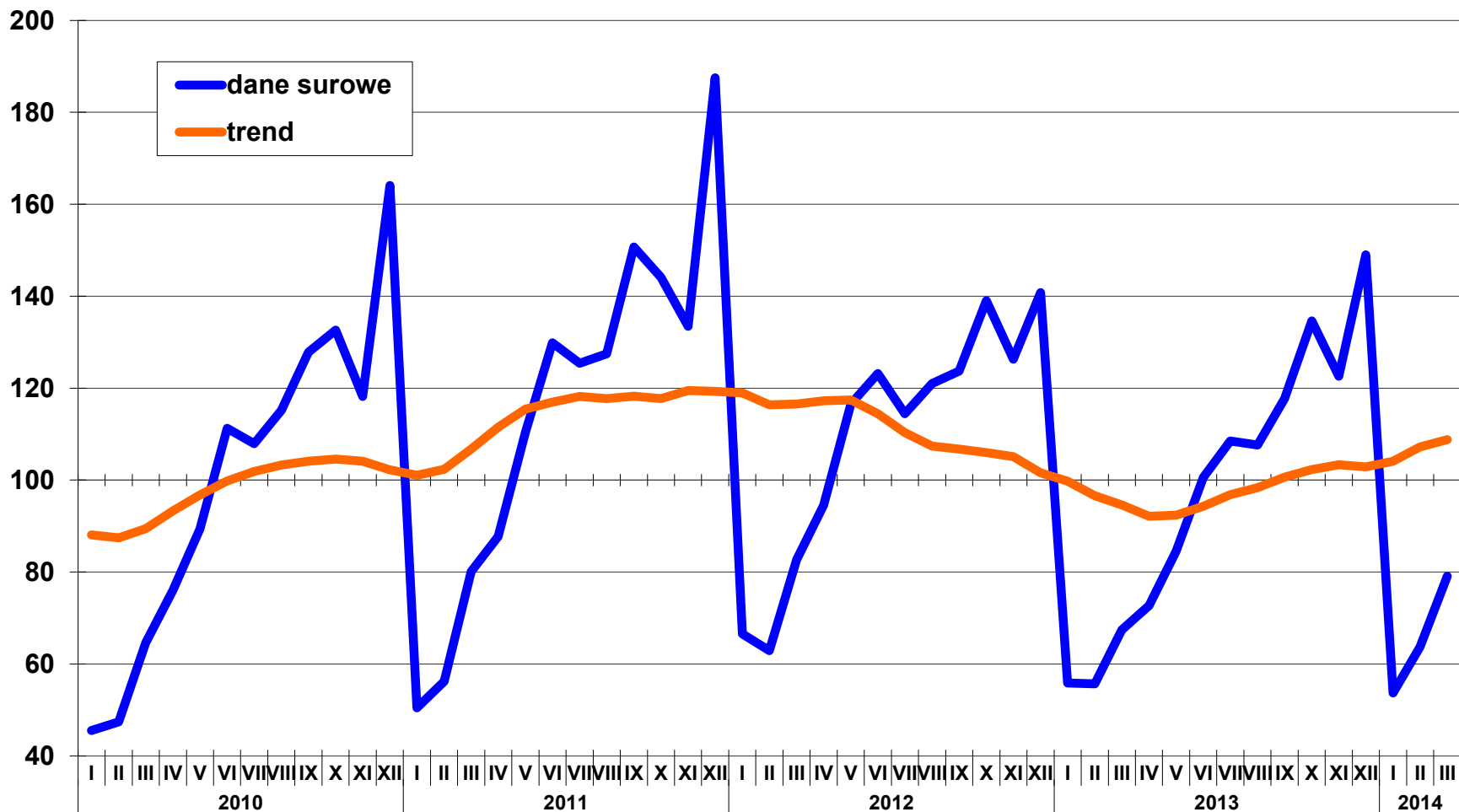

**PRODUKCJA BUDOWLANO-MONTAŻOWA WEDŁUG DZIAŁÓW PKD**  
(ceny stałe) analogiczny okres roku poprzedniego = 100

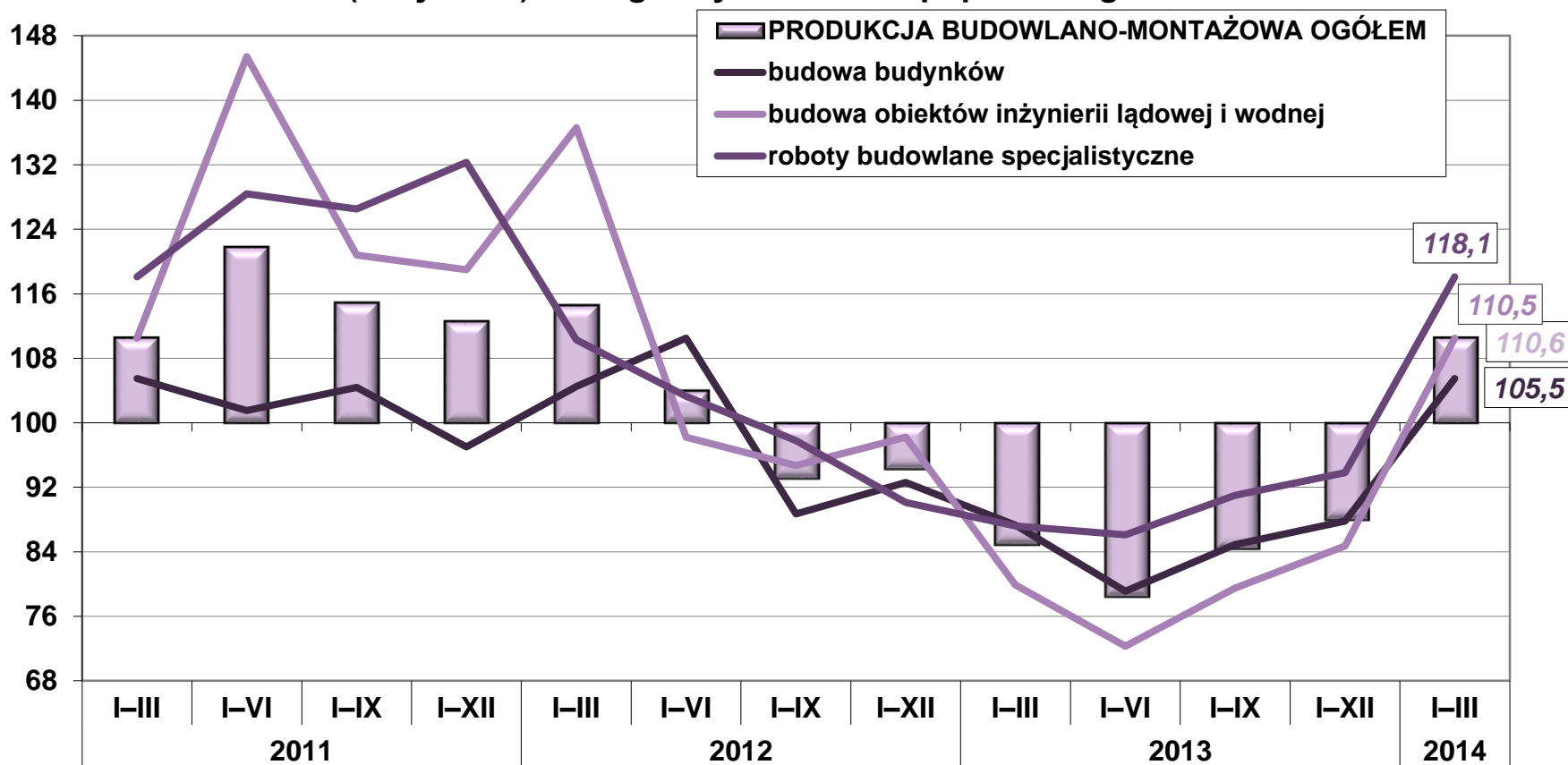

## BUDOWNICTWO (ceny stałe) analogiczny okres roku poprzedniego=100

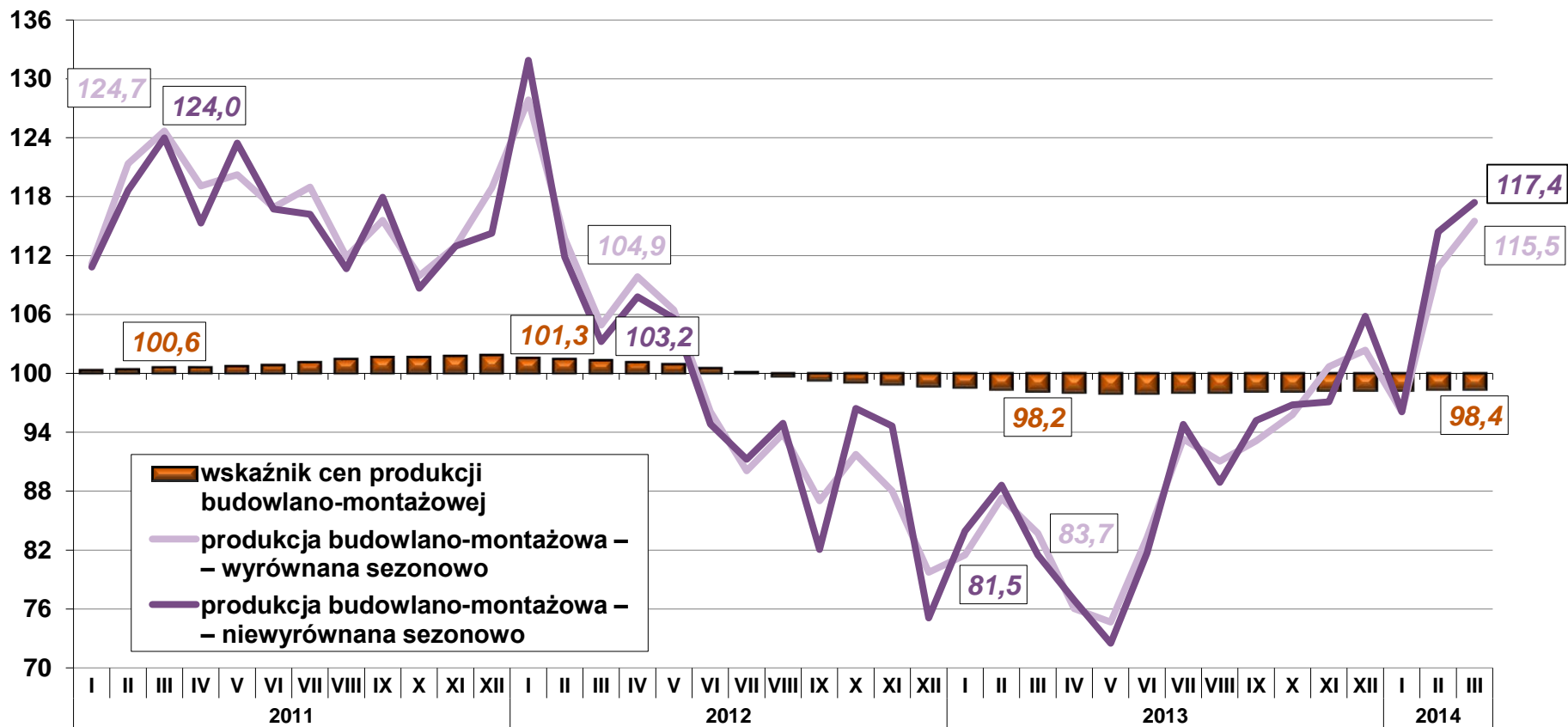



# Budownictwo

**BUDOWNICTWO (ceny stałe)**  
analogiczny okres roku poprzedniego=100

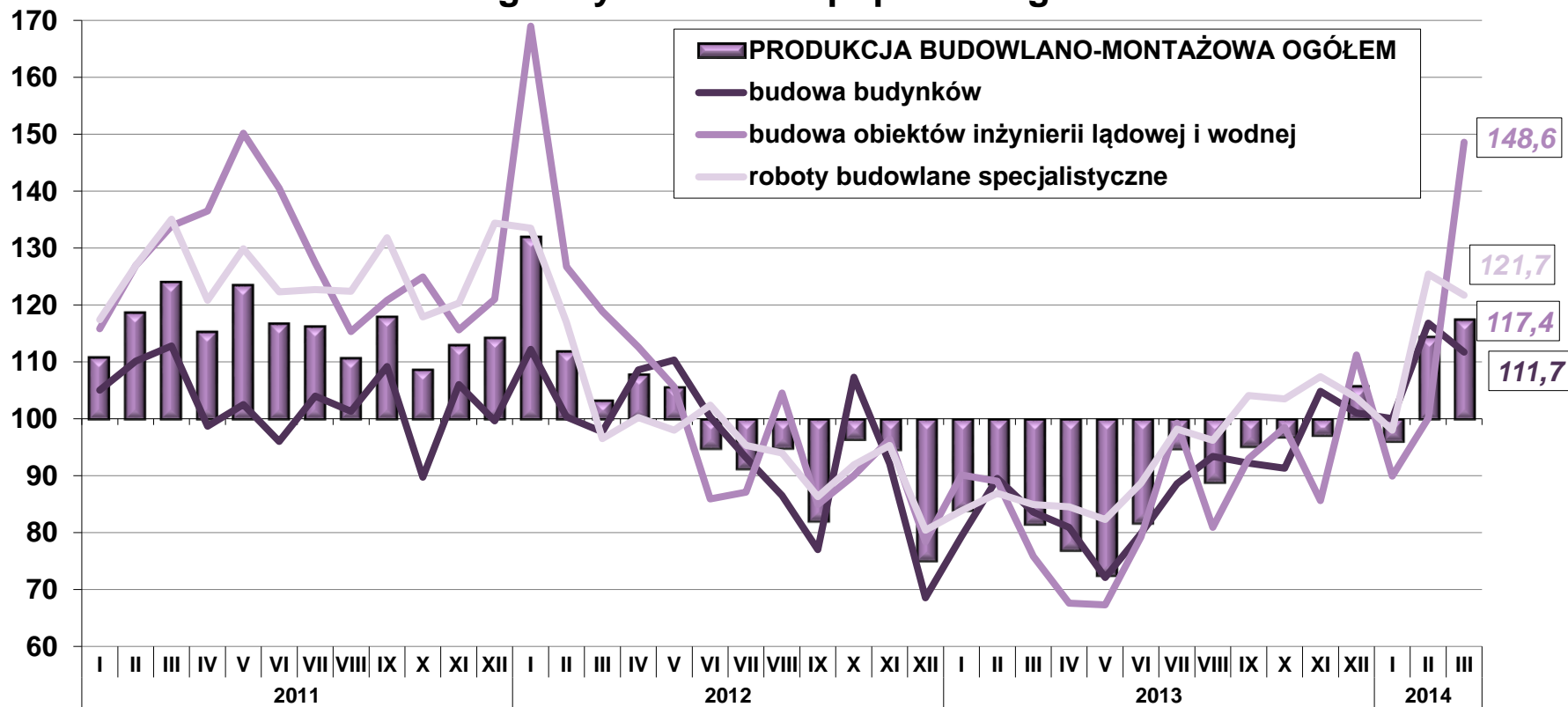



# Budownictwo

## STRUKTURA PRODUKCJI BUDOWLANO-MONTAŻOWEJ WEDŁUG DZIAŁÓW PKD (ceny bieżące)

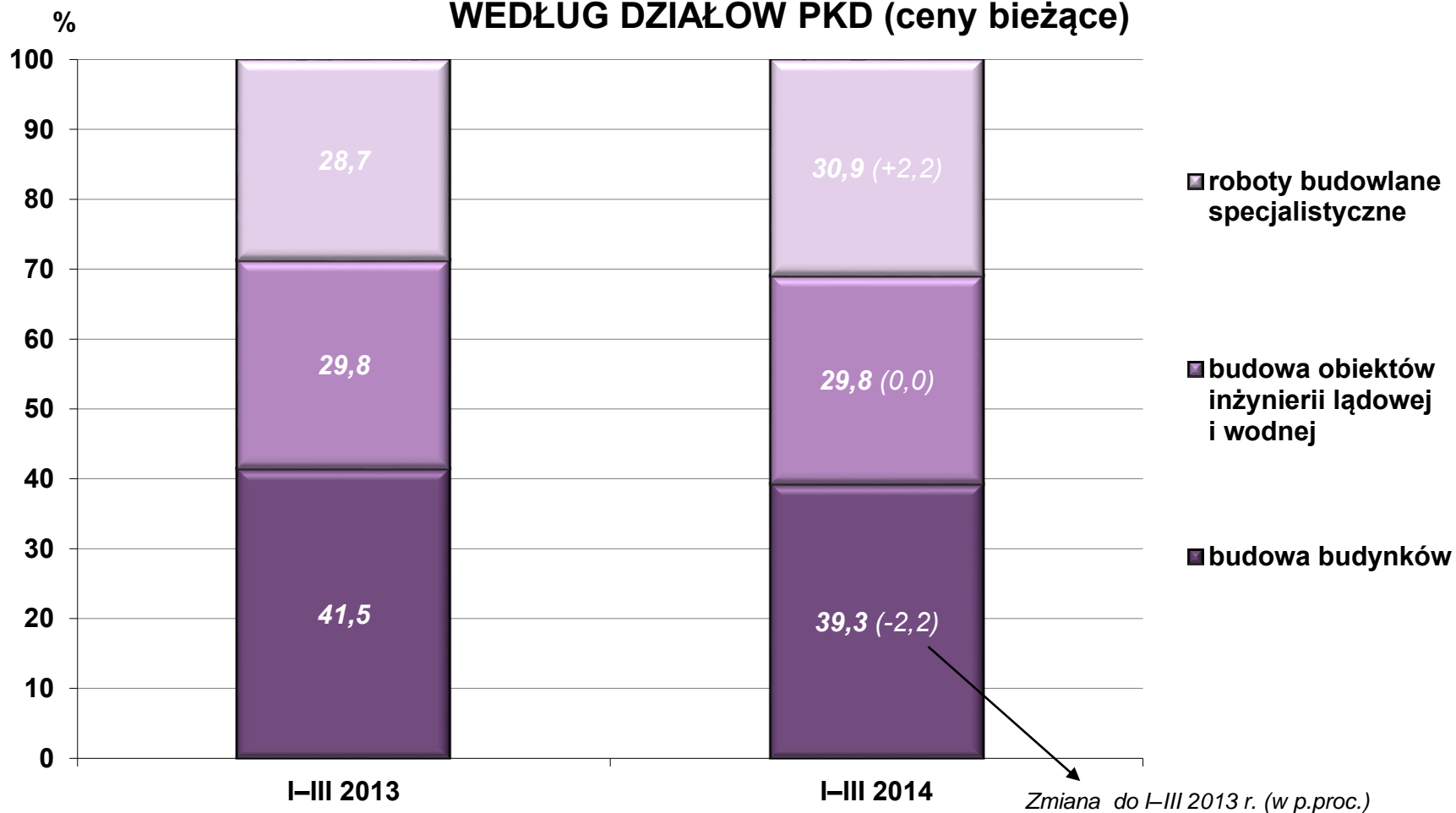





# Koniunktura gospodarcza

## Ogólny klimat koniunktury gospodarczej w budownictwie

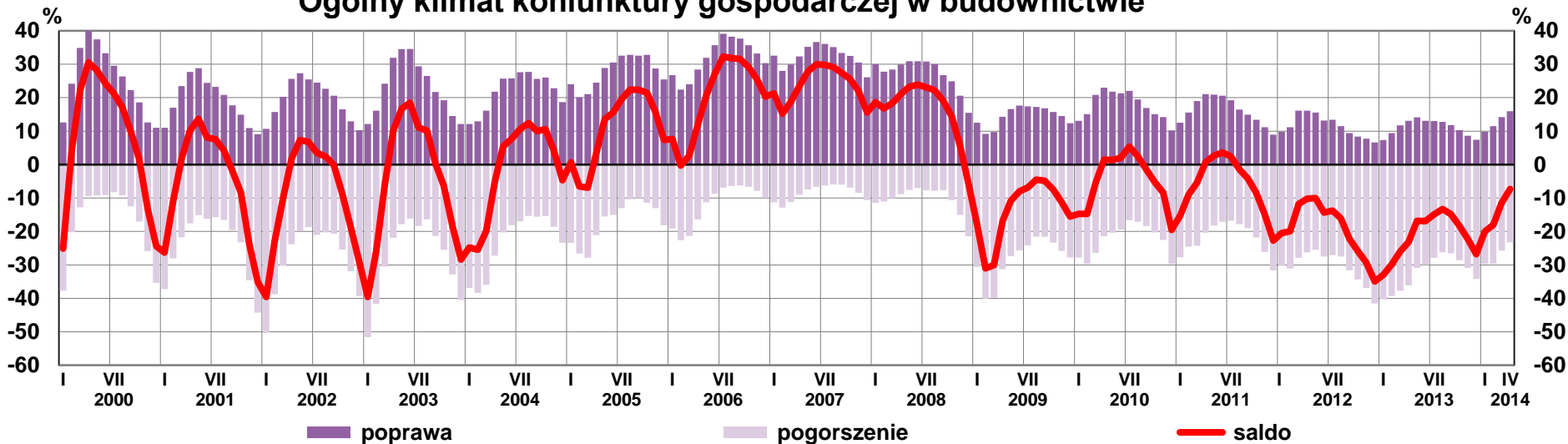

## Ogólny klimat koniunktury gospodarczej w budownictwie

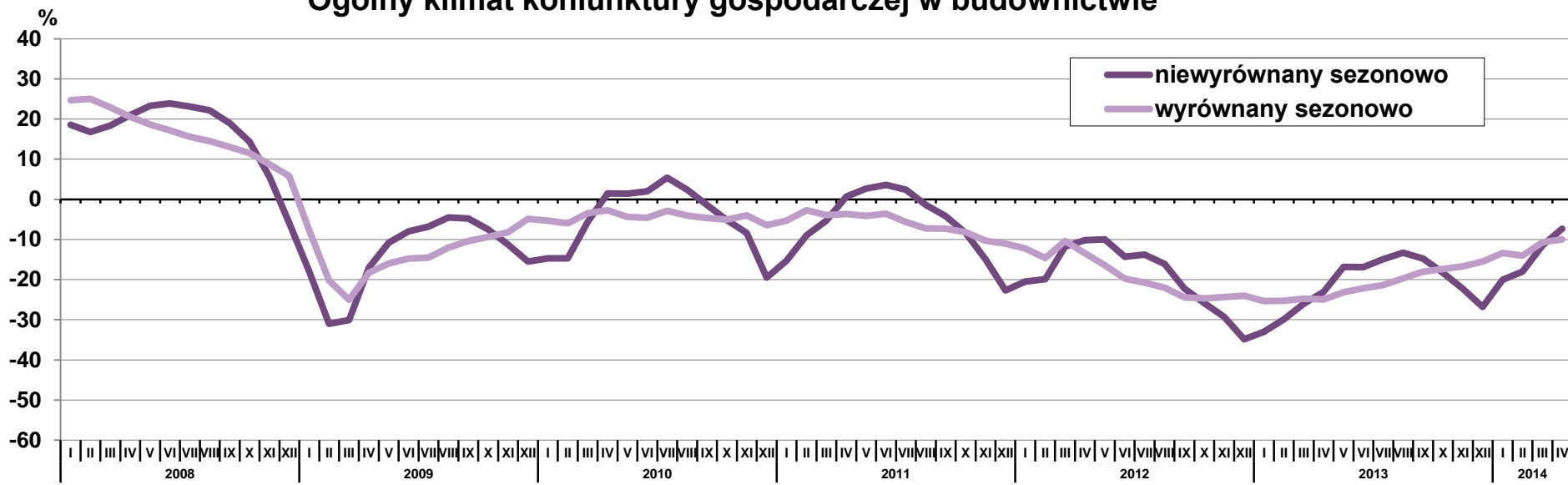



# Koniunktura gospodarcza

## Budownictwo – Prognoza

### SYTUACJA FINANSOWA

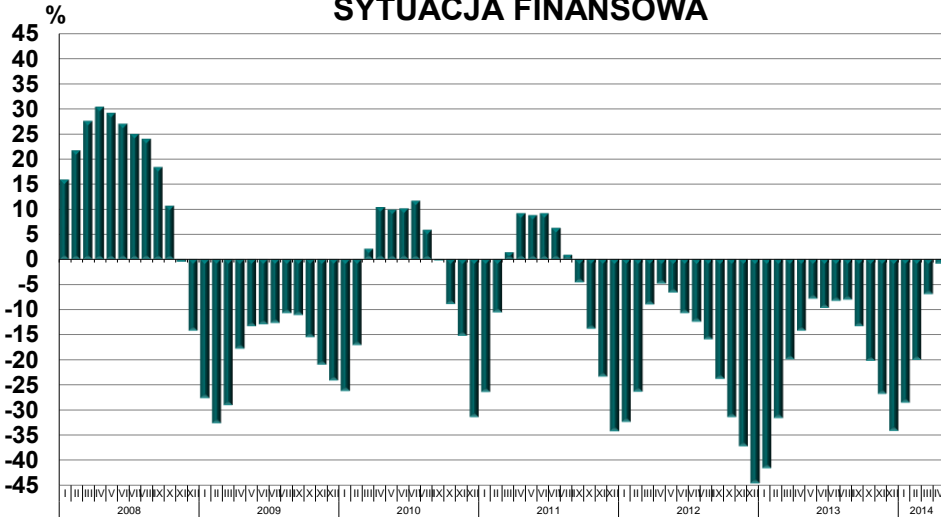

### PORTFEL ZAMÓWIEŃ NA RYNKU KRAJOWYM

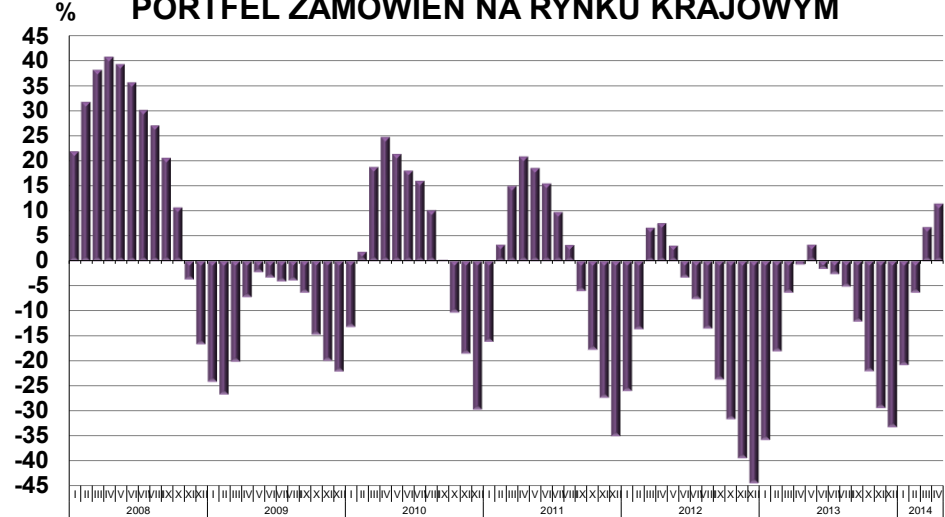

### ZATRUDNIENIE

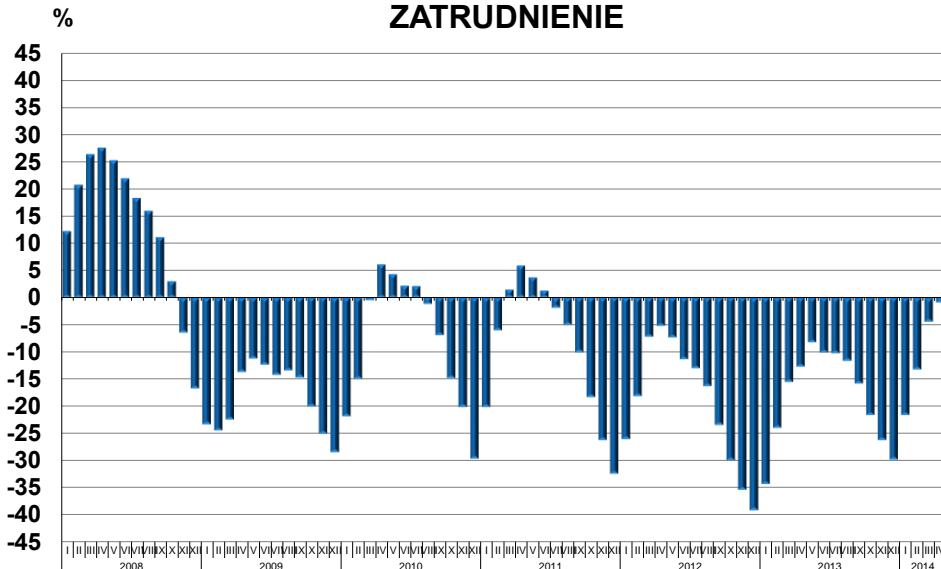

### CENY

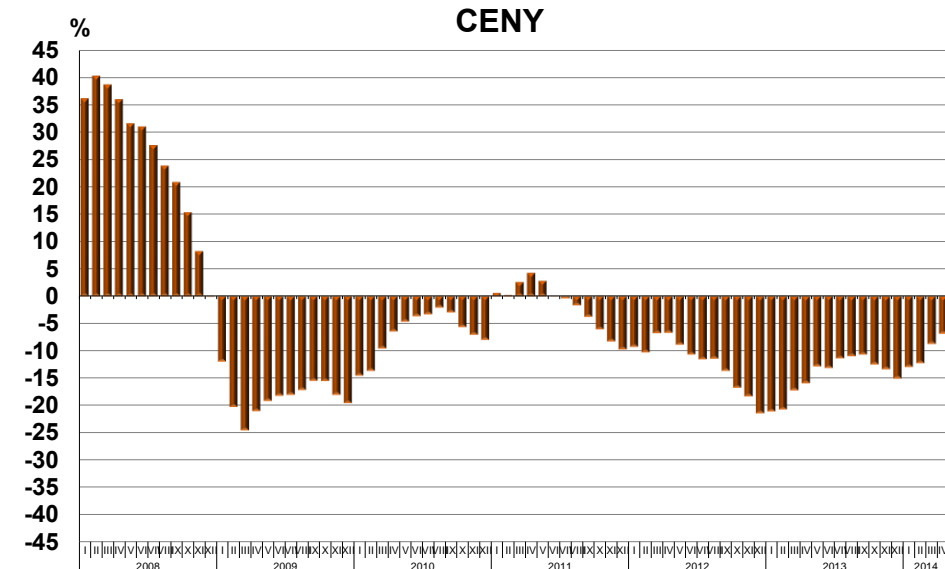



# Koniunktura gospodarcza

## BUDOWNICTWO – bariery ogółem

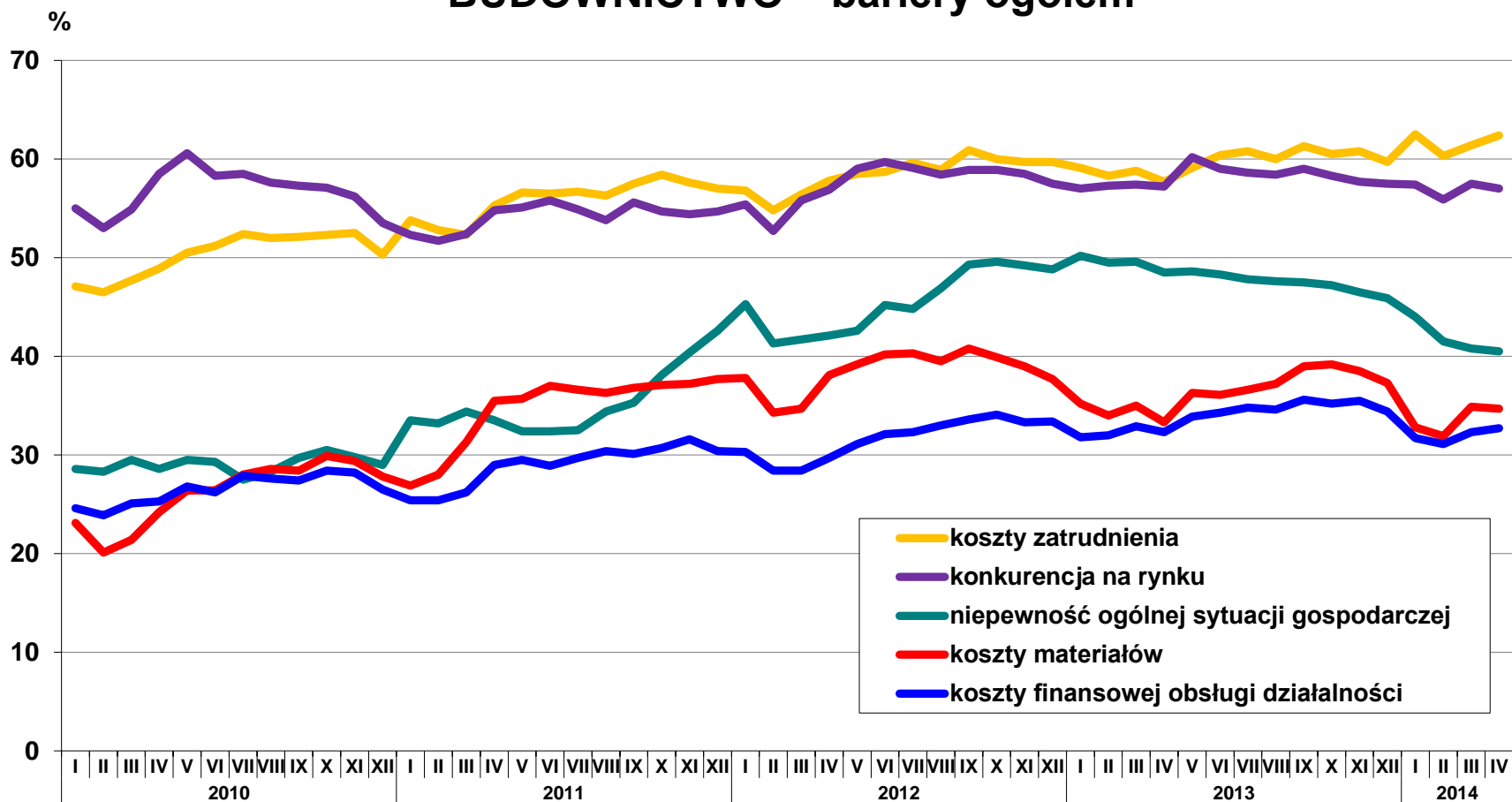



# Koniunktura gospodarcza

## WYKORZYSTANIE MOCY PRODUKCYJNYCH W BUDOWNICTWIE

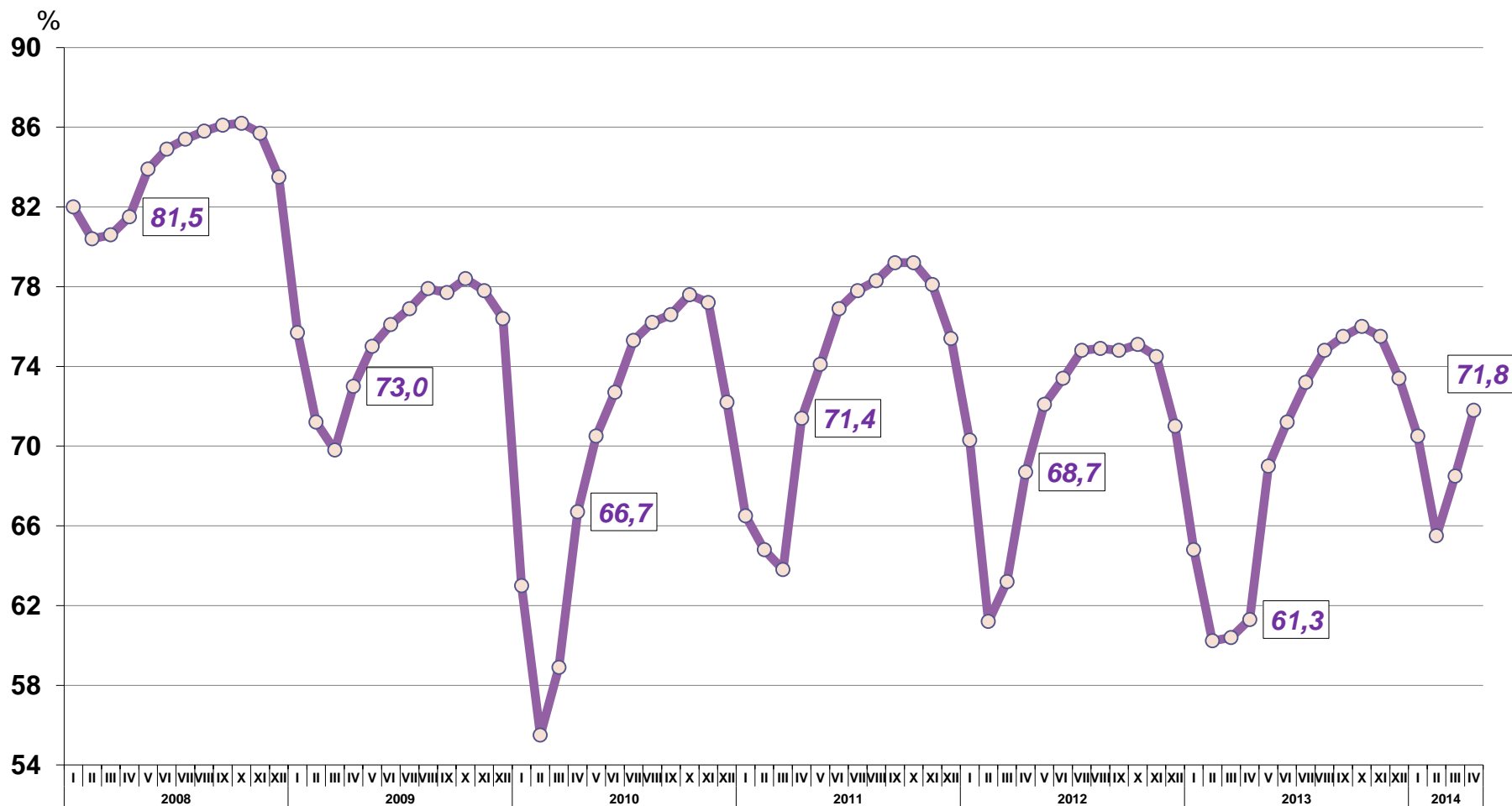



# Budownictwo mieszkaniowe

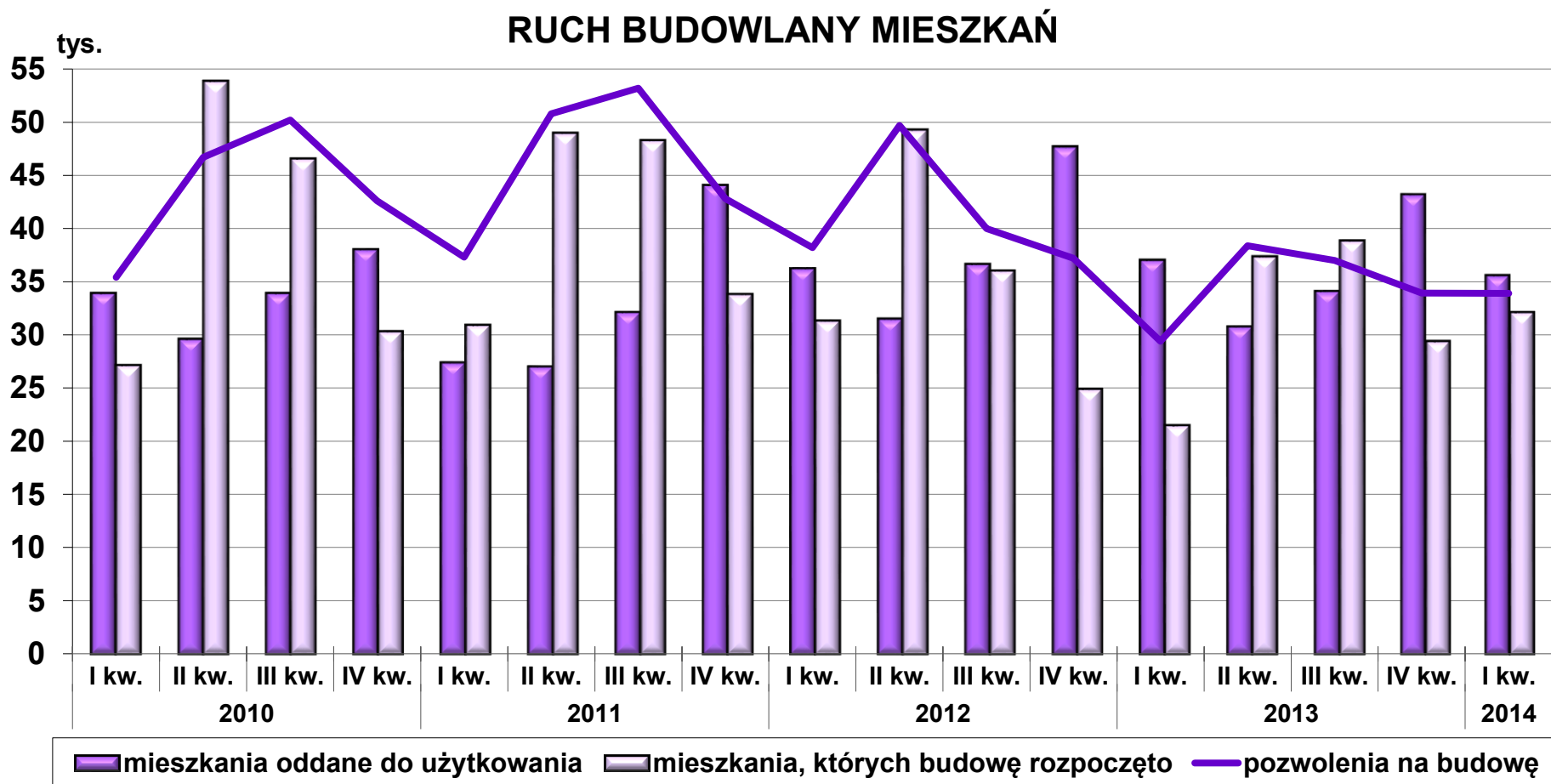

**BUDOWNICTWO MIESZKANIOWE –  
MIESZKANIA, NA KTÓRYCH BUDOWĘ  
WYDANO POZWOLENIA**

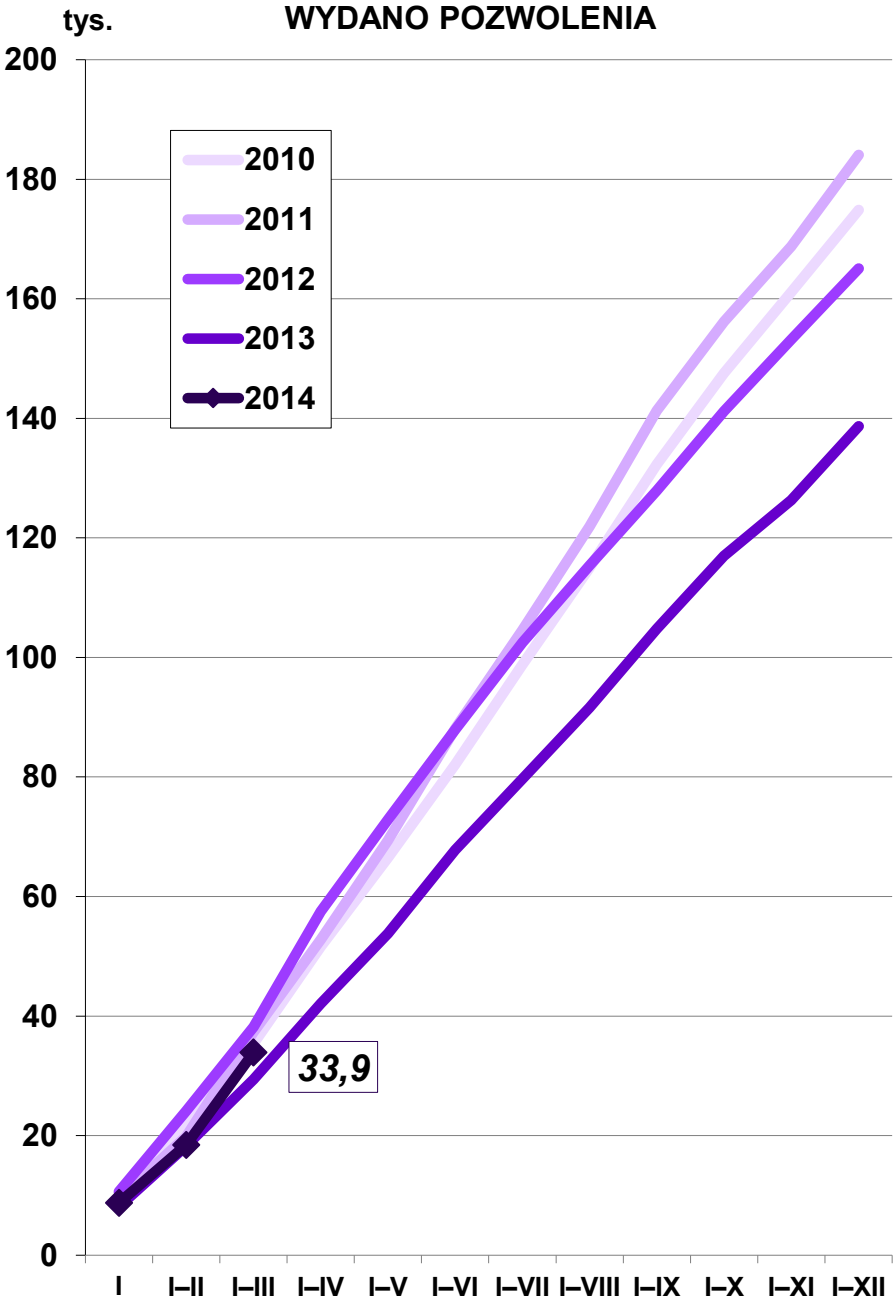

**BUDOWNICTWO MIESZKANIOWE –  
MIESZKANIA, KTÓRYCH BUDOWĘ  
ROZPOCZĘTO**

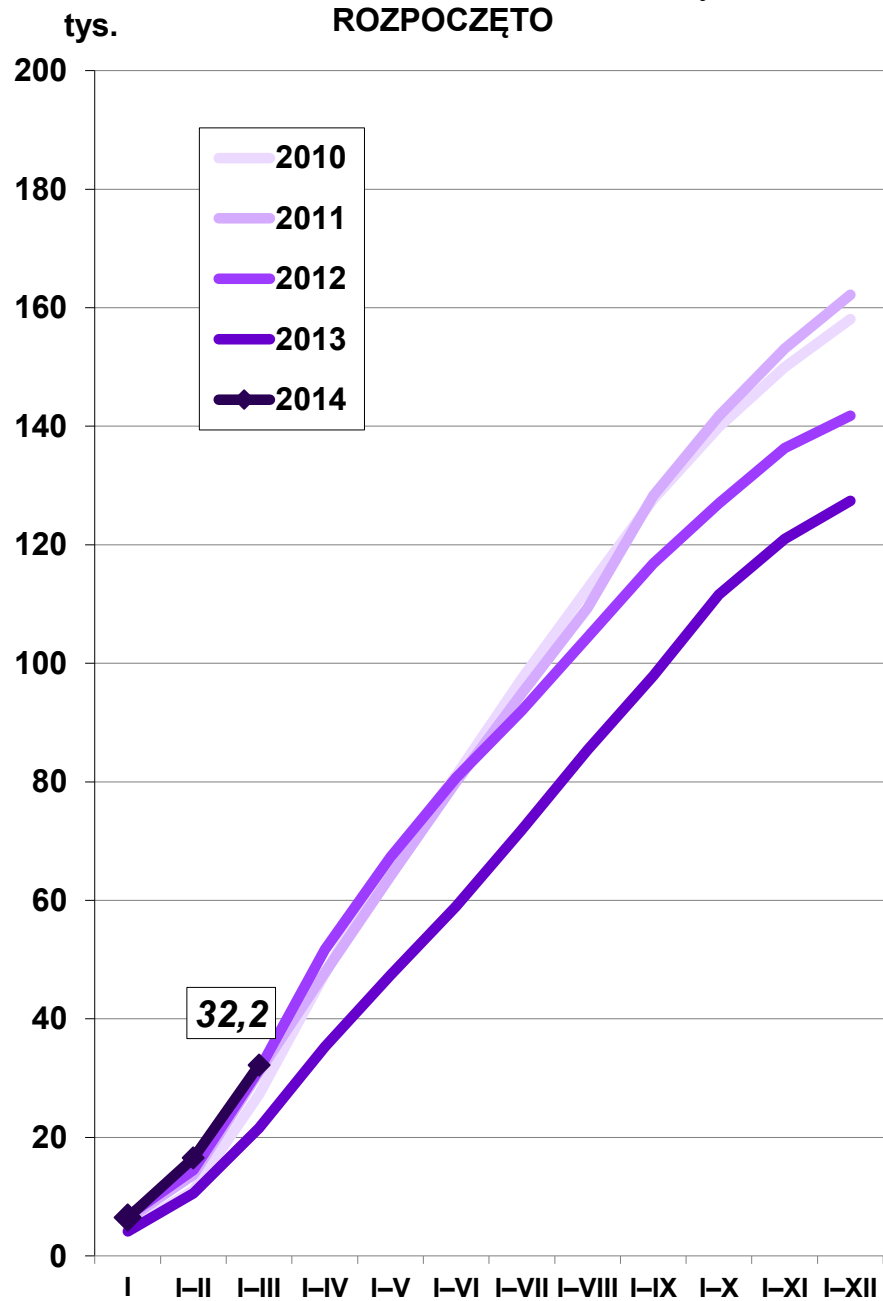



# Budownictwo mieszkaniowe

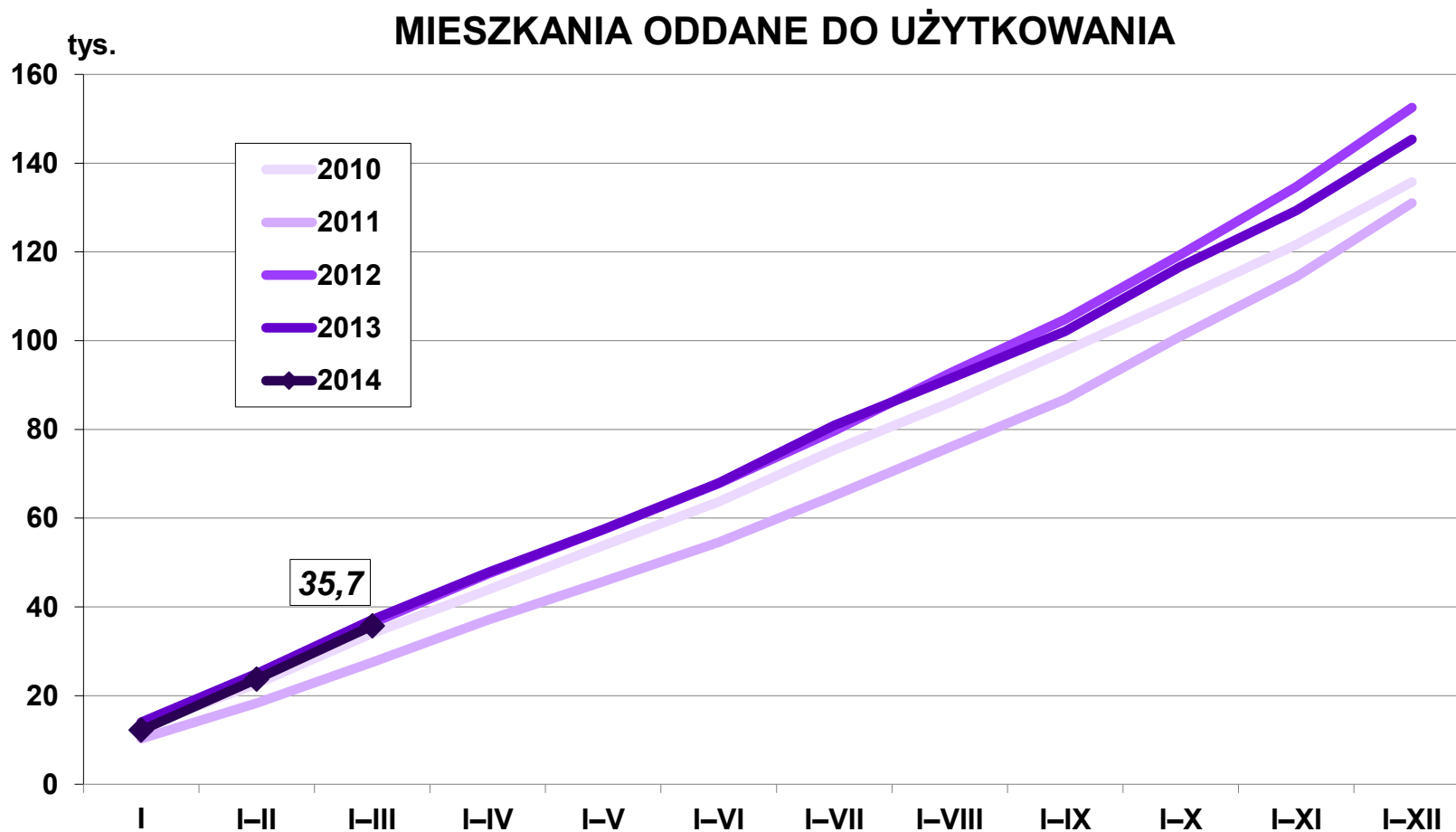



# Budownictwo mieszkaniowe

## MIESZKANIA ODDANE DO UŻYTKOWANIA

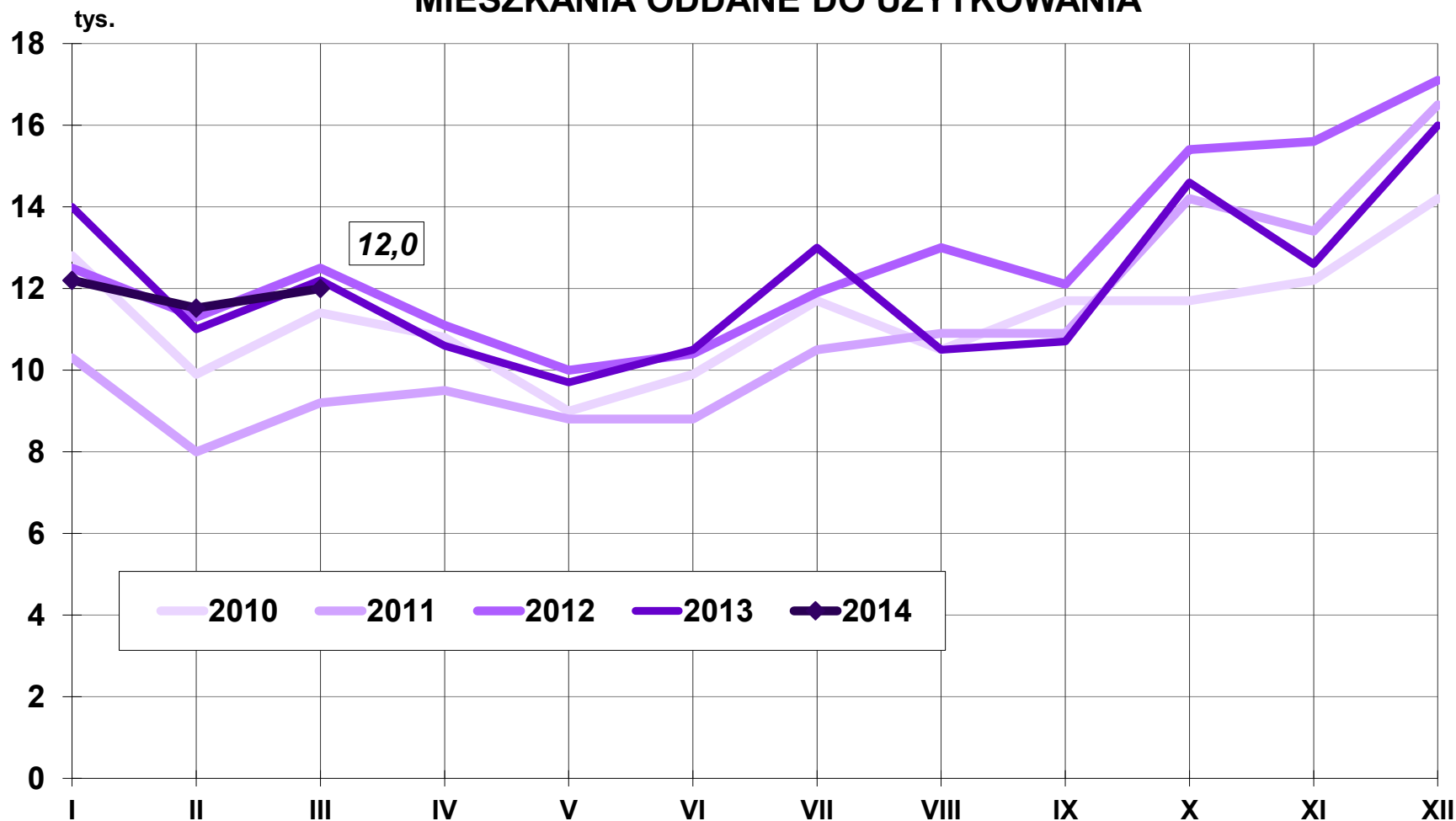



## STRUKTURA MIESZKAŃ ODDANYCH DO UŻYTKOWANIA WEDŁUG FORM BUDOWNICTWA W OKRESIE I–III 2014 R.

Liczba mieszkań ogółem: 35,7 tys. (zmiana r/r -3,9%)

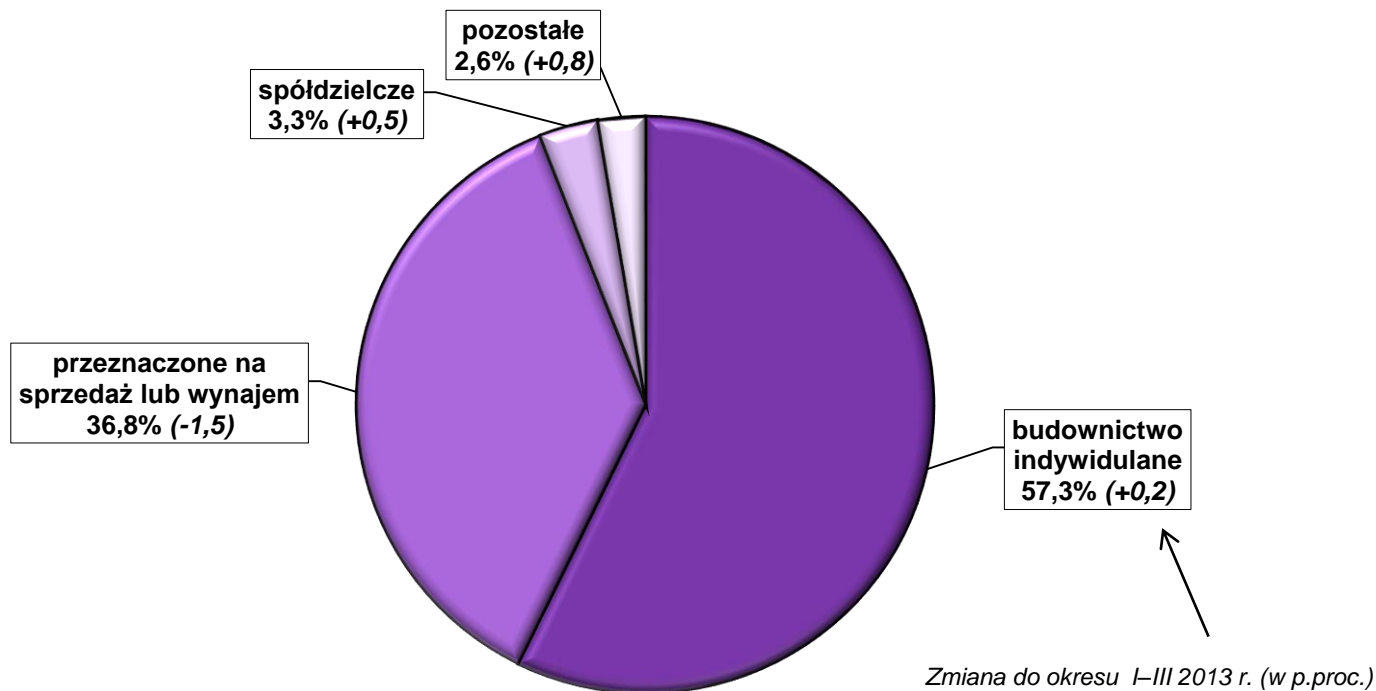







# Koniunktura gospodarcza

## Transport i gospodarka magazynowa – Prognoza

### SPRZEDAŻ

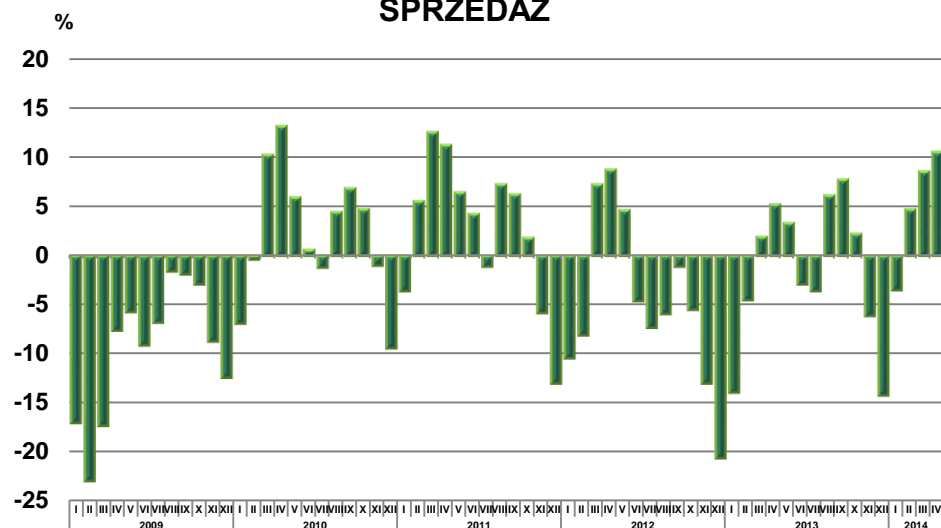

### SYTUACJA FINANSOWA

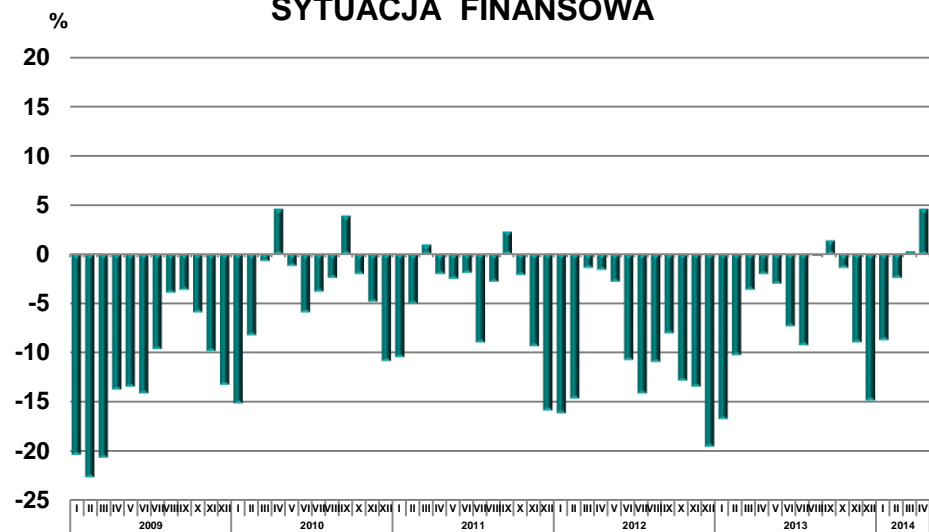

### ZATRUDNIENIE

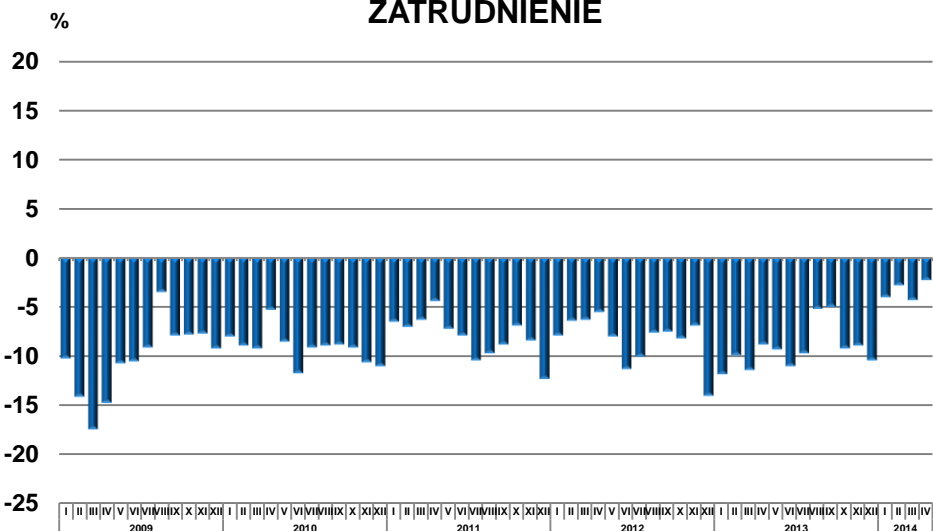

### CENY

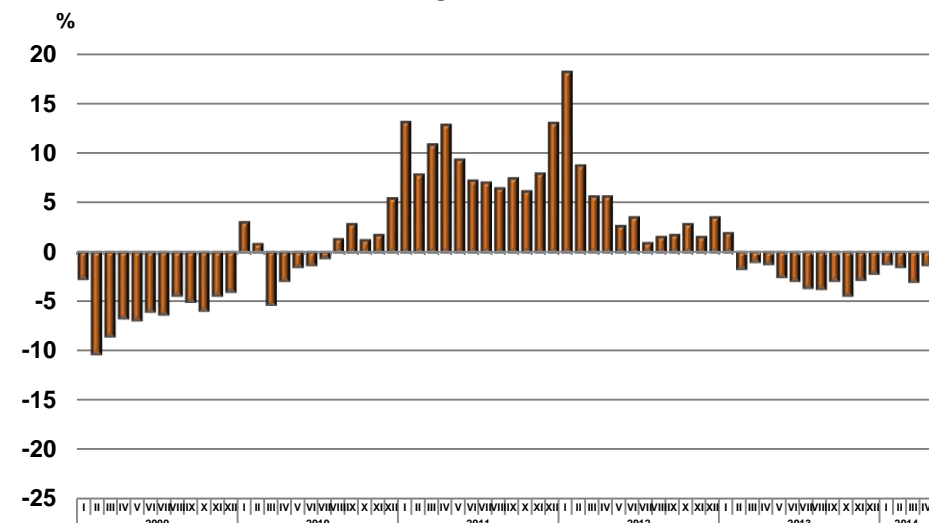



# Ceny

## PRZECIĘTNE CENY SKUPU ZBÓŻ I TARGOWISKOWE CENY ZIEMNIAKÓW

zł za 1 dt

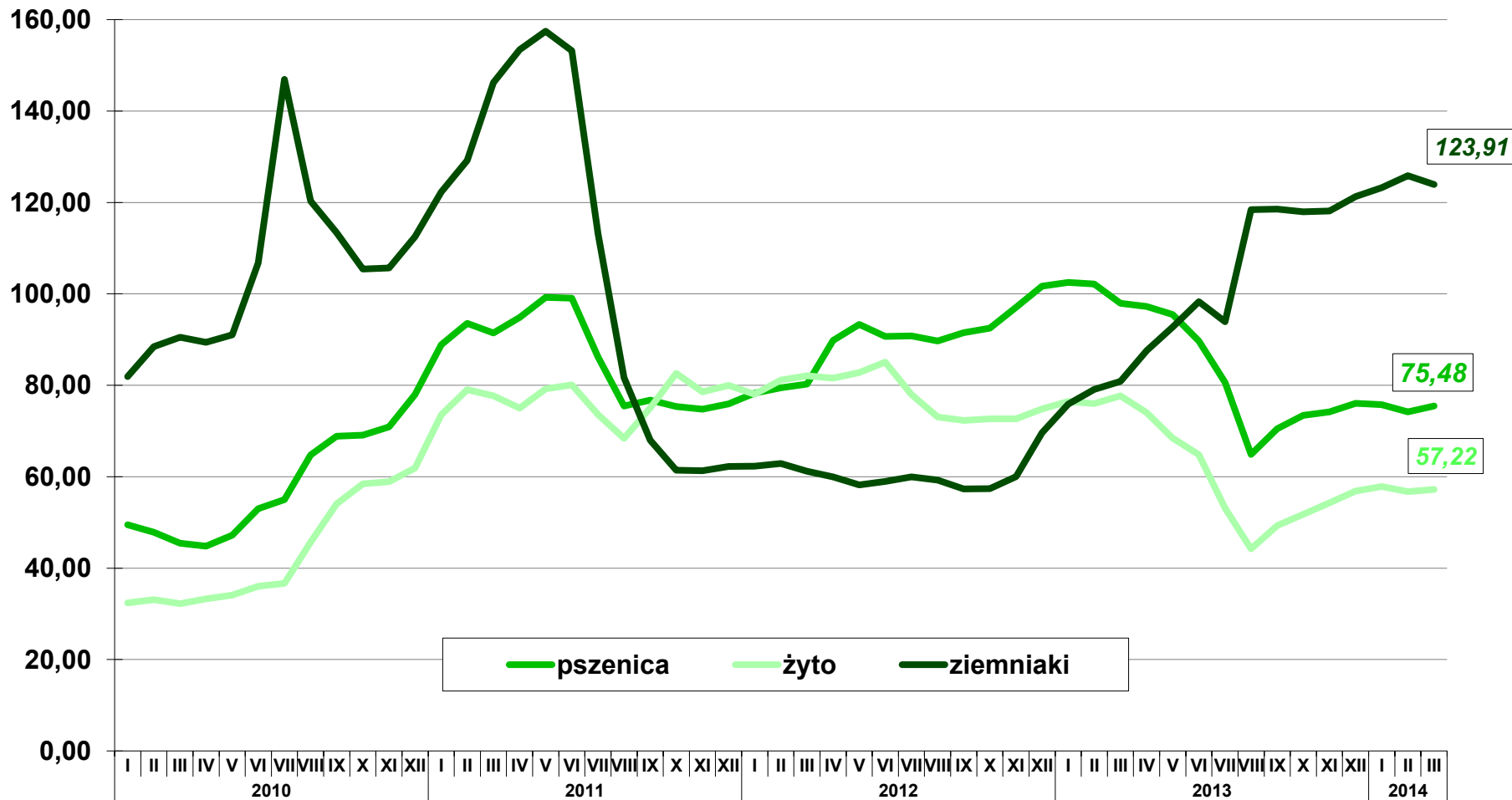



# Ceny

## PRZECIĘTNE CENY SKUPU ŻYWCA I MLEKA

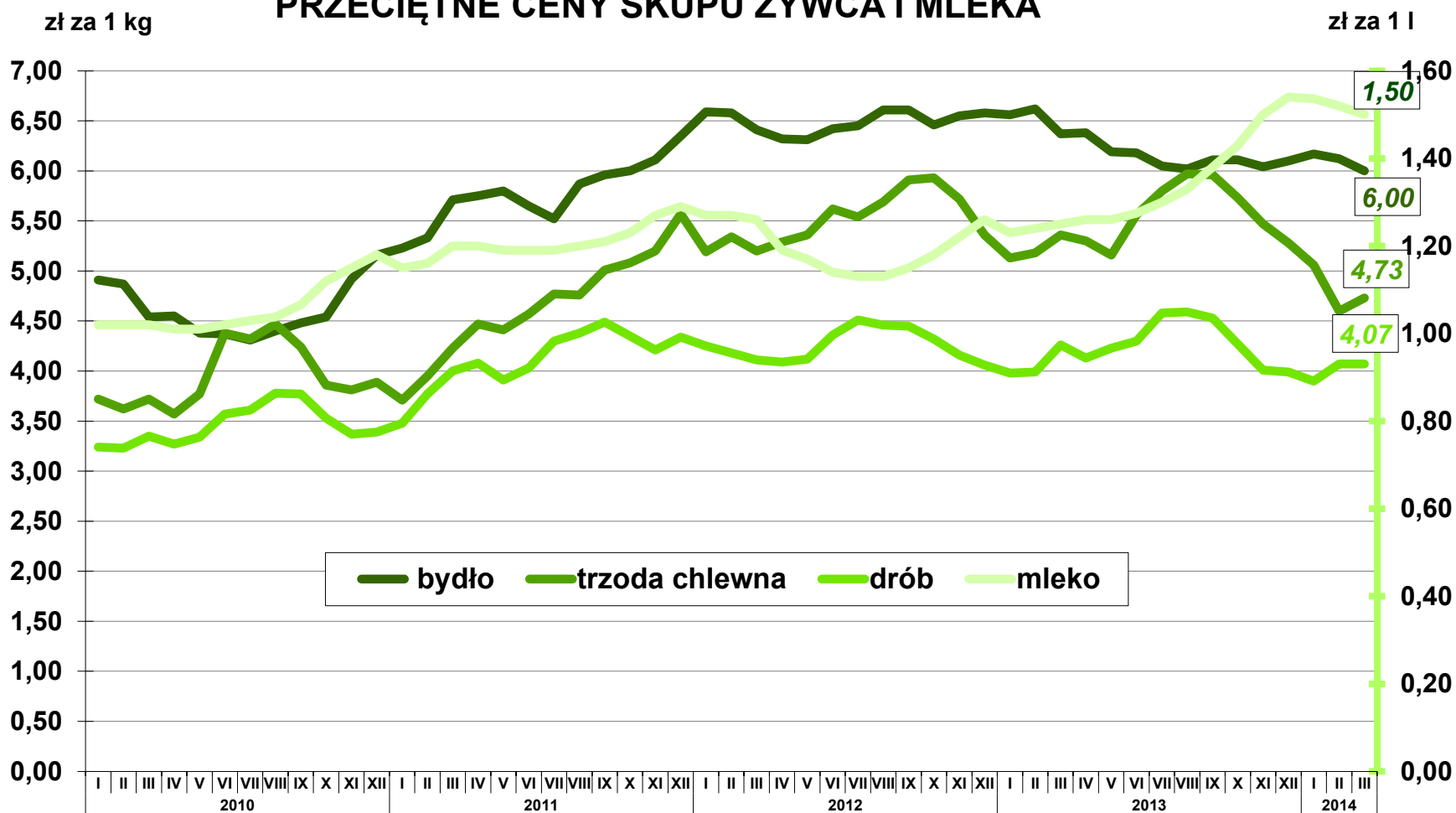



# Ceny

## RELACJA PRZECIĘTNYCH CEN SKUPU ŻYWCA WIEPRZOWEGO DO PRZECIĘTNYCH CEN ŻYTA NA TARGOWISKACH

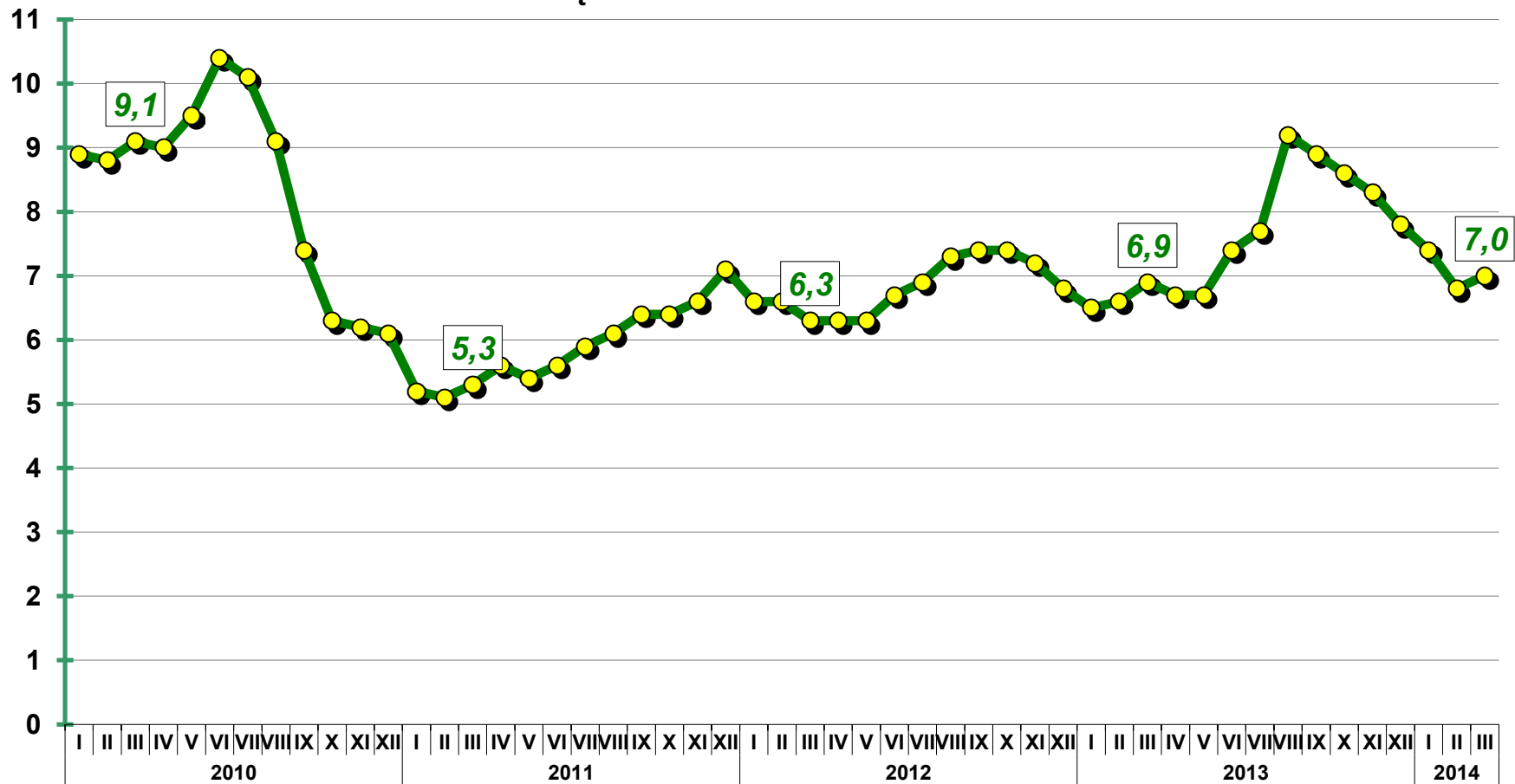



# Sprzedaż detaliczna

SPRZEDAŻ DETALICZNA TOWARÓW (ceny stałe)  
analogiczny okres poprzedniego roku=100

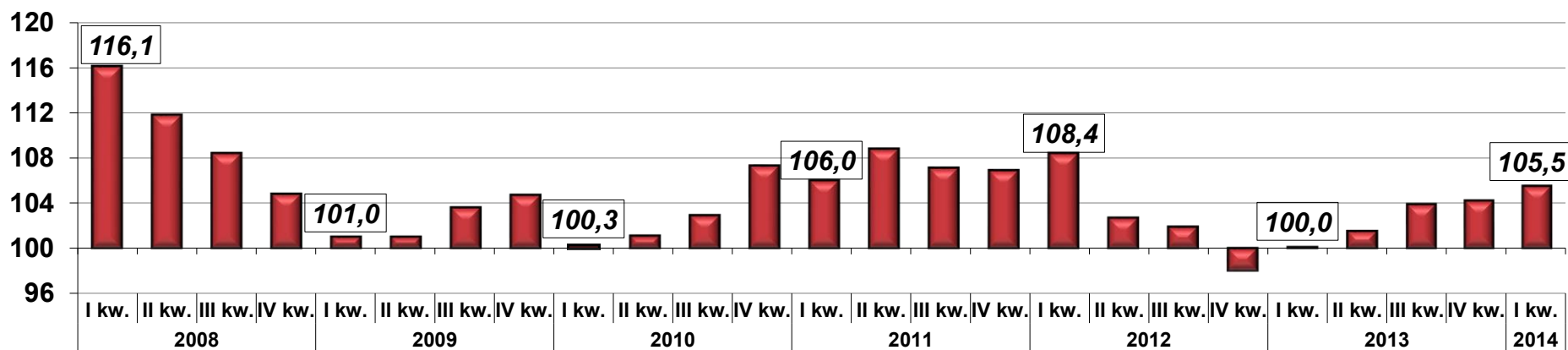

SPRZEDAŻ DETALICZNA TOWARÓW W OKRESIE I–III 2014 R. (ceny stałe)  
analogiczny okres poprzedniego roku=100

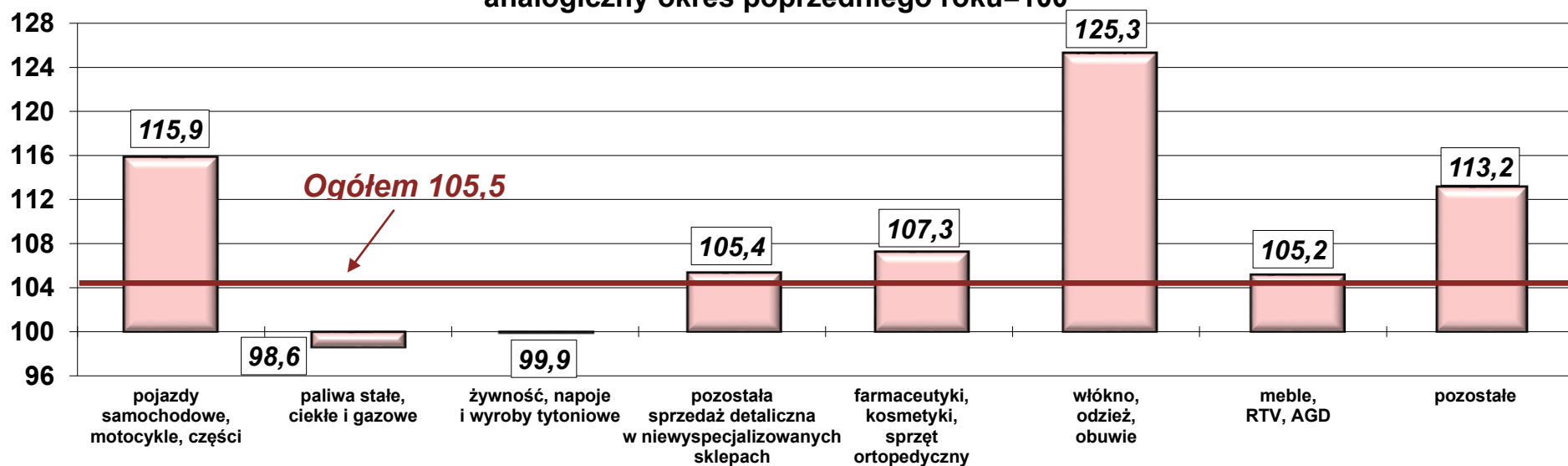





# Sprzedaż detaliczna

## SPRZEDAŻ DETALICZNA TOWARÓW (ceny stałe) analogiczny okres roku poprzedniego=100

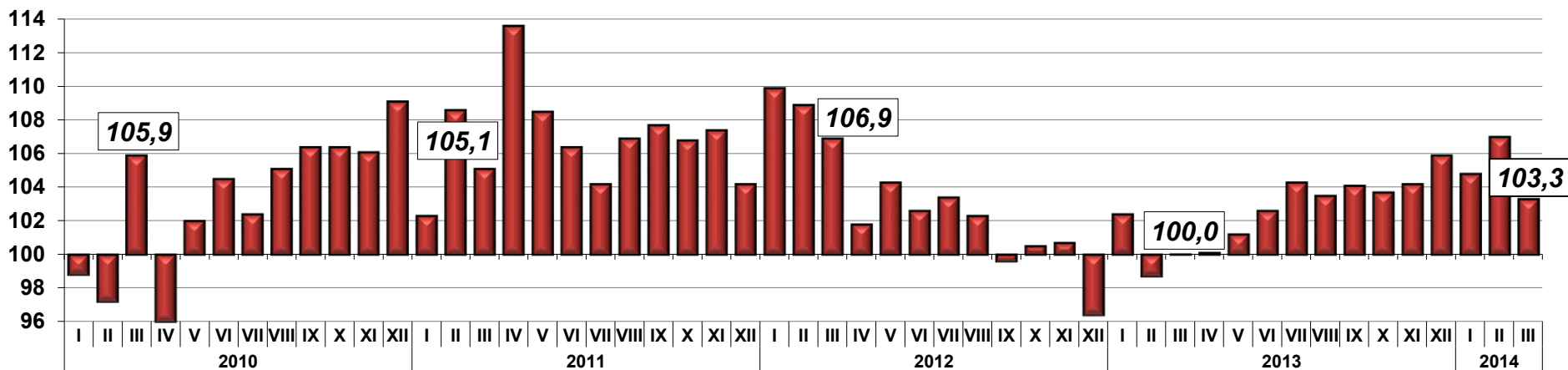

## SPRZEDAŻ DETALICZNA TOWARÓW W MARCU 2014 R. (ceny stałe) analogiczny okres roku poprzedniego=100

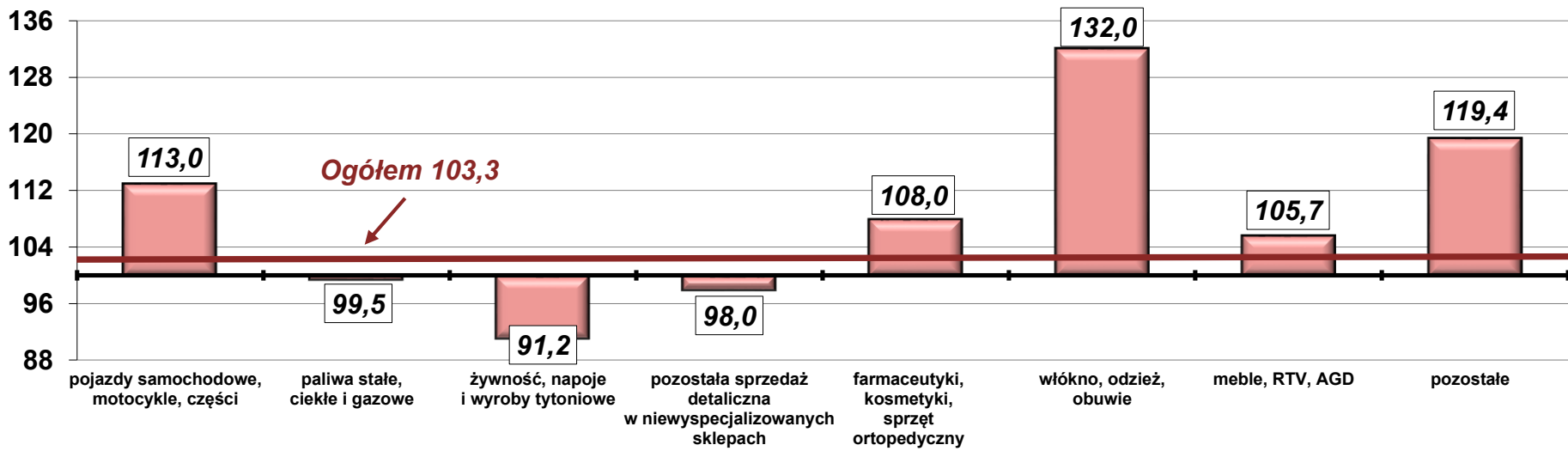



# Koniunktura gospodarcza

## Ogólny klimat koniunktury gospodarczej w handlu detalicznym

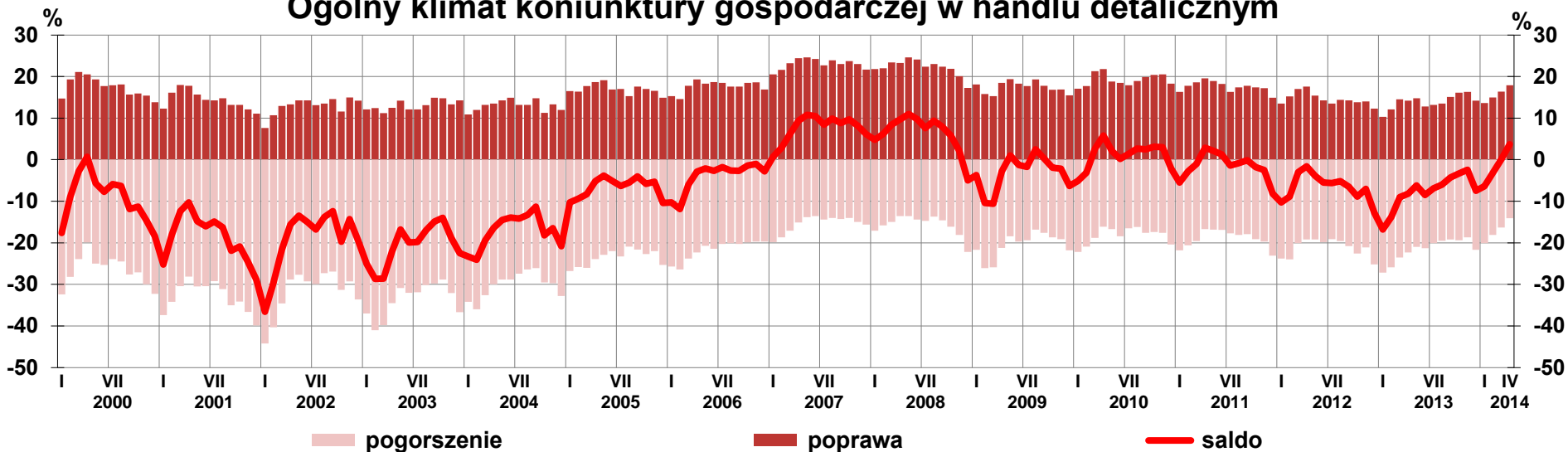

## Ogólny klimat koniunktury gospodarczej w handlu detalicznym

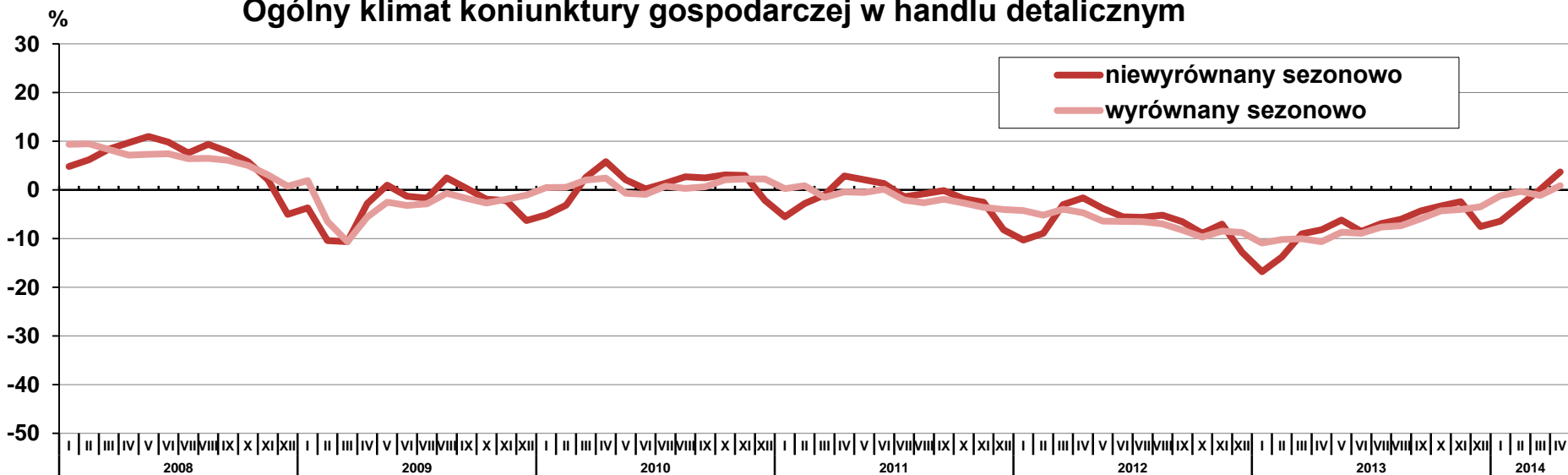



# Koniunktura gospodarcza

## Handel detaliczny – Prognoza

### SPRZEDAŻ

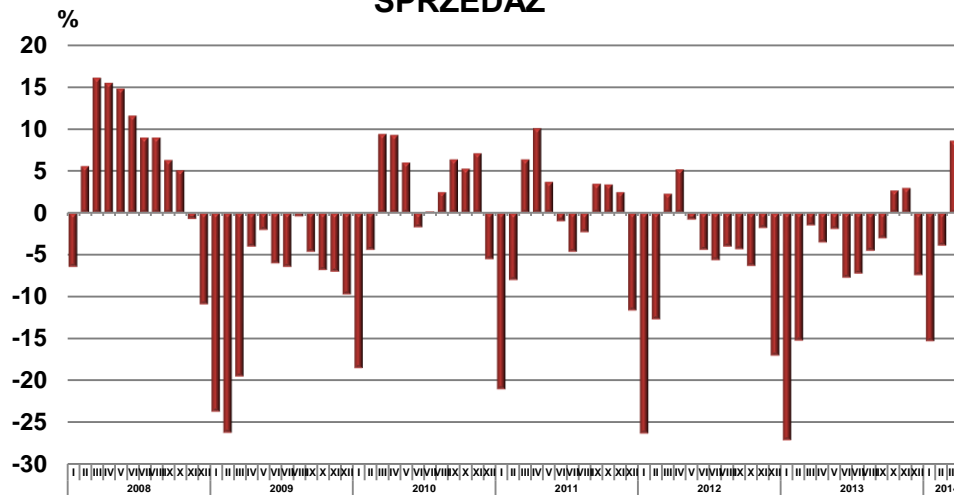

### SYTUACJA FINANSOWA

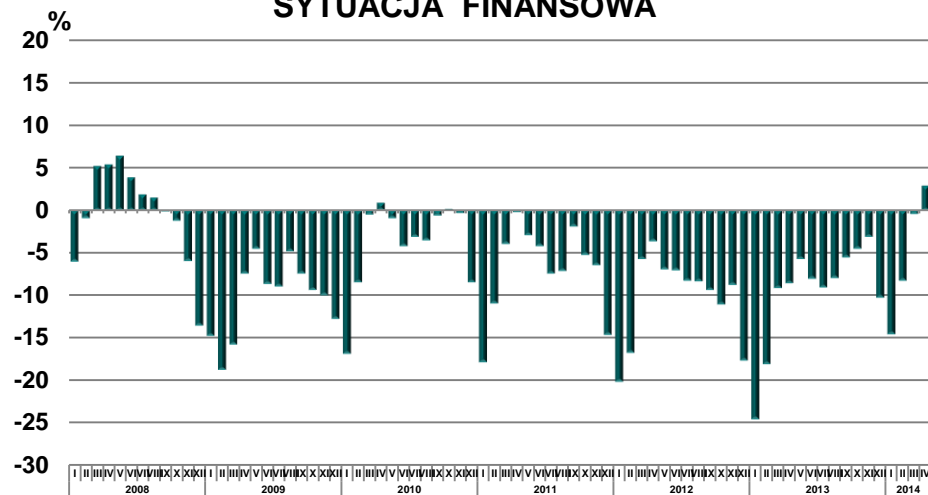

### ZATRUDNIENIE

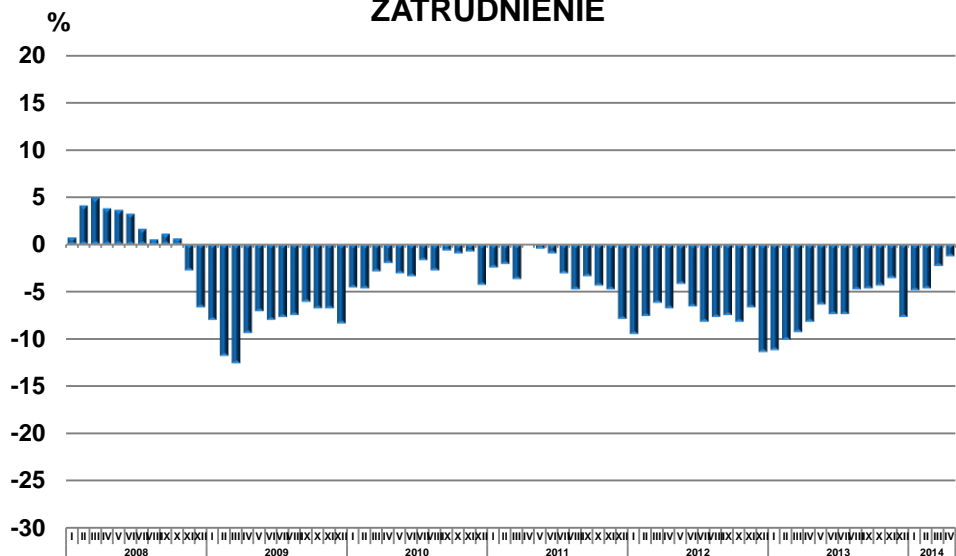

### CENY

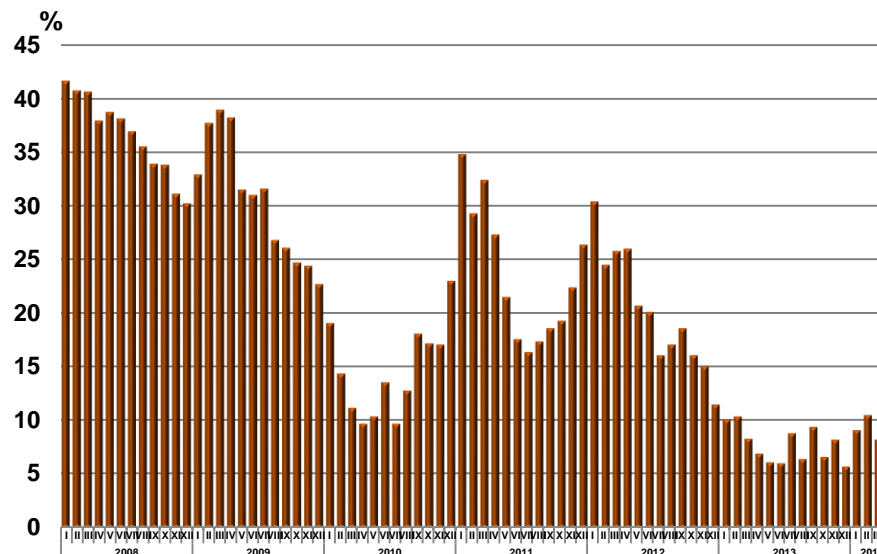



# Handel zagraniczny

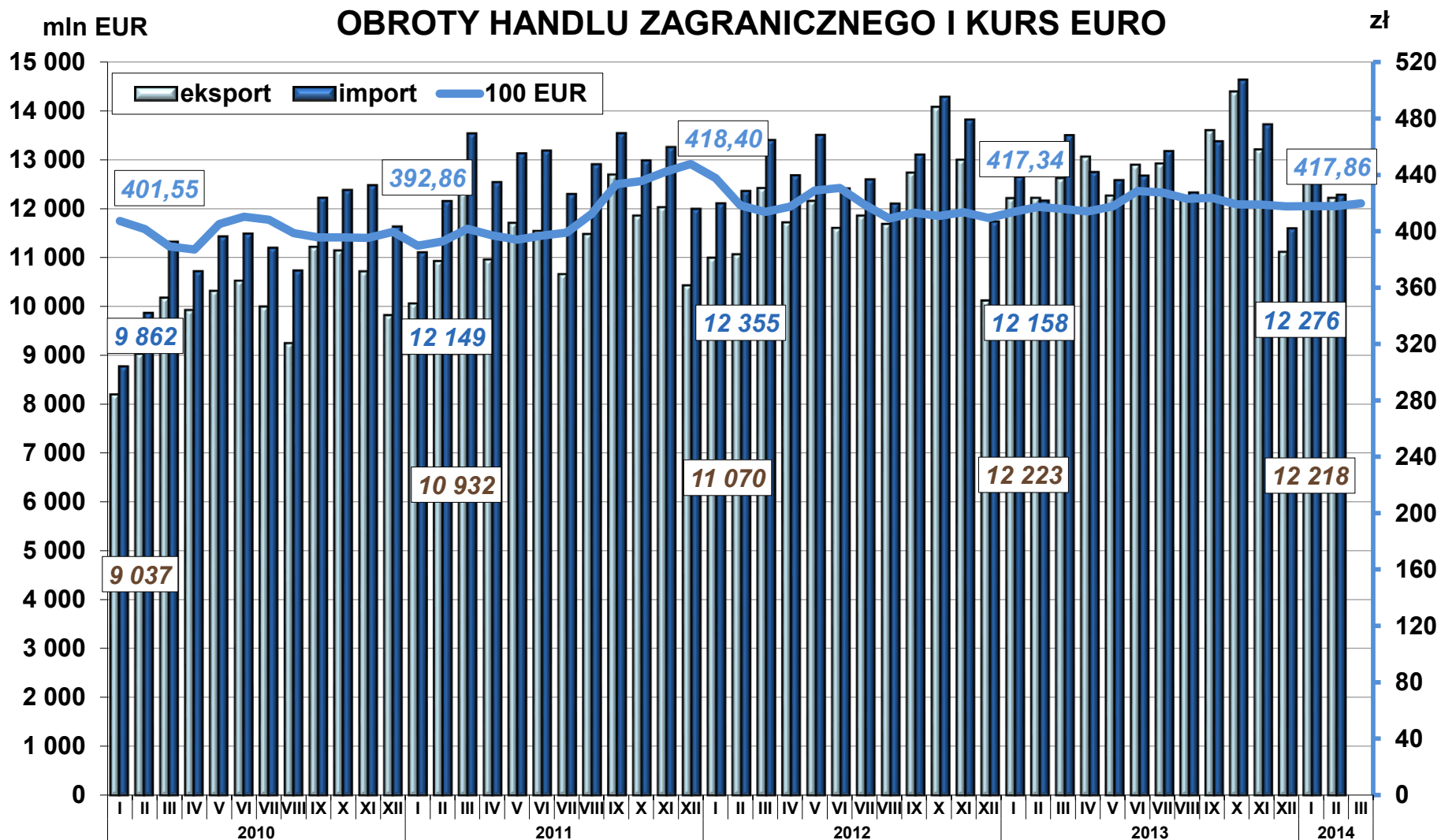



# Budżet Państwa

## WYNIK BUDŻETU PAŃSTWA (w mln zł, narastająco od początku roku)

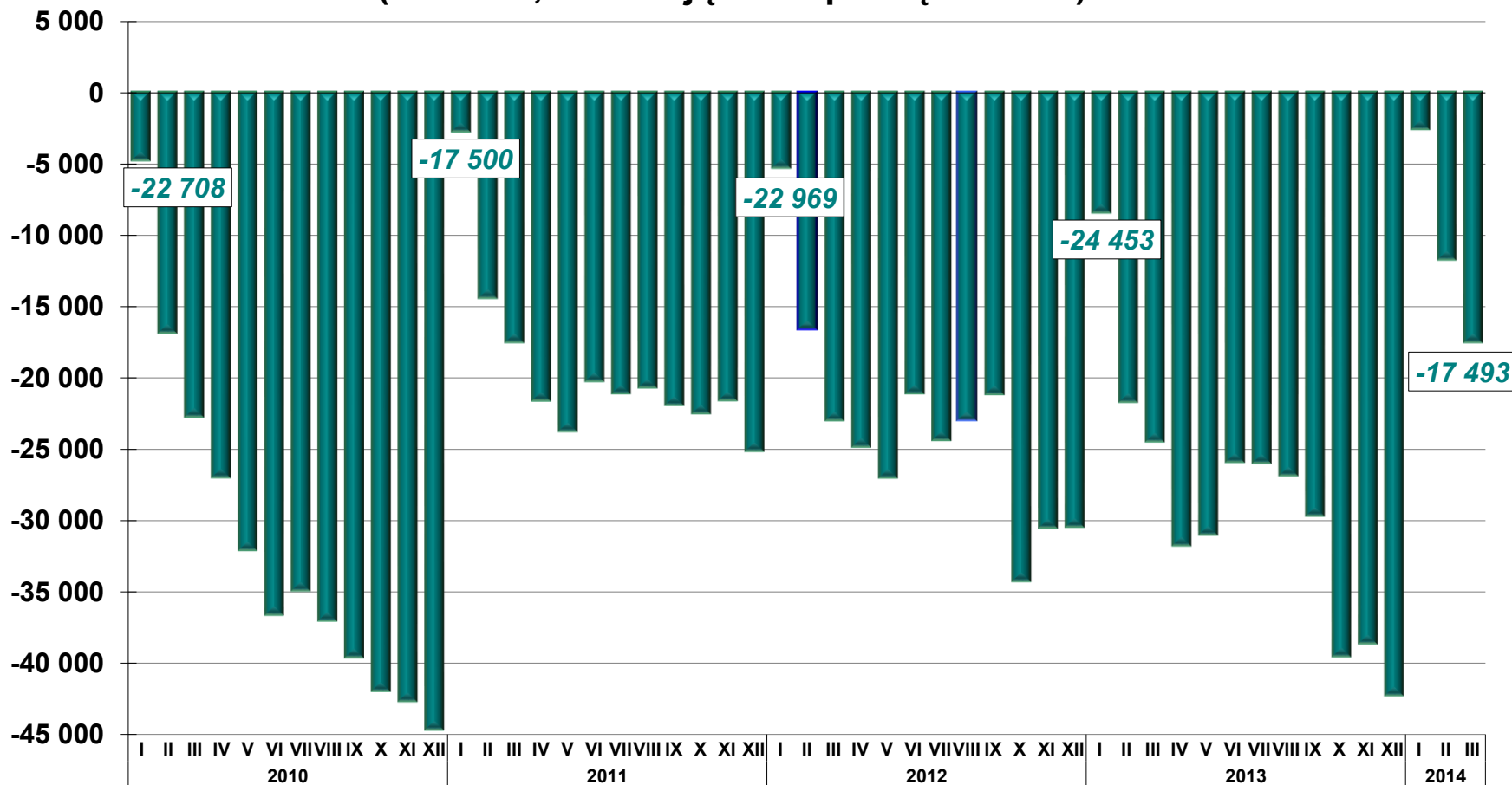



# Koniunktura gospodarcza

## SYNTETYCZNY WSKAŹNIK KONIUNKTURY GOSPODARCZEJ I JEGO DEKOMPOZYCJA NA SEKCJE PKD

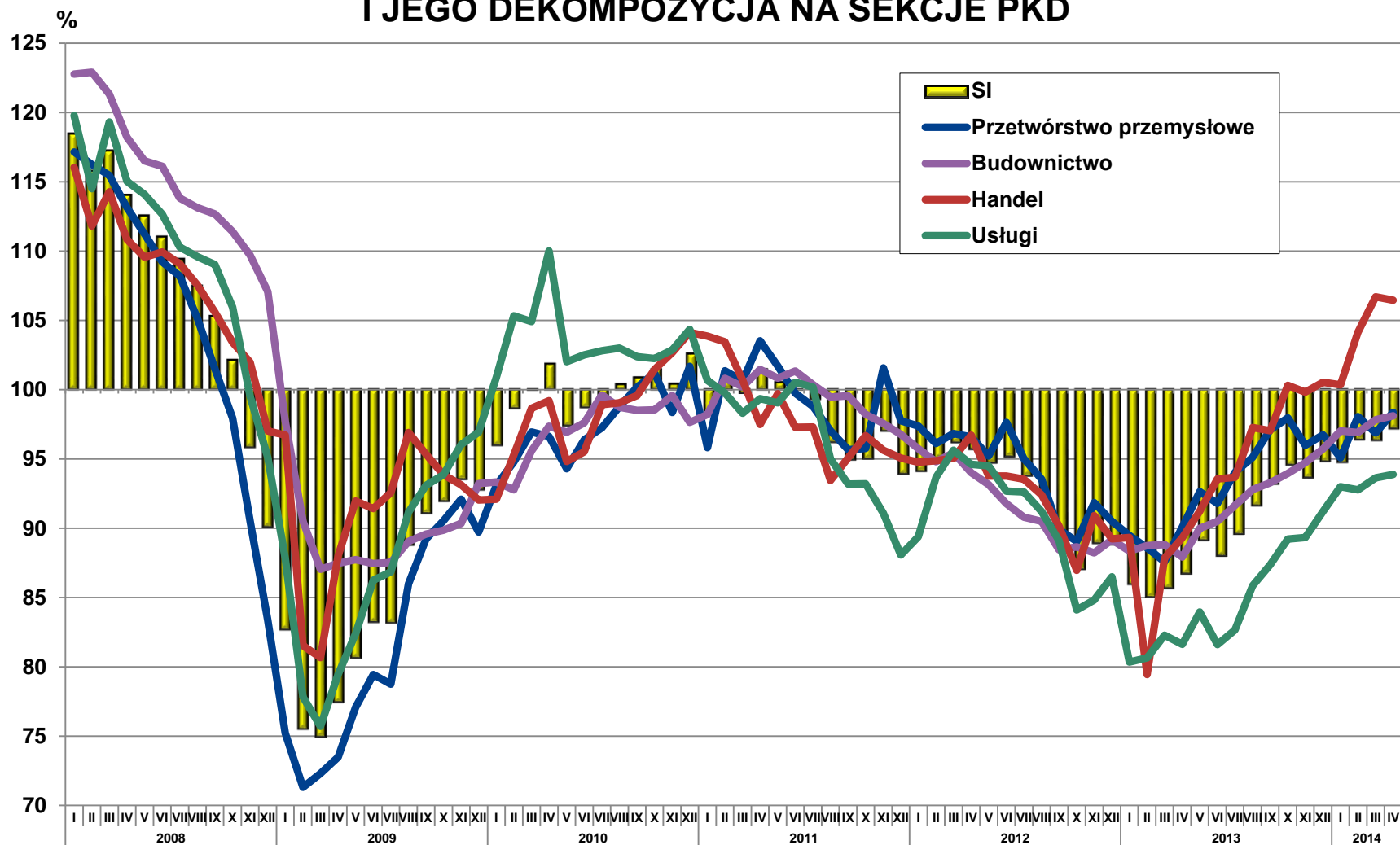



# Koniunktura gospodarcza

## SYNTETYCZNY WSKAŹNIK KONIUNKTURY GOSPODARCZEJ DIAGNOZA I PROGNOZA

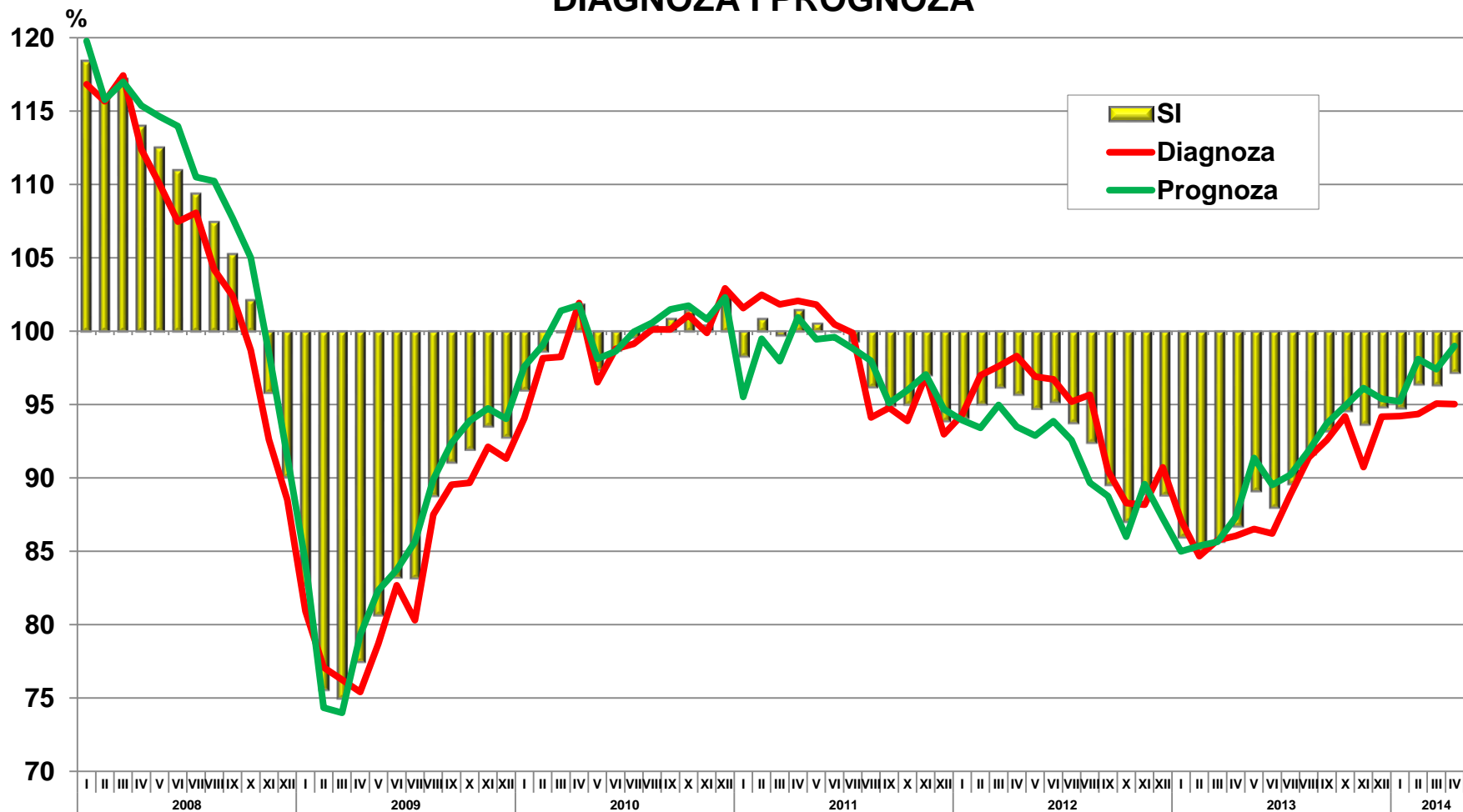



# Koniunktura gospodarcza

## SYNTETYCZNY WSKAŹNIK KONIUNKTURY GOSPODARCZEJ DLA WYBRANYCH KRAJÓW UNII EUROPEJSKIEJ

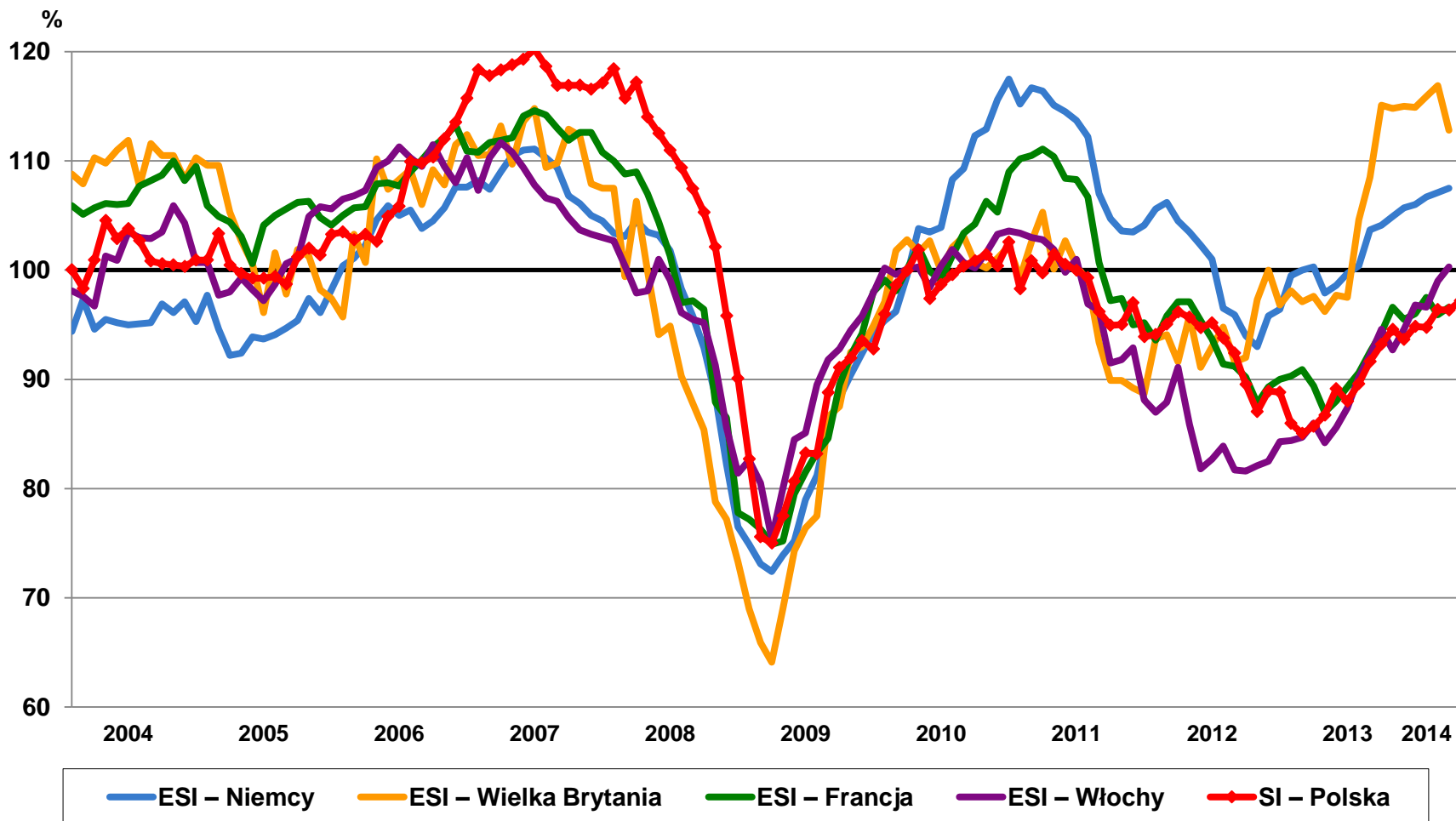





# Koniunktura gospodarcza

## SYNTETYCZNY WSKAŹNIK KONIUNKTURY GOSPODARCZEJ

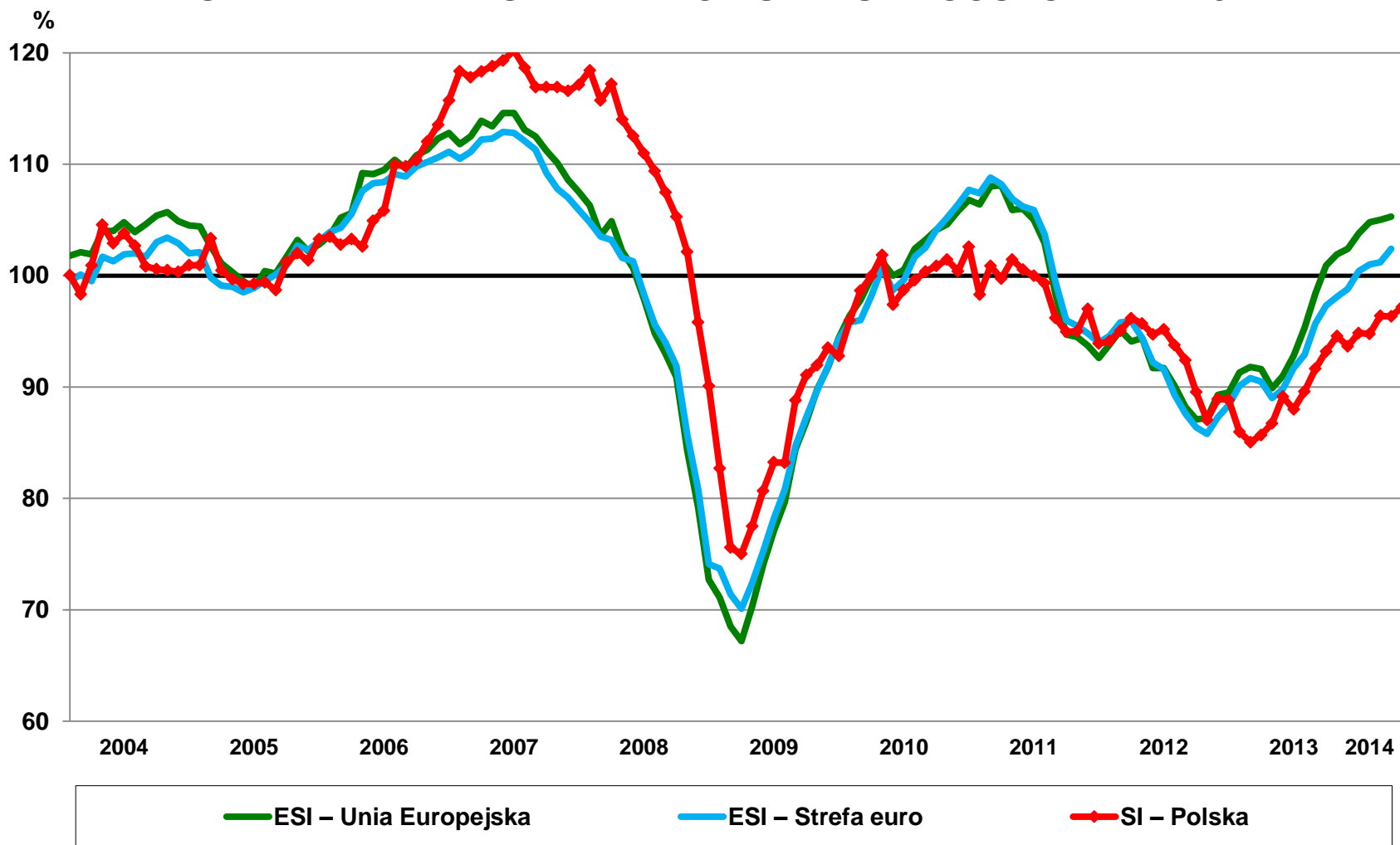



# **Notyfikacja fiskalna deficytu i długu sektora instytucji rządowych i samorządowych w 2013 r.**

*24 kwietnia 2014 r.*



# Notyfikacja fiskalna w 2013 r.

## Podstawy prawne:

- ❑ Traktat o funkcjonowaniu Unii Europejskiej
  - Protokół w sprawie Procedury Nadmiernego Deficytu (EDP)
- ❑ Rozporządzenie Rady (WE) nr 479/2009 z dnia 25 maja 2009 roku dotyczące stosowania Protokołu w sprawie Procedury Nadmiernego Deficytu załączonego do Traktatu o funkcjonowaniu Unii Europejskiej, z późniejszymi zmianami



## Obowiązki Państw Członkowskich UE i KE:

- ❑ Dostarczanie danych
- ❑ Monitoring i dostarczanie danych dla procedury EDP



# Notyfikacja fiskalna w 2013 r.

- ❑ Europejski System Rachunków Narodowych i Regionalnych (ESA'95) – Rozporządzenie Rady (WE) 2223/96
- ❑ Decyzje i wytyczne Eurostatu
- ❑ Podręcznik deficytu i długu sektora instytucji rządowych i samorządowych (2013)



[http://epp.eurostat.ec.europa.eu/portal/page/portal/government\\_finance\\_statistics/introduction](http://epp.eurostat.ec.europa.eu/portal/page/portal/government_finance_statistics/introduction)

- ❑ Podręcznik statystyki sektora instytucji rządowych i samorządowych
- ❑ Procedura nadmiernego deficytu – skonsolidowany wykaz źródeł i metod



[http://epp.eurostat.ec.europa.eu/portal/page/portal/government\\_finance\\_statistics/documents/PL\\_EDP\\_Inventory\\_2013.pdf](http://epp.eurostat.ec.europa.eu/portal/page/portal/government_finance_statistics/documents/PL_EDP_Inventory_2013.pdf)



# Notyfikacja fiskalna w 2013 r.

Według tzw. kwietniowej notyfikacji fiskalnej **w 2013 roku:**

- ❑ **deficyt sektora instytucji rządowych i samorządowych**  
wyniósł: **70 651 mln zł**, tj. **-4,3%** PKB  
(w 2012 r. deficyt wyniósł: 61 681 mln zł, tj. -3,9% PKB)
  
- ❑ **dług sektora instytucji rządowych i samorządowych**  
wyniósł: **932 509 mln zł**, tj. **57,0%** PKB  
(w 2012 r. dług wyniósł: 886 873 mln zł, tj. 55,6% PKB)



# Notyfikacja fiskalna w 2013 r.

Wyszczególnienie	2010	2011	2012	2013
<b>Produkt Krajowy Brutto (PKB)</b>	1 416 585	1 528 127	1 596 378	1 635 746
<b>Deficyt / Nadwyżka sektora instytucji rządowych i samorządowych</b>	-110 870	-77 214	-61 681	-70 651
<b>% PKB</b>	-7,8%	-5,1%	-3,9%	-4,3%
<i>Deficyt / Nadwyżka podsektora instytucji rządowych na szczeblu centralnym</i>	-90 088	-64 588	-61 014	-59 922
<b>% PKB</b>	-6,4%	-4,2%	-3,8%	-3,7%
<i>Deficyt / Nadwyżka podsektora instytucji samorządowych na szczeblu lokalnym</i>	-17 703	-11 278	-4 127	-2 904
<b>% PKB</b>	-1,2%	-0,7%	-0,3%	-0,2%
<i>Deficyt / Nadwyżka podsektora funduszy ubezpieczeń społecznych</i>	-3 079	-1 348	3 460	-7 825
<b>% PKB</b>	-0,2%	-0,1%	0,2%	-0,5%
<b>Dług sektora instytucji rządowych i samorządowych</b>	777 383	859 207	886 873	932 509
<b>% PKB</b>	54,9%	56,2%	55,6%	57,0%



# Notyfikacja fiskalna w 2013 r.

Wyszczególnienie	2010		2011		2012		2013	
	w mln zł	2009=100	w mln zł	2010=100	w mln zł	2011=100	w mln zł	2012=100
<b>Dochody ogółem</b>	<b>531 838</b>	<b>106,4</b>	<b>586 468</b>	<b>110,3</b>	<b>611 472</b>	<b>104,3</b>	<b>613 939</b>	<b>100,4</b>
w tym:								
Podatki związane z produkcją i importem	192 347	111,4	210 153	109,3	205 465	97,8	206 824	100,7
Podatki od dochodów, majątku	98 293	98,3	107 196	109,1	115 156	107,4	114 933	99,8
Dochody z tytułu własności	14 865	79,9	16 645	112,0	21 119	126,9	19 836	93,9
Składki na ubezpieczenie społeczne	156 981	103,0	174 587	111,2	195 695	112,1	199 532	102,0
<b>Wydatki ogółem</b>	<b>642 724</b>	<b>107,1</b>	<b>663 737</b>	<b>103,3</b>	<b>673 172</b>	<b>101,4</b>	<b>684 595</b>	<b>101,7</b>
w tym:								
Zużycie pośrednie	88 311	115,5	87 090	98,6	90 810	104,3	95 657	105,3
Koszty związane z zatrudnieniem	144 340	104,1	148 626	103,0	150 586	101,3	152 546	101,3
Dotacje	6 723	93,9	6 958	103,5	5 947	85,5	5 748	96,7
Świadczenia społeczne	241 150	106,2	248 158	102,9	262 071	105,6	276 952	105,7
Nakłady brutto na środki trwałe	79 681	113,6	87 333	109,6	73 114	83,7	63 172	86,4



# Notyfikacja fiskalna w 2013 r.

Wyszczególnienie	2010	2011	2012	2013
	w odsetkach			
<b>Dochody ogółem</b>	<b>100,0</b>	<b>100,0</b>	<b>100,0</b>	<b>100,0</b>
w tym:				
Podatki związane z produkcją i importem	36,2	35,8	33,6	33,7
Podatki od dochodów, majątku	18,5	18,3	18,8	18,7
Dochody z tytułu własności	2,8	2,8	3,5	3,2
Składki na ubezpieczenie społeczne	29,5	29,8	32,0	32,5
<b>Wydatki ogółem</b>	<b>100,0</b>	<b>100,0</b>	<b>100,0</b>	<b>100,0</b>
w tym:				
Zużycie pośrednie	13,7	13,1	13,5	14,0
Koszty związane z zatrudnieniem	22,5	22,4	22,3	22,3
Dotacje	1,0	1,0	0,9	0,8
Świadczenia społeczne	37,5	37,4	38,9	40,5
Nakłady brutto na środki trwałe	12,4	13,2	10,8	9,2





# Notyfikacja fiskalna w 2013 r.

## DEFICYT SEKTORA INSTYTUCJI RZĄDOWYCH I SAMORZĄDOWYCH W RELACJI DO PKB

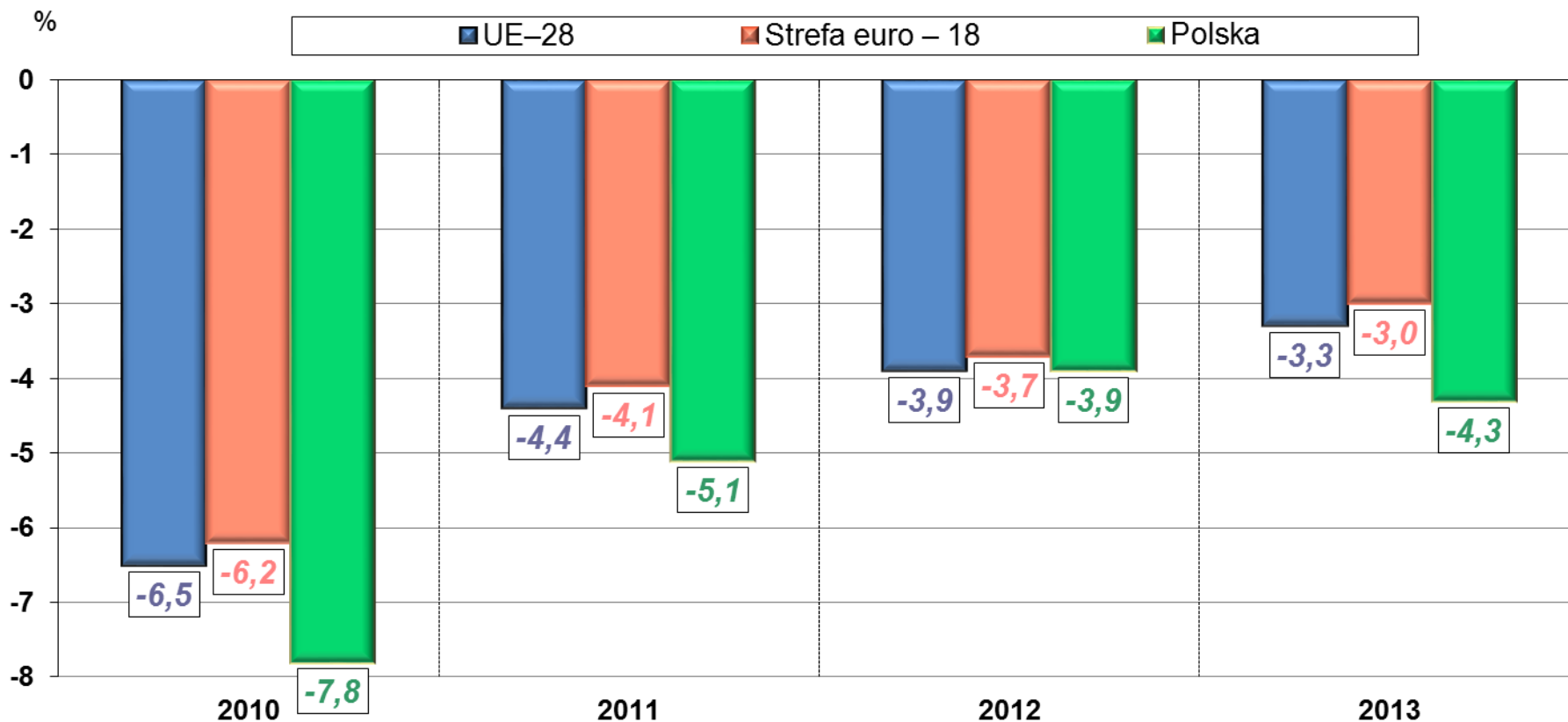

Źródło: Eurostat.



# Notyfikacja fiskalna w 2013 r.

## DEFICYT / NADWYŻKA SEKTORA INSTYTUCJI RZĄDOWYCH I SAMORZĄDOWYCH W RELACJI DO PKB W KRAJACH UNII EUROPEJSKIEJ

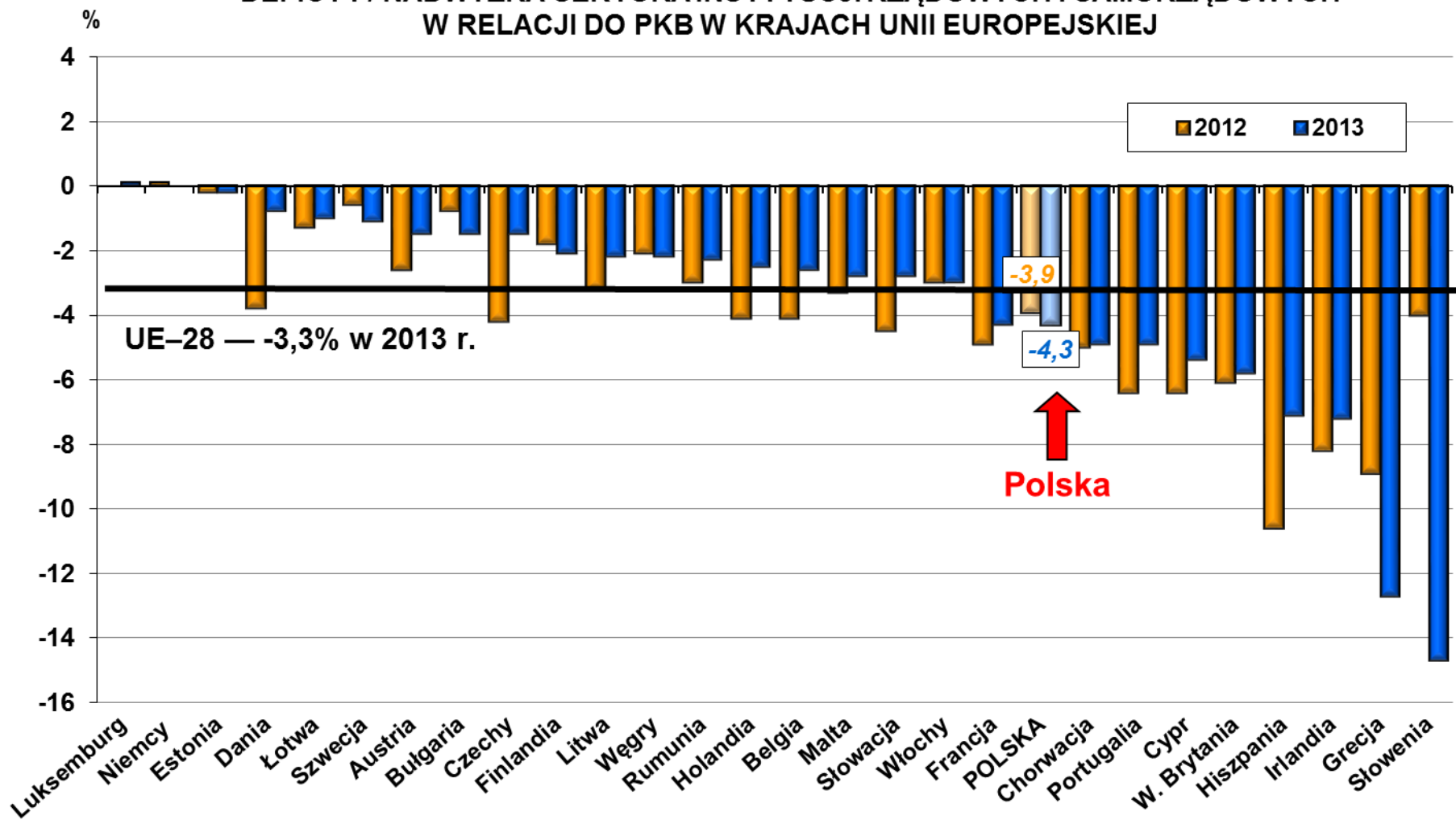

Źródło: Eurostat.



# Notyfikacja fiskalna w 2013 r.

## DEFICYT SEKTORA INSTYTUCJI RZĄDOWYCH I SAMORZĄDOWYCH W RELACJI DO PKB W WYBRANYCH KRAJACH UNII EUROPEJSKIEJ

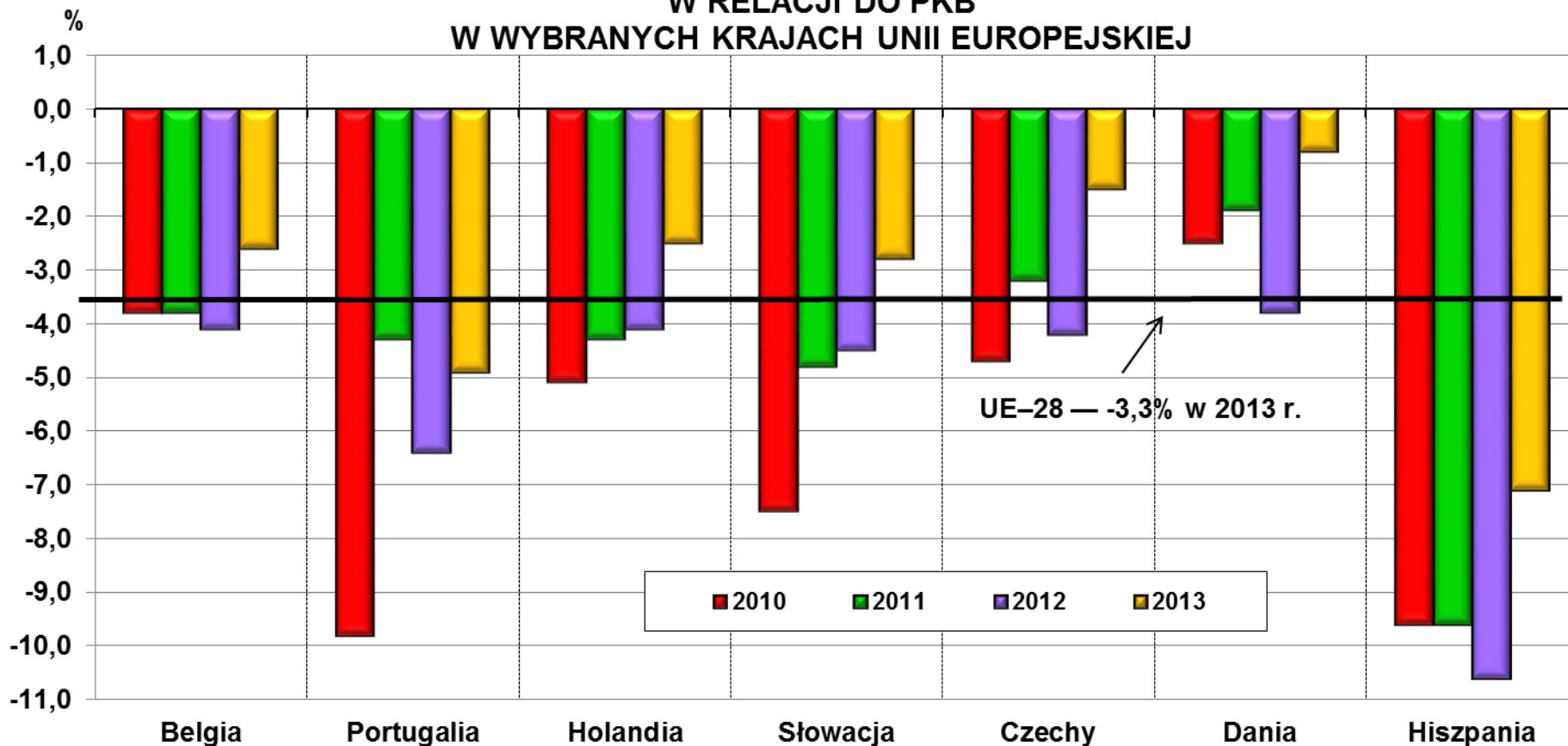

Źródło: Eurostat.



# Notyfikacja fiskalna w 2013 r.

## DŁUG SEKTORA INSTYTUCJI RZĄDOWYCH I SAMORZĄDOWYCH W RELACJI DO PKB

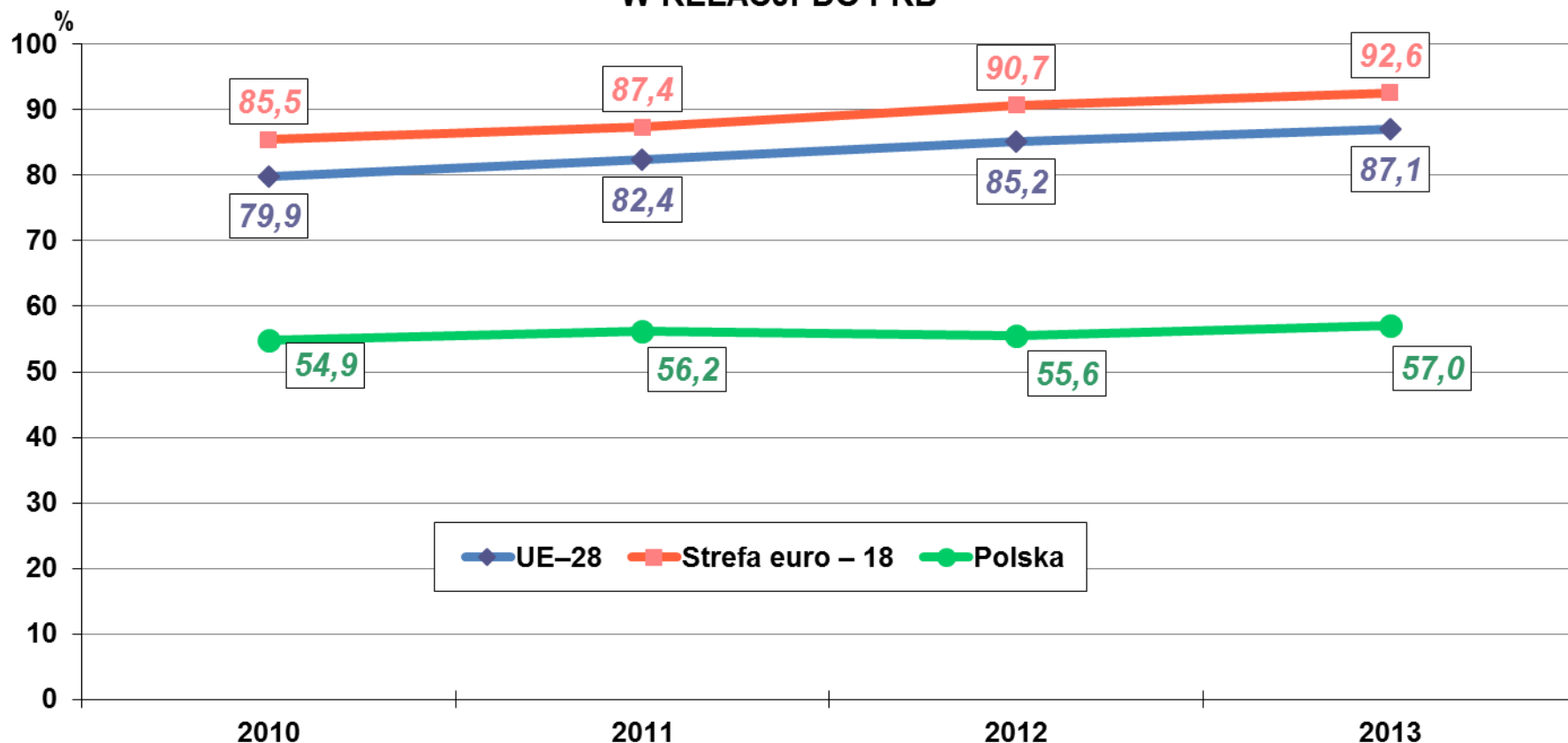

Źródło: Eurostat.



# Notyfikacja fiskalna w 2013 r.

## DŁUG SEKTORA INSTYTUCJI RZĄDOWYCH I SAMORZĄDOWYCH W RELACJI DO PKB W KRAJACH UNII EUROPEJSKIEJ

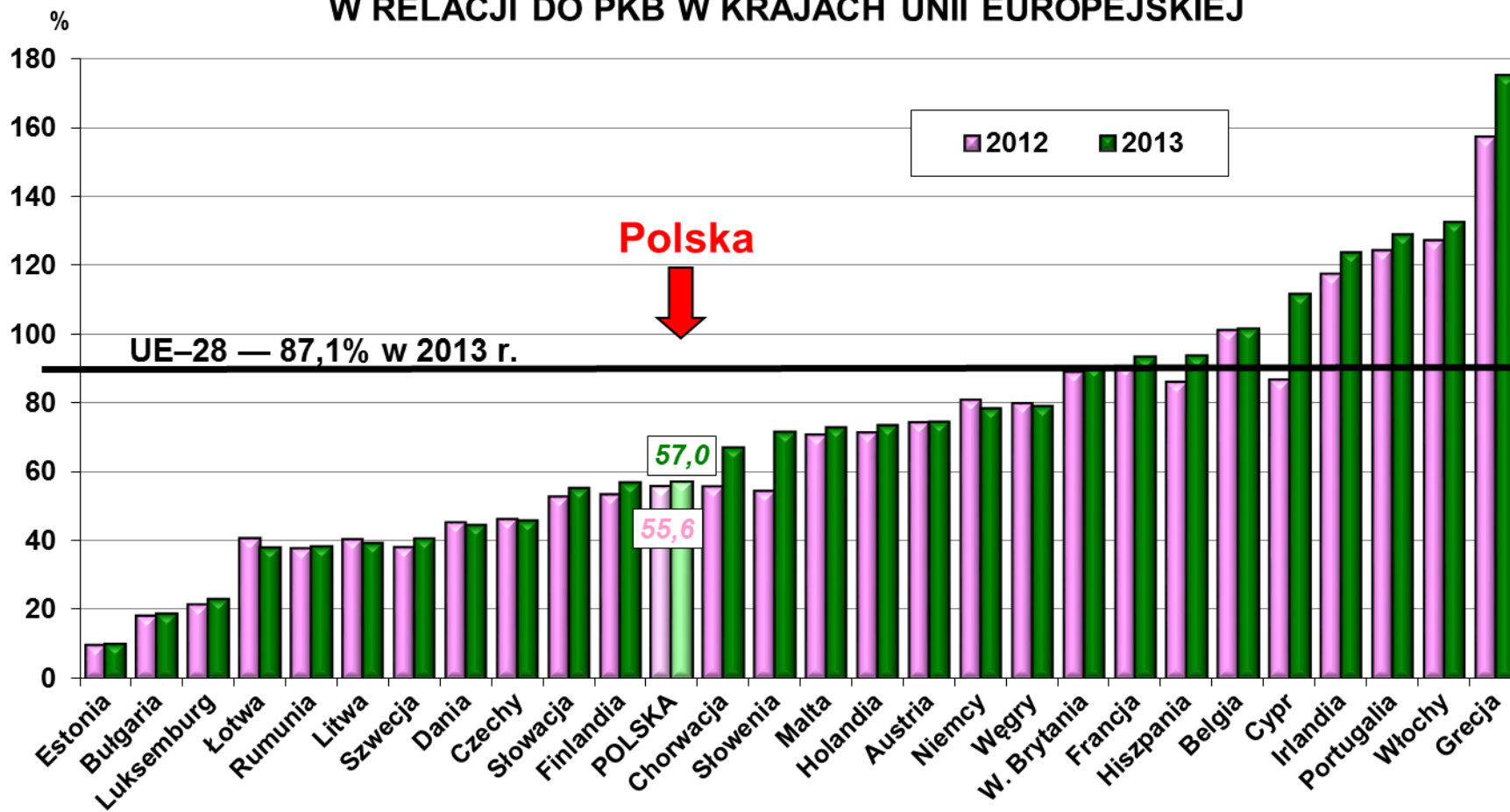

Źródło: Eurostat.



# Notyfikacja fiskalna w 2013 r.

## DŁUG SEKTORA INSTYTUCJI RZĄDOWYCH I SAMORZĄDOWYCH W RELACJI DO PKB W WYBRANYCH KRAJACH UNII EUROPEJSKIEJ

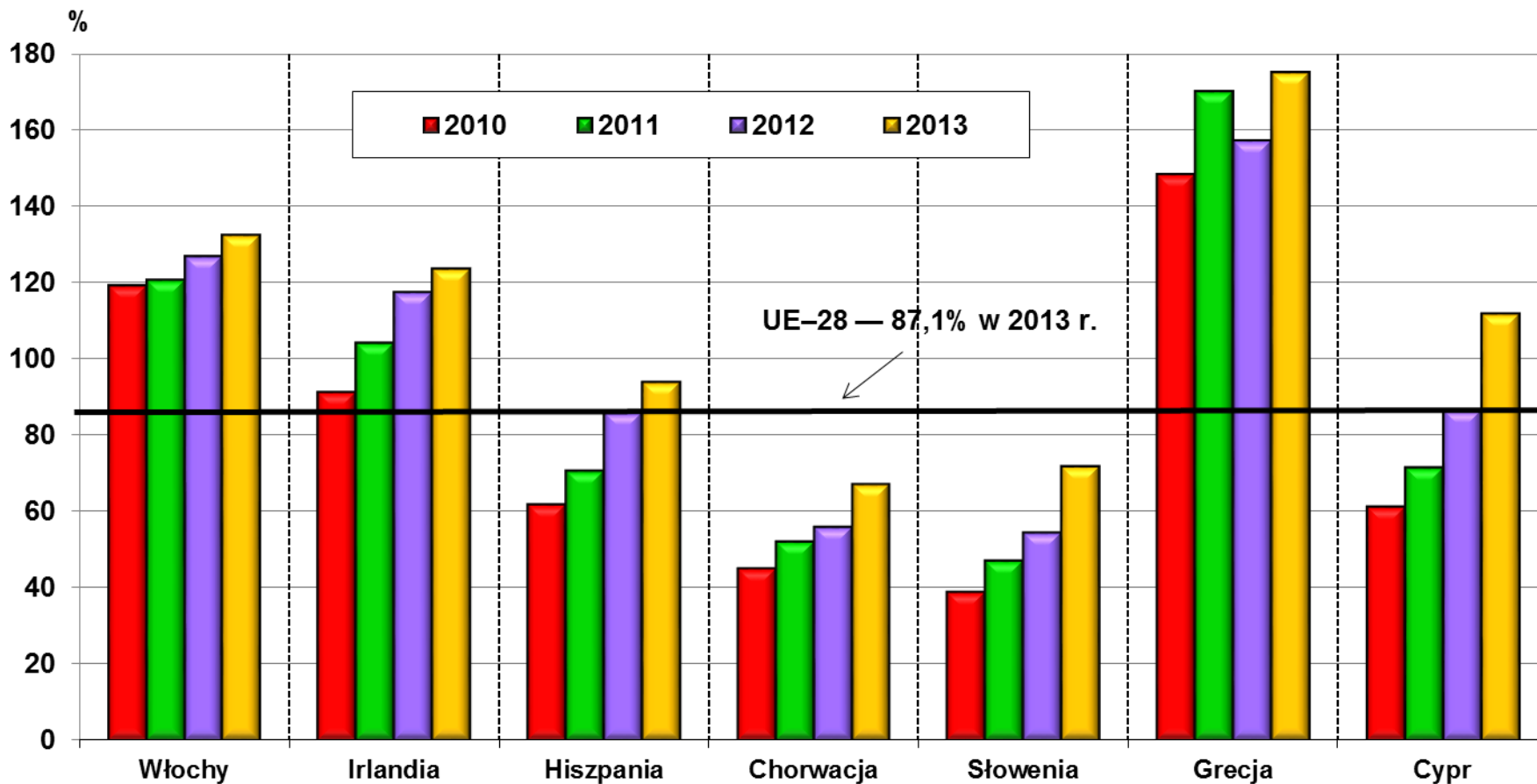

Źródło: Eurostat.



# Notyfikacja fiskalna w 2013 r.

Deficyt Budżetu Państwa  
łącznie z budżetem UE  
(za rok 2013: 35,9 mld zł, 2,2% PKB)

≠

Deficyt jednostek budżetowych  
(za rok 2013: 36,3 mld zł, 2,2% PKB)

≠

Deficyt Sektora Instytucji Rządowych  
i Samorządowych (metodologia UE)  
(za rok 2013: 70,7 mld zł, 4,3% PKB)



# Notyfikacja fiskalna w 2013 r.

Dług Skarbu Państwa  
(za rok 2013: 838,0 mld zł, 51,2% PKB)

≠

Państwowy Dług Publiczny  
(za rok 2013: 880,2 mld zł, 53,8% PKB)

≠

Dług Sektora Instytucji Rządowych  
i Samorządowych (metodologia UE)  
(za rok 2013: 932,5 mld zł, 57,0% PKB)