

Ceny produktów rolnych w kwietniu 2024 r.

23.05.2024 r.

↓ **13,8%**

spadek cen skupu podstawowych produktów rolnych w porównaniu z kwietniem 2023 r.

Ceny skupu podstawowych produktów rolnych¹ wzrosły w kwietniu 2024 r. w stosunku do miesiąca poprzedniego (o 0,5%), natomiast w porównaniu z analogicznym okresem ubiegłego roku spadły (o 13,8%).

Wykres 1. Zmiany cen skupu podstawowych produktów rolnych w stosunku do miesiąca poprzedniego

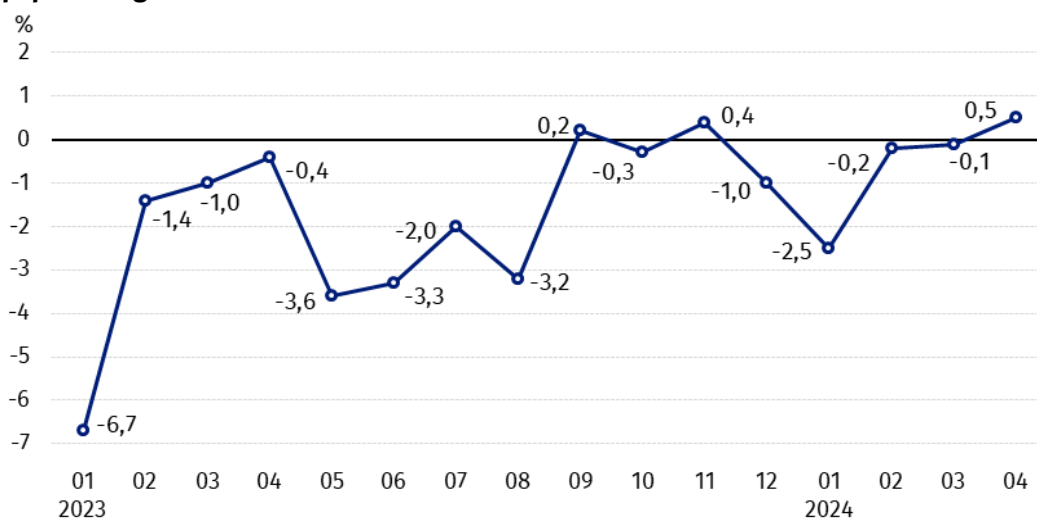

W kwietniu 2024 r. w stosunku do marca 2024 r. wzrosły ceny skupu żywca rzeźnego

Wykres 2. Zmiany cen skupu podstawowych produktów rolnych w stosunku do analogicznego miesiąca poprzedniego roku

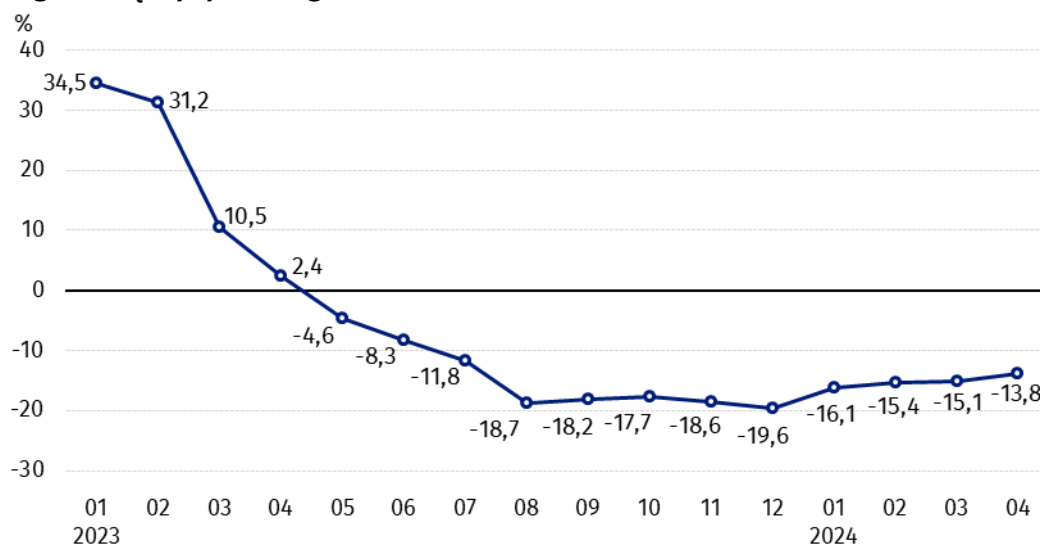

Ceny skupu wszystkich podstawowych produktów rolnych, w kwietniu 2024 r. były niższe od notowanych w kwietniu 2023 r.

¹ Pszenica, żyto, żywiec wołowy, żywiec wieprzowy, drób, mleko krowie

Ceny skupu i ceny uzyskiwane przez rolników na targowiskach

W kwietniu 2024 r. w porównaniu z poprzednim miesiącem, jak również w stosunku do analogicznego okresu poprzedniego roku, zarówno w skupie, jak i na targowiskach ceny większości produktów rolnych były niższe. W skali miesiąca wzrosły ceny żywca rzeźnego w skupie oraz kukurydzy i ziemniaków na obu rynkach. Cena pszenicy na targowiskach była zbliżona do notowanej w marcu br. W skali roku więcej płacono za żywca wołowy na targowiskach i ziemniaki (w skupie i na targowiskach).

Tablica 1. Ceny produktów rolnych (bez VAT) w kwietniu 2024 r.

Wyszczególnienie	Ceny skupu			Ceny targowiskowe		
	04 2024					
	w złotych	03 2024=100	04 2023=100	w złotych	03 2024=100	04 2023=100
Ziarno zbóż² – za 1 dt						
Pszenica	75,39	98,1	68,4	105,30	100,0	73,6
Żyto	57,20	95,8	62,9	79,48	96,4	69,4
Jęczmień	71,25	96,1	75,8	101,29	99,6	73,8
Pszenżyto	66,68	92,6	65,5	89,64	98,5	70,0
Owies	91,62	95,3	97,9	101,82	99,9	79,6
Kukurydza	68,87	100,9	65,5	117,59	101,4	77,7
Ziemniaki³ – za 1 dt	144,59	104,6	116,8	235,63	100,7	133,0
Żywiec rzeźny – za 1 kg						
Bydło (bez cieląt) ⁴	10,39	103,0	95,9	11,76	99,9	117,8
w tym młode bydło	10,67	103,8	96,7	.	.	.
Trzoda chlewna	7,62	103,4	83,0	.	.	.
Drób	5,16	101,4	82,2	.	.	.
Mleko – za 1 hl	202,56	98,8	93,4	.	.	.

Dane z zakresu skupu obliczono na podstawie informacji o wartości i ilości skupu realizowanego przez osoby prawne i samodzielne jednostki organizacyjne niemające osobowości prawnej (bez osób fizycznych).

Wskaźniki cen skupu oraz cen uzyskiwanych przez rolników na targowiskach obliczono na podstawie danych bezwzględnych wyrażonych z większą dokładnością niż podano w tablicach.

² Ceny skupu – bez ziarna siewnego.

³ Ceny skupu – ogółem (w tym: jadalne wczesne, sadzeniaki, jadalne późne, przemysłowe, w tym skrobiowe). Ceny targowiskowe – jadalne bez wczesnych.

⁴ Ceny targowiskowe – średnia ważona cena bydła rzeźnego obliczona przy przyjęciu struktury ilości skupu młodego bydła i krów rzeźnych.

Ceny ważniejszych produktów rolnych w kwietniu 2024 r.

W kwietniu 2024 r. cena **pszenicy** w skupie (75,39 zł za dt) spadła zarówno w stosunku do marca br. (o 1,9%), jak i w porównaniu z analogicznym okresem ub. roku (o 31,6%). Na targowiskach za pszenicę płacono 105,30 zł za dt, tj. tyle samo co przed miesiącem, ale o 26,4% mniej niż przed rokiem.

Cena **żyta** w skupie (57,20 zł za dt) była o 4,2% niższa w porównaniu z marcem br. i o 37,1% w stosunku do kwietnia 2023 r. W obrocie targowiskowym cena żyta (79,48 zł za dt) spadła o 3,6% w skali miesiąca i o 30,6% w skali roku.

W kwietniu 2024 r. za **ziemniaki** w skupie płacono 144,59 zł za dt, tj. o 4,6% więcej niż w poprzednim miesiącu i o 16,8% – niż w analogicznym okresie ub. roku. Na targowiskach cena ziemniaków (235,63 zł za dt) wzrosła o 0,7% w stosunku do marca br. i o 33,0% w porównaniu z kwietniem 2023 r.

Cena **żywca wołowego** w skupie (10,39 zł za kg) była wyższa w skali miesiąca (o 3,0%), ale niższa w skali roku (o 4,1%). Na targowiskach żywiec wołowy (11,76 zł za kg) sprzedawano taniej niż w marcu br. (o 0,1%), ale drożej – niż w analogicznym okresie ub. roku (o 17,8%).

W kwietniu 2024 r. za **żywiec wieprzowy** w skupie płacono 7,62 zł za kg, tj. o 3,4% więcej niż przed miesiącem, lecz o 17,0% mniej niż przed rokiem.

Cena skupu **drobiu rzeźnego** (5,16 zł za kg) była o 1,4% wyższa w stosunku do marca 2024 r., natomiast w porównaniu z analogicznym okresem ub. roku spadła o 17,8%.

Za hl **mleka** płacono w skupie 202,56 zł, tj. o 1,2% mniej niż w poprzednim miesiącu i o 6,6% – niż przed rokiem.

Wykres 3. Ceny pszenicy i żyta w skupie i na targowiskach

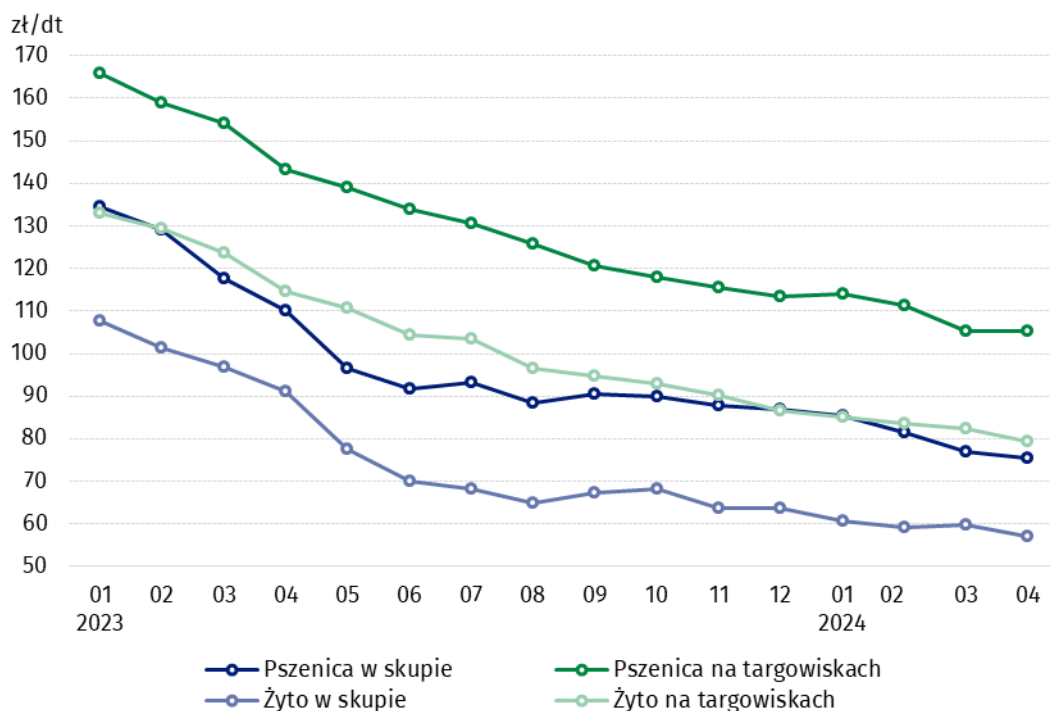

Wykres 4. Ceny ziemniaków w skupie i na targowiskach

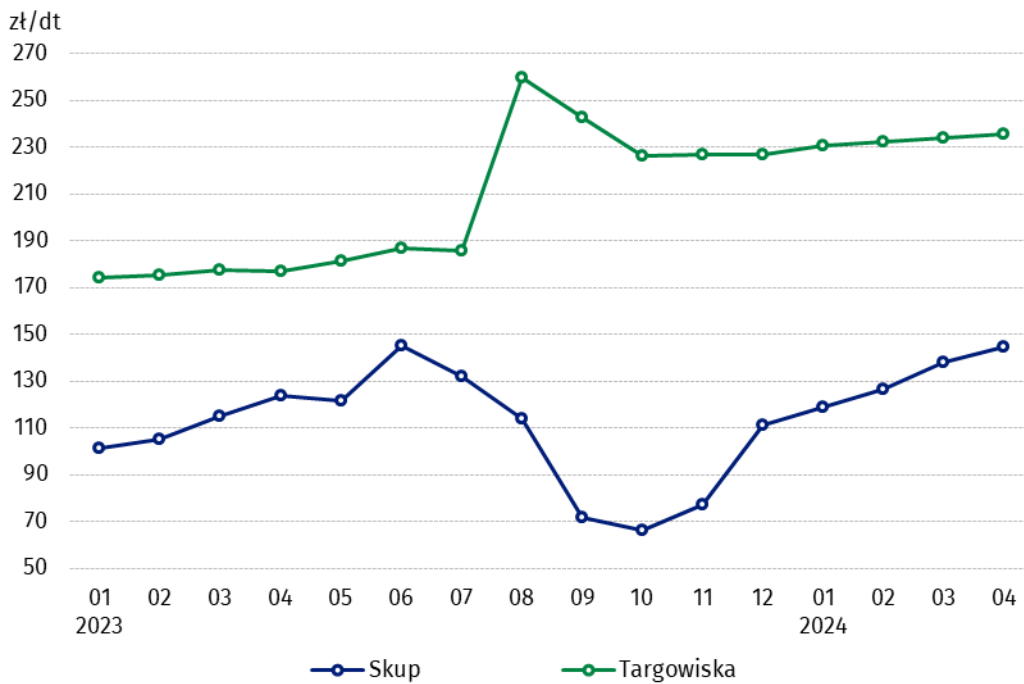

Wykres 5. Ceny żywca wołowego i wieprzowego w skupie i na targowiskach

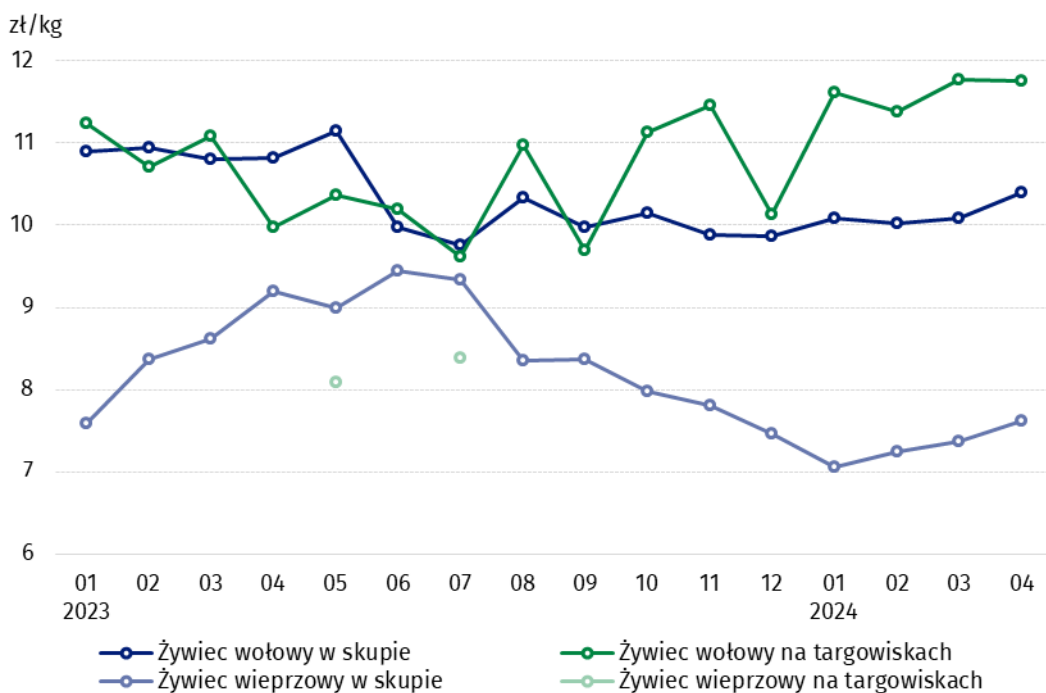

Wykres 6. Ceny skupu drobiu rzeźnego i mleka

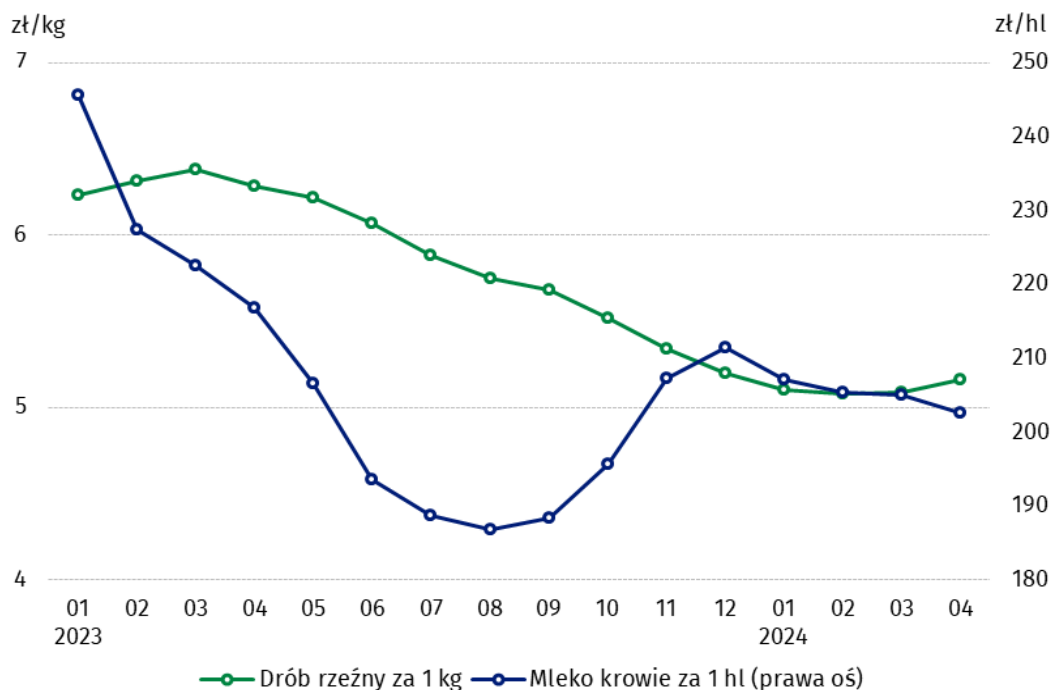

Zróżnicowanie poziomu cen podstawowych produktów rolnych w poszczególnych województwach przedstawiono w tabeli 2 dla cen skupu i w tabeli 3 dla cen uzyskiwanych przez rolników na targowiskach (arkusz Excel).

W przypadku cytowania danych Głównego Urzędu Statystycznego prosimy o zamieszczenie informacji: „Źródło danych GUS”, a w przypadku publikowania obliczeń dokonanych na danych opublikowanych przez GUS prosimy o zamieszczenie informacji: „Opracowanie własne na podstawie danych GUS”.

Opracowanie merytoryczne:
Departament Handlu i Usług

Dyrektor Ewa Adach-Stankiewicz

Tel: 22 608 31 24

Rozpowszechnianie:

Wydział Współpracy z Mediami

Tel. komórkowy: +48 695 255 032

Tel. stacjonarne: +48 22 608 38 04, +48 22 449 41 45,
+48 22 608 30 09

e-mail: obslugaprasowa@stat.gov.pl



stat.gov.pl



@GUS_STAT



@GlownyUrzadStatystyczny



gus_stat



glownyurządstatystycznygus



glownyurządstatystyczny

Powiązane opracowania

[Sytuacja społeczno-gospodarcza kraju w 2024 r.](#)

[Skup i ceny produktów rolnych w 2022 roku](#)

Temat dostępny w bazach danych

[BDL – Ceny - Ceny w rolnictwie \(dane miesięczne i roczne\)](#)

[DBW – Ceny producentów - Ceny w rolnictwie \(dane miesięczne i roczne\)](#)

Ważniejsze pojęcia dostępne w słowniku

[Skup produktów rolnych](#)

[Ceny skupu](#)

[Targowisko](#)

[Ceny targowiskowe](#)