

GŁÓWNY URZĄD STATYSTYCZNY



UPRAWY ROLNE 2002

Warszawa, wrzesień 2003

KOMITET REDAKCYJNY GŁÓWNEGO URZĘDU STATYSTYCZNEGO

PRZEWODNICZĄCY

Tadeusz Toczyński

REDAKTOR GŁÓWNY

Halina Dmochowska

CZŁONKOWIE

Wojciech Adamczewski, Maria Bieñkowska, Stanisława Borkowska, Małgorzata Fronk,
Iwona Gruczyńska, Bożena Jakóbiak, Janina Janecka, Małgorzata Kałaska,
Jacek Kotowski, Liliana Kursa, Lucyna Nowak, Lucyna Przybylska, Grażyna Szydłowska

SEKRETARZ

Hanna Poławska

Opracowanie publikacji: Departament Statystyki Rolnictwa i Środowiska

pod kierunkiem: Janusza Witkowskiego – Zastępcy Generalnego
Komisarza Spisowego – Wiceprezesa GUS

Redakcja merytoryczna: Henryka Wanke – Zastępca Dyrektora
Departamentu Statystyki Rolnictwa i Środowiska

Autorzy opracowania: Ewa Cypelt
Stanisław Niszczoła

Prace obliczeniowe i edytorskie: Dariusz Miziołek
Wiesława Rafa
Lidia Korytkowska
Zofia Ruszkowska
Beata Wałuto
Kazimierz Dziubiński

Prace projektowe i przetwarzanie danych: COIS Warszawa
pod kierunkiem: Jovity Januszewskiej – Zastępcy Dyrektora
Centralnego Ośrodka Informatyki Statystycznej

Autorzy prac projektowych
i przetwarzania danych: Anna Rozworowska
Hanna Wiśniewska
Maria Zaręba

Graficzne wykonanie wykresów i map: Dariusz Miziołek
Beata Wałuto

Projekt okładki: Sylwester Jabłoński

Druk i oprawa: Zakład Wydawnictw Statystycznych
Warszawa, Al. Niepodległości 208

PRZEDMOWA

Publikacja zawiera wyniki Powszechnego Spisu Rolnego 2002 r. dotyczące tematyki powierzchni upraw rolnych.

Wyniki Powszechnego Spisu Rolnego zostały przedstawione w zbiorczym rozliczeniu dla kraju według grup użytkowników gospodarstw i według województw. Dodatkowo, dla gospodarstw rolnych, wyniki Powszechnego Spisu Rolnego przedstawiono według grup obszarowych powierzchni użytków rolnych oraz grup obszarowych poszczególnych upraw.

Dla zilustrowania zmian w powierzchni upraw podstawowe informacje spisowe w ujęciu ogólnokrajowym podano w retrospekcji od roku 1947; dla lat 1950–1990 w odstępach 5 lub 10 letnich, dalej z częstotliwością coroczną. Niektóre dane zaprezentowano na tle wyników poprzedniego spisu rolnego przeprowadzonego w 1996 r.

Publikacja składa się z uwag metodycznych, uwag analitycznych ilustrowanych wykresami i części tabelarycznej. W uwagach metodycznych omówiono podstawowe zasady, definicje i pojęcia obowiązujące w Powszechnym Spisie Rolnym 2002 r. W uwagach analitycznych przedstawiono krótką analizę wyników uzyskanych na tle lat poprzednich w ujęciach sektorowych według grup ziemiopłodów lub poszczególnych gatunków upraw.

Niniejsza publikacja jest kolejną z zaplanowanych na 2003 r. publikacji dotyczących wyników Powszechnego Spisu Rolnego 2002 r.

Główny Urząd Statystyczny składa podziękowanie wszystkim osobom i instytucjom uczestniczącym w przygotowaniu i przeprowadzeniu Powszechnego Spisu Rolnego 2002 r.

Tadeusz Toczyński

Generalny Komisarz Spisowy
Prezes Głównego Urzędu Statystycznego

Warszawa, wrzesień 2003 r.

SPIS TREŚCI

Przedmowa	III
Uwagi metodyczne	XI
Uwagi analityczne	XIX

WYKAZ TABLIC

	Tabl.	Str.
Powierzchnia zasiewów według grup ziemiopłodów i użytkowników	1	XIX
Powierzchnia zasiewów ogółem w gospodarstwach rolnych, liczba gospodarstw rolnych prowadzących zasiewy oraz średnia powierzchnia zasiewów w gospodarstwie	2	XXIV
Powierzchnia uprawy zbóż według gatunków i użytkowników	3	XXVI
Powierzchnia uprawy zbóż w gospodarstwach rolnych, liczba gospodarstw rolnych prowadzących uprawę zbóż oraz średnia powierzchnia zasiewów zbóż w gospodarstwach uprawiających zboża	4	XXVIII
Powierzchnia uprawy kukurydzy na ziarno w gospodarstwach rolnych, liczba gospodarstw rolnych prowadzących uprawę kukurydzy na ziarno oraz średnia powierzchnia zasiewów kukurydzy na ziarno w gospodarstwach prowadzących uprawę kukurydzy na ziarno	5	XXXII
Powierzchnia uprawy roślin strączkowych jadalnych w gospodarstwach rolnych, liczba gospodarstw rolnych prowadzących uprawę roślin strączkowych jadalnych oraz średnia powierzchnia zasiewów roślin strączkowych jadalnych w gospodarstwach prowadzących uprawę strączkowych jadalnych	6	XXXV
Powierzchnia uprawy ziemniaków w gospodarstwach rolnych, liczba gospodarstw rolnych prowadzących uprawę ziemniaków oraz średnia powierzchnia uprawy ziemniaków w gospodarstwach prowadzących uprawę ziemniaków	7	XXXVIII
Powierzchnia uprawy buraków cukrowych w gospodarstwach rolnych, liczba gospodarstw rolnych prowadzących uprawę buraków cukrowych oraz średnia powierzchnia uprawy buraków cukrowych w gospodarstwach prowadzących uprawę buraków cukrowych	8	XLI
Powierzchnia uprawy rzepaku i rzepiku w gospodarstwach rolnych, liczba gospodarstw rolnych prowadzących uprawę rzepaku i rzepiku oraz średnia powierzchnia uprawy rzepaku i rzepiku w gospodarstwach prowadzących uprawę rzepaku i rzepiku	9	XLV

Powierzchnia trwałych użytków zielonych w gospodarstwach rolnych, liczba gospodarstw rolnych posiadających trwałe użytki zielone oraz średnia powierzchnia trwałych użytków zielonych w gospodarstwach posiadających trwałe użytki zielone	10	LV
--	----	----

TABLICE ŹRÓDŁOWE

Powierzchnia zasiewów	1	1
Powierzchnia zasiewów oraz liczba gospodarstw posiadających zasiewy według ziemiopłodów i użytkowników.	2	3
Powierzchnia zasiewów według grup ziemiopłodów i użytkowników.	3	7
Powierzchnia zasiewów upraw zbóż według użytkowników.	4	8
Powierzchnia zasiewów upraw przemysłowych, pastewnych i pozostałych według grup ziemiopłodów i użytkowników.....	5	10
Zasiewy głównych ziemiopłodów w gospodarstwach rolnych według grup obszarowych powierzchni użytków rolnych	6	11
Zasiewy zbóż ogółem w gospodarstwach rolnych według grup obszarowych powierzchni użytków rolnych i powierzchni uprawy	7	14
Zasiewy pszenicy ogółem w gospodarstwach rolnych według grup obszarowych powierzchni użytków rolnych i powierzchni uprawy	8	17
Zasiewy pszenicy ozimej w gospodarstwach rolnych według grup obszarowych powierzchni użytków rolnych i powierzchni uprawy	9	20
Zasiewy pszenicy jarej w gospodarstwach rolnych według grup obszarowych powierzchni użytków rolnych i powierzchni uprawy	10	23
Zasiewy żyta w gospodarstwach rolnych według grup obszarowych powierzchni użytków rolnych i powierzchni uprawy	11	26
Zasiewy jęczmienia ogółem w gospodarstwach rolnych według grup obszarowych powierzchni użytków rolnych i powierzchni uprawy	12	29
Zasiewy jęczmienia ozimego w gospodarstwach rolnych według grup obszarowych powierzchni użytków rolnych i powierzchni uprawy	13	32
Zasiewy jęczmienia jarego w gospodarstwach rolnych według grup obszarowych powierzchni użytków rolnych i powierzchni uprawy	14	35
Zasiewy owsa w gospodarstwach rolnych według grup obszarowych powierzchni użytków rolnych i powierzchni uprawy	15	38

Zasiewy pszenżyta ogółem w gospodarstwach rolnych według grup obszarowych powierzchni użytków rolnych i powierzchni uprawy	16	41
Zasiewy pszenżyta ozimego w gospodarstwach rolnych według grup obszarowych powierzchni użytków rolnych i powierzchni uprawy	17	44
Zasiewy pszenżyta jarego w gospodarstwach rolnych według grup obszarowych powierzchni użytków rolnych i powierzchni uprawy	18	47
Zasiewy mieszanek zbożowych ogółem w gospodarstwach rolnych według grup obszarowych powierzchni użytków rolnych i powierzchni uprawy	19	50
Zasiewy mieszanek zbożowych ozimych w gospodarstwach rolnych według grup obszarowych powierzchni użytków rolnych i powierzchni uprawy	20	53
Zasiewy mieszanek zbożowych jarych w gospodarstwach rolnych według grup obszarowych powierzchni użytków rolnych i powierzchni uprawy	21	56
Zasiewy gryki, prosa i innych zbożowych w gospodarstwach rolnych według grup obszarowych powierzchni użytków rolnych i powierzchni uprawy	22	59
Zasiewy kukurydzy na ziarno w gospodarstwach rolnych według grup obszarowych powierzchni użytków rolnych i powierzchni uprawy	23	62
Zasiewy strączkowych jadalnych w gospodarstwach rolnych według grup obszarowych powierzchni użytków rolnych i powierzchni uprawy	24	65
Zasiewy mieszanek zbożowo-strączkowych na ziarno w gospodarstwach rolnych według grup obszarowych powierzchni użytków rolnych i powierzchni uprawy	25	68
Uprawy ziemniaków w gospodarstwach rolnych według grup obszarowych powierzchni użytków rolnych i powierzchni uprawy	26	71
Uprawy buraków cukrowych w gospodarstwach rolnych według grup obszarowych powierzchni użytków rolnych i powierzchni uprawy	27	74
Zasiewy rzepaku i rzepiku ogółem w gospodarstwach rolnych według grup obszarowych powierzchni użytków rolnych i powierzchni uprawy	28	77
Zasiewy rzepaku i rzepiku ozimego w gospodarstwach rolnych według grup obszarowych powierzchni użytków rolnych i powierzchni uprawy	29	80
Zasiewy rzepaku i rzepiku jarego w gospodarstwach rolnych według grup obszarowych powierzchni użytków rolnych i powierzchni uprawy	30	83
Uprawy okopowych pastewnych w gospodarstwach rolnych według grup obszarowych powierzchni użytków rolnych i powierzchni uprawy	31	86

Zasiewy kukurydzy na zielonkę w gospodarstwach rolnych według grup obszarowych powierzchni użytków rolnych i powierzchni uprawy	32	89
Zasiewy motylkowych pastewnych w gospodarstwach rolnych według grup obszarowych powierzchni użytków rolnych i powierzchni uprawy	33	92
Zasiewy strączkowych pastewnych w gospodarstwach rolnych według grup obszarowych powierzchni użytków rolnych i powierzchni uprawy	34	95
Łąki trwałe w gospodarstwach rolnych według grup obszarowych powierzchni użytków rolnych i powierzchni łąk trwałych	35	98
Pastwiska trwałe w gospodarstwach rolnych według grup obszarowych powierzchni użytków rolnych i powierzchni pastwisk trwałych	36	101

WYKRESY

Udział powierzchni poszczególnych grup upraw w ogólnej powierzchni zasiewów.	1	XX
Powierzchnia zasiewów według grup ziemiopłodów w latach 1996-2002	2	XXI
Udział powierzchni zasiewów w powierzchni gruntów ornych w poszczególnych grupach obszarowych użytków rolnych	3	XXIII
Średnia powierzchnia pod zasiewami przypadająca na 1 gospodarstwo rolne według województw	4	XXV
Udział powierzchni zasiewów zbóż ogółem oraz liczby gospodarstw rolnych uprawiających zboża ogółem według grup obszarowych powierzchni zasiewów zbóż – rolnictwo ogółem	5	XXIX
Udział powierzchni zasiewów kukurydzy na ziarno oraz liczby gospodarstw rolnych uprawiających kukurydzę na ziarno według grup obszarowych powierzchni zasiewów kukurydzy na ziarno – rolnictwo ogółem	6	XXXI
Udział powierzchni zasiewów roślin strączkowych jadalnych oraz liczby gospodarstw rolnych uprawiających rośliny strączkowe jadalne według grup obszarowych powierzchni zasiewów roślin strączkowych jadalnych – rolnictwo ogółem	7	XXXVI
Udział powierzchni uprawy ziemniaków oraz liczby gospodarstw rolnych uprawiających ziemniaki według grup obszarowych powierzchni uprawy ziemniaków – rolnictwo ogółem	8	XXXVII

Udział powierzchni zasiewów buraków cukrowych oraz liczby gospodarstw rolnych uprawiających buraki cukrowe według grup obszarowych powierzchni uprawy ziemniaków – rolnictwo ogółem	9	XXXIX
---	---	-------

Udział powierzchni zasiewów rzepaku i rzepiku oraz liczby gospodarstw rolnych uprawiających rzepak i rzepik według grup obszarowych powierzchni zasiewów rzepaku i rzepiku – rolnictwo ogółem	10	XLIV
---	----	------

Udział powierzchni trwałych użytków zielonych oraz liczby gospodarstw rolnych posiadających trwale użytki zielone według grup obszarowych powierzchni trwałych użytków zielonych – rolnictwo ogółem	11	LIV
---	----	-----

MAPY

Udział powierzchni uprawy zbóż w powierzchni zasiewów ogółem	1	XXVII
--	---	-------

Udział powierzchni uprawy ziemniaków w powierzchni zasiewów ogółem.	2	XXVII
--	---	-------

Udział powierzchni uprawy buraków cukrowych w powierzchni zasiewów ogółem.	3	XLII
---	---	------

Udział powierzchni uprawy rzepaku i rzepiku w powierzchni zasiewów ogółem...	4	XLII
--	---	------

SKRÓTY

tys.	= tysiąc
mln	= milion
zł	= złoty
szt	= sztuka
kg	= kilogram
dt	= decytona (kwintal)
t	= tona
ha	= hektar
l	= litr
hl	= hektolitr
r.	= rok
cd.	= ciąg dalszy
dok.	= dokończenie
tabl.	= tablica

ZNAKI UMOWNE

Kreska (-) - zjawisko nie wystąpiło

Zero: (0) - zjawisko istniało w wielkości mniejszej od 0,5;

- (0,0) - zjawisko istniało w wielkości mniejszej od 0,05.
- Kropka (.) - zupełny brak informacji albo brak informacji wiarygodnych.
- Znak x - wypełnienie pozycji jest niemożliwe lub niecelowe.
- „W tym” - oznacza, że nie podaje się wszystkich składników sumy.
- Znak ♦ - występujący w „Przeglądzie międzynarodowym” oznacza, że dane dla Polski różnią się zakresem od danych w części krajowej Rocznika
- Znak Δ - oznacza, że nazwy zostały skrócone w stosunku do obowiązującej klasyfikacji
- Znak * - oznacza, że dane zostały zmienione w stosunku do wcześniej opublikowanych
- Znak # - symbol oznacza, że dane nie mogą być publikowane ze względu na konieczność zachowania tajemnicy statystycznej w rozumieniu ustawy o statystyce publicznej.

UWAGI METODYCZNE

Wprowadzenie

Dane zawarte w niniejszej publikacji opracowano na podstawie wyników Powszechnego Spisu Rolnego 2002 r.

Powszechny Spis Rolny oraz Narodowy Spis Powszechny Ludności i Mieszkań zostały przeprowadzone na terenie całego kraju w dniach od 21 maja do 8 czerwca 2002 r. (według stanu w dniu 20 maja 2002 r. godz. 24.⁰⁰) zgodnie z n/w ustawami podjętymi przez Sejm Rzeczypospolitej Polskiej:

- z dnia 2 grudnia 1999 r. o narodowym spisie powszechnym ludności i mieszkań w 2001 r. (Dz. U. z 2000 r., Nr 1, poz. 1) z późniejszą zmianą (Dz. U. z 2000 r., Nr 93, poz. 1026),
- z dnia 9 września 2000 r. o powszechnym spisie rolnym w 2002 r. (Dz. U. z 2000 r., Nr 99, poz. 1072),
- z dnia 29 czerwca 1995 r. o statystyce publicznej (Dz. U. z 1995 r., Nr 88, poz. 439) z późniejszymi zmianami.

W powyższych aktach prawnych określono termin i zakres tematyczny spisów, zasady organizacji i realizacji prac spisowych, zobowiązanie ludności do udzielania informacji oraz sposób ich zebrania.

Celem Powszechnego Spisu Rolnego 2002 r. było między innymi:

- zapewnienie podstawowej bazy informacyjnej o gospodarstwach rolnych i związanych z nimi gospodarstwach domowych, koniecznej dla realizacji krajowej, regionalnej i lokalnej polityki rolnej i społecznej na wsi,
- dostarczenie informacji niezbędnych dla finalizowania procesów stowarzyszeniowych z Unią Europejską (UE), jak i zapewnienia podstaw informacyjnych w pierwszych latach członkostwa zgodnie z wymogami UE oraz wykonanie zobowiązań Polski w zakresie dostarczenia informacji dla potrzeb organizacji międzynarodowych (FAO, OECD, EUROSTAT i inne),
- zbudowanie i aktualizacja statystycznych operatów losowania prób do różnotematycznych badań reprezentacyjnych.

Zakres tematyczny Powszechnego Spisu Rolnego 2002 r. był bardzo obszerny i dotyczył blisko 3 mln gospodarstw rolnych.

Do końca sierpnia 2003 r. opracowano następujące publikacje:

- „Raport z wyników Powszechnego Spisu Rolnego 2002”,
- „Użytkowanie gruntów, powierzchnia zasiewów i pogłowie zwierząt gospodarskich”,
- „Zwierzęta gospodarskie”,
- „Użytkowanie gruntów i ich jakość”.

We wrześniu 2003 r. obok niniejszego opracowania ukaże się także publikacja „Budynki i infrastruktura techniczna w gospodarstwach rolnych”,

Wyniki spisu dotyczące dalszych zagadnień zostaną przedstawione w kolejno opracowywanych publikacjach krajowych pod następującymi tytułami:

- „Uprawy ogrodnicze”,
- „Ciągniki, maszyny i inne środki transportu w gospodarstwach rolnych”,
- „Pozarolnicza działalność gospodarstw rolnych”,
- „Systematyka i charakterystyka gospodarstw rolnych”,
- „Wybrane elementy sytuacji ekonomicznej gospodarstw rolnych”,
- „Przemiany agrarne”,
- „Metodologia Powszechnego Spisu Rolnego 2002 r.”,
- „Rolnictwo na terenach górskich i terenach o słabych warunkach glebowych”,
- „Cele produkcji w gospodarstwach rolnych”,
- „Charakterystyka gospodarstw prowadzących rachunkowość rolną”,
- „Nakłady pracy w gospodarstwach rolnych”

oraz w publikacjach szczebla wojewódzkiego:

- „Użytkowanie gruntów, powierzchnia zasiewów i pogłowie zwierząt gospodarskich”,
- „Budynki i wyposażenie techniczne gospodarstw rolnych”,
- „Wybrane elementy sytuacji ekonomicznej gospodarstw rolnych”,
- „Systematyka i charakterystyka gospodarstw rolnych”,
- „Cele produkcji w gospodarstwach rolnych”.

Planuje się również opracowanie publikacji dla szczebla gminnego w formie zestawu tablic zawierających informacje o gospodarstwach rolnych na terenie gminy, o możliwościach produkcyjnych gospodarstw rolnych, o skali upraw rolnych i ogrodniczych, o pogłowie zwierząt gospodarskich, o źródłach utrzymania gospodarstw domowych, o działalności pozarolniczej itp. oraz o lokacie gminy w województwie dla podstawowych parametrów w rolnictwie.

Ponadto w Bazie Danych Regionalnych (BDR), prowadzonej przez Urząd Statystyczny w Jeleniej Górze, będą zamieszczone informacje ze spisu dla poszczególnych szczebli podziału terytorialnego kraju, tj. województwa, podregionu, powiatu, gminy.

Zakres i tematyka Powszechnego Spisu Rolnego

Powszechnym Spisem Rolnym objęto:

- gospodarstwa indywidualne o powierzchni użytków rolnych powyżej 1 ha,
- gospodarstwa indywidualne o powierzchni użytków rolnych od 0,1 do 1 ha włącznie,
- osoby fizyczne będące właścicielami zwierząt gospodarskich, nie posiadające użytków rolnych lub posiadające użytki rolne o powierzchni mniejszej niż 0,1 ha,
- pozostałe gospodarstwa rolne będące w użytkowaniu osób prawnych i jednostek organizacyjnych nie mających osobowości prawnej.

Wykaz gospodarstw indywidualnych powstał w oparciu o statystyczny rejestr podatkowy (system SPGC), który aktualizowany był przez rachmistrzów w czasie obchodu przedspisowego oraz uzupełniany o wykaz właścicieli zwierząt gospodarskich nie posiadających użytków rolnych lub posiadających użytki rolne o powierzchni mniejszej niż 0,1 ha. Kartotekę gospodarstw rolnych będących w użytkowaniu osób prawnych i jednostek organizacyjnych nie mających osobowości prawnej utworzono na podstawie Bazy Jednostek Statystycznych.

Dla gospodarstw rolnych, których użytkownicy odmówili udziału w Powszechnym Spisie Rolnym 2002 r. oraz w przypadkach, gdy kontakt z użytkownikami gospodarstw był niemożliwy, dokonano imputacji danych o gospodarstwie.

Tematyka Powszechnego Spisu Rolnego 2002 r. została ujęta na formularzach spisowych w następujących działach:

- Powierzchnia gospodarstwa,
- Struktura własnościowa użytków rolnych gospodarstwa,
- Struktura dochodów,
- Działalność gospodarcza,
- Pracujący w indywidualnym gospodarstwie rolnym,
- Powierzchnia zasiewów,
- Powierzchnia inna,
- Pogłowie zwierząt gospodarskich,
- Rozdysponowanie produkcji rolniczej,
- Infrastruktura gospodarstwa,
- Budynki i budowle,

- Magazynowanie w gospodarstwie,
- Nawozy i pestycydy w gospodarstwie,
- Maszyny i urządzenia rolnicze,
- Wybrane wydatki w gospodarstwie.

W ramach spisu w gospodarstwach indywidualnych o powierzchni użytków rolnych powyżej 1 ha zebrano następujące informacje:

- 1) dane o osobach będących użytkownikami gospodarstw rolnych:
 - a) nazwisko i imiona użytkownika gospodarstwa rolnego,
 - b) poziom wykształcenia rolniczego użytkownika,
 - c) wkład pracy w gospodarstwo rolne w okresie 12 miesięcy poprzedzających badanie – liczba godzin przepracowanych w gospodarstwie,
- 2) o liczbie pracowników najemnych stałych i pracowników dorywczych zatrudnionych w gospodarstwie rolnym,
- 3) o użytkowaniu gruntów, a w szczególności:
 - a) o powierzchni gruntów ogółem, w tym użytków rolnych (gruntów ornyc, sadów, łąk i pastwisk trwałych), lasów i gruntów leśnych oraz pozostałych gruntów i nieużytków,
 - b) o powierzchni zasiewów głównych upraw,
- 4) o pogłowiu zwierząt gospodarskich według gatunków i grup produkcyjno-użytkowych oraz liczbie pni pszczelich,
- 5) o rozdysponowaniu produkcji rolniczej,
- 6) o budynkach, infrastrukturze i wyposażeniu technicznym gospodarstw, w tym:
 - a) rodzaje budynków, budowli i ich powierzchnia,
 - b) liczba ciągników rolniczych i innych środków transportowych oraz maszyn rolniczych,
 - c) źródła zaopatrzenia w wodę, sposoby odprowadzania ścieków i usuwania śmieci,
 - d) wyposażenie w sieć elektryczną i telefon,
 - e) rodzaje urządzeń melioracyjnych,
- 7) o stosowaniu nawozów i pestycydach w gospodarstwie w okresie 12 miesięcy poprzedzających badanie,
- 8) o zadłużeniu gospodarstw rolnych,
- 9) o działalności gospodarczej (rolniczej i pozarolniczej) prowadzonej przez użytkownika gospodarstwa rolnego lub osobę dorosłą pozostającą z użytkownikiem we wspólnym gospodarstwie domowym,
- 10) o ważniejszych wydatkach poniesionych w okresie 12 miesięcy poprzedzających badanie, w tym na:
 - a) zakup gruntów,
 - b) budowę lub modernizację budynków,

c) powiększenie stada podstawowego,

d) zakup ciągników rolniczych i innych środków transportowych oraz maszyn rolniczych.

Informacje o wieku, płci, poziomie wykształcenia ogólnego, głównych i dodatkowych źródłach utrzymania użytkownika i członków jego gospodarstwa domowego, a także osób pracujących wyłącznie lub głównie w gospodarstwach rolnych pozyskano z Narodowego Spisu Powszechnego Ludności i Mieszkań, który, jak wspomniano na wstępie, odbył się jednocześnie z Powszechnym Spisem Rolnym 2002 r.

Dla osób fizycznych użytkujących gospodarstwa indywidualne o powierzchni użytków rolnych od 0,1 ha do 1 ha włącznie oraz dla właścicieli zwierząt gospodarskich zebrano w/w informacje, z wyłączeniem tych, o których mowa w pkt. 8 i 10, a w ramach punktów 3b, 6b, i 7 zebrano dane w ograniczonym zakresie tematycznym.

W ramach spisu u osób prawnych i w jednostkach organizacyjnych nie mających osobowości prawnej zebrano informacje, o których mowa w punktach 2-10.

Zgodnie z ustawą z dnia 2 grudnia 1999 r. o narodowym spisie powszechnym ludności i mieszkań w 2002 r. (Dz. U. z 2000 r., Nr 1, poz. 1 i Nr 93 poz. 1026) i rozporządzeniem Rady Ministrów z dnia 22 maja 2002 r. w sprawie wylosowanych obwodów objętych spisem kontrolnym (Dz. U. Nr 66, poz. 597) po zakończeniu Powszechnego Spisu Rolnego i Narodowego Spisu Powszechnego Ludności i Mieszkań przeprowadzono w dniach od 17 do 25 czerwca 2002 r. spis kontrolny w wylosowanych 903 obwodach spisowych, co stanowiło 0,5% ogółu obwodów spisowych. Zasady metodyczne oraz wyniki spisu kontrolnego będą zamieszczone w publikacji „Metodologia Powszechnego Spisu Rolnego 2002 r.” (grudzień 2003 r.).

Ważniejsze definicje, pojęcia spisowe i zasady spisywania

Za **gospodarstwo rolne** uważa się grunty rolne wraz z gruntami leśnymi, budynkami lub ich częściami, urządzeniami i inwentarzem, jeżeli stanowią lub mogą stanowić zorganizowaną całość gospodarczą oraz prawami i obowiązkami związanymi z prowadzeniem gospodarstwa rolnego.

Za **gospodarstwo indywidualne** uważa się gospodarstwo rolne o powierzchni użytków rolnych od 0,1 ha, będące własnością lub znajdujące się w użytkowaniu osoby fizycznej lub grupy osób.

Za **użytkownika gospodarstwa indywidualnego** uważa się osobę fizyczną lub grupę osób, które faktycznie użytkują grunty, niezależnie od tego, czy są właścicielami,

dzierżawcami, czy użytkują je z innego tytułu i niezależnie od tego, czy grunty te są zlokalizowane w jednej, czy w kilku gminach.

Za **gospodarstwo domowe** użytkownika gospodarstwa rolnego (właściciela zwierząt gospodarskich) uważa się zespół osób mieszkających i utrzymujących się wspólnie, jeżeli wśród nich jest osoba prowadząca gospodarstwo indywidualne (właściciel zwierząt gospodarskich).

Rozliczenie powierzchni użytków rolnych w gospodarstwach rolnych w niniejszej publikacji zostało wykonane zgodnie z metodologią krajową, a więc w powierzchni gruntów ornych, a następnie w powierzchni zasiewów uwzględniono ogrody przydomowe, uprawy pod osłonami oraz powierzchnię uprawy wikliny.

Użytkowanie gruntów

Do **ogólnej powierzchni gruntów** gospodarstwa zaliczono wszystkie bez wyjątku grunty wchodzące w skład gospodarstwa, a więc wszystkie grunty użytkowane rolniczo (grunty orne, sady, łąki i pastwiska), wszystkie związane z nimi grunty użytkowane nierolniczo, jak lasy, podwórza, grunty pod zabudowaniami lub przeznaczone pod zabudowę, ogrody ozdobne, grunty pod wodami, drogi, torfowiska, kamieniołomy, żwirownie itp. oraz nieużytki, niezależnie od tytułu władania (własne, dzierżawione na zasadzie umowy i bezumownie, użytkowane z innego tytułu).

Gospodarstwa indywidualne spisywano w miejscu przebywania użytkownika i tam ujmowano całkowitą, ogólną powierzchnię, niezależnie od miejsca położenia gruntów.

Do **gruntów ornych** zalicza się grunty w uprawie, tj. pod zasiewami wraz z ogrodami przydomowymi oraz odłogi i ugory.

Za grunty orne w uprawie uważa się grunty zasiane lub zasadzone ziemiopłodami rolnymi lub ogrodniczymi, plantacje wikliny i chmielu, powierzchnie szklarni, inspektów, namiotów foliowych oraz powierzchnię mniejszą od 10 arów zasadzoną drzewami owocowymi i krzewami owocowymi.

Do **łąk i pastwisk** trwałych zalicza się grunty pokryte trwale trawami, natomiast nie zalicza się gruntów ornych obsianych trawami w ramach płodozmianu. Łąki trwałe są to grunty pokryte trawami, z zasady koszone, a w rejonach górskich również powierzchnię koszonych hal i połonin. Pastwiska trwałe są to grunty pokryte trawami, które z zasady nie są koszone, lecz wypasane, a w rejonach górskich również powierzchnię wypasanych hal i połonin.

Powierzchnia zasiewów

Dane o powierzchni zasiewów ujmowane w spisie dotyczą powierzchni upraw poszczególnych ziemiopłodów uprawianych w plonie głównym.

Do grupy „**zbóż podstawowych z mieszankami**” zalicza się powierzchnię uprawy zbóż podstawowych oraz powierzchnię zasiewów mieszanek zbożowych ozimych i jarych.

Do grupy „**zbóż podstawowych**” zalicza się powierzchnię uprawy poszczególnych zbóż (pszenicy, żyta, jęczmienia, owsa, pszenżyta) z uwzględnieniem podziału na formy jare i ozime - przeznaczone do zbioru ziarna.

Do grupy „**przemysłowych**” zaliczono powierzchnię buraków cukrowych, rzepaku i rzepiku, lnu i konopi oraz tytoniu. Nie zalicza się tu maku, słonecznika, chmielu, ziół leczniczych, wikliny i innych przemysłowych. Uprawy te w niniejszej publikacji zaliczono do grupy „pozostałe uprawy”.

Do grupy „**pastewnych**” zaliczono uprawy okopowych pastewnych, strączkowych pastewnych łącznie z mieszankami zbożowo-strączkowymi na ziarno, kukurydzy na zielonkę, motylkowych drobnonasiennych, innych pastewnych i traw.

Grupa „**pozostałe**” obejmuje dane o powierzchni warzyw gruntowych, truskawek, wysadków roślin okopowych, łubinu gorzkiego, roślin ozdobnych, powierzchni drzew, krzewów owocowych i plantacji owoców jagodowych poniżej 0,1 ha oraz pozostałych przemysłowych tj. maku, słonecznika, chmielu, ziół leczniczych, wikliny i innych przemysłowych, a także szklarni i tuneli foliowych oraz ogrodów przydomowych.

Ważniejsze grupowania i zakres publikowanych danych

Dane spisowe zostały ujęte w dwóch podstawowych formach własności, tj. w sektorze prywatnym i publicznym.

W **sektorze prywatnym** podstawowymi formami własności są: własność prywatna krajowa (gospodarstwa indywidualne, gospodarstwa spółdzielcze i spółki prywatne), własność zagraniczna i własność mieszana.

Do **sektora publicznego** zaliczono gospodarstwa własności państwowej (Skarbu Państwa i państwowych osób prawnych), gospodarstwa będące własnością samorządową (gmin) oraz gospodarstwa stanowiące własność mieszaną (spółki z przewagą mienia państwowego).

W ramach sektora prywatnego dane opublikowano dla gospodarstw indywidualnych.

Gospodarstwa indywidualne obejmują:

- gospodarstwa o powierzchni użytków rolnych powyżej 1 ha,

- gospodarstwa o powierzchni użytków rolnych od 0,1 ha do 1 ha włącznie,
- osoby fizyczne będące właścicielami zwierząt gospodarskich, nie posiadające użytków rolnych lub posiadające użytki rolne o powierzchni mniejszej niż 0,1 ha.

Niezależnie od powyższych zbiorczych grupowań – rozliczeń makroekonomicznych według grup użytkowników – dane Powszechnego Spisu Rolnego 2002 r., w zależności od tematyki, opracowano według niżej wymienionych klasyfikacji:

- ♦ grup obszarowych powierzchni użytków rolnych, wyodrębniając następujące grupy: do 1 ha (0,00, 0,01-0,10, 0,10-0,20, 0,20-0,50, 0,50-1,00), 1-2, 2-3, 3-5, 5-7, 7-10, 10-15, 15-20, 20-30, 30-50, 50-100, 100-200, 200-300, 300-500, 500-1000, 1000 ha i więcej. W przypadkach występowania niewielkich powierzchni uprawy zastosowano prezentowanie danych wg nieco innych grup obszarowych;
- ♦ grup obszarowych gruntów pod zasiewami według upraw, wyodrębniając następujące grupy; poniżej 1 ha, 1-2, 2-3, 3-5, 5-7, 7-10, 10-15, 15-20, 20-30, 30-50, 50 ha i więcej;

W tablicach zawierających sumaryczne dane dotyczące użytkowania gruntów i powierzchni zasiewów mogą wystąpić pewne nieścisłości rachunkowe wynikające z zaokrągleń automatycznych (zaokrąglenia od arów do pełnych hektarów oraz od hektarów do tys. ha). Informacje liczbowe w ujęciu odsetkowym zaprezentowano z jednym znakiem po przecinku i z uwagi na elektroniczną technikę zaokrągleń mogą nie sumować się na 100%. Liczby te są poprawne pod względem merytorycznym.

UWAGI ANALITYCZNE

I. POWIERZCHNIA ZASIEWÓW

Wyniki Powszechnego Spisu Rolnego przeprowadzonego w 2002 r. wykazały, że w ciągu ostatnich 6 lat, tj. od powszechnego spisu rolnego przeprowadzonego w 1996 r. znacznie zmniejszyła się ogólna powierzchnia zasiewów i zmieniła się struktura zasiewów. W 2002 r. ogólna powierzchnia zasiewów wyniosła 10764,3 tys. ha i w porównaniu do 1996 r. zmniejszyła się o 1532,4 tys. ha, tj. o 12,5%.

W ogólnej powierzchni zasiewów zaobserwowano wzrost udziału zasiewów sektora prywatnego, który wyniósł 97,9% i w porównaniu do 1996 roku zwiększył się o 1,8 pkt., natomiast udział zasiewów sektora publicznego wyniósł 2,1% i w porównaniu do 1996 r. zmniejszył się o 1,8 pkt.

Tabl. 1. Powierzchnia zasiewów według grup ziemiopłodów i użytkowników

Wyszczególnienie	Ogółem	Zboża ^{a/}	Strączkowe jadalne	Ziemniaki	Przemysłowe	Pastewne	Pozostałe
w tysiącach hektarów							
Ogółem	10764	8294	45	803	758	562	302
Sektor prywatny	10543	8161	44	800	717	525	296
Gospodarstwa indywidualne	9651	7523	42	790	554	459	283
Spółdzielnie produkcji rolniczej	267	199	1	1	44	18	4
Sektor publiczny	221	133	1	3	41	37	6
Gospodarstwa państwowe	210	125	1	3	39	36	6
w procentach							
Ogółem	100,0	100,0	100,0	100,0	100,0	100,0	100,0
Sektor prywatny	97,9	98,4	97,7	99,5	94,7	93,4	97,9
Gospodarstwa indywidualne	89,7	90,7	93,2	98,3	73,0	81,6	93,7
Spółdzielnie produkcji rolniczej	2,5	2,4	1,1	0,1	5,8	3,3	1,3
Sektor publiczny	2,1	1,6	2,3	0,5	5,3	6,6	2,1
Gospodarstwa państwowe	1,9	1,5	2,3	0,4	5,1	6,3	1,9
w odsetkach							
Ogółem	100,0	77,1	0,4	7,5	7,1	5,2	2,8
Sektor prywatny	100,0	77,4	0,4	7,6	6,8	5,0	2,8
Gospodarstwa indywidualne	100,0	78,0	0,4	8,2	5,7	4,8	2,9
Spółdzielnie produkcji rolniczej	100,0	74,5	0,2	0,4	16,6	6,9	1,4
Sektor publiczny	100,0	60,1	0,5	1,6	18,2	16,8	2,8
Gospodarstwa państwowe	100,0	59,6	0,5	1,7	18,5	17,0	2,7

a/ Zboża podstawowe, owies z jęczmieniem i inne zbożowe mieszanki, kukurydza na ziarno, gryka, proso i inne zbożowe.

Wyniki Powszechnego Spisu Rolnego 2002 r. wykazały istotne zmiany w strukturze zasiewów poszczególnych grup upraw, jak również zmiany udziału poszczególnych roślin w ramach grup upraw.

Struktura zasiewów w 2002 r. przedstawiała się następująco:

- zboża ogółem (zboża podstawowe z mieszankami zbożowymi oraz gryka, proso i inne zbożowe łącznie z kukurydzą na ziarno) zajmowały powierzchnię blisko 8,3 mln ha, co stanowiło 77,1% ogólnej powierzchni zasiewów;
- rośliny strączkowe jadalne – 45,4 tys. ha, tj. 0,4% ogólnej powierzchni zasiewów;
- ziemniaki zajmowały ponad 0,8 mln ha, tj. 7,5%;
- grupa roślin przemysłowych – blisko 0,8 mln ha, tj. 7,0%;
- rośliny pastewne łącznie z kukurydzą na zielonkę – prawie 0,6 mln ha, tj. 5,2% ogólnej powierzchni zasiewów;
- pozostałe uprawy – 0,3 mln ha, tj. 2,8% ogólnej powierzchni zasiewów.

Wykres 1. Udział powierzchni poszczególnych grup upraw w ogólnej powierzchni zasiewów

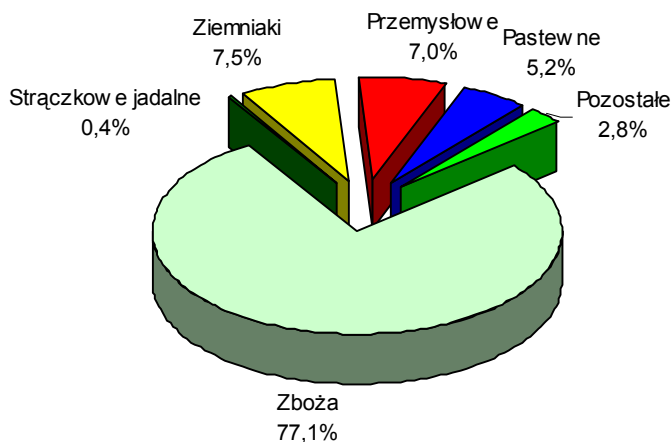

W porównaniu do powszechnego spisu rolnego z 1996 r. znacząco zmniejszyła się powierzchnia uprawy:

- zbóż ogółem (z kukurydzą na ziarno) – o 426,4 tys. ha, tj. o 4,9%, ale ich udział w ogólnej powierzchni zasiewów wzrósł o 6,2 pkt.;

- roślin pastewnych (z kukurydzą na zielonkę) – o 454,1 tys. ha, tj. o 44,7%, a ich udział w ogólnej powierzchni zasiewów zmniejszył się o 3,0 pkt.;
- upraw pozostałych – o 113,1 tys. ha, tj. o 27,2%, a ich udział w ogólnej powierzchni zasiewów zmniejszył się o 0,6 pkt.

Wykres 2. Powierzchnia zasiewów według grup ziemiopłodów w latach 1996 i 2002

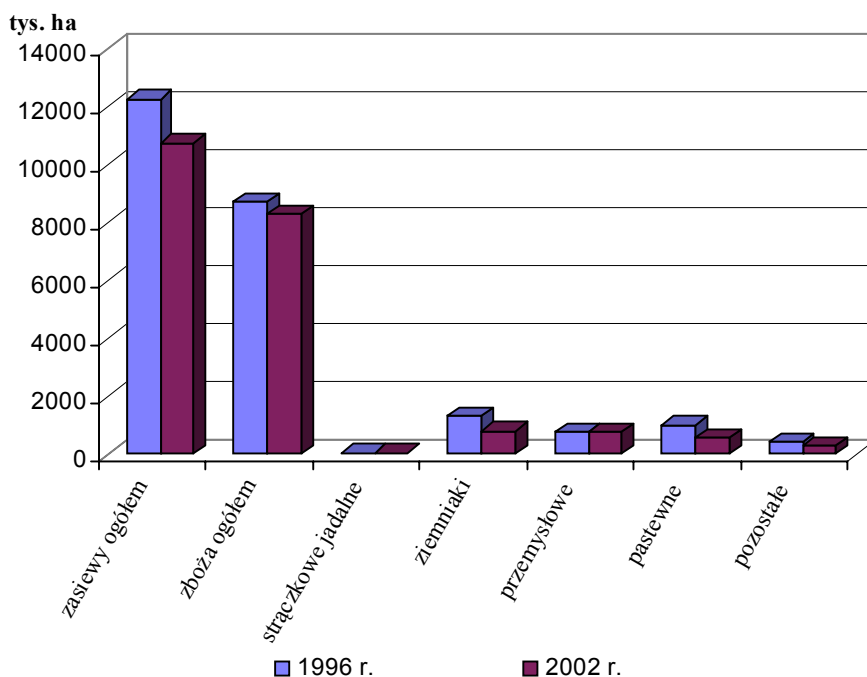

Należy zauważyć, że, w porównaniu z rokiem 1996:

- znacząco zmniejszył się areal uprawy żyta – o 854,7 tys. ha, tj. o 35,4%;
- powierzchnia kukurydzy na ziarno wzrosła o prawie 249,4 tys. ha, tj. o 359,9%;
- zwiększyła się powierzchnia zasiewów pszenżyta o 247,4 tys. ha, tj. o 35,5%;
- znacząco zmniejszyła się powierzchnia uprawy ziemniaków – o 538,5 tys. ha, tj. o 40,1%;
- powierzchnia buraków cukrowych wynosząca 303,0 tys. ha w 2002 r. zmniejszyła się o 149,6 tys. ha, tj. o 33,1%;
- powierzchnia uprawy rzepaku i rzepiku w 2002 r. zwiększyła się o 156,4 tys. ha, tj. o 55,3%;
- powierzchnia warzyw gruntowych zmniejszyła się o 65,3 tys. ha, tj. o 27,6%;
- powierzchnia truskawek zmniejszyła się o 15,6 tys. ha, tj. o 29,2%;
- w wyniku spadku pogłowia zwierząt gospodarskich nastąpiło dalsze zmniejszenie arealu upraw pastewnych o 454,1 tys. ha, tj. o 44,7%.

Wyniki spisu wskazują na duże zróżnicowanie terytorialne pod względem struktury upraw, a mianowicie:

- powierzchnia uprawy zbóż ogółem w ogólnej powierzchni zasiewów stanowi od 67,0% w województwie małopolskim do 81,5% w województwie lubuskim;
- powierzchnia uprawy pszenicy ozimej w ogólnej powierzchni zasiewów zajmuje od 3,3% w województwie podlaskim do 36,7% w województwie dolnośląskim;
- powierzchnia uprawy pszenicy jarej w ogólnej powierzchni zasiewów zajmuje od 2,0% w województwie małopolskim do 6,4% w województwie zachodniopomorskim;
- powierzchnia uprawy żyta w ogólnej powierzchni zasiewów zajmuje od 4,0% w województwie opolskim do 25,9% w województwie łódzkim;
- powierzchnia uprawy jęczmienia ozimego w ogólnej powierzchni zasiewów zajmuje od 0,3% w województwie podlaskim do 6,0% w województwie opolskim;
- powierzchnia uprawy jęczmienia jarego w ogólnej powierzchni zasiewów zajmuje od 3,4% w województwie podlaskim do 12,5% w województwie kujawsko-pomorskim;
- powierzchnia uprawy owsa w ogólnej powierzchni zasiewów zajmuje od 1,8% w województwie kujawsko-pomorskim do 9,3% w województwie podlaskim;
- powierzchnia uprawy pszenżyta ozimego w ogólnej powierzchni zasiewów zajmuje od 2,2% w województwie dolnośląskim do 13,2 % w województwie wielkopolskim;
- powierzchnia uprawy pszenżyta jarego w ogólnej powierzchni zasiewów zajmuje od 0,3% w województwie dolnośląskim do 2,2 % w województwie mazowieckim;
- powierzchnia uprawy kukurydzy na ziarno w ogólnej powierzchni zasiewów zajmuje od 0,3% w województwie pomorskim do 12,6% w województwie dolnośląskim;
- powierzchnia uprawy ziemniaków w ogólnej powierzchni zasiewów zajmuje od 3,4% w województwie opolskim do 17,5 % w województwie podkarpackim;
- powierzchnia uprawy buraków cukrowych w ogólnej powierzchni zasiewów zajmuje od 0,5% w województwie małopolskim do 5,9% w województwie kujawsko-pomorskim;
- powierzchnia uprawy rzepaku ozimego w ogólnej powierzchni zasiewów zajmuje od 0,3% w województwie podlaskim do 9,4% w województwie zachodniopomorskim;
- powierzchnia uprawy rzepaku jarego w ogólnej powierzchni zasiewów zajmuje poniżej 0,1% w województwach: małopolskim, podlaskim i świętokrzyskim, 0,1% w województwach łódzkim i mazowieckim, a najwięcej – 1,6% w województwie zachodniopomorskim;
- powierzchnia uprawy kukurydzy na zielonkę w ogólnej powierzchni zasiewów zajmuje od 0,5% w województwie świętokrzyskim do 3,4% w województwie podlaskim.

W poszczególnych grupach obszarowych użytków rolnych udział powierzchni zasiewów do powierzchni gruntów ornych przedstawia wykres 3.

Wykres 3. Udział powierzchni zasiewów w powierzchni gruntów ornych w poszczególnych grupach obszarowych użytków rolnych

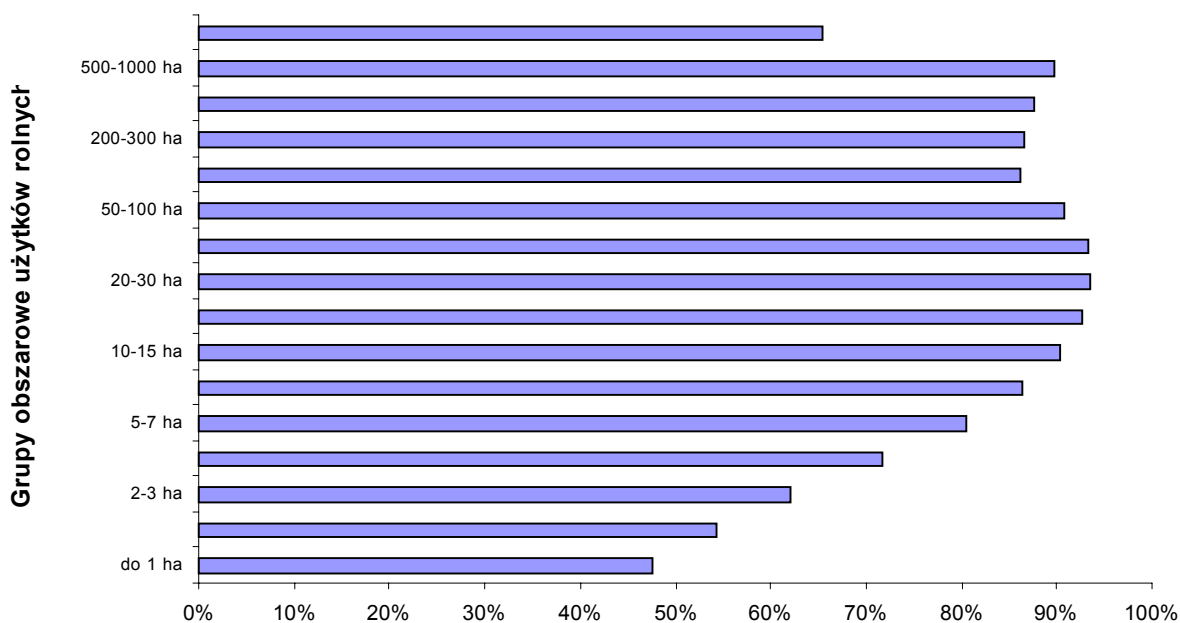

Zmniejszenie ogólnej powierzchni pod zasiewami wynika przede wszystkim ze znacznie mniejszej liczby gospodarstw rolnych zajmujących się produkcją roślinną.

W 2002 r. ogólna liczba gospodarstw zajmujących się uprawą ziemiopłodów rolnych i ogrodniczych wyniosła 2006,9 tys., tj. 68,4% ogólnej liczby gospodarstw rolnych (w 1996 r. 2717,0 tys., tj. 88,6% ogółu gospodarstw), natomiast liczba gospodarstw rolnych zajmujących się uprawą poszczególnych ziemiopłodów wynosiła:

- pszenicy ozimej - 849,6 tys. gospodarstw, tj. 29,0% ogólnej liczby gospodarstw rolnych i w porównaniu do wyników z 1996 r. o 100,1 tys. (o 10,5%) gospodarstw mniej;
- pszenicy jarej – 387,1 tys. (13,2% ogólnej liczby gospodarstw rolnych), tj. o 37,7 tys. (o 10,8%) więcej niż w poprzednim spisie;
- żyta – 792,1 tys. (27,0%), tj. o 238,3 tys. (o 23,1%) mniej;
- jęczmienia ozimego – 155,3 tys. (5,3%), tj. o 49,9 tys. (o 47,3%) więcej;
- jęczmienia jarego – 501,5 tys. (17,1%), tj. o 34,4 tys. (o 7,4%) więcej;
- owsa – 560,4 tys. (19,1%), tj. o 3,2 tys. (o 0,6%) więcej;
- pszenżyta ozimego – 473,2 tys. (16,1%), tj. o 71,0 tys. (o 17,7%) więcej;
- pszenżyta jarego – 122,7 tys. (4,2%), tj. o 65,1 tys. (o 113,0%) więcej;

- kukurydzy na zielonkę i ziarno łącznie – 205,0 tys. (7,0%), tj. o 59,9 tys. (o 41,3%) więcej;
- ziemniaków – 1555,2 tys. (53,0%), tj. o 668,0 tys. (o 30,0%) mniej;
- buraków cukrowych – 101,3 tys. (3,5%), tj. o 157,4 tys. (o 60,8%) mniej;
- warzyw gruntowych – 617,1 tys. (21,0%), tj. o 1014,4 tys. (o 62,2%) gospodarstw mniej;
- truskawek – 196,2 tys. (6,7%), tj. o 228,9 tys. (o 53,9%) gospodarstw mniej, niż wykazano w 1996 r.

Tabl. 2. Powierzchnia zasiewów ogółem w gospodarstwach rolnych, liczba gospodarstw rolnych prowadzących zasiewy oraz średnia powierzchnia zasiewów w gospodarstwie.

Grupy obszarowe powierzchni pod zasiewami w ha	Rolnictwo ogółem				
	powierzchnia zasiewów w ha	udział w ogólnej powierzchni zasiewów w %	liczba gospodarstw prowadzących uprawę	udział w ogólnej liczbie gospodarstw prowadzących uprawę w %	średnia powierzchnia zasiewów w 1 gospodarstwie w ha
Ogółem	10764289	100,0	2006854	100,0	5,36
Do 1 ha	271181	2,5	706709	35,2	0,38
1 – 2	444803	4,1	323690	16,1	1,37
2 – 3	455565	4,2	190411	9,5	2,39
3 – 5	946483	8,8	245920	12,3	3,85
5 – 7	939923	8,7	160431	8,0	5,86
7 – 10	1229513	11,4	148682	7,4	8,27
10 – 15	1394538	13,0	116280	5,8	11,99
15 – 20	806891	7,5	47314	2,4	17,05
20 – 30	844249	7,8	35379	1,8	23,86
30 – 50	678067	6,3	18187	0,9	37,28
50 i więcej	2753075	25,6	13851	0,7	198,76
Grupy obszarowe powierzchni pod zasiewami w ha	Gospodarstwa indywidualne				
	powierzchnia zasiewów w ha	udział w ogólnej powierzchni zasiewów w %	liczba gospodarstw prowadzących uprawę	udział w ogólnej liczbie gospodarstw prowadzących uprawę w %	średnia powierzchnia zasiewów w 1 gospodarstwie w ha
Ogółem	9650584	100,0	2003695	100,0	4,82
Do 1 ha	271134	2,8	706593	35,3	0,38
1 – 2	444609	4,6	323548	16,1	1,37
2 – 3	455298	4,7	190298	9,5	2,39
3 – 5	945849	9,8	245757	12,3	3,85
5 – 7	939340	9,7	160330	8,0	5,86
7 – 10	1228657	12,7	148579	7,4	8,27
10 – 15	1393247	14,4	116174	5,8	11,99
15 – 20	805557	8,3	47235	2,4	17,05
20 – 30	841687	8,7	35273	1,8	23,86
30 – 50	672067	7,0	18030	0,9	37,27
50 i więcej	1653138	17,1	11878	0,6	139,18

Liczba gospodarstw rolnych zajmujących się uprawą mieszanek zbożowych ozimych wyniosła 96,4 tys., tj. 3,3% ogólnej liczby gospodarstw rolnych, mieszanek zbożowych jarych – 697,9 tys. (23,8%), kukurydzy na zielonkę – 100,5 tys. (3,4%), kukurydzy na ziarno – 110,4 tys. (3,8%), rzepaku i rzepiku ozimego – 39,9 tys. (1,4%) oraz rzepaku i rzepiku jarego – 4,0 tys., tj. 0,1% ogólnej liczby gospodarstw rolnych.

Wykres 4. Średnia powierzchnia pod zasiewami przypadająca na 1 gospodarstwo rolne wg województw

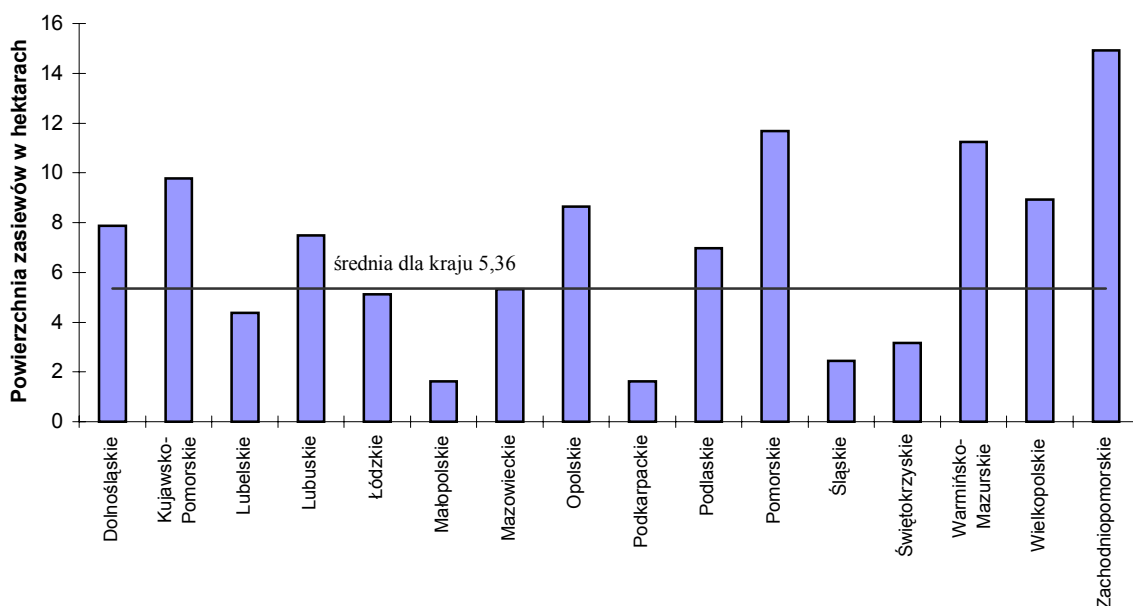

ZASIEWY ZBÓŻ

Według wyników Powszechnego Spisu Rolnego 2002 r. powierzchnia zasiewów zbóż ogółem wyniosła prawie 8,3 mln ha (77,1% ogólnej powierzchni zasiewów).

Powierzchnia uprawy zbóż podstawowych z mieszankami zbożowymi wyniosła 7939,0 tys. ha i była mniejsza w porównaniu z 1996 r. o 670,4 tys. ha (o 7,8%) przy czym:

- powierzchnia uprawy pszenicy wyniosła 2414,2 tys. ha i była mniejsza od powierzchni z 1996 r. o 66,3 tys. ha (o 2,7%);
- powierzchnia zasiewów żyta wyniosła 1560,3 tys. ha i była mniejsza od powierzchni uprawy z 1996 r. o 854,7 tys. ha (o 35,4%);

- powierzchnia uprawy jęczmienia wyniosła 1050,7 tys. ha tj. o 79,0 tys. ha (o 7,0%) mniej niż w 1996 r;
- powierzchnia zasiewów owsa wyniosła 605,2 tys. ha i była mniejsza od powierzchni zasiewów z 1996 r. o 19,6 tys. ha (o 3,1%);
- powierzchnia uprawy pszenżyta w ostatnich latach zwiększyła się z 696,5 tys. ha w 1996 r. do 943,9 tys. ha, tj. o 247,4 tys. ha (o 35,5%);
- powierzchnia uprawy mieszanek zbożowych wyniosła 1364,7 tys. ha i była większa o 101,9 tys. ha (o 8,1%) od zasiewów wykazanych w 1996 r.

W strukturze zasiewów zbóż podstawowych z mieszankami zbożowymi wzrósł udział zbóż intensywnych (pszenicy, jęczmienia i pszenżyta) z 50,0% w 1996 r. do 55,5% w 2002 r., natomiast zmniejszył się udział żyta do 19,7% z 28,1% w 1996 r.

Powierzchnię zasiewów zbóż ogółem według gatunków i grup producentów w 2002 r. przedstawia poniższa tablica.

Tabl. 3. Powierzchnia uprawy zbóż według gatunków i użytkowników

Wyszczególnienie	Ogółem	Zboża podstawowe						Mieszanki zbożowe razem	Kukurydza na ziarno	Gryka, proso i inne zbożowe
		Razem	Pszenica	Żyto	Jęczmień	Owies	Pszenżyto			
w tysiącach hektarów										
Ogółem	8294	6574	2414	1560	1051	605	944	1365	319	36
Sektor prywatny	8161	6458	2345	1550	1031	600	932	1363	305	35
Gospodarstwa indywidualne	7523	5907	2040	1478	937	577	875	1352	230	34
Spółdzielnie produkcji rolniczej	199	171	80	24	35	9	23	7	20	1
Sektor publiczny	133	116	69	10	20	5	12	2	14	1
Gospodarstwa państwowe	125	110	66	10	18	5	11	2	13	0
w procentach										
Ogółem	100,0	100,0	100,0	100,0	100,0	100,0	100,0	100,0	100,0	100,0
Sektor prywatny	98,4	98,2	97,1	99,3	98,1	99,1	98,7	99,8	95,7	99,7
Gospodarstwa indywidualne	90,7	89,9	84,5	94,7	89,2	95,3	92,7	99,0	72,2	95,1
Spółdzielnie produkcji rolniczej	2,4	2,6	3,3	1,6	3,3	1,5	2,4	0,5	6,3	1,4
Sektor publiczny	1,6	1,8	2,9	0,7	1,9	0,9	1,3	0,2	4,3	0,3
Gospodarstwa państwowe	1,5	1,7	2,7	0,6	1,7	0,8	1,2	0,1	4,1	0,3
w odsetkach										
Ogółem	100,0	79,3	29,1	18,8	12,7	7,3	11,4	16,5	3,8	0,4
Sektor prywatny	100,0	79,1	28,7	19,0	12,7	7,3	11,4	16,7	3,8	0,4
Gospodarstwa indywidualne	100,0	78,5	27,1	19,6	12,5	7,7	11,6	18,0	3,0	0,5
Spółdzielnie produkcji rolniczej	100,0	86,2	40,4	12,2	17,6	4,5	11,5	3,5	10,0	0,3
Sektor publiczny	100,0	87,9	52,1	7,9	14,7	4,1	9,1	1,7	10,3	0,1
Gospodarstwa państwowe	100,0	88,0	53,0	7,6	14,4	4,0	9,0	1,3	10,6	0,1

**Rys 1. UDZIAŁ POWIERZCHNI UPRAWY ZBÓŻ
W POWIERZCHNI ZASIEWÓW OGÓŁEM**

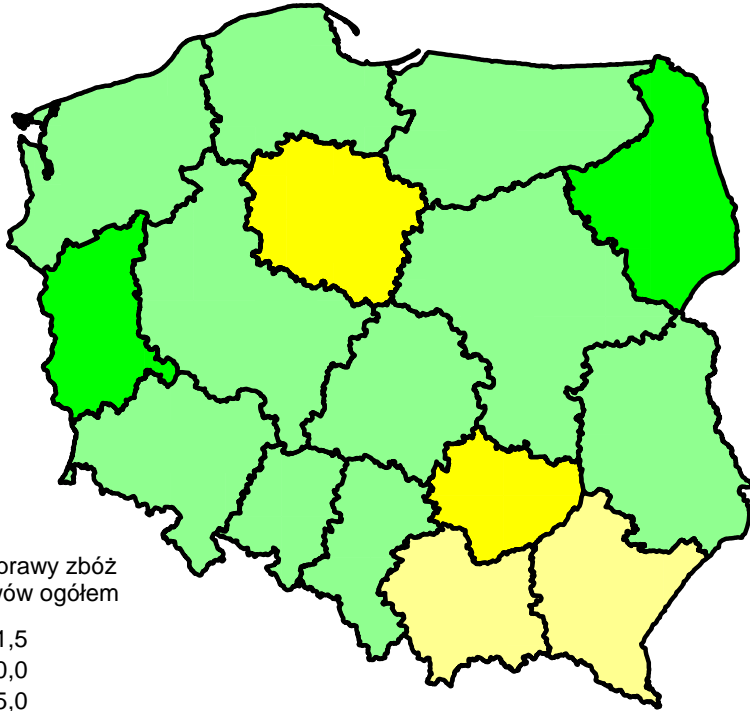

Udział powierzchni uprawy zbóż
w powierzchni zasiewów ogółem

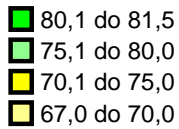

**Rys 2. UDZIAŁ POWIERZCHNI UPRAWY ZIEMNIAKÓW
W POWIERZCHNI ZASIEWÓW OGÓŁEM**

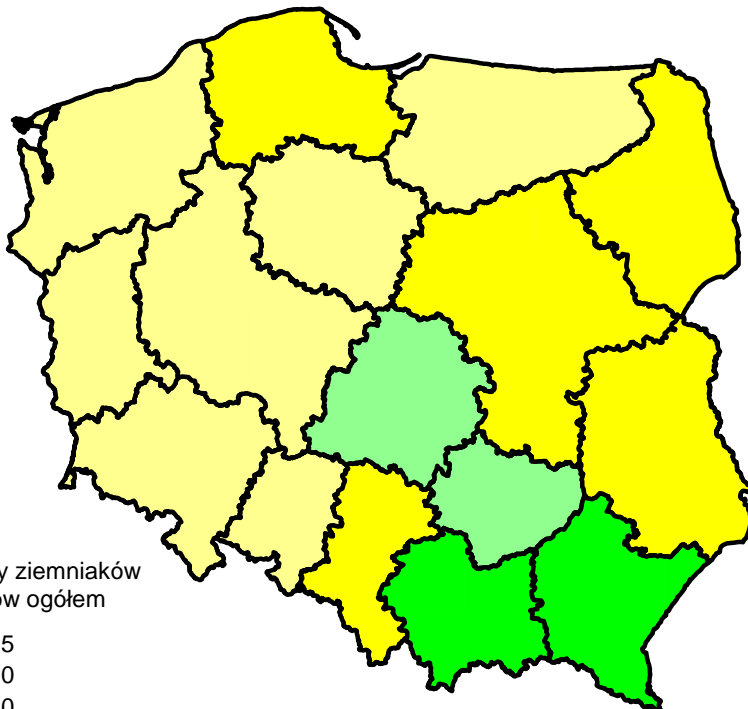

Udział powierzchni uprawy ziemniaków
w powierzchni zasiewów ogółem

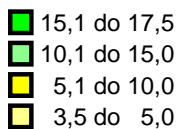

Liczba gospodarstw rolnych zajmujących się uprawą zbóż wyniosła 1668,0 tys., tj. 83,1% liczby gospodarstw rolnych, które zajmowały się uprawą ziemiopłodów.

Tabl. 4. Powierzchnia uprawy zbóż w gospodarstwach rolnych, liczba gospodarstw rolnych prowadzących uprawę zbóż oraz średnia powierzchnia zasiewów zbóż w gospodarstwach uprawiających zboża

Grupy obszarowe powierzchni zasiewów zbóż ogółem w ha	Rolnictwo ogółem				
	powierzchnia zasiewów zbóż w ha	udział w powierzchni zasiewów zbóż ogółem w %	liczba gospodarstw posiadających zasiewy zbóż	udział w ogólnej liczbie gospodarstw z zasiewami zbóż w %	średnia powierzchnia zasiewów zbóż w 1 gospodarstwie w ha
Ogółem	8293690	100,0	1667978	100,0	4,97
Do 1 ha	235150	2,8	524959	31,5	0,45
do 0,1 ha	1049	0,0	18061	1,1	0,06
0,1 – 0,5	73810	0,9	273733	16,4	0,27
0,5 – 1,0	160292	1,9	233165	14,0	0,69
Powyżej 1 ha	8058541	97,2	1143019	68,5	7,05
1 – 2	404027	4,9	294529	17,7	1,37
2 – 3	432633	5,2	181614	10,9	2,38
3 – 5	908274	11,0	237332	14,2	3,83
5 – 7	857408	10,3	147296	8,8	5,82
7 – 10	1002356	12,1	122053	7,3	8,21
10 – 15	998003	12,0	83570	5,0	11,94
15 – 20	532616	6,4	31293	1,9	17,02
20 – 30	549317	6,6	23054	1,4	23,83
30 – 50	443773	5,4	11886	0,7	37,34
50 i więcej	1930134	23,3	10392	0,6	185,73
Grupy obszarowe powierzchni zasiewów zbóż ogółem w ha	Gospodarstwa indywidualne				
	powierzchnia zasiewów zbóż w ha	udział w powierzchni zasiewów zbóż ogółem w %	liczba gospodarstw posiadających zasiewy zbóż	udział w ogólnej liczbie gospodarstw z zasiewami zbóż w	średnia powierzchnia zasiewów zbóż w 1 gospodarstwie w ha
Ogółem	7523245	100,0	1665227	100,0	4,52
Do 1 ha	235122	3,1	524902	31,5	0,45
do 0,1 ha	1049	0,0	18059	1,1	0,06
0,1 – 0,5	73803	1,0	273711	16,4	0,27
0,5 – 1,0	160270	2,1	233132	14,0	0,69
Powyżej 1 ha	7288122	96,9	1140325	68,5	6,39
1 – 2	403887	5,4	294424	17,7	1,37
2 – 3	432435	5,7	181529	10,9	2,38
3 – 5	907933	12,1	237241	14,2	3,83
5 – 7	857038	11,4	147231	8,8	5,82
7 – 10	1001748	13,3	121979	7,3	8,21
10 – 15	996859	13,3	83476	5,0	11,94
15 – 20	531586	7,1	31232	1,9	17,02
20 – 30	547090	7,3	22963	1,4	23,82
30 – 50	438194	5,8	11742	0,7	37,32
50 i więcej	1171352	15,6	8508	0,5	137,68

Średnia powierzchnia zasiewów zbóż ogółem w 1 gospodarstwie rolnym sektora prywatnego zajmującym się ich uprawą wyniosła 4,89 ha, natomiast w gospodarstwach rolnych sektora publicznego 252,02 ha.

Wykres 5. Udział powierzchni zasiewów zbóż ogółem oraz liczby gospodarstw rolnych uprawiających zboża ogółem według grup obszarowych powierzchni zasiewów zbóż rolnictwo ogółem

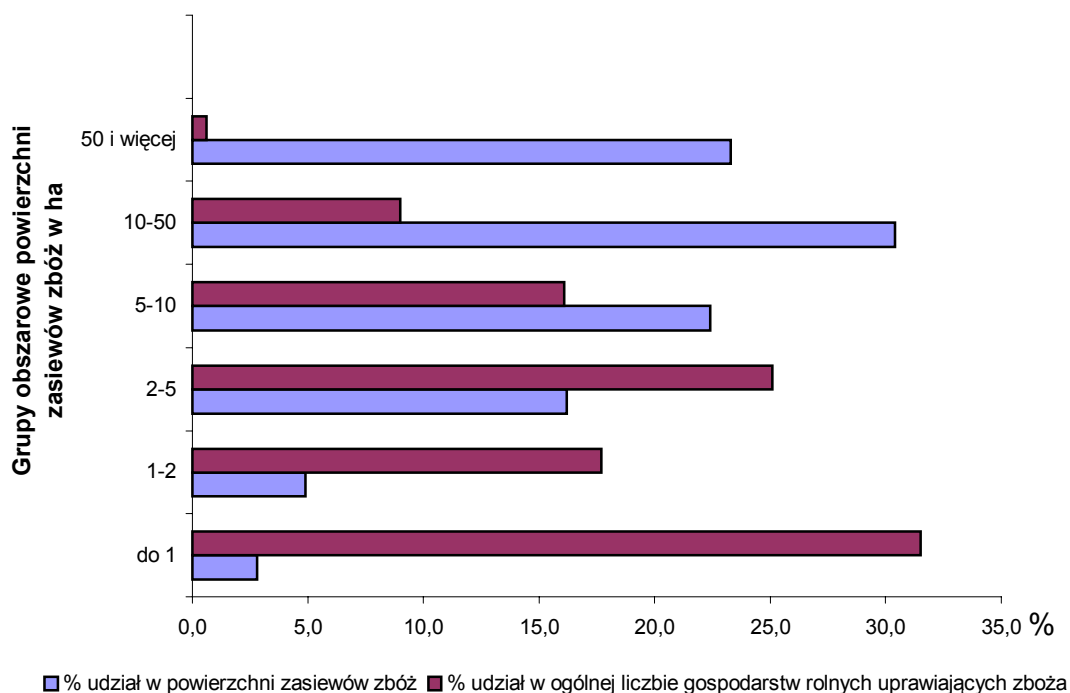

W ogólnej liczbie gospodarstw rolnych zajmujących się uprawą zbóż liczba gospodarstw prowadzących poszczególne uprawy przedstawiała się następująco:

- pszenicę ozimą uprawiało 849,6 tys. gospodarstw rolnych, tj. 50,9% ogólnej liczby gospodarstw rolnych uprawiających zboża;
- pszenicę jarą uprawiało 387,1 tys., tj. 23,2%;
- żyto uprawiało 792,1 tys., tj. 47,5%;
- jęczmień ozimy uprawiało 155,3 tys., tj. 9,3%,
- jęczmień jary uprawiało 501,5 tys., tj. 30,1%,
- owies uprawiało 560,4 tys., tj. 33,6%,
- pszenżyto ozime uprawiało 473,2 tys., tj. 28,4%,

- pszenżyto jare uprawiało 122,7 tys., tj. 7,4%,
- mieszanki zbożowe ozime uprawiało – 96,4 tys., tj. 5,8%,
- mieszanki zbożowe jare uprawiało – 697,9 tys., tj. 41,8%,
- grykę, proso i inne zbożowe uprawiało – 27,8 tys., tj. 1,7%,
- kukurydzę na ziarno uprawiało – 110,4 tys., tj. 6,6%.

Wyniki Powszechnego Spisu Rolnego 2002 r. wykazały, że najwięcej gospodarstw uprawiających pszenicę wystąpiło w województwach: małopolskim (164,8 tys.), podkarpackim (158,3 tys.) oraz lubelskim (144,5 tys.), a najmniej gospodarstw rolnych uprawiających pszenicę wystąpiło w województwach: lubuskim (14,2 tys.), pomorskim (17,3 tys.) oraz warmińsko-mazurskim i zachodniopomorskim (po 18,2 tys.).

Najwięcej gospodarstw rolnych uprawiających żyto wystąpiło w województwach: mazowieckim (149,5 tys.) oraz łódzkim (102,3 tys.), a najmniejszą liczbę gospodarstw rolnych uprawiających żyto zanotowano w województwach: opolskim (11,1 tys.), lubuskim (11,5 tys.), warmińsko-mazurskim i zachodniopomorskim (po 13,0 tys.), dolnośląskim (17,0 tys.) i pomorskim (19,9 tys.).

Najwięcej gospodarstw uprawiających jęczmień zanotowano w województwach: lubelskim (82,4 tys.), małopolskim (74,3 tys.) i wielkopolskim (60,6 tys.), a najmniej gospodarstw rolnych uprawiających jęczmień zanotowano w województwach: lubuskim (9,0 tys.), podlaskim (12,2 tys.), pomorskim i zachodniopomorskim (po 12,5 tys.) oraz warmińsko-mazurskim (12,8 tys.).

Najwięcej gospodarstw rolnych uprawiających owies zanotowano w województwach: mazowieckim (87,7 tys.), podkarpackim (85,3 tys.), małopolskim (84,0 tys.) i lubelskim (66,6 tys.), a najmniej gospodarstw rolnych uprawiających owies zanotowano w województwach: lubuskim (5,2 tys.), warmińsko-mazurskim (7,0 tys.), kujawsko-pomorskim (8,1 tys.), zachodniopomorskim (8,5 tys.) i opolskim (10,0 tys.).

Najwięcej gospodarstw rolnych uprawiających pszenżyto zanotowano w województwach: wielkopolskim (77,0 tys.), mazowieckim (72,8 tys.) i lubelskim (58,3 tys.), a najmniej gospodarstw rolnych uprawiających pszenżyto zanotowano w województwach: zachodniopomorskim (8,0 tys.), lubuskim (10,8 tys.), dolnośląskim (12,6 tys.), pomorskim (14,4 tys.), opolskim (15,9 tys.) i warmińsko-mazurskim (16,5 tys.).

Najwięcej gospodarstw rolnych posiadających zasiewy mieszanek zbożowych zanotowano w województwach: mazowieckim (98,7 tys.), lubelskim (96,3 tys.), wielkopolskim (90,6 tys.) i łódzkim (78,4 tys.), a najmniej gospodarstw rolnych

uprawiających mieszanki zbożowe zanotowano w województwach: lubuskim (11,3 tys.), zachodniopomorskim (11,5 tys.) i pomorskim (15,9 tys.).

Wyniki Powszechnego Spisu Rolnego 2002 r. wykazały, że powierzchnia uprawy kukurydzy na ziarno wzrosła w stosunku do wykazanej w 1996 r. o 249,4 tys. ha (o 359,9%), była również większa od zanotowanej w 2001 r. o 94,3 tys. ha (42,0%). Od 1996 r. odnotowuje się coroczny wzrost powierzchni uprawy kukurydzy na ziarno, przy czym roczny wzrost w latach 1996, 1997 wynosił 11,3%; 1997, 1998 – 10,5%; 1998, 1999 – 22,4%; 1999, 2000 – 46,1%; 2000, 2001 – 47,4%. Najwięcej gospodarstw rolnych uprawiających kukurydżę na ziarno zanotowano w województwach: podkarpackim (29,9 tys.), małopolskim (25,4 tys.) oraz dolnośląskim (10,6 tys.), a najmniej gospodarstw rolnych uprawiających kukurydżę na ziarno zanotowano w województwach: pomorskim (0,1 tys.), zachodniopomorskim (0,2 tys.), warmińsko-mazurskim (0,4 tys.) oraz podlaskim (0,6 tys.).

**Wykres 6. Udział powierzchni zasiewów kukurydzy na ziarno oraz liczby gospodarstw rolnych uprawiających kukurydżę na ziarno według grup obszarowych powierzchni zasiewów kukurydzy na ziarno
rolnictwo ogółem**

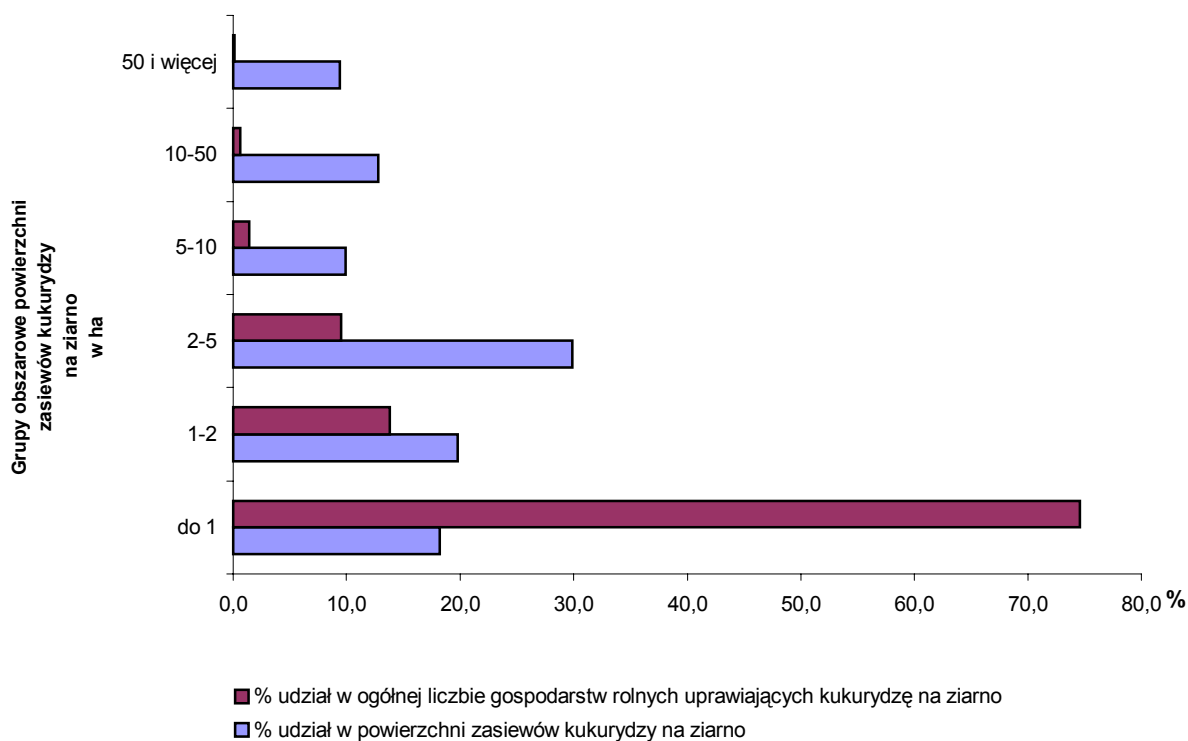

Tabl. 5. Powierzchnia uprawy kukurydzy na ziarno w gospodarstwach rolnych, liczba gospodarstw rolnych prowadzących uprawę kukurydzy na ziarno oraz średnia powierzchnia zasiewów kukurydzy na ziarno w gospodarstwach prowadzących uprawę kukurydzy na ziarno

Grupy obszarowe powierzchni zasiewów kukurydzy na ziarno w ha	Rolnictwo ogółem				
	powierzchnia zasiewów kukurydzy na ziarno w ha	udział w powierzchni zasiewów kukurydzy na ziarno ogółem w %	liczba gospodarstw posiadających zasiewy kukurydzy na ziarno	udział w ogólnej liczbie gospodarstw z zasiewami kukurydzy na ziarno w %	średnia powierzchnia zasiewów kukurydzy na ziarno w 1 gospodarstwie w ha
Ogółem	318694	100,0	110397	100,0	2,89
Do 1 ha	9954	3,1	87336	79,1	0,11
do 0,1 ha	1319	0,4	54366	49,2	0,02
0,1 – 0,5	4925	1,5	26823	24,3	0,18
0,5 – 1,0	3710	1,2	6147	5,6	0,60
Powyżej 1 ha	308739	96,9	23061	20,9	13,39
1 – 2	10183	3,2	8275	7,5	1,23
2 – 3	9145	2,9	4136	3,7	2,21
3 – 5	13272	4,2	3682	3,3	3,60
5 – 7	9855	3,1	1765	1,6	5,58
7 – 10	9365	2,9	1167	1,1	8,02
10 – 15	12438	3,9	1083	1,0	11,48
15 – 20	8494	2,7	508	0,5	16,72
20 – 30	13681	4,3	586	0,5	23,35
30 – 50	21820	6,8	579	0,5	37,69
50 i więcej	200486	62,9	1280	1,2	156,63
Grupy obszarowe powierzchni zasiewów kukurydzy na ziarno w ha	Gospodarstwa indywidualne				
	powierzchnia zasiewów kukurydzy na ziarno w ha	udział w powierzchni zasiewów kukurydzy na ziarno	liczba gospodarstw posiadających zasiewy kukurydzy na ziarno	udział w ogólnej liczbie gospodarstw z zasiewami kukurydzy na ziarno w %	średnia powierzchnia zasiewów kukurydzy na ziarno w 1 gospodarstwie w ha
Ogółem	230017	100,0	109600	100,0	2,10
Do 1 ha	9945	4,3	87316	79,7	0,11
do 0,1 ha	1319	0,6	54365	49,6	0,02
0,1 – 0,5	4923	2,1	26816	24,5	0,18
0,5 – 1,0	3703	1,6	6135	5,6	0,60
Powyżej 1 ha	220072	95,7	22284	20,3	9,88
1 – 2	10147	4,4	8246	7,5	1,23
2 – 3	9123	4,0	4126	3,8	2,21
3 – 5	13193	5,7	3660	3,3	3,60
5 – 7	9749	4,2	1746	1,6	5,58
7 – 10	9212	4,0	1148	1,0	8,02
10 – 15	12101	5,3	1054	1,0	11,48
15 – 20	7953	3,5	475	0,4	16,74
20 – 30	12475	5,4	536	0,5	23,27
30 – 50	17800	7,7	475	0,4	37,47
50 i więcej	118319	51,4	818	0,7	144,64

Liczba gospodarstw rolnych zajmujących się uprawą kukurydzy na ziarno wyniosła 110,4 tys., tj. 5,5% liczby gospodarstw rolnych w których notowano powierzchnię zasiewów.

Średnia powierzchnia zasiewów kukurydzy na ziarno w 1 gospodarstwie rolnym sektora prywatnego zajmującym się jej uprawą wyniosła 2,77 ha, a w gospodarstwie rolnym sektora publicznego 117,04 ha.

Najwięcej gospodarstw rolnych uprawiających grykę, proso i inne zbożowe zanotowano w województwach: lubelskim (12,9 tys.) i mazowieckim (3,1 tys.), a najmniej gospodarstw rolnych uprawiających grykę, proso i inne zbożowe zanotowano w województwach: lubuskim (0,1 tys.), opolskim i zachodniopomorskim (po 0,3 tys.) oraz kujawsko-pomorskim i warmińsko-mazurskim (po 0,4 tys.).

ZASIEWY ROŚLIN STRĄCZKOWYCH JADALNYCH

Powierzchnię uprawy grupy roślin strączkowych jadalnych w 2002 r. określono na 45,4 tys. ha, tj. o ok. 0,6 tys. ha (o 1,2%) mniej niż w 1996 r.

Liczba gospodarstw rolnych zajmujących się uprawą roślin strączkowych jadalnych w 2002 r. wyniosła 52,8 tys., tj. 2,6% ogólnej liczby gospodarstw rolnych prowadzących uprawy.

W poszczególnych grupach obszarowych powierzchni uprawy roślin strączkowych jadalnych, liczba gospodarstw oraz udział gospodarstw z danej grupy obszarowej w ogólnej liczbie gospodarstw uprawiających rośliny strączkowe jadalne, a także średnia powierzchnia uprawy przypadająca na 1 gospodarstwo przedstawiały się następująco:

- 39,4 tys. gospodarstw rolnych tj. 74,6% ogólnej liczby gospodarstw rolnych uprawiających strączkowe jadalne prowadziło ich uprawę na powierzchni do 1 ha, przy średniej powierzchni uprawy roślin strączkowych jadalnych w tych gospodarstwach – 0,21 ha;
- 7,3 tys. gospodarstw rolnych tj. 13,8% ogólnej liczby gospodarstw rolnych uprawiających strączkowe jadalne prowadziło ich uprawę na powierzchni od 1 do 2 ha, przy średniej powierzchni uprawy roślin strączkowych jadalnych w tych gospodarstwach – 1,23 ha;

- 5,0 tys. gospodarstw rolnych tj. 9,5% ogólnej liczby gospodarstw rolnych uprawiających strączkowe jadalne prowadziło ich uprawę na powierzchni od 2 do 5 ha, przy średniej powierzchni uprawy roślin strączkowych jadalnych w tych gospodarstwach – 2,71 ha;
- 1,1 tys. gospodarstw rolnych tj. 2,1% ogólnej liczby gospodarstw rolnych uprawiających strączkowe jadalne prowadziło ich uprawę na powierzchni 5 ha i więcej, przy średniej powierzchni uprawy roślin strączkowych jadalnych w tych gospodarstwach – 13,34 ha.

W gospodarstwach sektora prywatnego średnio w jednym gospodarstwie zajmującym się uprawą strączkowych jadalnych wykazano 0,84 ha powierzchni zasiewów tej grupy roślin, natomiast w gospodarstwach rolnych sektora publicznego 22,70 ha.

Najwięcej gospodarstw rolnych zajmujących się uprawą strączkowych jadalnych zanotowano w województwach: lubelskim (17,9 tys.), małopolskim (8,3 tys.), świętokrzyskim (7,2 tys.) i podkarpackim (5,9 tys.), a najmniej gospodarstw rolnych zajmujących się uprawą strączkowych jadalnych zanotowano w województwach: opolskim (0,3 tys.), lubuskim (0,4 tys.), pomorskim, podlaskim i warmińsko-mazurskim (po 0,5 tys.) oraz zachodniopomorskim (0,6 tys.).

W grupie strączkowych jadalnych fasola była uprawiana w 35,8 tys. gospodarstw rolnych na powierzchni 23,9 tys. ha. Średnia powierzchnia uprawy fasoli w jednym gospodarstwie rolnym wyniosła 0,67 ha.

Najwięcej gospodarstw rolnych zajmujących się uprawą fasoli na ziarno zanotowano w województwach: lubelskim (13,9 tys.), świętokrzyskim (5,6 tys.), małopolskim (4,3 tys.) i podkarpackim (4,2 tys.), a najmniej w województwach: opolskim, pomorskim i warmińsko-mazurskim (po 0,2 tys.), lubuskim (0,3 tys.) oraz zachodniopomorskim (0,4 tys.).

Groch jadalny na ziarno uprawiany był w 18,2 tys. gospodarstw rolnych, a powierzchnia jego zasiewów w tych gospodarstwach wyniosła 17,6 tys. ha. Średnia powierzchnia uprawy grochu jadalnego w jednym gospodarstwie rolnym zajmującym się jego uprawą wyniosła 0,97 ha.

Najwięcej gospodarstw rolnych posiadających powierzchnie zasiewów grochu jadalnego na ziarno zanotowano w województwach: lubelskim (4,4 tys.), małopolskim (3,9 tys.), i podkarpackim (2,3 tys.), a najmniej gospodarstw rolnych uprawiających groch jadalny na ziarno zanotowano w województwach: opolskim i lubuskim (po 0,1 tys.), podlaskim (0,2 tys.), śląskim, pomorskim i zachodniopomorskim (po 0,3 tys.).

Tabl. 6. Powierzchnia uprawy roślin strączkowych jadalnych w gospodarstwach rolnych, liczba gospodarstw rolnych prowadzących uprawę roślin strączkowych jadalnych oraz średnia powierzchnia zasiewów roślin strączkowych jadalnych w gospodarstwach prowadzących uprawę strączkowych jadalnych

Grupy obszarowe powierzchni zasiewów roślin strączkowych jadalnych w ha	Rolnictwo ogółem				
	powierzchnia zasiewów roślin strączkowych jadalnych w ha	udział w powierzchni zasiewów roślin strączkowych jadalnych ogółem w %	liczba gospodarstw posiadających zasiewy roślin strączkowych jadalnych	udział w ogólnej liczbie gospodarstw z zasiewami roślin strączkowych jadalnych w %	średnia powierzchnia zasiewów roślin strączkowych jadalnych w 1 gospodarstwie w ha
Ogółem	45415	100,0	52842	100,0	0,86
Do 1 ha	8248	18,2	39440	74,6	0,21
do 0,1 ha	476	1,0	16162	30,6	0,03
0,1 – 0,5	3515	7,7	16352	30,9	0,21
0,5 – 1,0	4257	9,4	6926	13,1	0,61
Powyżej 1 ha	37168	81,8	13402	25,4	2,77
1 – 2	8992	19,8	7299	13,8	1,23
2 – 3	6728	14,8	3058	5,8	2,20
3 – 5	6849	15,1	1951	3,7	3,51
5 – 7	2848	6,3	521	1,0	5,47
7 – 10	1631	3,6	208	0,4	7,84
10 – 15	1793	3,9	158	0,3	11,35
15 – 20	1097	2,4	67	0,1	16,37
20 – 30	1315	2,9	58	0,1	22,67
30 – 50	1640	3,6	46	0,1	35,65
50 i więcej	4275	9,4	36	0,1	118,75
Grupy obszarowe powierzchni zasiewów roślin strączkowych jadalnych w ha	Gospodarstwa indywidualne				
	powierzchnia zasiewów roślin strączkowych jadalnych w ha	udział w powierzchni zasiewów roślin strączkowych jadalnych ogółem w %	liczba gospodarstw posiadających zasiewy roślin strączkowych jadalnych	udział w ogólnej liczbie gospodarstw z zasiewami roślin strączkowych jadalnych w %	średnia powierzchnia zasiewów roślin strączkowych jadalnych w 1 gospodarstwie w ha
Ogółem	42337	100,0	52726	100,0	0,80
Do 1 ha	8245	19,5	39429	74,8	0,21
do 0,1 ha	476	1,1	16159	30,6	0,03
0,1 – 0,5	3513	8,3	16345	31,0	0,21
0,5 – 1,0	4256	10,1	6925	13,1	0,61
Powyżej 1 ha	34091	80,5	13297	25,2	2,56
1 – 2	8988	21,2	7296	13,8	1,23
2 – 3	6718	15,9	3054	5,8	2,20
3 – 5	6810	16,1	1941	3,7	3,51
5 – 7	2797	6,6	512	1,0	5,46
7 – 10	1563	3,7	200	0,4	7,82
10 – 15	1597	3,8	141	0,3	11,33
15 – 20	957	2,3	59	0,1	16,22
20 – 30	965	2,3	43	0,1	22,44
30 – 50	1012	2,4	29	0,1	34,90
50 i więcej	2684	6,3	22	0,0	122,00

Wykres 7. Udział powierzchni zasiewów roślin strączkowych jadalnych oraz liczby gospodarstw rolnych uprawiających rośliny strączkowe jadalne według grup obszarowych powierzchni zasiewów strączkowych jadalnych rolnictwo ogółem

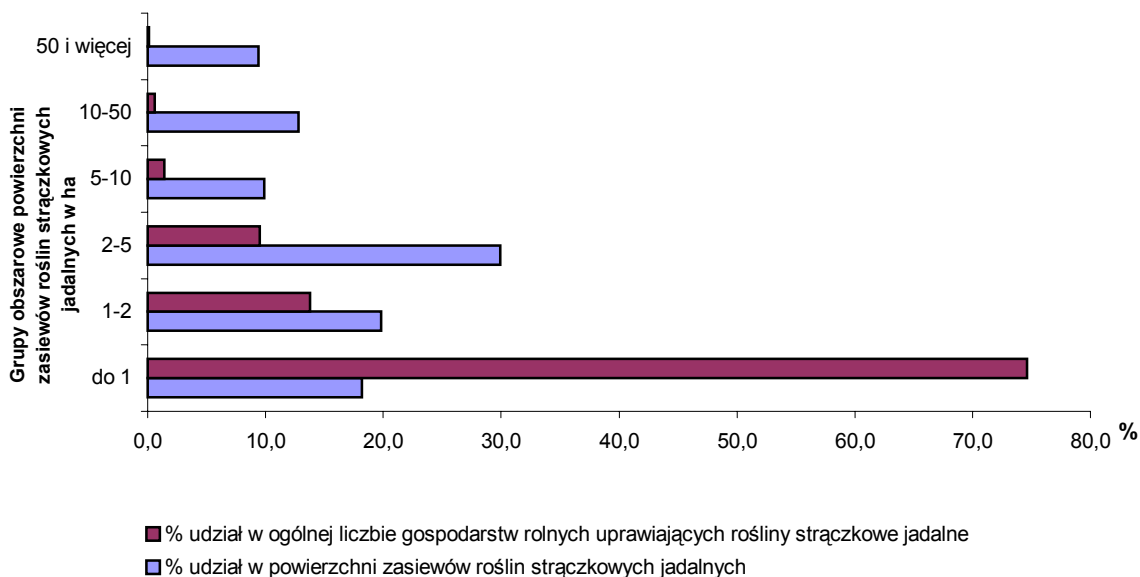

POWIERZCHNIA UPRAWY ZIEMNIAKÓW

Według Powszechnego Spisu Rolnego w 2002 roku powierzchnia uprawy ziemniaków wyniosła 803,4 tys. ha i w porównaniu do roku 2001 była mniejsza o 390,8 tys. ha, tj. o 32,7%. W porównaniu do danych powszechnego spisu rolnego z 1996 roku, powierzchnia uprawy ziemniaków zmniejszyła się o 538,5 tys. ha, tj. o 40,1%.

Liczba gospodarstw rolnych zajmujących się uprawą ziemniaków wyniosła – 1555,2 tys., tj. 77,5% ogólnej liczby gospodarstw posiadających grunty pod zasiewami.

W poszczególnych grupach obszarowych powierzchni uprawy ziemniaków, liczba gospodarstw rolnych oraz udział gospodarstw z danej grupy obszarowej w ogólnej liczbie gospodarstw uprawiających ziemniaki, a także średnia powierzchnia uprawy przypadająca na 1 gospodarstwo przedstawiały się następująco:

- na powierzchni do 1 ha uprawy ziemniaków - liczba gospodarstw rolnych uprawiających ziemniaki wyniosła 1328,5 tys. tj. 85,4% ogólnej liczby gospodarstw rolnych uprawiających ziemniaki, przy średniej powierzchni uprawy ziemniaków w tych gospodarstwach – 0,31 ha;

- na powierzchni od 1 do 2 ha uprawy ziemniaków liczba gospodarstw rolnych uprawiających ziemniaki wyniosła 169,4 tys. tj. 10,9 % gospodarstw rolnych uprawiających ziemniaki, przy średniej powierzchni uprawy ziemniaków w tych gospodarstwach – 1,16 ha;
- na powierzchni od 2 do 3 ha uprawy ziemniaków liczba gospodarstw uprawiających ziemniaki wyniosła 34,6 tys. tj. 2,2 % gospodarstw rolnych, przy średniej powierzchni uprawy ziemniaków w tych gospodarstwach – 2,16 ha;
- na powierzchni 3 ha i więcej uprawy ziemniaków liczba gospodarstw uprawiających ziemniaki wyniosła 22,6 tys. tj. 1,5% gospodarstw rolnych, przy średniej powierzchni uprawy ziemniaków w tych gospodarstwach – 5,55 ha.

W gospodarstwach indywidualnych było 1554,6 tys. gospodarstw rolnych uprawiających ziemniaki, z tego 1328,4 tys. tj. 85,5% gospodarstw indywidualnych wykazało powierzchnię uprawy ziemniaków do 1 ha.

Najwięcej gospodarstw uprawiających ziemniaki zanotowano w województwach: podkarpackim i małopolskim (po 206,7 tys.), lubelskim (199,5 tys.) i mazowieckim (188,5 tys.), a najmniej w województwach: lubuskim (23,5 tys.), zachodniopomorskim (27,4 tys.), pomorskim (34,2 tys.) i opolskim (34,6 tys.)

**Wykres 8. Udział powierzchni uprawy ziemniaków oraz liczby gospodarstw rolnych uprawiających ziemniaki według grup obszarowych powierzchni uprawy ziemniaków
rolnictwo ogółem**

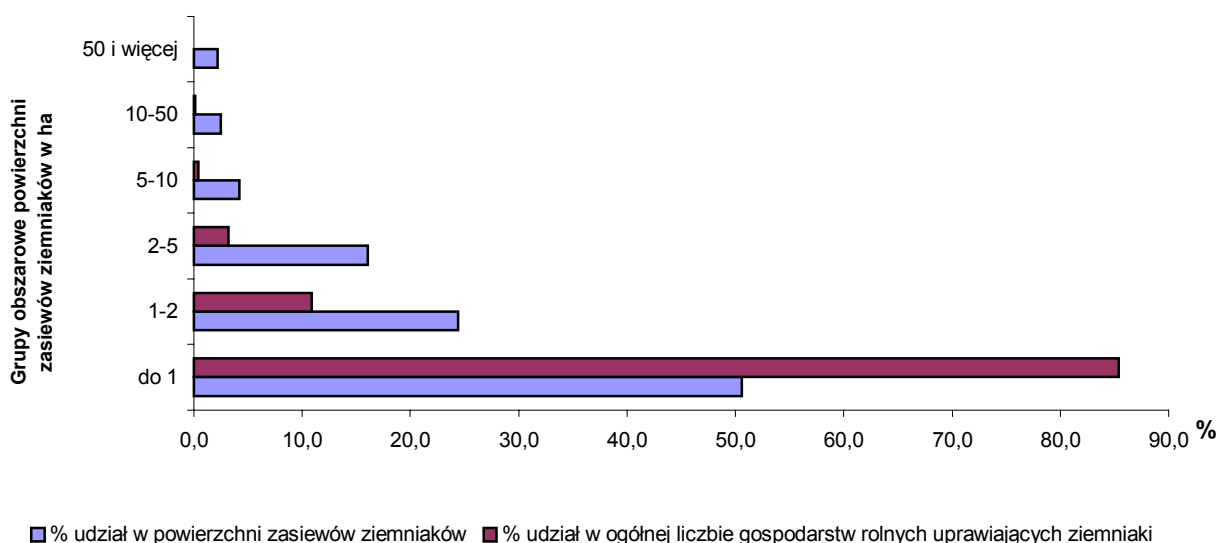

Tabl. 7. Powierzchnia uprawy ziemniaków w gospodarstwach rolnych, liczba gospodarstw rolnych prowadzących uprawę ziemniaków oraz średnia powierzchnia uprawy ziemniaków w gospodarstwach prowadzących uprawę ziemniaków

Grupy obszarowe powierzchni uprawy ziemniaków w ha	Rolnictwo ogółem				
	powierzchnia uprawy ziemniaków w ha	udział w powierzchni ogólnej ziemniaków w %	liczba gospodarstw z uprawą ziemniaków	udział w ogólnej liczbie gospodarstw uprawiających ziemniaki w %	średnia powierzchnia uprawy ziemniaków w 1 gospodarstwie w ha
Ogółem	803385	100,0	1555200	100,0	0,52
Do 1 ha	406834	50,6	1328544	85,4	0,31
do 0,1 ha	7467	0,9	147780	9,5	0,05
0,1 – 0,5	196409	24,4	832926	53,6	0,24
0,5 – 1,0	202958	25,3	347838	22,4	0,58
Powyżej 1 ha	396551	49,4	226656	14,6	1,75
1 – 2	196313	24,4	169430	10,9	1,16
2 – 3	74578	9,3	34585	2,2	2,16
3 – 5	54338	6,8	15717	1,0	3,46
5 – 7	21345	2,7	3894	0,3	5,48
7 – 10	12013	1,5	1529	0,1	7,86
10 – 15	9844	1,2	882	0,1	11,16
15 – 20	3569	0,4	222	0,0	16,08
20 – 30	4333	0,5	195	0,0	22,22
30 – 50	2934	0,4	85	0,0	34,52
50 i więcej	17284	2,2	117	0,0	147,73
Grupy obszarowe powierzchni uprawy ziemniaków w ha	Gospodarstwa indywidualne				
	powierzchnia uprawy ziemniaków w ha	udział w powierzchni ogólnej ziemniaków w %	liczba gospodarstw z uprawą ziemniaków	udział w ogólnej liczbie gospodarstw uprawiających ziemniaki w %	średnia powierzchnia uprawy ziemniaków w 1 gospodarstwie w ha
Ogółem	789628	100,0	1554550	100,0	0,51
Do 1 ha	406764	51,5	1328393	85,5	0,31
do 0,1 ha	7466	0,9	147770	9,5	0,05
0,1 – 0,5	196390	24,9	832865	53,6	0,24
0,5 – 1,0	202908	25,7	347758	22,4	0,58
Powyżej 1 ha	382864	48,5	226157	14,5	1,69
1 – 2	196124	24,8	169276	10,9	1,16
2 – 3	74392	9,4	34499	2,2	2,16
3 – 5	54042	6,8	15633	1,0	3,46
5 – 7	21118	2,7	3853	0,2	5,48
7 – 10	11830	1,5	1507	0,1	7,85
10 – 15	9583	1,2	859	0,1	11,16
15 – 20	3402	0,4	212	0,0	16,05
20 – 30	4080	0,5	184	0,0	22,17
30 – 50	2455	0,3	72	0,0	34,10
50 i więcej	5838	0,7	62	0,0	94,16

UPRAWY PRZEMYSŁOWE

Rośliny zaliczane do grupy przemysłowych uprawiano na powierzchni 757,5 tys. ha stanowiącej 7,0% ogólnej powierzchni zasiewów. W porównaniu do zasiewów z 1996 r. jest to na zbliżonym poziomie, a w porównaniu do zasiewów ubiegłorocznych powierzchnia uprawy roślin przemysłowych była mniejsza o 21,2 tys. ha (o 2,7%).

Buraki cukrowe

Powierzchnia uprawy ogółem buraków cukrowych w 2002 roku zajmowała 303,0 tys. ha, tj. o 14,4 tys. ha (o 4,5 %) mniej niż w roku 2001 i o 149,6 tys. ha (o 33,1%) mniej od powierzchni zanotowanej w powszechnym spisie rolnym w 1996 roku.

Wykres 9. Udział powierzchni zasiewów buraków cukrowych oraz liczby gospodarstw rolnych uprawiających buraki cukrowe według grup obszarowych powierzchni zasiewów buraków cukrowych rolnictwo ogółem

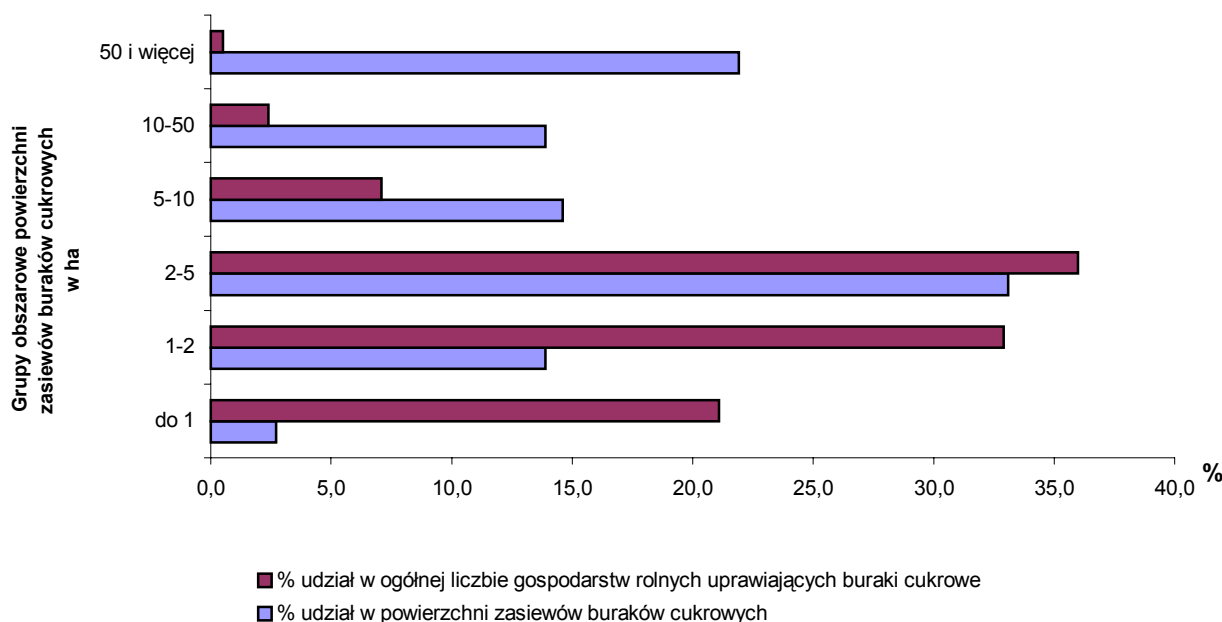

Liczba gospodarstw rolnych zajmujących się uprawą buraków cukrowych w 2002 roku wyniosła 101,3 tys., stanowiąc 5,0% w ogólnej liczbie gospodarstw rolnych posiadających grunty pod zasiewami.

W poszczególnych grupach obszarowych powierzchni uprawy buraków cukrowych, liczba gospodarstw rolnych oraz udział gospodarstw z danej grupy obszarowej w ogólnej liczbie gospodarstw rolnych uprawiających buraki cukrowe, a także średnia powierzchnia uprawy buraków cukrowych przypadająca na 1 gospodarstwo są następujące:

- na powierzchni do 1 ha uprawę buraków cukrowych prowadziło 21,3 tys., tj. 21,1% gospodarstw rolnych uprawiających buraki cukrowe, przy średniej powierzchni uprawy buraków cukrowych w tych gospodarstwach 0,38 ha;
- na powierzchni od 1 do 2 ha uprawę buraków cukrowych prowadziło 33,3 tys., tj. 32,9% gospodarstw rolnych uprawiających buraki cukrowe, przy średniej powierzchni uprawy buraków cukrowych w tych gospodarstwach 1,27 ha;
- na powierzchni od 2 do 5 ha uprawę buraków cukrowych prowadziło 36,5 tys., tj. 36,0 % gospodarstw rolnych uprawiających buraki cukrowe, przy średniej powierzchni uprawy buraków cukrowych w tych gospodarstwach 2,75 ha;
- na powierzchni od 5 do 10 ha, uprawę buraków cukrowych prowadziło ok. 7,2 tys., tj. 7,1%. gospodarstw rolnych uprawiających buraki cukrowe, przy średniej powierzchni uprawy buraków cukrowych w tych gospodarstwach 6,13 ha;
- na powierzchni 10 ha i więcej, uprawę buraków cukrowych prowadziło ok. 2,9 tys., tj. 2,9% gospodarstw rolnych uprawiających buraki cukrowe, przy średniej powierzchni uprawy buraków cukrowych w tych gospodarstwach 36,70 ha.

W 2002 r. w gospodarstwach indywidualnych - 100,6 tys. gospodarstw rolnych uprawiało buraki cukrowe, z tego:

- powierzchnię uprawy buraków cukrowych do 1 ha, wykazało 21,3 tys. gospodarstw rolnych, tj. 21,2% wszystkich gospodarstw indywidualnych uprawiających buraki cukrowe;
- powierzchnię uprawy buraków cukrowych powyżej 1 ha, wykazało 79,3 tys. gospodarstw rolnych, tj. 78,8% wszystkich gospodarstw indywidualnych uprawiających buraki cukrowe.

Najwięcej gospodarstw rolnych uprawiających buraki cukrowe zanotowano w województwach: lubelskim (24,0 tys.), kujawsko-pomorskim (16,4 tys.), wielkopolskim (14,2 tys.) i mazowieckim (10,5 tys.); najmniej w lubuskim (0,6 tys.), warmińsko-mazurskim (0,8 tys.) i małopolskim (0,9 tys.).

Tabl. 8. Powierzchnia uprawy buraków cukrowych w gospodarstwach rolnych, liczba gospodarstw rolnych prowadzących uprawę buraków cukrowych oraz średnia powierzchnia zasiewów buraków cukrowych w gospodarstwach prowadzących uprawę buraków cukrowych

Grupy obszarowe powierzchni uprawy buraków cukrowych w ha	Rolnictwo ogółem				
	powierzchnia uprawy buraków cukrowych w ha	udział w ogólnej powierzchni uprawy buraków cukrowych w %	liczba gospodarstw z uprawą buraków cukrowych	udział w ogólnej liczbie gospodarstw uprawiających buraków cukrowych w %	średnia powierzchnia uprawy buraków cukrowych w 1 gospodarstwie w ha
Ogółem	303038	100,0	101292	100,0	2,99
Do 1 ha	8206	2,7	21341	21,1	0,38
do 0,1 ha	151	0,0	4725	4,7	0,03
0,1 – 0,5	1578	0,5	6598	6,5	0,24
0,5 – 1,0	6477	2,1	10018	9,9	0,65
Powyżej 1 ha	294832	97,3	79951	78,9	3,69
1 – 2	42202	13,9	33300	32,9	1,27
2 – 3	46083	15,2	20988	20,7	2,20
3 – 5	54194	17,9	15518	15,3	3,49
5 – 7	28190	9,3	5159	5,1	5,46
7 – 10	15948	5,3	2037	2,0	7,83
10 – 15	14341	4,7	1285	1,3	11,16
15 – 20	6283	2,1	386	0,4	16,28
20 – 30	8345	2,8	371	0,4	22,49
30 – 50	13008	4,3	353	0,3	36,85
50 i więcej	66238	21,9	554	0,5	119,56
Grupy obszarowe powierzchni uprawy buraków cukrowych w ha	Gospodarstwa indywidualne				
	powierzchnia uprawy buraków cukrowych w ha	udział w ogólnej powierzchni uprawy buraków cukrowych w %	liczba gospodarstw z uprawą buraków cukrowych	udział w ogólnej liczbie gospodarstw uprawiających buraków cukrowych w %	średnia powierzchnia uprawy buraków cukrowych w 1 gospodarstwie w ha
Ogółem	254020	100,0	100627	100,0	2,52
Do 1 ha	8204	3,2	21338	21,2	0,38
do 0,1 ha	151	0,1	4725	4,7	0,03
0,1 – 0,5	1577	0,6	6597	6,6	0,24
0,5 – 1,0	6476	2,5	10016	10,0	0,65
Powyżej 1 ha	245816	96,8	79289	78,8	3,10
1 – 2	42199	16,6	33298	33,1	1,27
2 – 3	46068	18,1	20982	20,9	2,20
3 – 5	54124	21,3	15498	15,4	3,49
5 – 7	28101	11,1	5143	5,1	5,46
7 – 10	15790	6,2	2017	2,0	7,83
10 – 15	13688	5,4	1229	1,2	11,14
15 – 20	5752	2,3	354	0,4	16,25
20 – 30	6546	2,6	293	0,3	22,34
30 – 50	8085	3,2	220	0,2	36,75
50 i więcej	25463	10,0	255	0,3	99,85

**Rys 3. UDZIAŁ POWIERZCHNI UPRAWY BURAKÓW CUKROWYCH
W POWIERZCHNI ZASIEWÓW OGÓŁEM**

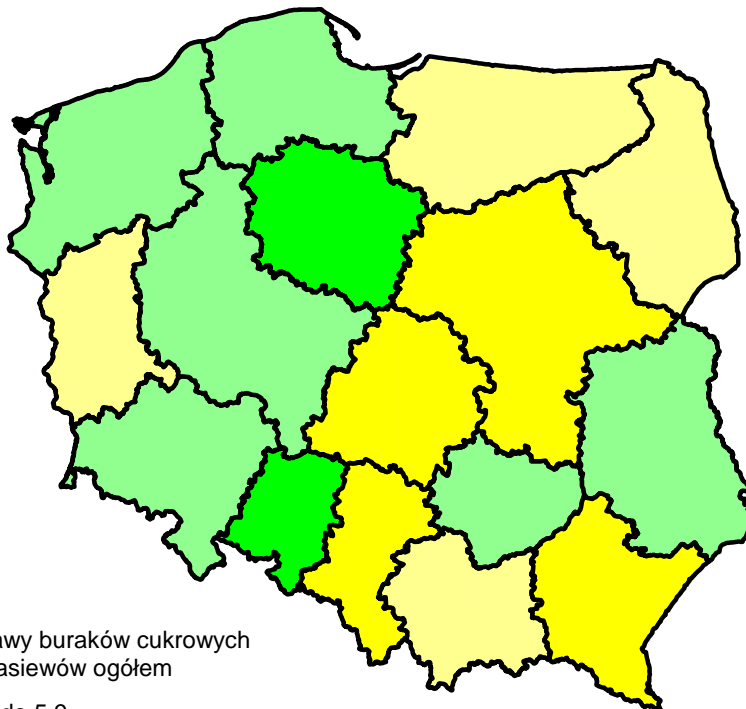

Udział powierzchni uprawy buraków cukrowych
w powierzchni zasiewów ogółem

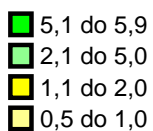

**Rys 4. UDZIAŁ POWIERZCHNI UPRAWY RZEPAKU I RZEPIKU
W POWIERZCHNI ZASIEWÓW OGÓŁEM**

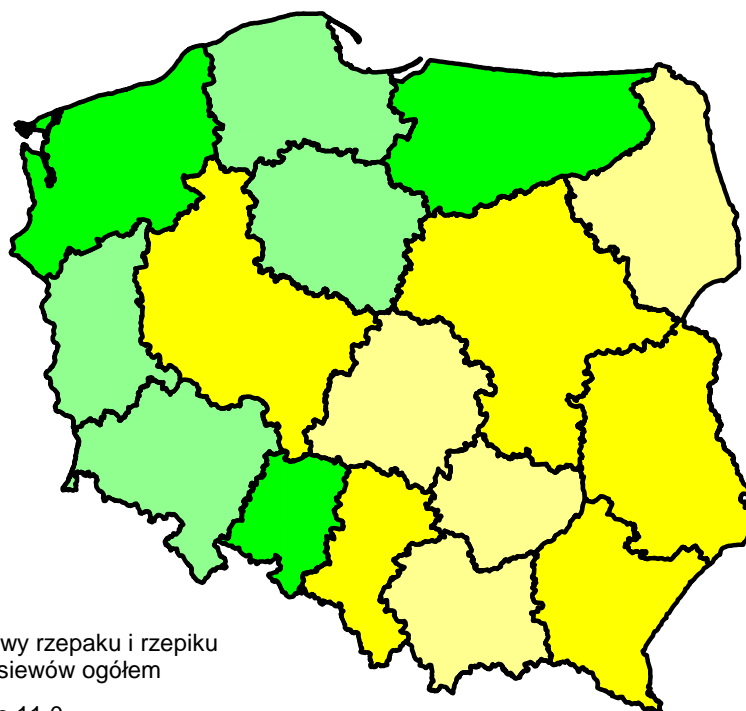

Udział powierzchni uprawy rzepaku i rzepiku
w powierzchni zasiewów ogółem

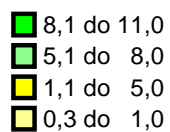

Rzepak i rzepik

Według wyników Powszechnego Spisu Rolnego 2002 r., powierzchnia uprawy rzepaku i rzepiku ogółem w kraju wyniosła 439,0 tys. ha i była mniejsza o 4,2 tys. ha, tj. o 1,0% od zasiewów rzepaku i rzepiku w 2001 r., natomiast większa o 156,4 tys. ha, tj. o 55,3% od powierzchni zasiewów wykazanej w poprzednim spisie rolnym z 1996 r.

Największą powierzchnią uprawy rzepaku i rzepiku w 2002 r. charakteryzowały się województwa: zachodniopomorskie – 66,2 tys. ha, wielkopolskie – 64,8 tys. ha, dolnośląskie – 54,0 tys. ha, kujawsko-pomorskie – 51,3 tys. ha oraz warmińsko-mazurskie – 47,4 tys. ha.

Najmniej rzepaku i rzepiku uprawiano w województwach: podlaskim – 1,8 tys. ha, małopolskim – 2,3 tys. ha oraz świętokrzyskim – 2,7 tys. ha.

Liczba gospodarstw rolnych zajmujących się uprawą rzepaku i rzepiku w 2002 r. wyniosła 43,0 tys. i była większa o 14,5 tys., tj. o 50,9% od liczby gospodarstw rolnych uprawiających rzepak i rzepik w 1996 r.

W poszczególnych grupach obszarowych powierzchni uprawy rzepaku i rzepiku, liczba gospodarstw rolnych oraz udział gospodarstw danej grupy obszarowej w ogólnej liczbie gospodarstw uprawiającej rzepak i rzepik, a także średnia powierzchnia uprawy przypadająca na 1 gospodarstwo rolne są następujące:

- do 1 ha powierzchni uprawy rzepaku i rzepiku, jego uprawą zajmowało się 5,7 tys. gospodarstw rolnych tj. 13,3% ogólnej liczby gospodarstw uprawiających rzepak i rzepik, (o 1,2 tys. gospodarstw rolnych, tj. o 28,2% więcej niż w 1996 r.), przy średniej powierzchni uprawy rzepaku i rzepiku w tych gospodarstwach wynoszącej 0,24 ha;
- od 1 do 2 ha powierzchni uprawy rzepaku i rzepiku, jego uprawą zajmowało się 7,2 tys. gospodarstw rolnych tj. 16,7% ogólnej liczby gospodarstw uprawiających rzepak i rzepik, (o 0,8 tys. gospodarstw rolnych, tj. o 10,7% mniej niż w 1996 r), przy średniej powierzchni uprawy rzepaku i rzepiku w tych gospodarstwach wynoszącej 1,32 ha;
- od 2 do 5 ha powierzchni uprawy rzepaku i rzepiku, jego uprawą zajmowało się 16,5 tys. gospodarstw rolnych tj. 38,5% ogólnej liczby gospodarstw uprawiających rzepak i rzepik, (o 6,8 tys. gospodarstw rolnych, tj. o 70,5% więcej niż w 1996 r.), przy średniej powierzchni uprawy rzepaku i rzepiku w tych gospodarstwach wynoszącej 2,95 ha;
- od 5 do 10 ha powierzchni uprawy rzepaku i rzepiku, jego uprawą zajmowało się 7,0 tys. gospodarstw rolnych tj. 16,3% ogólnej liczby gospodarstw uprawiających rzepak i rzepik, (o 4,3 tys. gospodarstw rolnych, tj. o 155,0% więcej niż w 1996 r.), przy średniej powierzchni uprawy rzepaku i rzepiku w tych gospodarstwach wynoszącej 6,39 ha;

- od 10 do 50 ha powierzchni uprawy rzepaku i rzepiku, jego uprawą zajmowało się 4,8 tys. gospodarstw rolnych tj. 11,3% ogólnej liczby gospodarstw uprawiających rzepak i rzepik, (o 2,5 tys. gospodarstw rolnych, tj. o 114,5% więcej niż w 1996 r.), przy średniej powierzchni uprawy rzepaku i rzepiku w tych gospodarstwach wynoszącej 18,59 ha;
- w gospodarstwach rolnych posiadających 50 ha i więcej powierzchni uprawy rzepaku i rzepiku, jego uprawą zajmowało się 1,7 tys. gospodarstw rolnych tj. 3,9% ogólnej liczby gospodarstw uprawiających rzepak i rzepik, (o 0,4 tys. gospodarstw rolnych, tj. o 32,8% więcej niż w 1996 r.), przy średniej powierzchni uprawy rzepaku i rzepiku w tych gospodarstwach wynoszącej 144,54 ha.

Wykres 10. Udział powierzchni zasiewów rzepaku i rzepiku oraz liczby gospodarstw rolnych uprawiających rzepak i rzepik według grup obszarowych powierzchni zasiewów rzepaku i rzepiku rolnictwo ogółem

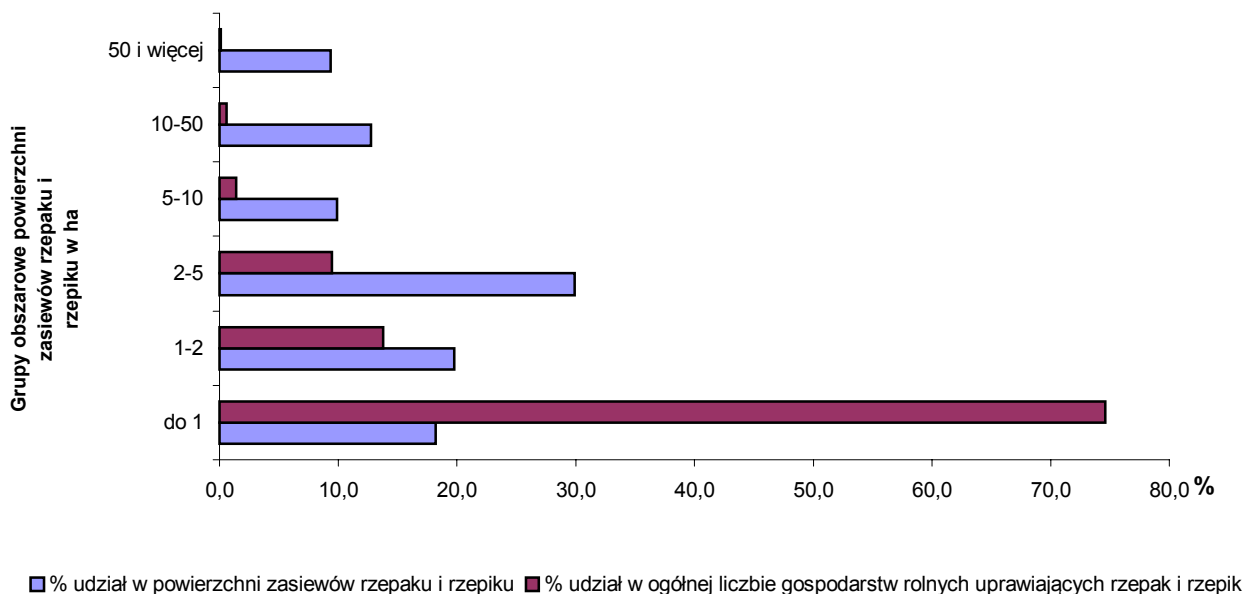

Najwięcej gospodarstw w 2002 r. uprawiało rzepak i rzepik w województwach: dolnośląskim (6,5 tys.), kujawsko-pomorskim (6,2 tys.), wielkopolskim (5,0 tys.), lubelskim (4,9 tys.) i opolskim (4,9 tys.), a najmniej w województwach: małopolskim (0,1 tys.), podlaskim (0,2 tys.), lubuskim (0,8 tys.) i świętokrzyskim (0,9 tys.).

Tabl. 9. Powierzchnia uprawy rzepaku i rzepiku w gospodarstwach rolnych, liczba gospodarstw rolnych prowadzących uprawę rzepaku i rzepiku oraz średnia powierzchnia zasiewów rzepaku i rzepiku w gospodarstwach prowadzących uprawę rzepaku i rzepiku

Grupy obszarowe powierzchni zasiewów rzepaku i rzepiku w ha	Rolnictwo ogółem				
	powierzchnia zasiewów rzepaku i rzepiku ha	udział w powierzchni zasiewów rzepaku i rzepiku ogółem w %	liczba gospodarstw posiadających zasiewy rzepaku i rzepiku	udział w ogólnej liczbie gospodarstw z zasiewami rzepaku i rzepiku w %	średnia powierzchnia zasiewów rzepaku i rzepiku w 1 gospodarstwie w ha
Ogółem	438986	100,0	42982	100,0	10,21
Do 1 ha	1377	0,3	5727	13,3	0,24
do 0,1 ha	100	0,0	3153	7,3	0,03
0,1 – 0,5	258	0,1	1087	2,5	0,24
0,5 – 1,0	1019	0,2	1487	3,5	0,69
Powyżej 1 ha	437612	99,7	37255	86,7	11,75
1 – 2	9485	2,2	7186	16,7	1,32
2 – 3	16975	3,9	7655	17,8	2,22
3 – 5	31844	7,3	8883	20,7	3,58
5 – 7	24336	5,5	4416	10,3	5,51
7 – 10	20362	4,6	2579	6,0	7,90
10 – 15	25258	5,8	2248	5,2	11,24
15 – 20	14358	3,3	878	2,0	16,35
20 – 30	20747	4,7	913	2,1	22,72
30 – 50	29679	6,8	805	1,9	36,87
50 i więcej	244568	55,7	1692	3,9	144,54
Grupy obszarowe powierzchni zasiewów rzepaku i rzepiku w ha	Gospodarstwa indywidualne				
	powierzchnia zasiewów rzepaku i rzepiku ha	udział w powierzchni zasiewów rzepaku i rzepiku ogółem w %	liczba gospodarstw posiadających zasiewy rzepaku i rzepiku	udział w ogólnej liczbie gospodarstw z zasiewami rzepaku i rzepiku w %	średnia powierzchnia zasiewów rzepaku i rzepiku w 1 gospodarstwie w ha
Ogółem	284008	100,0	41664	100,0	6,82
Do 1 ha	1372	0,5	5717	13,7	0,24
do 0,1 ha	100	0,0	3152	7,6	0,03
0,1 – 0,5	257	0,1	1084	2,6	0,24
0,5 – 1,0	1015	0,4	1481	3,6	0,69
Powyżej 1 ha	282635	99,5	35947	86,3	7,86
1 – 2	9469	3,3	7174	17,2	1,32
2 – 3	16962	6,0	7649	18,4	2,22
3 – 5	31791	11,2	8869	21,3	3,58
5 – 7	24250	8,5	4400	10,6	5,51
7 – 10	20119	7,1	2549	6,1	7,89
10 – 15	24770	8,7	2206	5,3	11,23
15 – 20	13495	4,8	827	2,0	16,32
20 – 30	18550	6,5	820	2,0	22,62
30 – 50	22669	8,0	622	1,5	36,45
50 i więcej	100560	35,4	831	2,0	121,01

Zasiewy lnu i konopi

Wyniki Powszechnego Spisu Rolnego 2002 r. wykazały, że powierzchnia uprawy lnu wyniosła 5,1 tys. ha i stanowiła tylko 0,05% ogólnej powierzchni zasiewów, a 0,7% w strukturze roślin przemysłowych. Wyjątkowo duża pracochłonność i stosunkowo niewielki stopień zmechanizowania prac związanych z uprawą i sprzętem tych roślin, przy niedostatecznie zorganizowanym zbycie uzyskanej produkcji oraz zmniejszającym się zainteresowaniem uprawą lnu i konopi spowodował, że w porównaniu z rokiem 1996 powierzchnia uprawy lnu i konopi łącznie zmniejszyła się o ok. 0,9 tys. ha, tj. o 14,5%. Uprawą tych roślin zajmowało się w 2002 r. ok. 4,0 tys. gospodarstw rolnych.

Wielkość areалу nie przekraczała 1 ha w 45,4% gospodarstw rolnych zajmujących się uprawą lnu, a w 40,5% gospodarstw rolnych uprawiano len na powierzchni od 1 do 2 ha.

Średnio w jednym gospodarstwie rolnym uprawiającym len powierzchnia zasiewów wyniosła 1,29 ha, z tego w gospodarstwach rolnych sektora prywatnego 1,29 ha, a w gospodarstwach rolnych sektora publicznego 3,44 ha.

Najwięcej gospodarstw rolnych zajmujących się uprawą lnu zanotowano w województwie lubelskim (3,7 tys.), tj. 92,8% wszystkich gospodarstw rolnych, które zajmowały się uprawą lnu.

Uprawą konopi w kraju zajmowało się w 2002 r. tylko 71 gospodarstw rolnych, a powierzchnia zasiewów wynosiła ok. 83 ha. Najwięcej gospodarstw uprawiających konopie zanotowano w województwach: lubelskim (21) i dolnośląskim (20).

Uprawy tytoniu

Wyniki Powszechnego Spisu Rolnego 2002 r. wykazały, że powierzchnia uprawy tytoniu wyniosła 10,3 tys. ha i stanowiła 0,1% ogólnej powierzchni zasiewów. W porównaniu z rokiem 1996 powierzchnia uprawy tytoniu zmniejszyła się o ok. 5,6 tys. ha.

Podobnie jak przy uprawie lnu i konopi, duża pracochłonność i stosunkowo niewielki stopień zmechanizowania prac związanych z uprawą i sprzętem tytoniu, przy niedostatecznie zorganizowanym zbycie uzyskanej produkcji oraz stosowanie wysokich norm jakościowych, spowodowało, że uprawą tytoniu zajmowało się tylko 13,5 tys. gospodarstw. Aż w 32,3% gospodarstw rolnych zajmujących się uprawą tytoniu wielkość areálu wynosiła od 0,1 do 0,5 ha, a w 42,2% gospodarstw rolnych uprawiano tytoń na powierzchni od 0,5 do 1 ha. Gospodarstwa rolne uprawiające tytoń na powierzchni 1-2 ha stanowiły 19,2% wszystkich

gospodarstw uprawiających tytoń, a plantacje tytoniu o areale 5 ha i więcej uprawiało w kraju tylko 49 gospodarstw rolnych.

Średnio w jednym gospodarstwie rolnym uprawiającym tytoń powierzchnia uprawy tytoniu wyniosła 0,76 ha i w porównaniu do wyników ze spisu 1996 r. wzrosła o 0,26 ha.

Najwięcej gospodarstw rolnych zajmujących się uprawą tytoniu zanotowano w województwach: lubelskim (6,3 tys.), świętokrzyskim (1,8 tys.), kujawsko-pomorskim, małopolskim i podkarpackim (po 1,1 tys.), najmniej gospodarstw rolnych uprawiających tytoń zanotowano w województwach: zachodniopomorskim, wielkopolskim, opolskim, lubuskim, łódzkim oraz śląskim.

UPRAWY PASTEWNE

Wyniki Powszechnego Spisu Rolnego 2002 r. wykazały, że powierzchnia uprawy roślin pastewnych wyniosła 562,1 tys. ha, co stanowiło 5,2% w ogólnej powierzchni zasiewów. W porównaniu do danych z 1996 r. powierzchnia uprawy roślin pastewnych była mniejsza o 454,1 tys. ha, tj. o 44,7%, a w porównaniu do zasiewów z roku poprzedniego powierzchnia uprawy roślin pastewnych zmniejszyła się o 483,2 tys. ha (o 46,2%).

Rośliny okopowe pastewne

Powierzchnia uprawy roślin okopowych pastewnych wyniosła 51,0 tys. ha i była mniejsza od powierzchni uprawy z 1996 r. o 64,7 tys. ha (o 55,9%). Liczba gospodarstw rolnych zajmujących się uprawą roślin okopowych pastewnych wyniosła 211,4 tys., tj. 10,5% ogółu gospodarstw prowadzących uprawy.

W poszczególnych grupach obszarowych powierzchni uprawy roślin okopowych pastewnych, liczba gospodarstw oraz udział gospodarstw z danej grupy obszarowej w ogólnej liczbie gospodarstw uprawiającej rośliny okopowe pastewne, a także średnia powierzchnia uprawy okopowych pastewnych przypadająca na 1 gospodarstwo są następujące:

- do 1 ha powierzchni uprawy roślin okopowych pastewnych uprawiano te rośliny w 200,6 tys. gospodarstw rolnych tj. 97,4% ogólnej liczby gospodarstw rolnych uprawiających rośliny okopowe pastewne, przy średniej powierzchni uprawy w tych gospodarstwach wynoszącej 0,20 ha;

- od 1 do 2 ha powierzchni uprawy roślin okopowych pastewnych uprawiano te rośliny w 4,4 tys. gospodarstw rolnych, tj. 2,1% ogólnej liczby gospodarstw rolnych uprawiających rośliny okopowe pastewne, przy średniej powierzchni uprawy w tych gospodarstwach wynoszącej 1,13 ha;
- w gospodarstwach rolnych posiadających 2 ha i więcej powierzchni uprawy roślin okopowych pastewnych uprawiano te rośliny w 1,0 tys. gospodarstw rolnych, tj. 0,5% ogólnej liczby gospodarstw uprawiających rośliny okopowe pastewne, przy średniej powierzchni uprawy roślin okopowych pastewnych w tych gospodarstwach wynoszącej 3,93 ha.

W gospodarstwach rolnych sektora prywatnego średnio w jednym gospodarstwie zajmującym się uprawą roślin okopowych pastewnych wykazano 0,24 ha powierzchni uprawy tej grupy roślin, natomiast w gospodarstwach rolnych sektora publicznego 3,98 ha.

Najwięcej gospodarstw rolnych zajmujących się uprawą roślin okopowych pastewnych zanotowano w województwach: małopolskim (53,7 tys.), podkarpackim (44,2 tys.) i lubelskim (20,3 tys.), a najmniej gospodarstw rolnych uprawiających rośliny okopowe pastewne zanotowano w województwach: lubuskim (1,5 tys.), zachodniopomorskim (2,6 tys.) oraz dolnośląskim (3,3 tys.).

Rośliny strączkowe pastewne

Powierzchnia uprawy roślin strączkowych pastewnych (łącznie z mieszankami zbożowo-strączkowymi na ziarno) w 2002 r. określono na 72,5 tys. ha, a zatem o 148,7 tys. ha, tj. o 67,2% mniej od powierzchni tych upraw w 1996 r.

Liczba gospodarstw rolnych zajmujących się uprawą roślin strączkowych pastewnych wyniosła 44,7 tys., tj. 2,2% ogólnej liczby gospodarstw rolnych posiadających zasiewy.

W poszczególnych grupach obszarowych powierzchni uprawy roślin strączkowych pastewnych, liczba gospodarstw oraz udział gospodarstw z danej grupy obszarowej w ogólnej liczbie gospodarstw uprawiającej rośliny strączkowe pastewne, a także średnia powierzchnia uprawy roślin strączkowych pastewnych przypadająca na 1 gospodarstwo są następujące:

- do 1 ha powierzchni uprawy roślin strączkowych pastewnych - uprawiano tę grupę roślin w 27,7 tys. gospodarstwach rolnych, tj. 62,0% ogólnej liczby gospodarstw rolnych uprawiających rośliny strączkowe pastewne, przy średniej powierzchni uprawy roślin strączkowych pastewnych w tych gospodarstwach wynoszącej 0,22 ha;

- od 1 do 2 ha powierzchni uprawy roślin strączkowych pastewnych - uprawiano tę grupę roślin w 8,2 tys. gospodarstwach rolnych, tj. 18,2% ogólnej liczby gospodarstw rolnych uprawiających rośliny strączkowe pastewne, przy średniej powierzchni uprawy roślin strączkowych pastewnych w tych gospodarstwach wynoszącej 1,23 ha;
- od 2 do 5 ha powierzchni uprawy roślin strączkowych pastewnych - uprawiano tę grupę roślin w 6,3 tys. gospodarstwach rolnych, tj. 14,0% ogólnej liczby gospodarstw rolnych uprawiających rośliny strączkowe pastewne, przy średniej powierzchni uprawy roślin strączkowych pastewnych w tych gospodarstwach wynoszącej 2,81 ha;
- w gospodarstwach rolnych posiadających 5 ha i więcej powierzchni uprawy roślin strączkowych pastewnych - uprawiano tę grupę roślin w 2,6 tys. gospodarstwach rolnych, tj. 5,7% ogólnej liczby gospodarstw rolnych uprawiających rośliny strączkowe pastewne, przy średniej powierzchni uprawy roślin strączkowych pastewnych w tych gospodarstwach wynoszącej 15,09 ha;

W gospodarstwach rolnych sektora prywatnego średnio w jednym gospodarstwie zajmującym się uprawą roślin strączkowych pastewnych powierzchnia zasiewów tej grupy roślin wyniosła 1,54 ha, a w gospodarstwach rolnych sektora publicznego 29,73 ha.

Najwięcej gospodarstw rolnych zajmujących się uprawą roślin strączkowych pastewnych zanotowano w województwach: lubelskim (6,2 tys.), wielkopolskim (5,5 tys.) i mazowieckim (5,4 tys.), a najmniej gospodarstw uprawiających rośliny strączkowe pastewne zanotowano w województwach: lubuskim i zachodniopomorskim (po 0,7 tys.) oraz opolskim (1,0 tys.).

Rośliny motylkowe pastewne

Powierzchnia uprawy roślin motylkowych pastewnych wyniosła 242,5 tys. ha, a więc o 282,0 tys. ha, tj. o 53,8% mniej od powierzchni tych upraw określonej w spisie z 1996 r.

Liczba gospodarstw rolnych zajmujących się uprawą roślin motylkowych pastewnych wyniosła 197,6 tys., tj. 9,8% ogólnej liczby gospodarstw rolnych, które prowadziły uprawy ziemiopłodów rolnych.

W poszczególnych grupach obszarowych powierzchni uprawy roślin motylkowych pastewnych, liczba gospodarstw oraz udział gospodarstw z danej grupy obszarowej w ogólnej liczbie gospodarstw uprawiającej rośliny motylkowe pastewne, a także średnia powierzchnia uprawy roślin motylkowych pastewnych przypadająca na 1 gospodarstwo są następujące:

- 130,0 tys. gospodarstw rolnych, tj. 65,8% ogólnej liczby gospodarstw uprawiających rośliny motylkowe pastewne prowadziło ich uprawę na powierzchni do 1 ha, przy średniej powierzchni uprawy roślin motylkowych pastewnych w tych gospodarstwach wynoszącej 0,36 ha;
- 41,2 tys. gospodarstw rolnych, tj. 20,9% ogólnej liczby gospodarstw uprawiających rośliny motylkowe pastewne prowadziło ich uprawę na powierzchni od 1 do 2 ha, przy średniej powierzchni uprawy roślin motylkowych pastewnych w tych gospodarstwach wynoszącej 1,24 ha;
- 21,0 tys. gospodarstw rolnych, tj. 10,6% ogólnej liczby gospodarstw uprawiających rośliny motylkowe pastewne prowadziło ich uprawę na powierzchni od 2 do 5 ha, przy średniej powierzchni uprawy roślin motylkowych pastewnych w tych gospodarstwach wynoszącej 2,75 ha;
- 5,4 tys. gospodarstw rolnych, tj. 2,7% ogólnej liczby gospodarstw uprawiających rośliny motylkowe pastewne prowadziło ich uprawę na powierzchni 5 ha i więcej, przy średniej powierzchni uprawy roślin motylkowych pastewnych w tych gospodarstwach wynoszącej 16,24 ha;

W gospodarstwach rolnych sektora prywatnego średnio w jednym gospodarstwie zajmującym się uprawą roślin motylkowych pastewnych powierzchnia zasiewów wyniosła 1,16 ha, natomiast w gospodarstwach sektora publicznego 62,62 ha.

Najwięcej gospodarstw rolnych zajmujących się uprawą roślin motylkowych pastewnych zanotowano w województwach: małopolskim (36,1 tys.), lubelskim (29,8 tys.) i mazowieckim (23,5 tys.), a najmniej gospodarstw rolnych zajmujących się uprawą roślin motylkowych pastewnych zanotowano w województwach: lubuskim (0,9 tys.), zachodniopomorskim (1,3 tys.) i opolskim (1,9 tys.).

ZASIEWY UPRAW POZOSTAŁYCH

Według wyników z Powszechnego Spisu Rolnego 2002 r. powierzchnia zasiewów roślin zaliczanych do grupy pozostałe wyniosła 302,2 tys. ha co stanowiło 2,8% ogólnej powierzchni zasiewów. W porównaniu do wyników z poprzedniego spisu rolnego z 1996 r. powierzchnia tych roślin zmniejszyła się o 113,1 tys. ha (o 27,2%), w porównaniu do zasiewów ubiegłorocznych powierzchnia uprawy roślin pozostałych była mniejsza o 199,6 tys. ha (o 39,8%).

Uprawy chmielu

Wyniki Powszechnego spisu Rolnego 2002 r. wykazały, że areał uprawy chmielu wyniósł ok. 2,2 tys. ha, a uprawiany był w ponad 1,1 tys. gospodarstw rolnych, z tego 90,7% gospodarstw rolnych stanowiły gospodarstwa rolne z siedzibą użytkownika w województwie lubelskim.

Gospodarstwa rolne, które uprawiały chmiel na powierzchni od 1 do 2 ha stanowiły 40,5% gospodarstw rolnych uprawiających chmiel, a tylko 54 gospodarstwa uprawiały chmiel na plantacjach o powierzchni 5 ha i więcej.

Uprawy warzyw gruntowych

Wyniki Powszechnego spisu Rolnego 2002 r. wykazały, że areał uprawy warzyw gruntowych wyniósł 171,3 tys. ha, co stanowiło 56,7% powierzchni grupy upraw pozostałych.

W porównaniu do wyników spisu z 1996 r. powierzchnia uprawy warzyw gruntowych zmniejszyła się o 65,3 tys. ha (o 27,6%).

Warzywa gruntowe według wyników spisu 2002 r. uprawiano w 617,1 tys. gospodarstw rolnych, tj. 30,8% gospodarstw rolnych prowadzących uprawy ziemniaków rolnych lub ogrodniczych (o 1014,4 tys. gospodarstw mniej niż w 1996 r.).

W poszczególnych grupach obszarowych powierzchni uprawy warzyw gruntowych, liczba gospodarstw oraz udział gospodarstw z danej grupy obszarowej w ogólnej liczbie gospodarstw uprawiających warzywa gruntowe, a także średnia powierzchnia uprawy przypadająca na 1 gospodarstwo są następujące:

- w gospodarstwach rolnych posiadających do 0,1 ha powierzchni uprawy warzyw gruntowych, ich uprawę prowadzono w 392,1 tys., tj. 63,5% gospodarstw rolnych uprawiających warzywa gruntowe, przy średniej powierzchni uprawy warzyw gruntowych w tych gospodarstwach – 0,04 ha;
- od 0,1 do 0,5 ha powierzchni uprawy warzyw gruntowych, ich uprawę prowadzono w 162,0 tys., tj. 26,3% gospodarstw rolnych uprawiających warzywa gruntowe, przy średniej powierzchni uprawy warzyw gruntowych w tych gospodarstwach – 0,17 ha;
- od 0,5 do 5 ha powierzchni uprawy warzyw gruntowych ich uprawę prowadzono w 58,5 tys., tj. 9,5% gospodarstw rolnych uprawiających warzywa gruntowe, przy średniej powierzchni uprawy warzyw gruntowych w tych gospodarstwach – 1,38 ha;

- w gospodarstwach rolnych posiadających 5 ha i więcej powierzchni uprawy warzyw gruntowych ich uprawę prowadzono w 4,5 tys., tj. 0,7%, gospodarstw rolnych uprawiających warzywa gruntowe, przy średniej powierzchni uprawy warzyw gruntowych w tych gospodarstwach – 10,89 ha.

Najwięcej gospodarstw rolnych zajmujących się uprawą warzyw gruntowych zanotowano w województwach: lubelskim (105,0 tys.), podkarpackim (84,0 tys.), mazowieckim (71,5 tys.) i małopolskim (67,9 tys.), a najmniej gospodarstw rolnych uprawiających warzywa gruntowe zanotowano w województwach: pomorskim (9,8 tys.), lubuskim (11,2 tys.), opolskim (12,6 tys.) i warmińsko-mazurskim (12,9 tys.).

Uprawy truskawek

Według wyników Powszechnego Spisu Rolnego 2002 r. zmniejszyła się powierzchnia uprawy truskawek i w 2002 r. wyniosła 38,0 tys. ha. W porównaniu do 1996 r. powierzchnia uprawy truskawek była mniejsza o 15,6 tys. ha (o 29,2%), a w porównaniu do 2001 r. zanotowano spadek o 27,8 tys. ha (o 42,3%).

Uprawą truskawek w 2002 r. zajmowało się 196,2 tys. gospodarstw, tj. 9,8% ogółu gospodarstw rolnych prowadzących uprawy ziemiopłodów rolnych lub ogrodniczych.

W poszczególnych grupach obszarowych powierzchni uprawy truskawek, liczba gospodarstw oraz udział gospodarstw z danej grupy obszarowej w ogólnej liczbie gospodarstw uprawiających truskawki, a także średnia powierzchnia uprawy przypadająca na 1 gospodarstwo rolne uprawiające truskawki są następujące:

- na powierzchni do 0,1 ha uprawę truskawek prowadziło 99,6 tys., tj. 50,8% gospodarstw rolnych uprawiających truskawki, przy średniej powierzchni uprawy truskawek w tych gospodarstwach – 0,03 ha;
- na powierzchni od 0,1 do 0,5 ha uprawę truskawek prowadziło 77,0 tys., tj. 39,3% gospodarstw rolnych uprawiających truskawki, przy średniej powierzchni uprawy truskawek w tych gospodarstwach – 0,19 ha;
- na powierzchni od 0,5 do 5 ha uprawę truskawek prowadziło 19,2 tys., tj. 9,8% gospodarstw rolnych uprawiających truskawki, przy średniej powierzchni uprawy truskawek w tych gospodarstwach – 0,89 ha;
- na powierzchni 5 ha i więcej uprawę truskawek prowadziło 0,3 tys., tj. 0,1% gospodarstw rolnych uprawiających truskawki, przy średniej powierzchni uprawy truskawek w tych gospodarstwach – 11,26 ha;

Najwięcej gospodarstw rolnych zajmujących się uprawą truskawek zanotowano w województwach: lubelskim (46,6 tys.) i mazowieckim (33,1 tys.), a najmniej gospodarstw rolnych zajmujących się uprawą truskawek zanotowano w województwach: lubuskim (2,1 tys.), opolskim (2,8 tys.) i warmińsko-mazurskim (3,6 tys.).

II. POWIERZCHNIA TRWAŁYCH UŻYTKÓW ZIELONYCH

Trwałe użytki zielone w 2002 r. zajmowały powierzchnię 3,6 mln ha, co stanowiło 18,4% powierzchni ogólnej gruntów będących w użytkowaniu gospodarstw rolnych i 21,1% powierzchni użytków rolnych. W 1996 r. powierzchnia trwałych użytków zielonych w gospodarstwach rolnych wyniosła 3,7 mln ha. W 2002 r. odnotowano więc spadek powierzchni trwałych użytków zielonych w gospodarstwach rolnych o 156,9 tys. ha (o 4,2%).

Średnia powierzchnia trwałych użytków zielonych przypadająca na 1 gospodarstwo rolne posiadające trwałe użytki zielone w 2002 r. wyniosła 2,25 ha, a w 1996 r. było to 2,0 ha. Liczba gospodarstw posiadających w użytkowaniu trwałe użytki zielone wynosiła w 2002 r. 1580,1 tys., co stanowiło 53,9% ogólnej liczby spisanych gospodarstw rolnych. W 1996 r. spisano 1871,7 tys. gospodarstw rolnych posiadających w użytkowaniu trwałe użytki zielone, co stanowiło 61,0% ogólnej liczby gospodarstw rolnych.

Średnia powierzchnia trwałych użytków zielonych w 1 gospodarstwie rolnym, posiadającym trwałe użytki zielone sektora prywatnego wyniosła 2,06 ha (w 1996 r. – 1,8 ha), w tym w gospodarstwach indywidualnych, które posiadały trwałe użytki zielone – 1,97 ha (w 1996 r. - 1,7 ha), natomiast w gospodarstwach rolnych sektora publicznego posiadających użytki zielone – 307,32 ha (w 1996 r. – 213 ha).

Powierzchnia łąk trwałych w gospodarstwach rolnych wyniosła 2,5 mln ha i w porównaniu do 1996 r. była mniejsza o 0,1 mln ha, tj. o 4,7%.

Powierzchnia łąk trwałych stanowiła w 2002 r. 71,1% powierzchni trwałych użytków zielonych (w 1996 r. – 70,4%). Powierzchnię łąk trwałych wykazało 1461 tys. gospodarstw, tj. o 237 tys. gospodarstw mniej niż w 1996 r., co stanowiło 49,8% ogólnej liczby spisanych gospodarstw rolnych (w 1996 r. – 55,4%).

Średnia powierzchnia łąk trwałych w 1 gospodarstwie rolnym wyniosła 1,73 ha (w 1996 r. – 1,5 ha). W 2002 r. sektorze prywatnym powierzchnią łąk trwałych dysponowało 1460 tys. gospodarstw – posiadając łącznie w użytkowaniu 2,3 mln ha łąk trwałych, przy

czym średnia powierzchnia przypadająca na 1 gospodarstwo rolne w sektorze prywatnym wyniosła 1,60 ha. W 1996 r. w sektorze prywatnym łąki użytkowało 1697 tys. gospodarstw, przy średniej powierzchni łąk przypadającej na 1 gospodarstwo rolne – 1,43 ha.

Gospodarstw indywidualnych użytkujących łąki trwale o areale 2,2 mln ha zanotowano w 2002 r. - 1458 tys, przy średniej powierzchni przypadającej na 1 gospodarstwo rolne – 1,54 ha (w 1996 r. wykazano 1694 tys. gospodarstw indywidualnych o średniej powierzchni łąk trwałych w tych gospodarstwach wynoszącej 1,3 ha).

W sektorze publicznym powierzchnię łąk trwałych wykazało 0,9 tys. gospodarstw rolnych użytkujących łąki trwale o powierzchni 0,2 mln ha, przy średniej powierzchni łąk trwałych w 1 gospodarstwie rolnym - sektora publicznego wynoszącej 210,55 ha (w 1996 r. zanotowano w sektorze publicznym 1,4 tys. gospodarstw rolnych użytkujących łąki , przy średniej powierzchni łąk trwałych w 1 gospodarstwie wynoszącej - 133,2 ha).

Z ogólnej powierzchni 2,5 mln ha łąk trwałych – 1,7 mln ha łąk trwałych określono w 2002 r. jako łąki użytkowane, tj. 68,0% powierzchni łąk trwałych ogółem.

Wykres 11. Udział powierzchni trwałych użytków zielonych oraz liczby gospodarstw rolnych posiadających trwale użytki zielone według grup obszarowych powierzchni trwałych użytków zielonych rolnictwo ogółem

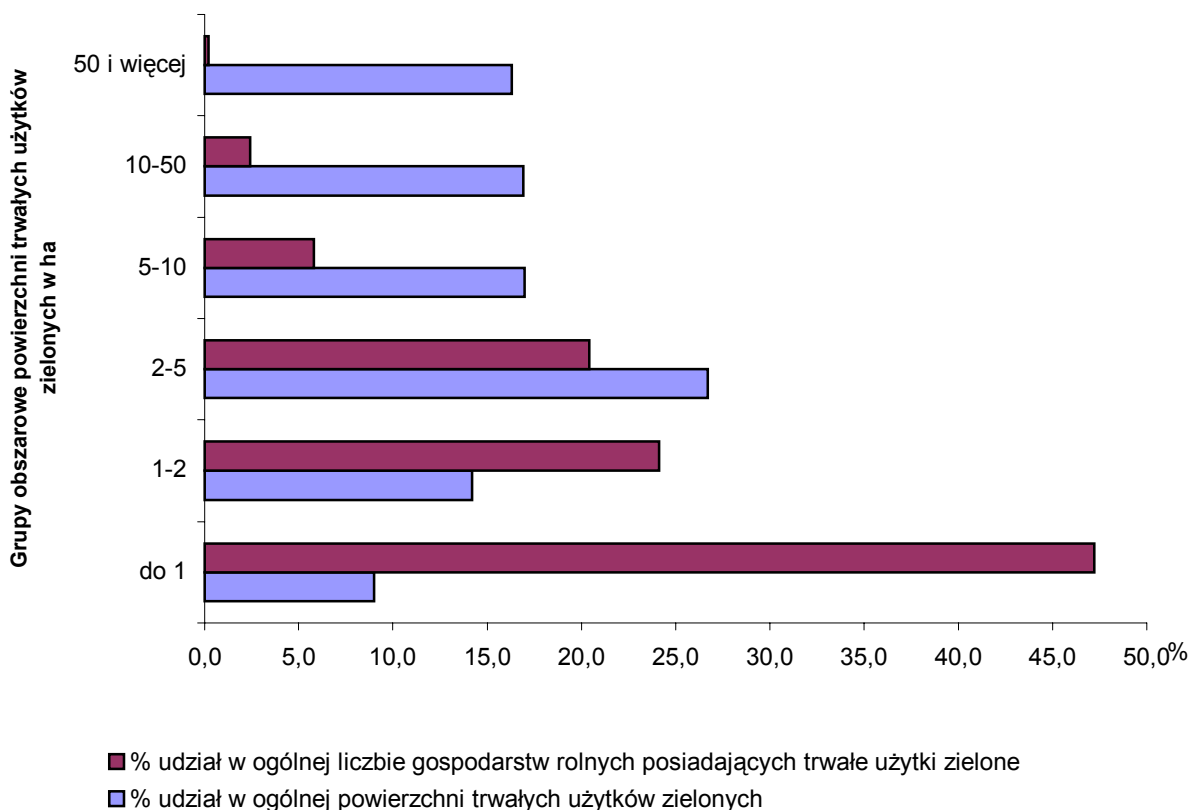

Tabl. 10. Powierzchnia trwałych użytków zielonych w gospodarstwach rolnych, liczba gospodarstw rolnych posiadających trwałe użytki zielone oraz średnia powierzchnia trwałych użytków zielonych w gospodarstwach posiadających trwałe użytki zielone.

Grupy obszarowe powierzchni trwałych użytków zielonych w ha	Rolnictwo ogółem				
	powierzchnia trwałych użytków zielonych w ha	udział w powierzchni trwałych użytków zielonych ogółem w %	liczba gospodarstw z trwałymi użytkami zielonymi	udział w ogólnej liczbie gospodarstw z trwałymi użytkami zielonymi w %	średnia powierzchnia trwałych użytków zielonych w 1 gospodarstwie w ha
Ogółem	3561837	100,0	1580102	100,0	2,25
Do 1 ha	320847	9,0	745460	47,2	0,43
1 – 2	505989	14,2	380457	24,1	1,33
2 – 3	411668	11,6	177494	11,2	2,32
3 – 5	536972	15,1	145598	9,2	3,69
5 – 7	324886	9,1	56697	3,6	5,73
7 – 10	282625	7,9	34741	2,2	8,14
10 – 15	259023	7,3	21964	1,4	11,79
15 – 20	126762	3,6	7483	0,5	16,94
20 – 30	120177	3,4	5088	0,3	23,62
30 – 50	92566	2,6	2488	0,2	37,20
50 i więcej	580322	16,3	2632	0,2	220,49
Grupy obszarowe powierzchni trwałych użytków zielonych w ha	Gospodarstwa indywidualne				
	powierzchnia trwałych użytków zielonych w ha	udział w powierzchni trwałych użytków zielonych ogółem w %	liczba gospodarstw z trwałymi użytkami zielonymi	udział w ogólnej liczbie gospodarstw z trwałymi użytkami zielonymi w %	średnia powierzchnia trwałych użytków zielonych w 1 gospodarstwie w ha
Ogółem	3108806	100,0	1576677	100,0	1,97
Do 1 ha	320728	10,3	745235	47,3	0,43
1 – 2	505682	16,3	380236	24,1	1,33
2 – 3	411259	13,2	177323	11,2	2,32
3 – 5	536071	17,2	145367	9,2	3,69
5 – 7	323967	10,4	56540	3,6	5,73
7 – 10	281129	9,0	34562	2,2	8,13
10 – 15	256164	8,2	21730	1,4	11,79
15 – 20	123871	4,0	7315	0,5	16,93
20 – 30	114008	3,7	4838	0,3	23,57
30 – 50	78449	2,5	2127	0,1	36,88
50 i więcej	157478	5,1	1404	0,1	112,16

Powierzchnia pastwisk trwałych w gospodarstwach rolnych wyniosła 1,0 mln ha, tj. o 0,2 mln ha (o 14,9%) mniej niż w 1996 r., i stanowiła 28,9% ogólnej powierzchni trwałych użytków zielonych.

Powierzchnię pastwisk trwałych wykazało 580,5 tys. gospodarstw rolnych (w 1996 r. – 784 tys.) przy średniej powierzchni pastwisk trwałych przypadającej na 1 gospodarstwo – 1,78 ha (w 1996 r. – 1,4 ha).

W sektorze prywatnym 579,6 tys. gospodarstw rolnych wykazało powierzchnię pastwisk trwałych wynoszącą 0,9 mln ha, przy średniej powierzchni pastwisk trwałych przypadającej na 1 gospodarstwo – 1,58 ha (w 1996 r. – 783 tys. gospodarstw rolnych, przy średniej powierzchni pastwisk trwałych w 1 gospodarstwie – 1,2 ha).

W 2002 r. w gospodarstwach indywidualnych łączna powierzchnia pastwisk trwałych wyniosła 863,7 tys. ha. Pastwiska trwale użytkowało 578 tys. gospodarstw, a średnia powierzchnia pastwisk trwałych w 1 gospodarstwie indywidualnym wyniosła 1,49 ha (w 1996 r. pastwiska trwale użytkowało 780 tys. gospodarstw indywidualnych, przy średniej powierzchni pastwisk trwałych w 1 gospodarstwie – 1,1 ha).

W sektorze publicznym łączna powierzchnia pastwisk trwałych wyniosła 0,1 mln ha, a liczba gospodarstw rolnych posiadających pastwiska trwale w tym sektorze wyniosła 0,9 tys., przy średniej powierzchni pastwisk trwałych przypadającej na 1 gospodarstwo rolne w tym sektorze wynoszącej 131,41 ha (w 1996 r. 1,3 tys. gospodarstw, przy średniej powierzchni pastwisk przypadającej na 1 gospodarstwo rolne wynoszącej 104,6 ha).

Z ogólnej powierzchni pastwisk trwałych wynoszącej w 2002 r. 1030,6 tys. ha – 742,9 tys. ha powierzchni pastwisk trwałych określono jako pastwiska użytkowane, tj. 72,1% powierzchni pastwisk trwałych ogółem.

TABLICE

TABL. 1. POWIERZCHNIA ZASIEWÓW

Lata	Powierzchnia ogólna	Zboża ^a					Strączkowe jadalne	Ziemniaki
		razem	w tym:					
			zboża podstawowe	w tym:		kukurydza na ziarno		
				pszenica	żyto			
w tysiącach hektarów								
1947.....	12910,6	-	8235,8	1111,6	4632,1	.	73,4	2302,8
1950.....	15010,0	9541,5	9092,7	1479,9	5079,7	4,0	104,6	2615,9
1960.....	15321,3	9223,7	8841,1	1360,8	5122,2	17,6	46,0	2876,4
1970.....	14961,6	8346,0	7852,6	1985,2	3413,0	5,1	43,8	2732,2
1975.....	14674,4	7864,1	7260,3	1842,1	2791,9	14,8	37,9	2580,9
1980.....	14510,8	7846,5	6967,2	1608,6	3039,0	16,3	69,8	2343,7
1985.....	14450,3	8205,0	7204,4	1884,5	3083,1	16,0	55,9	2095,1
1990.....	14242,0	8530,8	7264,5	2280,7	2314,4	59,0	52,4	1835,3
1991.....	14133,9	8716,2	7381,5	2437,4	2289,5	70,1	55,7	1732,7
1992.....	13560,3	8321,1	6962,8	2405,1	2033,9	56,1	66,2	1757,3
1993.....	13409,6	8506,2	7155,9	2476,9	2212,8	54,5	53,9	1760,6
1994.....	12949,0	8481,0	7079,7	2407,0	2436,3	50,4	39,4	1697,2
1995.....	12892,1	8571,2	7117,8	2406,8	2451,6	48,2	48,4	1522,4
1996.....	12296,7	8720,1	7346,5	2480,4	2415,0	69,3	46,0	1341,9
1997.....	12484,6	8899,4	7350,7	2555,1	2297,9	77,1	47,9	1306,4
1998.....	12589,3	8843,7	7256,5	2631,3	2290,9	85,2	52,8	1295
1999.....	12585,2	8701,3	7165,4	2583,0	2242,5	104,2	46,3	1267,8
2000.....	12408,2	8813,6	7122,3	2635,1	2130,3	152,3	48,7	1250,6
2001.....	12386,1	8820,2	7069,8	2627,0	2002,4	224,4	45,9	1194,2
2002.....	10764,3	8293,7	6574,2	2414,2	1560,3	318,7	45,4	803,4
w odsetkach								
1947.....	100,0	-	63,8	8,6	35,9	-	0,6	17,8
1950.....	100,0	63,6	60,6	9,9	33,8	0,0	0,7	17,4
1960.....	100,0	60,2	57,7	8,9	33,4	0,1	0,3	18,8
1970.....	100,0	55,8	52,5	13,3	22,8	0,0	0,3	18,3
1975.....	100,0	53,6	49,5	12,6	19,0	0,1	0,2	17,6
1980.....	100,0	54,1	48,0	11,1	20,9	0,1	0,5	16,1
1985.....	100,0	56,8	49,8	13,0	21,3	0,1	0,4	14,5
1990.....	100,0	59,9	51,0	16,0	16,3	0,4	0,3	12,9
1991.....	100,0	61,7	52,2	17,2	16,2	0,5	0,4	12,2
1992.....	100,0	61,4	51,4	17,8	15,0	0,4	0,5	13,0
1993.....	100,0	63,4	53,4	18,5	16,5	0,4	0,4	13,1
1994.....	100,0	65,5	54,7	18,6	18,8	0,4	0,3	13,0
1995.....	100,0	66,5	55,2	18,7	19,0	0,4	0,4	11,8
1996.....	100,0	70,9	59,7	20,2	19,6	0,6	0,4	10,9
1997.....	100,0	71,2	58,9	20,5	18,4	0,6	0,4	10,5
1998.....	100,0	70,2	57,6	20,9	18,2	0,7	0,4	10,3
1999.....	100,0	69,1	56,9	20,5	17,8	0,8	0,4	10,1
2000.....	100,0	71,0	57,4	21,2	17,2	1,2	0,4	10,1
2001.....	100,0	71,2	57,1	21,2	16,2	1,8	0,4	9,6
2002.....	100,0	77,1	61,1	22,4	14,5	3,0	0,4	7,5

^aZboża podstawowe, owies z jęczmieniem i inne zbożowe mieszanki, kukurydza na ziarno, gryka, proso i inne zbożowe.

TABL. 1. POWIERZCHNIA ZASIEWÓW (dok.)

Lata	Przemysłowe			Pastewne		Pozostałe	
	razem	w tym:		razem	w tym kukurydza na zielonkę	razem	w tym warzywa
		buraki cukrowe ^a	rzepak i rzepik				
w tysiącach hektarów							
1947.....	358,0	209,8	61,2	1386,7	.	123,6	-
1950.....	611,9	286,9	140,2	2041,9	.	94,2	130,5
1960.....	719,7	400,8	107,5	2232,8	111,4	222,7	190,4
1970.....	929,3	408,3	297,6	2540,4	156,5	369,9	254,7
1975.....	966,4	495,9	309,0	2831,9	437,7	393,2	253,2
1980.....	948,0	466,6	319,8	2824,4	667,9	478,4	268,3
1985.....	992,4	436,4	467,0	2621,2	308,3	480,7	241,1
1990.....	998,6	440,2	500,4	2342,2	324,3	482,7	254,6
1991.....	866,6	361,3	467,8	2254,7	251,0	508,0	273,9
1992.....	821,0	375,8	417,1	2093,4	185,5	501,3	269,1
1993.....	770,1	398,9	348,5	1831,2	177,8	487,6	275,5
1994.....	850,4	400,5	370,3	1459,4	151,0	421,6	291,4
1995.....	1023,5	384,5	606,4	1231,6	132,6	495,0	279,2
1996.....	757,2	452,6	282,6	1016,2	153,6	415,3	236,6
1997.....	757,5	419,4	317,4	1055,1	147,9	418,3	237,0
1998.....	888,4	400,3	466,0	1063,6	145,4	445,8	255,1
1999.....	941,1	371,7	545,3	1120,4	145,8	508,3	241,5
2000.....	788,2	333,1	436,8	1054,2	162,5	452,9	247,7
2001.....	778,6	317,5	443,2	1045,4	179,5	501,8	239,9
2002.....	757,5	303,0	439,0	562,1	196,1	302,2	171,3
w odsetkach							
1947.....	2,8	1,6	0,5	10,7	.	1,0	-
1950.....	4,1	1,9	1,0	13,6	.	0,6	0,9
1960.....	4,7	2,6	0,7	14,6	0,7	1,4	1,2
1970.....	6,2	2,7	2,0	16,9	1,0	2,5	1,7
1975.....	6,6	3,4	2,1	19,3	3,0	2,7	1,7
1980.....	6,5	3,2	2,2	19,5	4,6	3,3	1,8
1985.....	6,9	3,0	3,3	18,1	2,1	3,3	1,7
1990.....	7,0	3,1	3,5	16,5	2,3	3,4	1,8
1991.....	6,1	2,6	3,3	16,0	1,8	3,6	1,9
1992.....	6,0	2,8	3,1	15,5	1,4	3,6	2,0
1993.....	5,8	3,0	2,6	13,7	1,3	3,6	2,1
1994.....	6,6	3,1	2,9	11,3	1,2	3,3	2,3
1995.....	7,9	3,0	4,7	9,6	1,0	3,8	2,2
1996.....	6,1	3,7	2,3	8,3	1,2	3,4	1,9
1997.....	6,1	3,4	2,5	8,4	1,2	3,4	1,9
1998.....	7,1	3,2	3,7	8,5	1,2	3,5	2,0
1999.....	7,5	3,0	4,3	8,9	1,2	4,0	1,9
2000.....	6,4	2,7	3,5	8,5	1,3	3,6	2,0
2001.....	6,3	2,6	3,6	8,5	1,4	4,0	1,9
2002.....	7,0	2,8	4,1	5,2	1,8	2,8	1,6

^a Do 1974 r. według Zjednoczenia Przemysłu Cukrowniczego, od 1975 r. według spisów rolnych.

TABL. 2. POWIERZCHNIA ZASIEWÓW WEDŁUG ZIEMIOPŁODÓW I UŻYTKOWNIKÓW

Ziemniopłody	Ogółem	Sektor prywatny		Sektor publiczny
		razem	w tym gospodarstwa indywidualne	
	w hektarach			
Pszenica ogółem	2414176	2344980	2040100	69196
ozima	1961510	1899828	1624397	61682
jara	452665	445152	415704	7513
Żyto	1560283	1549861	1478130	10422
Jęczmień ogółem	1050714	1031200	937074	19514
ozimy	177594	173412	148313	4183
jary	873120	857788	788761	15332
Owies	605175	599679	576826	5496
Pszenżyto ogółem	943895	931815	875397	12080
ozime	817095	805900	753278	11194
jare	126800	125915	122119	885
Mieszanki zbożowe	1364747	1362458	1351470	2290
ozime	71364	71320	70949	44
jare	1293383	1291138	1280520	2245
Mieszanki zbożowo-strączkowe na ziarno	34570	34257	33052	313
Gryka, proso, inne zbożowe	36005	35885	34232	120
Kukurydza na ziarno	318694	305000	230017	13694
Strączkowe jadalne	45415	44371	42337	1044
w tym:				
groch	17582	16600	14619	982
fasola	23922	23911	23897	11
Ziemniaki	803385	799752	789628	3633
Buraki cukrowe	303038	290315	254020	12723
Rzepak i rzepik ogółem	438986	411537	284008	27449
ozimy	401426	374933	256763	26493
jary	37560	36603	27245	956
Inne oleiste	12951	12125	10154	826
w tym słonecznik na ziarno	566	565	556	1

TABL. 2. POWIERZCHNIA ZASIEWÓW WEDŁUG ZIEMIOPŁODÓW I UŻYTKOWNIKÓW (cd.)

Ziemniopłaty	Ogółem	Sektor prywatny		Sektor publiczny
		razem	w tym	
			gospodarstwa indywidualne	
w hektarach				
Len	5095	5064	4896	31
Konopie	83	82	82	1
Tytoń	10296	10296	10288	-
Chmiel	2198	2154	2075	44
Zioła, cykorja, przyprawy	13865	13845	13517	20
Inne przemysłowe	8101	7963	7047	138
Warzywa gruntowe ogółem	171292	170497	165586	795
w uprawie polowej	155756	155027	150203	729
warzywnik	1553561	1546986	1538287	6575
Warzywa pod osłonami	6324	6289	6175	35
Truskawki	37962	37908	37369	54
Kwiaty i rośliny ozdobne gruntowe	3176	3069	3034	107
Kwiaty i rośliny ozdobne pod osłonami	1417	1408	1378	8
Inne uprawy pod osłonami	252	243	182	9
Okopowe pastewne	51021	50874	50348	147
Kukurydza na zielonkę	196064	176927	141914	19136
Motylkowe pastewne	77802	68762	58586	9040
Strączkowe pastewne	37968	34268	26094	3701
Trawy polowe	149762	146531	139386	3231
Uprawy nasienne	7180	6702	6424	478
Inne pastewne na gruntach ornych	14949	13381	9444	1568
Ogrody przydomowe	16527	16180	15826	347
Pozostałe uprawy	20922	17529	14490	3392
w tym:				
szkółki drzew i krzewów ozdobnych	4393	4138	3834	255
uprawy trwale pod osłonami	109	103	100	6
Uprawy ogółem	10764289	10543207	9650584	221082

TABL. 2. LICZBA GOSPODARSTW POSIADAJĄCYCH ZASIEWY WEDŁUG ZIEMIOPŁODÓW I UŻYTKOWNIKÓW (cd.)

Ziemiołody	Ogółem	Sektor prywatny		Sektor publiczny
		razem	w tym	
			gospodarstwa indywidualne	
w sztukach				
Pszenica ogółem	1040482	1040091	1038436	391
ozima	849550	849197	847655	353
jara	387115	386898	386222	217
Żyto	792141	791919	790843	222
Jęczmień ogółem	576961	576621	575277	340
ozimy	155344	155252	154639	92
jary	501450	501129	499958	321
Owies	560399	560178	559386	221
Pszonżyto ogółem	549800	549580	548693	220
ozime	473244	473036	472197	208
jare	122727	122687	122558	40
Mieszanki zbożowe	745736	745618	745167	118
ozime	96406	96401	96379	5
jare	697885	697771	697339	114
Mieszanki zbożowo-strączkowe na ziarno	26408	26381	26307	27
Gryka, proso, inne zbożowe	27764	27749	27674	15
Kukurydza na ziarno	110397	110280	109600	117
Strączkowe jadalne	52842	52796	52726	46
w tym:				
groch	18213	18178	18115	35
fasola	35788	35782	35774	6
Ziemniaki	1555200	1554994	1554550	206
Buraki cukrowe	101292	101146	100627	146
Rzepak i rzepik ogółem	42982	42760	41664	222
ozimy	39897	39681	38634	216
jary	3989	3954	3786	35
Inne oleiste	6857	6802	6688	55
w tym słonecznik na ziarno	680	679	677	#

TABL. 2. LICZBA GOSPODARSTW POSIADAJĄCYCH ZASIEWY WEDŁUG ZIEMIOPŁODÓW I UŻYTKOWNIKÓW (dok.)

Ziemniopłaty	Ogółem	Sektor prywatny		Sektor publiczny
		razem	w tym	
			gospodarstwa indywidualne	
w sztukach				
Len	3949	3940	3934	9
Konopie	71	69	69	#
Tytoń	13535	13535	13534	-
Chmiel	1145	1142	1137	3
Zioła, cykorja, przyprawy	7624	7620	7598	4
Inne przemysłowe	5910	5900	5852	10
Warzywa gruntowe ogółem	617138	616963	616704	175
w uprawie polowej	476146	476009	475815	137
warzywnik	261258	261205	261131	53
Warzywa pod osłonami	36616	36547	36495	69
Truskawki	196152	196121	196062	31
Kwiaty i rośliny ozdobne gruntowe	27583	27563	27545	20
Kwiaty i rośliny ozdobne pod osłonami	6925	6893	6868	32
Inne uprawy pod osłonami	999	992	986	7
Okopowe pastewne	211400	211363	211221	37
Kukurydza na zielonkę	100497	100325	99821	172
Motylkowe pastewne	86698	86550	86219	148
Strączkowe pastewne	18966	18849	18564	117
Trawy polowe	117338	117232	117060	106
Uprawy nasienne	5519	5505	5494	14
Inne pastewne na gruntach ornych	15539	15486	15325	53
Ogrody przydomowe	228751	228675	228572	76
Pozostałe uprawy	29508	29357	29107	151
w tym:				
w tym szkółki drzew i krzewów ozdobnych	3245	3226	3203	19
uprawy trwale pod osłonami	246	242	238	4
Uprawy ogółem	2006854	2006213	2003695	641

TABL. 3. POWIERZCHNIA ZASIEWÓW WEDŁUG GRUP ZIEMIOPLÓDÓW I UŻYTKOWNIKÓW

Wyszczególnienie	Ogółem	Zboża ^a	Strączkowe jadalne	Ziemniaki	Przemysłowe	Pastewne	Pozostałe
w tysiącach hektarów							
Ogółem	10764,3	8293,7	45,4	803,4	757,5	562,1	302,2
Sektor prywatny	10543,2	8160,9	44,4	799,8	717,3	525,0	295,9
Własność prywatna krajowa.....	10437,1	8086,0	44,1	794,0	700,6	518,4	294,1
w tym							
gospodarstwa indywidualne ^b	9650,6	7523,2	42,3	789,6	553,3	458,8	283,3
spółdzielnie produkcji rolniczej.....	266,9	198,8	0,5	1,0	44,3	18,4	3,9
Własność zagraniczna.....	94,1	66,9	0,3	5,8	14,7	4,8	1,7
Własność mieszana.....	12,0	7,9	0,0	0,0	2,0	1,8	0,1
Sektor publiczny	221,1	132,8	1,0	3,6	40,2	37,1	6,3
Gospodarstwa państwowe.....	209,8	125,0	1,0	3,5	38,9	35,6	5,8
w tym:							
gospodarstwa skarbowe AWRSP.....	10,2	8,0	-	-	1,0	0,8	0,5
Własność samorządowa.....	11,2	7,7	0,0	0,2	1,3	1,5	0,5
Własność mieszana.....	0,1	0,0	-	0,0	0,0	0,0	0,0
2001=100							
Ogółem	86,9	94,0	99,0	67,3	97,3	53,8	60,2
Sektor prywatny	86,9	94,1	100,3	67,2	98,2	52,3	59,7
Własność prywatna krajowa.....	86,8	94,0	101,3	67,0	98,4	52,0	59,6
w tym							
gospodarstwa indywidualne.....	86,8	94,6	102,4	66,9	102,8	49,5	58,9
spółdzielnie produkcji rolniczej.....	95,9	96,3	79,9	78,5	94,8	99,1	80,8
Własność zagraniczna.....	97,5	98,9	35,7	110,3	91,9	93,9	93,0
Własność mieszana.....	88,2	92,1	-	160,0	76,0	91,8	47,7
Sektor publiczny	89,2	90,6	64,9	102,7	83,2	90,3	95,8
Gospodarstwa państwowe.....	88,5	89,6	64,6	105,1	83,1	89,8	95,2
w tym:							
gospodarstwa skarbowe AWRSP.....	69,3	74,6	-	-	36,0	96,2	117,1
Własność samorządowa.....	106,3	111,5	97,4	66,9	88,9	106,6	102,8
Własność mieszana.....	wielokrotnie	-	-	-	-	-	600,0

^aZboża podstawowe, owies z jęczmieniem i inne zbożowe mieszanki, kukurydza na ziarno, gryka, proso i inne zbożowe.^bŁącznie z działkami rolnymi, ogrodami działkowymi, wspólnotami i gruntami gminnymi.

TABL. 4. POWIERZCHNIA ZASIEWÓW UPRAW ZBÓŻ WEDŁUG UŻYTKOWNIKÓW (dok.)

Wyszczególnienie	Zboża podstawowe				Mieszanki zbożowe (bez strączkowych)	Gryka, proso i inne zbożowe	Kukurydza na ziarno
	owies	pszenżyto					
		razem	ozime	jare			

w tysiącach hektarów

Ogółem	605,2	943,9	817,1	126,8	1364,7	36,0	318,7
Sektor prywatny	599,7	931,8	805,9	125,9	1362,5	35,9	305,0
Własność prywatna krajowa.....	597,5	926,6	801,1	125,5	1362,3	35,7	298,7
w tym							
gospodarstwa indywidualne.....	576,8	875,4	753,3	122,1	1351,5	34,2	230,0
spółdzielnie produkcji rolniczej.....	9,0	22,9	22,0	0,8	6,9	0,5	19,9
Własność zagraniczna.....	2,0	4,7	4,4	0,4	0,1	0,1	4,5
Własność mieszana.....	0,2	0,5	0,4	0,1	0,1	-	1,8
Sektor publiczny	5,5	12,1	11,2	0,9	2,3	0,1	13,7
Gospodarstwa państwowe.....	5,0	11,3	10,4	0,8	1,7	0,1	13,2
w tym:							
gospodarstwa skarbowe AWRSP.....	0,4	0,4	0,3	0,1	0,1	-	1,9
Własność samorządowa.....	0,5	0,8	0,8	0,1	0,6	0,0	0,5
Własność mieszana.....	-	0,0	0,0	-	-	-	-

2001=100

Ogółem	114,0	112,6	111,5	120,3	92,8	65,8	142,0
Sektor prywatny	114,4	113,1	112,0	121,0	92,7	66,0	143,5
Własność prywatna krajowa.....	114,6	113,4	112,3	120,8	92,7	66,2	145,2
w tym							
gospodarstwa indywidualne.....	115,8	116,4	115,7	121,2	92,7	67,1	172,8
spółdzielnie produkcji rolniczej.....	89,9	93,1	93,8	77,4	97,4	50,6	106,4
Własność zagraniczna.....	80,9	79,0	75,2	202,7	106,4	34,1	83,8
Własność mieszana.....	42,3	101,8	91,1	247,1	96,6	-	113,9
Sektor publiczny	83,3	83,1	84,5	68,4	110,5	32,9	115,9
Gospodarstwa państwowe.....	81,8	81,4	83,0	65,5	112,8	28,6	114,4
w tym:							
gospodarstwa skarbowe AWRSP.....	77,6	32,5	25,7	62,9	97,9	-	727,7
Własność samorządowa.....	100,0	116,0	112,2	230,1	104,4	87,3	180,8
Własność mieszana.....	-	-	-	-	-	-	-

TABL. 5. POWIERZCHNIA ZASIEWÓW UPRAW PRZEMYSŁOWYCH, PASTEWNYCH I POZOSTAŁYCH WEDŁUG GRUP ZIEMIOPŁODÓW I UŻYTKOWNIKÓW

Wyszczególnienie	Przemysłowe				Pastewne				Pozostałe	
	Ogółem	Buraki cukrowe	Rzepak i rzepik	Pozostałe przemysłowe	Ogółem	w tym			Ogółem	w tym warzywa
						Kukurydza na zielonkę	Strączkowe pastewne	Motyłkowe inne pastewne i trawy		

w tysiącach hektarów

Ogółem	757,5	303,0	439,0	15,5	562,1	196,1	72,5	242,5	302,2	171,3
Sektor prywatny	717,3	290,3	411,5	15,4	525,0	176,9	68,5	228,7	295,9	170,5
Własność prywatna krajowa.....	700,6	287,4	397,8	15,4	518,4	173,4	67,8	226,3	294,1	169,6
w tym										
gospodarstwa indywidualne.....	553,3	254,0	284,0	15,3	458,8	141,9	59,1	207,4	283,3	165,6
spółdzielnie produkcji rolniczej.....	44,3	10,3	34,0	0,0	18,4	10,5	2,9	4,8	3,9	1,4
Własność zagraniczna.....	14,7	2,3	12,4	0,0	4,8	2,7	0,4	1,7	1,7	0,8
Własność mieszana.....	2,0	0,7	1,4	0,0	1,8	0,9	0,3	0,6	0,1	0,1
Sektor publiczny	40,2	12,7	27,4	0,0	37,1	19,1	4,0	13,8	6,3	0,8
Gospodarstwa państwowe.....	38,9	12,3	26,6	0,0	35,6	18,6	3,6	13,3	5,8	0,6
w tym:										
gospodarstwa skarbowe AWRSP.....	1,0	0,2	0,8	0,0	0,8	0,2	0,2	0,4	0,5	-
Własność samorządowa.....	1,3	0,4	0,9	0,0	1,5	0,6	0,4	0,5	0,5	0,1
Własność mieszana.....	0,0	-	0,0	0,0	0,0	-	0,0	0,0	0,0	0,0

2001=100

Ogółem	97,3	95,5	99,0	86,0	53,8	109,3	57,8	42,2	60,2	71,4
Sektor prywatny	98,2	95,1	101,1	86,0	52,3	110,8	56,8	40,9	59,7	71,3
Własność prywatna krajowa.....	98,4	95,1	101,6	86,0	52,0	111,0	56,7	40,7	59,6	71,3
w tym										
gospodarstwa indywidualne.....	102,8	95,0	112,2	86,5	49,5	116,0	55,2	38,9	58,9	70,8
spółdzielnie produkcji rolniczej.....	94,8	108,6	91,4	52,9	99,1	107,1	120,5	85,5	80,8	101,4
Własność zagraniczna.....	91,9	93,1	91,7	-	93,9	99,4	62,6	95,7	93,0	81,1
Własność mieszana.....	76,0	82,6	73,2	-	91,8	106,4	103,3	73,3	47,7	92,2
Sektor publiczny	83,2	104,9	76,0	89,1	90,3	96,9	80,2	87,7	95,8	92,9
Gospodarstwa państwowe.....	83,1	104,3	75,9	88,5	89,8	96,8	76,5	87,1	95,2	90,7
w tym:										
gospodarstwa skarbowe AWRSP.....	36,0	189,9	31,3	-	96,2	103,3	72,4	107,4	117,1	-
Własność samorządowa.....	88,9	126,3	78,0	-	106,6	101,5	151,2	106,1	102,8	101,2
Własność mieszana.....	-	-	-	-	-	-	-	-	600,0	-

**TABL. 6. ZASIEWY GŁÓWNYCH ZIEMIOPŁODÓW
W GOSPODARSTWACH ROLNYCH WEDŁUG GRUP OBSZAROWYCH
POWIERZCHNI UŻYTKÓW ROLNYCH**

OGÓŁEM

GRUPY OBSZAROWE POWIERZCHNI UŻYTKÓW ROLNYCH	Ogółem	W tym					
		zboża	ziemniaki	buraki cukrowe	rzepak i rzepik	kukurydza na zielonkę	warzywa gruntowe
Powierzchnia w ha							
Ogółem	10764289	8293690	803385	303038	438986	196064	171292
Do 1ha	145578	73490	44265	234	220	67	15347
Powyżej 1 ha	10618711	8220200	759119	302804	438766	195996	155945
1 - 2	294358	205322	55870	800	1150	346	9955
2 - 3	311836	229351	49832	1226	1359	533	8094
3 - 4	343961	259245	49059	1771	1702	696	8381
4 - 5	370374	284531	47627	2708	2027	993	8887
5 - 7	768571	601287	87671	8494	4874	3170	17525
7 - 10	1143854	904467	113650	20905	9805	8486	23743
10 - 15	1513938	1202392	130529	40241	16503	21159	25607
15 - 20	1006386	796886	74733	34346	16053	20951	13935
20 - 50	1969354	1559583	106867	79819	60473	51093	22603
50 - 100	632531	507858	17755	23983	40475	11001	5943
100 - 200	338715	276642	5435	9764	27028	4225	3044
200 - 500	575159	445080	4752	19863	63231	12519	3500
500 - 1000	582829	428307	4749	21769	79028	19739	2925
1000 ha i więcej	766845	519248	10591	37116	115058	41085	1802
Liczba gospodarstw							
Ogółem	2006854	1667978	1555200	101292	42982	100497	617138
Do 1ha	461076	221983	317942	4454	3702	2144	223311
Powyżej 1 ha	1545778	1445995	1237258	96838	39280	98353	393827
1 - 2	319319	267706	227174	1729	1146	2236	81772
2 - 3	201495	183463	155027	2055	966	3248	49479
3 - 4	155541	146380	125933	2531	1048	3731	39297
4 - 5	125760	120296	104364	3280	1145	4031	32665
5 - 7	189691	183778	160256	8354	2408	8680	51036
7 - 10	191857	187564	164822	15819	4332	14254	51567
10 - 15	171755	168951	148502	22720	5982	21806	44930
15 - 20	80237	79146	68654	14531	4638	14939	20022
20 - 50	92032	90910	74028	21382	10945	22040	20658
50 - 100	11512	11326	6768	2839	3344	2112	1763
100 - 200	2951	2890	1077	545	1084	344	353
200 - 500	2137	2109	427	531	1095	385	178
500 - 1000	1002	990	148	310	722	311	65
1000 ha i więcej	489	486	78	212	425	236	42

**TABL. 6. ZASIEWY GŁÓWNYCH ZIEMIOPŁODÓW
W GOSPODARSTWACH ROLNYCH WEDŁUG GRUP OBSZAROWYCH
POWIERZCHNI UŻYTKÓW ROLNYCH (cd.)**

SEKTOR PRYWATNY

GRUPY OBSZAROWE POWIERZCHNI UŻYTKÓW ROLNYCH	Ogółem	W tym					
		zboża	ziemniaki	buraki cukrowe	rzepak i rzepik	kukurydza na zielonkę	warzywa gruntowe
Powierzchnia w ha							
Ogółem	10543207	8160878	799752	290315	411537	176927	170497
Do 1ha	145571	73490	44264	234	220	67	15343
Powyżej 1 ha	10397636	8087388	755487	290080	411317	176860	155154
1 - 2	294341	205316	55868	800	1150	346	9949
2 - 3	311800	229335	49827	1226	1359	533	8087
3 - 4	343921	259231	49054	1771	1701	696	8372
4 - 5	370298	284502	47618	2707	2025	993	8874
5 - 7	768444	601228	87654	8494	4870	3169	17503
7 - 10	1143722	904389	113635	20902	9804	8486	23735
10 - 15	1513759	1202264	130515	40238	16501	21159	25602
15 - 20	1006120	796701	74710	34339	16053	20951	13921
20 - 50	1967351	1558226	106798	79760	60409	51073	22564
50 - 100	628516	504974	17639	23846	40351	10947	5853
100 - 200	333408	273046	5393	9621	26539	4061	3031
200 - 500	555402	432362	4525	19065	61234	11601	3236
500 - 1000	548628	407657	4215	20397	74775	17039	2761
1000 ha i więcej	611927	428155	8036	26914	94545	25805	1666
Liczba gospodarstw							
Ogółem	2006213	1667451	1554994	101146	42760	100325	616963
Do 1ha	461066	221983	317941	4454	3702	2144	223306
Powyżej 1 ha	1545147	1445468	1237053	96692	39058	98181	393657
1 - 2	319304	267701	227170	1729	1146	2236	81763
2 - 3	201473	183453	155021	2055	966	3248	49468
3 - 4	155523	146374	125926	2531	1047	3731	39291
4 - 5	125737	120283	104356	3279	1143	4031	32655
5 - 7	189660	183762	160244	8354	2407	8679	51022
7 - 10	191829	187545	164810	15818	4331	14254	51555
10 - 15	171733	168933	148489	22719	5981	21806	44922
15 - 20	80217	79130	68644	14529	4638	14939	20010
20 - 50	91952	90841	73992	21372	10933	22034	20635
50 - 100	11428	11247	6732	2819	3331	2101	1738
100 - 200	2897	2841	1066	535	1063	329	343
200 - 500	2048	2024	410	501	1047	352	162
500 - 1000	934	925	136	283	672	269	60
1000 ha i więcej	412	409	57	168	353	172	33

**TABL. 6. ZASIEWY GŁÓWNYCH ZIEMIOPŁODÓW
W GOSPODARSTWACH ROLNYCH WEDŁUG GRUP OBSZAROWYCH
POWIERZCHNI UŻYTKÓW ROLNYCH (dok.)**

SEKTOR PRYWATNY - GOSPODARSTWA INDYWIDUALNE

GRUPY OBSZAROWE POWIERZCHNI UŻYTKÓW ROLNYCH	Ogółem	W tym					
		zboża	ziemniaki	buraki cukrowe	rzepak i rzepik	kukurydza na zielonkę	warzywa gruntowe
Powierzchnia w ha							
Ogółem	9650584	7523245	789628	254020	284008	141914	165586
Do 1ha	145562	73487	44263	234	220	67	15341
Powyżej 1 ha	9505022	7449758	745365	253786	283788	141847	150245
1 - 2	294259	205269	55865	800	1150	343	9943
2 - 3	311692	229278	49819	1226	1359	529	8083
3 - 4	343789	259157	49046	1771	1701	691	8370
4 - 5	370150	284419	47608	2707	2022	983	8873
5 - 7	768133	601048	87637	8494	4870	3154	17493
7 - 10	1143260	904155	113611	20899	9804	8469	23716
10 - 15	1513133	1201843	130499	40234	16501	21156	25596
15 - 20	1005304	796203	74692	34332	16037	20924	13914
20 - 50	1963759	1555496	106728	79753	60338	51042	22520
50 - 100	618514	496761	17586	23745	40033	10825	5726
100 - 200	302591	247965	5193	8963	24180	3736	2418
200 - 500	370729	293902	3250	12657	37929	6030	1896
500 - 1000	278755	211080	2277	9542	36475	7004	1432
1000 ha i więcej	220954	163182	1554	8665	31390	6960	266
Liczba gospodarstw							
Ogółem	2003695	1665227	1554550	100627	41664	99821	616704
Do 1ha	461032	221975	317932	4454	3702	2144	223292
Powyżej 1 ha	1542663	1443252	1236618	96173	37962	97677	393412
1 - 2	319227	267657	227156	1729	1146	2234	81746
2 - 3	201411	183417	155005	2055	966	3246	49457
3 - 4	155471	146338	125916	2531	1047	3726	39286
4 - 5	125693	120252	104345	3279	1141	4026	32653
5 - 7	189581	183706	160227	8354	2407	8670	51011
7 - 10	191749	187489	164793	15817	4331	14246	51539
10 - 15	171656	168879	148478	22718	5981	21803	44913
15 - 20	80146	79079	68631	14526	4635	14929	20002
20 - 50	91779	90704	73963	21369	10920	22024	20622
50 - 100	11250	11090	6716	2810	3302	2092	1725
100 - 200	2644	2604	1029	498	973	309	317
200 - 500	1408	1395	277	311	657	208	105
500 - 1000	485	480	61	121	323	110	26
1000 ha i więcej	163	162	21	55	133	54	10

**TABL. 7. ZASIEWY ZBÓŻ OGÓLEM W GOSPODARSTWACH ROLNYCH WEDŁUG GRUP
OBSZAROWYCH POWIERZCHNI UŻYTKÓW ROLNYCH I POWIERZCHNI UPRAWY**

OGÓLEM

GRUPY OBSZAROWE POWIERZCHNI UŻYTKÓW ROLNYCH	Ogółem	Grupy obszarowe powierzchni uprawy w ha								
		poniżej 1	1 - 2	2 - 5	5 - 10	10 - 15	15 - 20	20 - 30	30 - 50	50 i więcej
Powierzchnia w ha										
Ogółem	8293690	235150	404027	1340907	1859764	998003	532615	549317	443773	1930134
Do 1ha	73490	72524	966	-	-	-	-	-	-	-
Powyżej 1 ha	8220200	162626	403061	1340907	1859764	998003	532615	549317	443773	1930134
1 - 2	205322	92976	112346	-	-	-	-	-	-	-
2 - 3	229351	37021	115016	77314	-	-	-	-	-	-
3 - 4	259245	15917	79565	163763	-	-	-	-	-	-
4 - 5	284531	7349	42726	234456	-	-	-	-	-	-
5 - 7	601287	5709	33013	433926	128638	-	-	-	-	-
7 - 10	904467	2422	13080	300087	588877	-	-	-	-	-
10 - 15	1202392	880	5201	101737	814922	279653	-	-	-	-
15 - 20	796886	224	1309	19168	236582	418958	120645	-	-	-
20 - 50	1559583	120	770	10105	88929	295716	404890	517774	241278	-
50 - 100	507858	5	22	291	1567	3427	6685	30061	195786	270014
100 - 200	276642	3	10	43	204	227	380	1237	5489	269050
200 - 500	445080	-	3	11	32	22	15	180	1020	443797
500 - 1000	428307	-	-	4	13	-	-	41	200	428048
1000 ha i więcej	519248	-	-	-	-	-	-	24	-	519224

Liczba gospodarstw

Ogółem	1667978	524959	294529	418946	269349	83570	31293	23054	11886	10392
Do 1ha	221983	221017	966	-	-	-	-	-	-	-
Powyżej 1 ha	1445995	303942	293563	418946	269349	83570	31293	23054	11886	10392
1 - 2	267706	178612	89094	-	-	-	-	-	-	-
2 - 3	183463	66479	82867	34117	-	-	-	-	-	-
3 - 4	146380	28663	55144	62573	-	-	-	-	-	-
4 - 5	120296	13212	29157	77927	-	-	-	-	-	-
5 - 7	183778	10347	22722	127427	23282	-	-	-	-	-
7 - 10	187564	4346	9259	80995	92964	-	-	-	-	-
10 - 15	168951	1644	3771	27516	111118	24902	-	-	-	-
15 - 20	79146	410	955	5370	30261	34771	7379	-	-	-
20 - 50	90910	216	568	2914	11473	23594	23506	21796	6843	-
50 - 100	11326	9	16	91	215	281	384	1195	4873	4262
100 - 200	2890	4	8	12	29	20	23	52	138	2604
200 - 500	2109	-	#	3	5	#	#	8	26	2062
500 - 1000	990	-	-	#	#	-	-	#	6	979
1000 ha i więcej	486	-	-	-	-	-	-	#	-	485

**TABL. 7. ZASIEWY ZBÓŻ OGÓLEM W GOSPODARSTWACH ROLNYCH WEDŁUG GRUP
OBSZAROWYCH POWIERZCHNI UŻYTKÓW ROLNYCH I POWIERZCHNI UPRAWY (cd.)**

SEKTOR PRYWATNY

GRUPY OBSZAROWE POWIERZCHNI UŻYTKÓW ROLNYCH	Ogółem	Grupy obszarowe powierzchni uprawy w ha								
		poniżej 1	1 - 2	2 - 5	5 - 10	10 - 15	15 - 20	20 - 30	30 - 50	50 i więcej
Powierzchnia w ha										
Ogółem	8160878	235146	403997	1340771	1859461	997669	532211	548457	441489	1801676
Do 1ha	73490	72524	966	-	-	-	-	-	-	-
Powyżej 1 ha	8087388	162621	403031	1340771	1859461	997669	532211	548457	441489	1801676
1 - 2	205316	92974	112342	-	-	-	-	-	-	-
2 - 3	229335	37020	115012	77304	-	-	-	-	-	-
3 - 4	259231	15917	79562	163753	-	-	-	-	-	-
4 - 5	284502	7349	42720	234433	-	-	-	-	-	-
5 - 7	601228	5709	33010	433899	128609	-	-	-	-	-
7 - 10	904389	2422	13077	300050	588839	-	-	-	-	-
10 - 15	1202264	879	5197	101728	814843	279618	-	-	-	-
15 - 20	796701	224	1309	19168	236546	418861	120594	-	-	-
20 - 50	1558226	120	769	10103	88867	295577	404635	517130	241023	-
50 - 100	504974	5	22	282	1539	3376	6620	29892	194130	269108
100 - 200	273046	2	10	40	187	216	347	1210	5275	265760
200 - 500	432362	-	2	7	25	22	15	159	956	431176
500 - 1000	407657	-	-	4	6	-	-	41	105	407501
1000 ha i więcej	428155	-	-	-	-	-	-	24	-	428131
Liczba gospodarstw										
Ogółem	1667451	524951	294508	418903	269307	83543	31269	23019	11827	10124
Do 1ha	221983	221017	966	-	-	-	-	-	-	-
Powyżej 1 ha	1445468	303934	293542	418903	269307	83543	31269	23019	11827	10124
1 - 2	267701	178610	89091	-	-	-	-	-	-	-
2 - 3	183453	66476	82864	34113	-	-	-	-	-	-
3 - 4	146374	28663	55142	62569	-	-	-	-	-	-
4 - 5	120283	13212	29152	77919	-	-	-	-	-	-
5 - 7	183762	10347	22720	127418	23277	-	-	-	-	-
7 - 10	187545	4345	9257	80985	92958	-	-	-	-	-
10 - 15	168933	1643	3769	27514	111108	24899	-	-	-	-
15 - 20	79130	410	955	5370	30256	34763	7376	-	-	-
20 - 50	90841	216	567	2913	11465	23583	23491	21770	6836	-
50 - 100	11247	9	16	88	211	277	380	1188	4831	4247
100 - 200	2841	3	8	11	27	19	21	51	133	2568
200 - 500	2024	-	#	#	4	#	#	7	24	1983
500 - 1000	925	-	-	#	#	-	-	#	3	918
1000 ha i więcej	409	-	-	-	-	-	-	#	-	408

TABL. 8. ZASIEWY PSZENICY OGÓLEM W GOSPODARSTWACH ROLNYCH WEDŁUG GRUP OBSZAROWYCH POWIERZCHNI UŻYTKÓW ROLNYCH I POWIERZCHNI UPRAWY**OGÓLEM**

GRUPY OBSZAROWE POWIERZCHNI UŻYTKÓW ROLNYCH	Ogółem	Grupy obszarowe powierzchni uprawy w ha								
		poniżej 1	1 - 2	2 - 5	5 - 10	10 - 15	15 - 20	20 - 30	30 - 50	50 i więcej

Powierzchnia w ha

Ogółem	2414176	203483	271563	461141	303682	147986	78812	102366	108876	736265
Do 1ha	31366	31340	26	-	-	-	-	-	-	-
Powyżej 1 ha	2382809	172143	271537	461141	303682	147986	78812	102366	108876	736265
1 - 2	76802	49764	27038	-	-	-	-	-	-	-
2 - 3	74664	34129	27434	13101	-	-	-	-	-	-
3 - 4	75108	24377	31068	19663	-	-	-	-	-	-
4 - 5	74052	16458	30185	27409	-	-	-	-	-	-
5 - 7	140749	19195	47842	63100	10612	-	-	-	-	-
7 - 10	195580	14301	44915	103057	33307	-	-	-	-	-
10 - 15	245395	9259	36151	114650	73395	11941	-	-	-	-
15 - 20	168592	2948	14917	57440	65965	21887	5434	-	-	-
20 - 50	402035	1676	11585	59086	109675	95811	53851	52758	17593	-
50 - 100	178049	30	362	3335	9458	15772	16730	39477	61025	31859
100 - 200	99940	3	31	269	1001	2019	2003	7336	20474	66803
200 - 500	182102	0	9	29	220	534	673	2480	8243	169913
500 - 1000	197421	1	2	2	43	22	121	270	1481	195480
1000 ha i więcej	272322	-	-	-	7	-	-	45	60	272210

Liczba gospodarstw

Ogółem	1040482	578770	221589	163980	47073	12898	4750	4427	2973	4022
Do 1ha	205457	205431	26	-	-	-	-	-	-	-
Powyżej 1 ha	835025	373339	221563	163980	47073	12898	4750	4427	2973	4022
1 - 2	145454	123361	22093	-	-	-	-	-	-	-
2 - 3	104216	75737	22712	5767	-	-	-	-	-	-
3 - 4	83624	50379	25610	7635	-	-	-	-	-	-
4 - 5	67720	32869	24591	10260	-	-	-	-	-	-
5 - 7	101919	37567	38524	23937	1891	-	-	-	-	-
7 - 10	105626	27369	36090	36787	5380	-	-	-	-	-
10 - 15	99244	17425	29613	39393	11745	1068	-	-	-	-
15 - 20	49603	5477	12329	19423	10109	1936	329	-	-	-
20 - 50	63062	3089	9668	19585	16367	8297	3239	2304	513	-
50 - 100	9107	59	300	1095	1393	1369	1012	1687	1660	532
100 - 200	2302	5	25	87	151	179	122	315	542	876
200 - 500	1779	#	7	10	30	47	41	107	217	1319
500 - 1000	898	#	#	#	6	#	7	12	39	829
1000 ha i więcej	471	-	-	-	#	-	-	#	#	466

TABL. 8. ZASIEWY PSZENICY OGÓLEM W GOSPODARSTWACH ROLNYCH WEDŁUG GRUP OBSZAROWYCH POWIERZCHNI UŻYTKÓW ROLNYCH I POWIERZCHNI UPRAWY (cd.)

SEKTOR PRYWATNY

GRUPY OBSZAROWE POWIERZCHNI UŻYTKÓW ROLNYCH	Ogółem	Grupy obszarowe powierzchni uprawy w ha								
		poniżej 1	1 - 2	2 - 5	5 - 10	10 - 15	15 - 20	20 - 30	30 - 50	50 i więcej
Powierzchnia w ha										
Ogółem	2344980	203479	271548	461026	303381	147715	78632	101639	107448	670112
Do 1ha	31366	31340	26	-	-	-	-	-	-	-
Powyżej 1 ha	2313614	172139	271522	461026	303381	147715	78632	101639	107448	670112
1 - 2	76800	49763	27038	-	-	-	-	-	-	-
2 - 3	74658	34129	27434	13095	-	-	-	-	-	-
3 - 4	75106	24377	31065	19663	-	-	-	-	-	-
4 - 5	74038	16458	30181	27400	-	-	-	-	-	-
5 - 7	140738	19195	47840	63091	10612	-	-	-	-	-
7 - 10	195568	14300	44912	103049	33307	-	-	-	-	-
10 - 15	245363	9259	36151	114634	73389	11930	-	-	-	-
15 - 20	168546	2948	14916	57435	65925	21887	5434	-	-	-
20 - 50	401610	1676	11584	59060	109534	95688	53801	52711	17556	-
50 - 100	177014	30	359	3308	9376	15682	16664	39153	60685	31756
100 - 200	98449	3	31	262	995	1994	1955	7176	19896	66137
200 - 500	176630	-	9	26	207	524	658	2285	7842	165080
500 - 1000	186453	1	2	2	27	10	121	270	1410	184610
1000 ha i więcej	222640	-	-	-	7	-	-	45	60	222528
Liczba gospodarstw										
Ogółem	1040091	578762	221575	163946	47028	12875	4739	4396	2935	3835
Do 1ha	205457	205431	26	-	-	-	-	-	-	-
Powyżej 1 ha	834634	373331	221549	163946	47028	12875	4739	4396	2935	3835
1 - 2	145451	123358	22093	-	-	-	-	-	-	-
2 - 3	104213	75736	22712	5765	-	-	-	-	-	-
3 - 4	83622	50379	25608	7635	-	-	-	-	-	-
4 - 5	67712	32868	24587	10257	-	-	-	-	-	-
5 - 7	101915	37567	38523	23934	1891	-	-	-	-	-
7 - 10	105620	27367	36088	36785	5380	-	-	-	-	-
10 - 15	99238	17425	29613	39389	11744	1067	-	-	-	-
15 - 20	49595	5477	12328	19421	10104	1936	329	-	-	-
20 - 50	63017	3089	9667	19578	16346	8287	3236	2302	512	-
50 - 100	9046	59	297	1087	1380	1361	1008	1673	1651	530
100 - 200	2262	5	25	85	150	177	119	308	527	866
200 - 500	1705	-	7	9	28	46	40	99	206	1270
500 - 1000	841	#	#	#	4	#	7	12	37	777
1000 ha i więcej	397	-	-	-	#	-	-	#	#	392

TABL. 8. ZASIEWY PSZENICY OGÓLEM W GOSPODARSTWACH ROLNYCH WEDŁUG GRUP OBSZAROWYCH POWIERZCHNI UŻYTKÓW ROLNYCH I POWIERZCHNI UPRAWY (dok.)

SEKTOR PRYWATNY - GOSPODARSTWA INDYWIDUALNE

GRUPY OBSZAROWE POWIERZCHNI UŻYTKÓW ROLNYCH	Ogółem	Grupy obszarowe powierzchni uprawy w ha								
		poniżej 1	1 - 2	2 - 5	5 - 10	10 - 15	15 - 20	20 - 30	30 - 50	50 i więcej
Powierzchnia w ha										
Ogółem	2040100	203466	271496	460818	302853	147159	77820	99963	101539	374985
Do 1ha	31365	31339	26	-	-	-	-	-	-	-
Powyżej 1 ha	2008735	172127	271470	460818	302853	147159	77820	99963	101539	374985
1 - 2	76792	49760	27032	-	-	-	-	-	-	-
2 - 3	74651	34126	27434	13091	-	-	-	-	-	-
3 - 4	75091	24376	31061	19653	-	-	-	-	-	-
4 - 5	74026	16457	30178	27390	-	-	-	-	-	-
5 - 7	140724	19194	47832	63086	10612	-	-	-	-	-
7 - 10	195547	14299	44904	103043	33301	-	-	-	-	-
10 - 15	245271	9259	36146	114603	73346	11917	-	-	-	-
15 - 20	168453	2948	14911	57409	65864	21887	5434	-	-	-
20 - 50	400983	1675	11579	59017	109410	95582	53702	52641	17378	-
50 - 100	174492	30	354	3267	9269	15550	16445	38900	59661	31016
100 - 200	90183	2	31	234	905	1835	1801	6546	18419	60409
200 - 500	117957	-	6	24	119	388	407	1698	5311	110004
500 - 1000	96551	1	2	2	27	-	32	132	770	95586
1000 ha i więcej	78016	-	-	-	-	-	-	45	-	77971
Liczba gospodarstw										
Ogółem	1038436	578737	221536	163883	46953	12829	4691	4327	2782	2698
Do 1ha	205453	205427	26	-	-	-	-	-	-	-
Powyżej 1 ha	832983	373310	221510	163883	46953	12829	4691	4327	2782	2698
1 - 2	145442	123353	22089	-	-	-	-	-	-	-
2 - 3	104204	75729	22712	5763	-	-	-	-	-	-
3 - 4	83614	50377	25605	7632	-	-	-	-	-	-
4 - 5	67705	32867	24585	10253	-	-	-	-	-	-
5 - 7	101905	37566	38516	23932	1891	-	-	-	-	-
7 - 10	105609	27365	36082	36783	5379	-	-	-	-	-
10 - 15	99220	17425	29610	39381	11738	1066	-	-	-	-
15 - 20	49573	5477	12324	19412	10095	1936	329	-	-	-
20 - 50	62956	3087	9663	19565	16327	8278	3230	2299	507	-
50 - 100	8945	59	293	1076	1365	1350	995	1663	1625	519
100 - 200	2079	4	25	77	137	164	110	283	490	789
200 - 500	1149	-	5	8	17	35	25	74	140	845
500 - 1000	428	#	#	#	4	-	#	6	20	393
1000 ha i więcej	154	-	-	-	-	-	-	#	-	152

**TABL. 9. ZASIEWY PSZENICY OZIMEJ W GOSPODARSTWACH ROLNYCH WEDŁUG GRUP
OBSZAROWYCH POWIERZCHNI UŻYTKÓW ROLNYCH I POWIERZCHNI UPRAWY**
OGÓŁEM

GRUPY OBSZAROWE POWIERZCHNI UŻYTKÓW ROLNYCH	Ogółem	Grupy obszarowe powierzchni uprawy w ha								
		poniżej 1	1 - 2	2 - 5	5 - 10	10 - 15	15 - 20	20 - 30	30 - 50	50 i więcej
Powierzchnia w ha										
Ogółem	1961510	161635	210513	360427	236485	117902	63077	83067	90191	638214
Do 1ha	25554	25535	19	-	-	-	-	-	-	-
Powyżej 1 ha	1935957	136100	210494	360427	236485	117902	63077	83067	90191	638214
1 - 2	62147	41542	20605	-	-	-	-	-	-	-
2 - 3	61185	29412	22011	9762	-	-	-	-	-	-
3 - 4	61353	20836	25983	14534	-	-	-	-	-	-
4 - 5	59520	13460	25423	20637	-	-	-	-	-	-
5 - 7	111899	14438	40170	49592	7699	-	-	-	-	-
7 - 10	151430	9160	34912	82649	24709	-	-	-	-	-
10 - 15	184748	5091	24988	90971	54998	8699	-	-	-	-
15 - 20	126257	1410	9385	44240	51054	16192	3975	-	-	-
20 - 50	311890	732	6762	45311	88752	76274	41295	39552	13212	-
50 - 100	145672	17	232	2498	7999	14202	14864	33742	48728	23391
100 - 200	82338	2	17	215	969	1884	2110	6909	18168	52065
200 - 500	155900	-	4	17	264	529	653	2403	8611	143418
500 - 1000	175479	1	1	2	33	109	162	414	1365	173392
1000 ha i więcej	246140	-	-	-	7	11	19	48	107	245948
Liczba gospodarstw										
Ogółem	849550	488580	171720	128651	36858	10341	3816	3616	2473	3495
Do 1ha	191163	191144	19	-	-	-	-	-	-	-
Powyżej 1 ha	658387	297436	171701	128651	36858	10341	3816	3616	2473	3495
1 - 2	121455	104541	16914	-	-	-	-	-	-	-
2 - 3	88060	65328	18426	4306	-	-	-	-	-	-
3 - 4	70056	42773	21600	5683	-	-	-	-	-	-
4 - 5	55227	26537	20840	7850	-	-	-	-	-	-
5 - 7	80578	27758	32371	19077	1372	-	-	-	-	-
7 - 10	78874	17194	27894	29781	4005	-	-	-	-	-
10 - 15	70583	9372	20245	31305	8883	778	-	-	-	-
15 - 20	34676	2561	7669	14858	7905	1442	241	-	-	-
20 - 50	46377	1334	5533	14915	13319	6660	2489	1740	387	-
50 - 100	7540	34	191	801	1187	1238	907	1454	1337	391
100 - 200	2006	3	14	68	141	168	128	299	483	702
200 - 500	1625	-	3	6	40	45	40	103	226	1162
500 - 1000	865	#	#	#	5	9	10	18	37	783
1000 ha i więcej	465	-	-	-	#	#	#	#	3	457

TABL. 9. ZASIEWY PSZENICY OZIMEJ W GOSPODARSTWACH ROLNYCH WEDŁUG GRUP OBSZAROWYCH POWIERZCHNI UŻYTKÓW ROLNYCH I POWIERZCHNI UPRAWY (cd.)**SEKTOR PRYWATNY**

GRUPY OBSZAROWE POWIERZCHNI UŻYTKÓW ROLNYCH	Ogółem	Grupy obszarowe powierzchni uprawy w ha								
		poniżej 1	1 - 2	2 - 5	5 - 10	10 - 15	15 - 20	20 - 30	30 - 50	50 i więcej
Powierzchnia w ha										
Ogółem	1899828	161632	210502	360305	236213	117697	62812	82553	88658	579456
Do 1ha	25554	25535	19	-	-	-	-	-	-	-
Powyżej 1 ha	1874275	136097	210483	360305	236213	117697	62812	82553	88658	579456
1 - 2	62146	41541	20605	-	-	-	-	-	-	-
2 - 3	61179	29412	22011	9756	-	-	-	-	-	-
3 - 4	61350	20836	25981	14534	-	-	-	-	-	-
4 - 5	59512	13460	25421	20631	-	-	-	-	-	-
5 - 7	111892	14438	40168	49588	7699	-	-	-	-	-
7 - 10	151420	9159	34911	82641	24709	-	-	-	-	-
10 - 15	184721	5091	24988	90961	54993	8688	-	-	-	-
15 - 20	126220	1410	9384	44223	51035	16192	3975	-	-	-
20 - 50	311570	732	6762	45265	88634	76216	41279	39506	13175	-
50 - 100	144900	17	231	2480	7925	14114	14713	33595	48487	23339
100 - 200	81190	2	17	208	945	1872	2061	6768	17635	51683
200 - 500	151476	-	4	15	240	506	618	2250	7922	139922
500 - 1000	165933	1	1	2	25	97	147	387	1333	163939
1000 ha i więcej	200765	-	-	-	7	11	19	48	107	200574
Liczba gospodarstw										
Ogółem	849197	488575	171711	128614	36818	10324	3800	3595	2432	3328
Do 1ha	191163	191144	19	-	-	-	-	-	-	-
Powyżej 1 ha	658034	297431	171692	128614	36818	10324	3800	3595	2432	3328
1 - 2	121453	104539	16914	-	-	-	-	-	-	-
2 - 3	88057	65327	18426	4304	-	-	-	-	-	-
3 - 4	70054	42773	21598	5683	-	-	-	-	-	-
4 - 5	55222	26536	20838	7848	-	-	-	-	-	-
5 - 7	80575	27758	32369	19076	1372	-	-	-	-	-
7 - 10	78870	17193	27893	29779	4005	-	-	-	-	-
10 - 15	70578	9372	20245	31302	8882	777	-	-	-	-
15 - 20	34668	2561	7668	14853	7903	1442	241	-	-	-
20 - 50	46337	1334	5533	14902	13301	6655	2488	1738	386	-
50 - 100	7492	34	190	795	1176	1231	898	1448	1330	390
100 - 200	1971	3	14	66	138	167	125	293	469	696
200 - 500	1556	-	3	5	36	43	38	97	208	1126
500 - 1000	809	#	#	#	4	8	9	17	36	732
1000 ha i więcej	392	-	-	-	#	#	#	#	3	384

TABL. 9. ZASIEWY PSZENICY OZIMEJ W GOSPODARSTWACH ROLNYCH WEDŁUG GRUP OBSZAROWYCH POWIERZCHNI UŻYTKÓW ROLNYCH I POWIERZCHNI UPRAWY (dok.)

SEKTOR PRYWATNY - GOSPODARSTWA INDYWIDUALNE

GRUPY OBSZAROWE POWIERZCHNI UŻYTKÓW ROLNYCH	Ogółem	Grupy obszarowe powierzchni uprawy w ha								
		poniżej 1	1 - 2	2 - 5	5 - 10	10 - 15	15 - 20	20 - 30	30 - 50	50 i więcej
Powierzchnia w ha										
Ogółem	1624397	161620	210469	360132	235765	117094	61845	80702	82995	313773
Do 1ha	25552	25533	19	-	-	-	-	-	-	-
Powyżej 1 ha	1598844	136087	210450	360132	235765	117094	61845	80702	82995	313773
1 - 2	62139	41539	20601	-	-	-	-	-	-	-
2 - 3	61174	29409	22011	9754	-	-	-	-	-	-
3 - 4	61343	20835	25977	14531	-	-	-	-	-	-
4 - 5	59500	13459	25420	20622	-	-	-	-	-	-
5 - 7	111885	14438	40160	49588	7699	-	-	-	-	-
7 - 10	151405	9158	34905	82639	24703	-	-	-	-	-
10 - 15	184646	5091	24985	90932	54963	8675	-	-	-	-
15 - 20	126158	1410	9382	44202	50996	16192	3975	-	-	-
20 - 50	311086	731	6761	45228	88545	76120	41181	39417	13104	-
50 - 100	142777	17	226	2439	7819	14028	14473	33325	47672	22778
100 - 200	74160	1	17	182	864	1680	1850	6128	16204	47235
200 - 500	99105	-	4	15	151	327	320	1570	5332	91387
500 - 1000	83624	1	1	2	25	60	47	243	683	82562
1000 ha i więcej	69842	-	-	-	-	11	-	20	-	69811
Liczba gospodarstw										
Ogółem	847655	488554	171685	128564	36755	10275	3743	3518	2286	2275
Do 1ha	191160	191141	19	-	-	-	-	-	-	-
Powyżej 1 ha	656495	297413	171666	128564	36755	10275	3743	3518	2286	2275
1 - 2	121446	104535	16911	-	-	-	-	-	-	-
2 - 3	88049	65320	18426	4303	-	-	-	-	-	-
3 - 4	70050	42772	21596	5682	-	-	-	-	-	-
4 - 5	55216	26535	20837	7844	-	-	-	-	-	-
5 - 7	80568	27757	32363	19076	1372	-	-	-	-	-
7 - 10	78861	17191	27888	29778	4004	-	-	-	-	-
10 - 15	70564	9372	20243	31295	8878	776	-	-	-	-
15 - 20	34653	2561	7666	14846	7897	1442	241	-	-	-
20 - 50	46291	1333	5532	14891	13288	6647	2482	1734	384	-
50 - 100	7401	34	186	784	1161	1224	884	1437	1309	382
100 - 200	1803	#	14	59	127	151	113	267	433	637
200 - 500	1034	-	3	5	24	29	20	68	141	744
500 - 1000	409	#	#	#	4	5	3	11	19	364
1000 ha i więcej	150	-	-	-	-	#	-	#	-	148

**TABL. 10. ZASIEWY PSZENICY JAREJ W GOSPODARSTWACH ROLNYCH WEDŁUG GRUP
OBSZAROWYCH POWIERZCHNI UŻYTKÓW ROLNYCH I POWIERZCHNI UPRAWY**
OGÓŁEM

GRUPY OBSZAROWE POWIERZCHNI UŻYTKÓW ROLNYCH	Ogółem	Grupy obszarowe powierzchni uprawy w ha								
		poniżej 1	1 - 2	2 - 5	5 - 10	10 - 15	15 - 20	20 - 30	30 - 50	50 i więcej
Powierzchnia w ha										
Ogółem	452665	58326	90678	120487	54187	22896	11198	16196	19152	59545
Do 1ha	5813	5812	1	-	-	-	-	-	-	-
Powyżej 1 ha	446852	52514	90677	120487	54187	22896	11198	16196	19152	59545
1 - 2	14655	8966	5689	-	-	-	-	-	-	-
2 - 3	13479	6129	4807	2544	-	-	-	-	-	-
3 - 4	13756	5329	4961	3466	-	-	-	-	-	-
4 - 5	14533	4805	5332	4395	-	-	-	-	-	-
5 - 7	28849	7979	10847	8544	1479	-	-	-	-	-
7 - 10	44149	8432	16900	15664	3153	-	-	-	-	-
10 - 15	60648	6777	20421	25934	6283	1234	-	-	-	-
15 - 20	42334	2453	10819	20393	6989	1196	484	-	-	-
20 - 50	90145	1602	10362	35309	26797	9779	3251	2273	774	-
50 - 100	32377	37	473	3778	7399	7139	4209	4919	2953	1470
100 - 200	17602	5	54	320	1393	1977	1701	3793	4886	3474
200 - 500	26202	0	12	109	500	1150	1153	3368	6006	13903
500 - 1000	21941	1	1	31	157	308	269	1438	3305	16432
1000 ha i więcej	26183	-	-	-	39	113	131	405	1229	24266
Liczba gospodarstw										
Ogółem	387115	252483	76272	45091	8726	2049	689	715	526	564
Do 1ha	139359	139358	#	-	-	-	-	-	-	-
Powyżej 1 ha	247756	113125	76271	45091	8726	2049	689	715	526	564
1 - 2	26980	22374	4606	-	-	-	-	-	-	-
2 - 3	19722	14632	3977	1113	-	-	-	-	-	-
3 - 4	17555	12065	4172	1318	-	-	-	-	-	-
4 - 5	16551	10396	4507	1648	-	-	-	-	-	-
5 - 7	29308	16504	9201	3341	262	-	-	-	-	-
7 - 10	37506	16657	14256	6091	502	-	-	-	-	-
10 - 15	41239	12878	17258	9950	1043	110	-	-	-	-
15 - 20	22655	4593	9111	7664	1150	108	29	-	-	-
20 - 50	29744	2946	8732	12549	4318	876	200	101	22	-
50 - 100	4094	70	398	1264	1137	637	260	220	83	25
100 - 200	1012	8	42	110	214	179	105	167	135	52
200 - 500	776	#	10	34	71	102	71	149	164	174
500 - 1000	382	#	#	9	23	27	16	61	90	154
1000 ha i więcej	232	-	-	-	6	10	8	17	32	159

TABL. 10. ZASIEWY PSZENICY JAREJ W GOSPODARSTWACH ROLNYCH WEDŁUG GRUP OBSZAROWYCH POWIERZCHNI UŻYTKÓW ROLNYCH I POWIERZCHNI UPRAWY (cd.)

SEKTOR PRYWATNY

GRUPY OBSZAROWE POWIERZCHNI UŻYTKÓW ROLNYCH	Ogółem	Grupy obszarowe powierzchni uprawy w ha								
		poniżej 1	1 - 2	2 - 5	5 - 10	10 - 15	15 - 20	20 - 30	30 - 50	50 i więcej
Powierzchnia w ha										
Ogółem	445152	58324	90665	120376	53964	22618	10969	15546	18216	54473
Do 1ha	5813	5812	1	-	-	-	-	-	-	-
Powyżej 1 ha	439339	52512	90664	120376	53964	22618	10969	15546	18216	54473
1 - 2	14654	8965	5689	-	-	-	-	-	-	-
2 - 3	13479	6129	4807	2544	-	-	-	-	-	-
3 - 4	13756	5329	4961	3466	-	-	-	-	-	-
4 - 5	14527	4805	5329	4392	-	-	-	-	-	-
5 - 7	28846	7979	10846	8542	1479	-	-	-	-	-
7 - 10	44148	8432	16899	15664	3153	-	-	-	-	-
10 - 15	60641	6777	20421	25927	6283	1234	-	-	-	-
15 - 20	42326	2453	10819	20384	6989	1196	484	-	-	-
20 - 50	90041	1602	10357	35282	26756	9747	3251	2273	774	-
50 - 100	32114	37	471	3742	7334	7073	4209	4873	2905	1470
100 - 200	17259	4	54	311	1347	1926	1620	3747	4826	3424
200 - 500	25154	-	11	102	453	1105	1088	3047	5692	13654
500 - 1000	20520	1	1	20	130	247	217	1248	3161	15495
1000 ha i więcej	21874	-	-	-	39	89	101	358	859	20429
Liczba gospodarstw										
Ogółem	386898	252478	76261	45057	8694	2025	675	687	500	521
Do 1ha	139359	139358	#	-	-	-	-	-	-	-
Powyżej 1 ha	247539	113120	76260	45057	8694	2025	675	687	500	521
1 - 2	26979	22373	4606	-	-	-	-	-	-	-
2 - 3	19722	14632	3977	1113	-	-	-	-	-	-
3 - 4	17555	12065	4172	1318	-	-	-	-	-	-
4 - 5	16548	10396	4505	1647	-	-	-	-	-	-
5 - 7	29306	16504	9200	3340	262	-	-	-	-	-
7 - 10	37504	16656	14255	6091	502	-	-	-	-	-
10 - 15	41237	12878	17258	9948	1043	110	-	-	-	-
15 - 20	22652	4593	9111	7661	1150	108	29	-	-	-
20 - 50	29722	2946	8728	12541	4311	873	200	101	22	-
50 - 100	4062	69	396	1253	1128	631	260	218	82	25
100 - 200	988	7	42	107	208	175	100	165	133	51
200 - 500	731	-	9	32	65	98	67	135	155	170
500 - 1000	345	#	#	6	19	22	13	53	86	144
1000 ha i więcej	188	-	-	-	6	8	6	15	22	131

TABL. 10. ZASIEWY PSZENICY JAREJ W GOSPODARSTWACH ROLNYCH WEDŁUG GRUP OBSZAROWYCH POWIERZCHNI UŻYTKÓW ROLNYCH I POWIERZCHNI UPRAWY (dok.)

SEKTOR PRYWATNY - GOSPODARSTWA INDYWIDUALNE

GRUPY OBSZAROWE POWIERZCHNI UŻYTKÓW ROLNYCH	Ogółem	Grupy obszarowe powierzchni uprawy w ha								
		poniżej 1	1 - 2	2 - 5	5 - 10	10 - 15	15 - 20	20 - 30	30 - 50	50 i więcej
Powierzchnia w ha										
Ogółem	415704	58321	90632	120228	53403	21678	10100	13288	13713	34342
Do 1ha	5813	5812	1	-	-	-	-	-	-	-
Powyżej 1 ha	409891	52509	90631	120228	53403	21678	10100	13288	13713	34342
1 - 2	14653	8965	5688	-	-	-	-	-	-	-
2 - 3	13477	6129	4807	2541	-	-	-	-	-	-
3 - 4	13748	5329	4960	3459	-	-	-	-	-	-
4 - 5	14526	4805	5328	4392	-	-	-	-	-	-
5 - 7	28839	7978	10844	8538	1479	-	-	-	-	-
7 - 10	44142	8432	16895	15661	3153	-	-	-	-	-
10 - 15	60625	6777	20420	25919	6275	1234	-	-	-	-
15 - 20	42295	2452	10816	20374	6973	1196	484	-	-	-
20 - 50	89897	1601	10351	35260	26715	9715	3251	2273	732	-
50 - 100	31715	36	467	3714	7270	7013	4159	4797	2863	1396
100 - 200	16023	4	49	289	1232	1763	1508	3339	4546	3294
200 - 500	18852	-	6	70	254	686	534	2157	3926	11219
500 - 1000	12927	1	1	11	52	47	148	547	1427	10694
1000 ha i więcej	8173	-	-	-	-	24	16	175	219	7739
Liczba gospodarstw										
Ogółem	386222	252471	76235	45008	8614	1942	623	592	377	360
Do 1ha	139358	139357	#	-	-	-	-	-	-	-
Powyżej 1 ha	246864	113114	76234	45008	8614	1942	623	592	377	360
1 - 2	26977	22372	4605	-	-	-	-	-	-	-
2 - 3	19721	14632	3977	1112	-	-	-	-	-	-
3 - 4	17551	12064	4171	1316	-	-	-	-	-	-
4 - 5	16547	10396	4504	1647	-	-	-	-	-	-
5 - 7	29301	16503	9198	3338	262	-	-	-	-	-
7 - 10	37501	16656	14253	6090	502	-	-	-	-	-
10 - 15	41232	12878	17257	9945	1042	110	-	-	-	-
15 - 20	22643	4592	9109	7657	1148	108	29	-	-	-
20 - 50	29698	2945	8724	12533	4304	870	200	101	21	-
50 - 100	4027	68	393	1245	1118	626	257	215	81	24
100 - 200	913	7	38	100	192	161	93	148	125	49
200 - 500	500	-	4	22	38	61	34	98	106	137
500 - 1000	182	#	#	3	8	4	9	23	38	95
1000 ha i więcej	71	-	-	-	-	#	#	7	6	55

**TABL. 11. ZASIEWY ŻYTA W GOSPODARSTWACH ROLNYCH WEDŁUG GRUP
OBSZAROWYCH POWIERZCHNI UŻYTKÓW ROLNYCH I POWIERZCHNI UPRAWY**

OGÓŁEM

GRUPY OBSZAROWE POWIERZCHNI UŻYTKÓW ROLNYCH	Ogółem	Grupy obszarowe powierzchni uprawy w ha								
		poniżej 1	1 - 2	2 - 5	5 - 10	10 - 15	15 - 20	20 - 30	30 - 50	50 i więcej
Powierzchnia w ha										
Ogółem	1560283	102533	252627	576824	279789	79374	30748	37118	40313	160958
Do 1ha	9873	9863	10	-	-	-	-	-	-	-
Powyżej 1 ha	1550410	92670	252617	576824	279789	79374	30748	37118	40313	160958
1 - 2	35237	18968	16269	-	-	-	-	-	-	-
2 - 3	45802	16805	20365	8631	-	-	-	-	-	-
3 - 4	56943	14800	27323	14820	-	-	-	-	-	-
4 - 5	67376	11624	30284	25469	-	-	-	-	-	-
5 - 7	150237	14222	52937	77559	5519	-	-	-	-	-
7 - 10	224039	9411	49565	142902	22160	-	-	-	-	-
10 - 15	277641	4750	34964	162367	70945	4615	-	-	-	-
15 - 20	164725	1299	11986	74947	66271	8926	1296	-	-	-
20 - 50	257541	767	8604	66513	103512	49497	16045	10042	2562	-
50 - 100	69859	21	293	3271	9851	13090	9823	16104	12594	4812
100 - 200	41598	2	15	266	1086	2176	2303	6337	11393	18019
200 - 500	57453	1	9	52	327	836	1033	3732	8962	42500
500 - 1000	52249	-	4	27	111	167	183	777	3508	47472
1000 ha i więcej	49712	-	-	-	6	68	64	126	1293	48155
Liczba gospodarstw										
Ogółem	792141	328135	202054	204186	44734	7063	1878	1632	1105	1354
Do 1ha	140831	140821	10	-	-	-	-	-	-	-
Powyżej 1 ha	651310	187314	202044	204186	44734	7063	1878	1632	1105	1354
1 - 2	56173	42932	13241	-	-	-	-	-	-	-
2 - 3	56582	35944	16828	3810	-	-	-	-	-	-
3 - 4	58534	30242	22283	6009	-	-	-	-	-	-
4 - 5	57087	22637	24338	10112	-	-	-	-	-	-
5 - 7	99717	26620	41903	30196	998	-	-	-	-	-
7 - 10	111100	16880	39034	51424	3762	-	-	-	-	-
10 - 15	103337	8375	27650	55030	11870	412	-	-	-	-
15 - 20	47944	2285	9568	24663	10545	804	79	-	-	-
20 - 50	51841	1355	6937	21784	15856	4407	979	450	73	-
50 - 100	5701	39	240	1045	1477	1153	602	708	359	78
100 - 200	1435	3	13	86	164	193	140	278	312	246
200 - 500	1068	#	6	19	46	74	63	159	237	462
500 - 1000	522	-	3	8	15	14	11	32	91	348
1000 ha i więcej	269	-	-	-	#	6	4	5	33	220

**TABL. 11. ZASIEWY ŻYTA W GOSPODARSTWACH ROLNYCH WEDŁUG GRUP
OBSZAROWYCH POWIERZCHNI UŻYTKÓW ROLNYCH I POWIERZCHNI UPRAWY (cd.)**

SEKTOR PRYWATNY

GRUPY OBSZAROWE POWIERZCHNI UŻYTKÓW ROLNYCH	Ogółem	Grupy obszarowe powierzchni uprawy w ha								
		poniżej 1	1 - 2	2 - 5	5 - 10	10 - 15	15 - 20	20 - 30	30 - 50	50 i więcej
Powierzchnia w ha										
Ogółem	1549861	102531	252613	576720	279569	79172	30541	36702	38887	153127
Do 1ha	9873	9863	10	-	-	-	-	-	-	-
Powyżej 1 ha	1539988	92668	252603	576720	279569	79172	30541	36702	38887	153127
1 - 2	35237	18968	16269	-	-	-	-	-	-	-
2 - 3	45796	16804	20362	8629	-	-	-	-	-	-
3 - 4	56941	14800	27321	14820	-	-	-	-	-	-
4 - 5	67376	11624	30284	25469	-	-	-	-	-	-
5 - 7	150231	14222	52935	77554	5519	-	-	-	-	-
7 - 10	224033	9411	49563	142898	22160	-	-	-	-	-
10 - 15	277622	4750	34962	162356	70940	4615	-	-	-	-
15 - 20	164697	1299	11986	74933	66256	8926	1296	-	-	-
20 - 50	257347	766	8601	66490	103450	49436	16000	10042	2562	-
50 - 100	69491	21	291	3253	9777	13030	9777	16018	12564	4759
100 - 200	41238	2	14	259	1058	2153	2253	6260	11357	17882
200 - 500	55756	1	9	47	308	802	983	3526	8470	41610
500 - 1000	50606	-	4	11	100	167	168	757	3074	46324
1000 ha i więcej	43618	-	-	-	-	43	64	99	859	42552
Liczba gospodarstw										
Ogółem	791919	328130	202042	204154	44702	7046	1865	1614	1069	1297
Do 1ha	140831	140821	10	-	-	-	-	-	-	-
Powyżej 1 ha	651088	187309	202032	204154	44702	7046	1865	1614	1069	1297
1 - 2	56173	42932	13241	-	-	-	-	-	-	-
2 - 3	56578	35943	16826	3809	-	-	-	-	-	-
3 - 4	58533	30242	22282	6009	-	-	-	-	-	-
4 - 5	57087	22637	24338	10112	-	-	-	-	-	-
5 - 7	99713	26619	41901	30195	998	-	-	-	-	-
7 - 10	111097	16879	39033	51423	3762	-	-	-	-	-
10 - 15	103330	8375	27648	55026	11869	412	-	-	-	-
15 - 20	47937	2285	9568	24658	10543	804	79	-	-	-
20 - 50	51813	1353	6935	21777	15847	4402	976	450	73	-
50 - 100	5671	39	239	1040	1467	1148	599	704	358	77
100 - 200	1417	3	12	84	160	191	137	275	311	244
200 - 500	1025	#	6	17	43	71	60	150	224	452
500 - 1000	490	-	3	4	13	14	10	31	80	335
1000 ha i więcej	224	-	-	-	-	4	4	4	23	189

**TABL. 11. ZASIEWY ŻYTA W GOSPODARSTWACH ROLNYCH WEDŁUG GRUP
OBSZAROWYCH POWIERZCHNI UŻYTKÓW ROLNYCH I POWIERZCHNI UPRAWY (dok.)**

SEKTOR PRYWATNY - GOSPODARSTWA INDYWIDUALNE

GRUPY OBSZAROWE POWIERZCHNI UŻYTKÓW ROLNYCH	Ogółem	Grupy obszarowe powierzchni uprawy w ha								
		poniżej 1	1 - 2	2 - 5	5 - 10	10 - 15	15 - 20	20 - 30	30 - 50	50 i więcej
Powierzchnia w ha										
Ogółem	1478130	102521	252567	576478	279044	78320	29573	33822	32575	93231
Do 1ha	9872	9862	10	-	-	-	-	-	-	-
Powyżej 1 ha	1468258	92659	252557	576478	279044	78320	29573	33822	32575	93231
1 - 2	35229	18966	16263	-	-	-	-	-	-	-
2 - 3	45777	16804	20360	8613	-	-	-	-	-	-
3 - 4	56927	14799	27320	14808	-	-	-	-	-	-
4 - 5	67342	11623	30275	25444	-	-	-	-	-	-
5 - 7	150201	14221	52931	77536	5514	-	-	-	-	-
7 - 10	223995	9410	49554	142878	22154	-	-	-	-	-
10 - 15	277551	4750	34959	162334	70915	4594	-	-	-	-
15 - 20	164609	1298	11982	74916	66224	8926	1263	-	-	-
20 - 50	256688	765	8598	66423	103311	49207	15952	9935	2497	-
50 - 100	67942	21	290	3235	9653	12895	9581	15742	12007	4518
100 - 200	36133	1	14	247	1042	2006	1969	5578	10300	14975
200 - 500	38220	1	9	41	187	573	725	2367	5873	28444
500 - 1000	27130	-	2	3	44	109	66	176	1587	25141
1000 ha i więcej	20513	-	-	-	-	10	16	25	310	20152
Liczba gospodarstw										
Ogółem	790843	328108	202007	204074	44631	6974	1807	1495	903	844
Do 1ha	140827	140817	10	-	-	-	-	-	-	-
Powyżej 1 ha	650016	187291	201997	204074	44631	6974	1807	1495	903	844
1 - 2	56166	42929	13237	-	-	-	-	-	-	-
2 - 3	56567	35941	16824	3802	-	-	-	-	-	-
3 - 4	58525	30239	22281	6005	-	-	-	-	-	-
4 - 5	57074	22636	24333	10105	-	-	-	-	-	-
5 - 7	99700	26617	41897	30189	997	-	-	-	-	-
7 - 10	111078	16876	39025	51416	3761	-	-	-	-	-
10 - 15	103315	8375	27645	55019	11866	410	-	-	-	-
15 - 20	47919	2283	9565	24652	10538	804	77	-	-	-
20 - 50	51739	1352	6932	21755	15828	4383	973	445	71	-
50 - 100	5595	39	238	1035	1450	1137	587	693	343	73
100 - 200	1283	#	12	80	158	179	120	246	282	204
200 - 500	713	#	6	15	27	51	45	102	157	308
500 - 1000	252	-	#	#	6	9	4	8	42	180
1000 ha i więcej	90	-	-	-	-	#	#	#	8	79

TABL. 12. ZASIEWY JĘCZMIENIA OGÓŁEM W GOSPODARSTWACH ROLNYCH WEDŁUG GRUP OBSZAROWYCH POWIERZCHNI UŻYTKÓW ROLNYCH I POWIERZCHNI UPRAWY
OGÓŁEM

GRUPY OBSZAROWE POWIERZCHNI UŻYTKÓW ROLNYCH	Ogółem	Grupy obszarowe powierzchni uprawy w ha								
		poniżej 1	1 - 2	2 - 5	5 - 10	10 - 15	15 - 20	20 - 30	30 - 50	50 i więcej
Powierzchnia w ha										
Ogółem	1050714	80015	155113	301633	164366	65824	30487	36656	43063	173556
Do 1ha	7909	7908	1	-	-	-	-	-	-	-
Powyżej 1 ha	1042805	72107	155112	301633	164366	65824	30487	36656	43063	173556
1 - 2	20376	12391	7984	-	-	-	-	-	-	-
2 - 3	23184	10723	8570	3891	-	-	-	-	-	-
3 - 4	27119	9584	11465	6070	-	-	-	-	-	-
4 - 5	30452	8239	12808	9405	-	-	-	-	-	-
5 - 7	65340	11668	26005	25058	2608	-	-	-	-	-
7 - 10	101491	9803	32335	51852	7500	-	-	-	-	-
10 - 15	141766	6411	30818	79553	22783	2201	-	-	-	-
15 - 20	100897	2014	13437	51845	28878	3616	1107	-	-	-
20 - 50	223492	1229	11248	68702	85359	37664	11570	6383	1337	-
50 - 100	77169	40	397	4728	14883	17840	12167	15806	8543	2766
100 - 200	39728	4	41	401	1822	3228	3781	8342	12947	9164
200 - 500	65407	1	4	99	419	1033	1459	4820	14440	43133
500 - 1000	59381	0	-	25	77	192	352	918	4598	53220
1000 ha i więcej	67004	-	-	3	38	51	52	388	1199	65273
Liczba gospodarstw										
Ogółem	576961	305576	125628	107926	25929	5798	1853	1595	1163	1493
Do 1ha	153653	153652	#	-	-	-	-	-	-	-
Powyżej 1 ha	423308	151924	125627	107926	25929	5798	1853	1595	1163	1493
1 - 2	37726	31327	6399	-	-	-	-	-	-	-
2 - 3	33505	24744	7046	1715	-	-	-	-	-	-
3 - 4	32437	20709	9371	2357	-	-	-	-	-	-
4 - 5	30837	16824	10406	3607	-	-	-	-	-	-
5 - 7	54039	22747	20989	9837	466	-	-	-	-	-
7 - 10	64907	18189	26045	19447	1226	-	-	-	-	-
10 - 15	68962	11529	24923	28524	3791	195	-	-	-	-
15 - 20	37531	3606	10923	17919	4695	321	67	-	-	-
20 - 50	51732	2173	9166	22843	13207	3318	702	284	39	-
50 - 100	7394	66	322	1509	2205	1568	741	692	245	46
100 - 200	1804	7	34	130	261	285	231	362	355	139
200 - 500	1369	#	3	30	61	90	88	201	376	519
500 - 1000	693	#	-	7	12	17	21	39	117	478
1000 ha i więcej	372	-	-	#	5	4	3	17	31	311

TABL. 12. ZASIEWY JĘCZMIENIA OGÓŁEM W GOSPODARSTWACH ROLNYCH WEDŁUG GRUP OBSZAROWYCH POWIERZCHNI UŻYTKÓW ROLNYCH I POWIERZCHNI UPRAWY (cd.)

SEKTOR PRYWATNY

GRUPY OBSZAROWE POWIERZCHNI UŻYTKÓW ROLNYCH	Ogółem	Grupy obszarowe powierzchni uprawy w ha								
		poniżej 1	1 - 2	2 - 5	5 - 10	10 - 15	15 - 20	20 - 30	30 - 50	50 i więcej
Powierzchnia w ha										
Ogółem	1031200	80011	155094	301511	163954	65471	30195	35893	41242	157828
Do 1ha	7909	7908	1	-	-	-	-	-	-	-
Powyżej 1 ha	1023291	72103	155093	301511	163954	65471	30195	35893	41242	157828
1 - 2	20372	12391	7981	-	-	-	-	-	-	-
2 - 3	23183	10723	8569	3891	-	-	-	-	-	-
3 - 4	27117	9583	11464	6070	-	-	-	-	-	-
4 - 5	30449	8238	12806	9405	-	-	-	-	-	-
5 - 7	65330	11668	26003	25055	2603	-	-	-	-	-
7 - 10	101485	9803	32333	51849	7500	-	-	-	-	-
10 - 15	141727	6411	30816	79542	22756	2201	-	-	-	-
15 - 20	100873	2014	13435	51835	28865	3616	1107	-	-	-
20 - 50	223187	1228	11247	68655	85232	37605	11570	6314	1337	-
50 - 100	76713	40	396	4691	14763	17711	12098	15705	8543	2766
100 - 200	39010	3	41	401	1760	3125	3692	8242	12765	8983
200 - 500	63376	1	2	94	375	970	1423	4525	13575	42410
500 - 1000	56135	0	-	19	69	192	253	809	3936	50858
1000 ha i więcej	54334	-	-	3	32	51	52	299	1086	52812
Liczba gospodarstw										
Ogółem	576621	305567	125614	107888	25871	5768	1836	1563	1117	1397
Do 1ha	153653	153652	#	-	-	-	-	-	-	-
Powyżej 1 ha	422968	151915	125613	107888	25871	5768	1836	1563	1117	1397
1 - 2	37723	31326	6397	-	-	-	-	-	-	-
2 - 3	33504	24744	7045	1715	-	-	-	-	-	-
3 - 4	32435	20708	9370	2357	-	-	-	-	-	-
4 - 5	30833	16822	10404	3607	-	-	-	-	-	-
5 - 7	54035	22746	20988	9836	465	-	-	-	-	-
7 - 10	64903	18188	26043	19446	1226	-	-	-	-	-
10 - 15	68954	11529	24922	28521	3787	195	-	-	-	-
15 - 20	37525	3606	10922	17916	4693	321	67	-	-	-
20 - 50	51688	2171	9165	22828	13189	3313	702	281	39	-
50 - 100	7344	66	321	1497	2187	1557	737	688	245	46
100 - 200	1770	6	34	130	253	276	226	358	350	137
200 - 500	1312	#	#	29	56	85	86	189	354	510
500 - 1000	639	#	-	5	11	17	15	34	101	454
1000 ha i więcej	303	-	-	#	4	4	3	13	28	250

**TABL. 12. ZASIEWY JĘCZMIENIA OGÓŁEM W GOSPODARSTWACH ROLNYCH WEDŁUG GRUP
OBSZAROWYCH POWIERZCHNI UŻYTKÓW ROLNYCH I POWIERZCHNI UPRAWY (dok.)**
SEKTOR PRYWATNY - GOSPODARSTWA INDYWIDUALNE

GRUPY OBSZAROWE POWIERZCHNI UŻYTKÓW ROLNYCH	Ogółem	Grupy obszarowe powierzchni uprawy w ha								
		poniżej 1	1 - 2	2 - 5	5 - 10	10 - 15	15 - 20	20 - 30	30 - 50	50 i więcej
Powierzchnia w ha										
Ogółem	937074	80006	155068	301269	163300	64364	28773	32652	32369	79275
Do 1ha	7909	7908	1	-	-	-	-	-	-	-
Powyżej 1 ha	929165	72097	155067	301269	163300	64364	28773	32652	32369	79275
1 - 2	20369	12391	7978	-	-	-	-	-	-	-
2 - 3	23178	10722	8567	3889	-	-	-	-	-	-
3 - 4	27116	9582	11464	6070	-	-	-	-	-	-
4 - 5	30445	8238	12805	9402	-	-	-	-	-	-
5 - 7	65303	11667	25999	25051	2586	-	-	-	-	-
7 - 10	101451	9802	32329	51838	7482	-	-	-	-	-
10 - 15	141654	6411	30813	79524	22731	2174	-	-	-	-
15 - 20	100749	2014	13430	51816	28820	3582	1087	-	-	-
20 - 50	222816	1226	11245	68607	85175	37512	11475	6240	1337	-
50 - 100	75388	40	394	4620	14647	17429	11984	15483	8181	2611
100 - 200	34992	3	41	383	1583	2848	3275	7417	11422	8020
200 - 500	40575	1	2	55	239	684	830	2943	8899	26923
500 - 1000	26441	0	-	11	28	122	105	398	2019	23757
1000 ha i więcej	18689	-	-	3	9	13	17	171	512	17965
Liczba gospodarstw										
Ogółem	575277	305557	125593	107814	25780	5673	1751	1430	889	790
Do 1ha	153653	153652	#	-	-	-	-	-	-	-
Powyżej 1 ha	421624	151905	125592	107814	25780	5673	1751	1430	889	790
1 - 2	37720	31325	6395	-	-	-	-	-	-	-
2 - 3	33500	24743	7043	1714	-	-	-	-	-	-
3 - 4	32434	20707	9370	2357	-	-	-	-	-	-
4 - 5	30831	16822	10403	3606	-	-	-	-	-	-
5 - 7	54025	22744	20985	9834	462	-	-	-	-	-
7 - 10	64893	18187	26040	19442	1224	-	-	-	-	-
10 - 15	68939	11528	24920	28515	3783	193	-	-	-	-
15 - 20	37505	3606	10918	17910	4687	318	66	-	-	-
20 - 50	51642	2168	9163	22813	13180	3305	696	278	39	-
50 - 100	7252	66	319	1477	2170	1533	730	678	235	44
100 - 200	1608	6	34	125	230	252	201	324	315	121
200 - 500	853	#	#	17	38	60	51	126	234	324
500 - 1000	306	#	-	3	5	11	6	17	53	209
1000 ha i więcej	116	-	-	#	#	#	#	7	13	92

**TABL. 13. ZASIEWY JĘCZMIENIA OZIMEGO W GOSPODARSTWACH ROLNYCH WEDŁUG GRUP
OBSZAROWYCH POWIERZCHNI UŻYTKÓW ROLNYCH I POWIERZCHNI UPRAWY**
OGÓŁEM

GRUPY OBSZAROWE POWIERZCHNI UŻYTKÓW ROLNYCH	Ogółem	Grupy obszarowe powierzchni uprawy w ha								
		poniżej 1	1 - 2	2 - 5	5 - 10	10 - 15	15 - 20	20 - 30	30 - 50	50 i więcej
Powierzchnia w ha										
Ogółem	177594	17830	32160	46845	21347	8497	4551	6591	10446	29327
Do 1ha	1694	1693	1	-	-	-	-	-	-	-
Powyżej 1 ha	175901	16137	32159	46845	21347	8497	4551	6591	10446	29327
1 - 2	3722	2452	1270	-	-	-	-	-	-	-
2 - 3	4054	2141	1363	550	-	-	-	-	-	-
3 - 4	4556	1975	1877	704	-	-	-	-	-	-
4 - 5	4820	1663	1952	1205	-	-	-	-	-	-
5 - 7	9541	2412	4103	2768	258	-	-	-	-	-
7 - 10	14955	2256	5803	6216	680	-	-	-	-	-
10 - 15	21497	1961	7093	10248	1922	273	-	-	-	-
15 - 20	15360	731	3919	7682	2711	181	135	-	-	-
20 - 50	35110	525	4466	14930	10480	3219	799	450	241	-
50 - 100	12014	19	277	2208	3704	2484	1171	1119	678	354
100 - 200	6022	2	30	238	1027	980	881	1220	1037	607
200 - 500	12289	1	5	75	485	986	1029	2174	3957	3577
500 - 1000	13773	-	-	19	75	304	415	1166	3000	8795
1000 ha i więcej	18189	-	-	2	5	70	121	462	1534	15995
Liczba gospodarstw										
Ogółem	155344	105621	26911	17470	3433	757	278	286	283	305
Do 1ha	70558	70557	#	-	-	-	-	-	-	-
Powyżej 1 ha	84786	35064	26910	17470	3433	757	278	286	283	305
1 - 2	7720	6702	1018	-	-	-	-	-	-	-
2 - 3	6656	5269	1146	241	-	-	-	-	-	-
3 - 4	6386	4533	1581	272	-	-	-	-	-	-
4 - 5	5676	3556	1649	471	-	-	-	-	-	-
5 - 7	9484	4861	3460	1117	46	-	-	-	-	-
7 - 10	11684	4323	4823	2427	111	-	-	-	-	-
10 - 15	13754	3560	5947	3893	330	24	-	-	-	-
15 - 20	7935	1312	3295	2845	459	16	8	-	-	-
20 - 50	12033	908	3738	5356	1667	288	49	20	7	-
50 - 100	1958	35	225	745	581	223	73	50	20	6
100 - 200	498	4	24	76	159	88	54	53	29	11
200 - 500	500	#	4	21	69	86	62	94	109	54
500 - 1000	302	-	-	5	10	26	25	49	79	108
1000 ha i więcej	200	-	-	#	#	6	7	20	39	126

**TABL. 13. ZASIEWY JĘCZMIENIA OZIMEGO W GOSPODARSTWACH ROLNYCH WEDŁUG GRUP
OBSZAROWYCH POWIERZCHNI UŻYTKÓW ROLNYCH I POWIERZCHNI UPRAWY (cd.)**
SEKTOR PRYWATNY

GRUPY OBSZAROWE POWIERZCHNI UŻYTKÓW ROLNYCH	Ogółem	Grupy obszarowe powierzchni uprawy w ha								
		poniżej 1	1 - 2	2 - 5	5 - 10	10 - 15	15 - 20	20 - 30	30 - 50	50 i więcej
Powierzchnia w ha										
Ogółem	173412	17828	32158	46819	21262	8423	4447	6395	9765	26314
Do 1ha	1694	1693	1	-	-	-	-	-	-	-
Powyżej 1 ha	171718	16135	32157	46819	21262	8423	4447	6395	9765	26314
1 - 2	3722	2452	1270	-	-	-	-	-	-	-
2 - 3	4054	2141	1363	550	-	-	-	-	-	-
3 - 4	4556	1975	1877	704	-	-	-	-	-	-
4 - 5	4820	1663	1952	1205	-	-	-	-	-	-
5 - 7	9541	2411	4103	2768	258	-	-	-	-	-
7 - 10	14955	2256	5803	6216	680	-	-	-	-	-
10 - 15	21492	1961	7093	10248	1917	273	-	-	-	-
15 - 20	15360	731	3919	7682	2711	181	135	-	-	-
20 - 50	35089	524	4466	14920	10470	3219	799	450	241	-
50 - 100	11999	18	277	2199	3699	2484	1171	1119	678	354
100 - 200	5976	1	30	238	1012	970	881	1200	1037	607
200 - 500	12128	1	3	71	436	958	1010	2152	3920	3577
500 - 1000	13273	-	-	16	75	280	400	1077	2777	8649
1000 ha i więcej	14754	-	-	2	5	59	51	397	1112	13127
Liczba gospodarstw										
Ogółem	155252	105615	26910	17462	3420	751	272	277	266	279
Do 1ha	70558	70557	#	-	-	-	-	-	-	-
Powyżej 1 ha	84694	35058	26909	17462	3420	751	272	277	266	279
1 - 2	7720	6702	1018	-	-	-	-	-	-	-
2 - 3	6656	5269	1146	241	-	-	-	-	-	-
3 - 4	6386	4533	1581	272	-	-	-	-	-	-
4 - 5	5676	3556	1649	471	-	-	-	-	-	-
5 - 7	9482	4859	3460	1117	46	-	-	-	-	-
7 - 10	11684	4323	4823	2427	111	-	-	-	-	-
10 - 15	13753	3560	5947	3893	329	24	-	-	-	-
15 - 20	7935	1312	3295	2845	459	16	8	-	-	-
20 - 50	12027	907	3738	5353	1665	288	49	20	7	-
50 - 100	1952	33	225	742	580	223	73	50	20	6
100 - 200	493	3	24	76	157	87	54	52	29	11
200 - 500	486	#	3	20	62	84	61	93	108	54
500 - 1000	286	-	-	4	10	24	24	45	73	106
1000 ha i więcej	158	-	-	#	#	5	3	17	29	102

TABL. 13. ZASIEWY JĘCZMIENIA OZIMEGO W GOSPODARSTWACH ROLNYCH WEDŁUG GRUP OBSZAROWYCH POWIERZCHNI UŻYTKÓW ROLNYCH I POWIERZCHNI UPRAWY (dok.)

SEKTOR PRYWATNY - GOSPODARSTWA INDYWIDUALNE

GRUPY OBSZAROWE POWIERZCHNI UŻYTKÓW ROLNYCH	Ogółem	Grupy obszarowe powierzchni uprawy w ha								
		poniżej 1	1 - 2	2 - 5	5 - 10	10 - 15	15 - 20	20 - 30	30 - 50	50 i więcej
Powierzchnia w ha										
Ogółem	148313	17827	32150	46715	20811	7720	3335	3905	5010	10841
Do 1ha	1694	1693	1	-	-	-	-	-	-	-
Powyżej 1 ha	146619	16134	32149	46715	20811	7720	3335	3905	5010	10841
1 - 2	3722	2452	1270	-	-	-	-	-	-	-
2 - 3	4053	2141	1362	550	-	-	-	-	-	-
3 - 4	4556	1975	1877	704	-	-	-	-	-	-
4 - 5	4820	1663	1952	1205	-	-	-	-	-	-
5 - 7	9540	2411	4103	2768	258	-	-	-	-	-
7 - 10	14951	2256	5800	6216	680	-	-	-	-	-
10 - 15	21467	1961	7091	10245	1911	258	-	-	-	-
15 - 20	15340	731	3919	7671	2703	181	135	-	-	-
20 - 50	35047	524	4466	14913	10458	3219	799	427	241	-
50 - 100	11842	18	276	2182	3669	2473	1171	1098	600	354
100 - 200	5043	1	30	220	883	898	696	991	822	501
200 - 500	6550	1	2	33	225	506	398	894	2260	2230
500 - 1000	4912	-	-	8	23	160	103	346	838	3434
1000 ha i więcej	4777	-	-	-	-	25	33	148	249	4322
Liczba gospodarstw										
Ogółem	154639	105614	26903	17431	3357	691	206	173	140	124
Do 1ha	70558	70557	#	-	-	-	-	-	-	-
Powyżej 1 ha	84081	35057	26902	17431	3357	691	206	173	140	124
1 - 2	7720	6702	1018	-	-	-	-	-	-	-
2 - 3	6655	5269	1145	241	-	-	-	-	-	-
3 - 4	6386	4533	1581	272	-	-	-	-	-	-
4 - 5	5676	3556	1649	471	-	-	-	-	-	-
5 - 7	9481	4858	3460	1117	46	-	-	-	-	-
7 - 10	11681	4323	4820	2427	111	-	-	-	-	-
10 - 15	13749	3560	5946	3892	328	23	-	-	-	-
15 - 20	7930	1312	3295	2841	458	16	8	-	-	-
20 - 50	12021	907	3738	5350	1663	288	49	19	7	-
50 - 100	1937	33	224	737	575	222	73	49	18	6
100 - 200	437	3	24	71	139	81	43	44	23	9
200 - 500	253	#	#	10	34	45	25	40	62	34
500 - 1000	101	-	-	#	3	14	6	15	23	38
1000 ha i więcej	54	-	-	-	-	#	#	6	7	37

**TABL. 14. ZASIEWY JĘCZMIENIA JAREGO W GOSPODARSTWACH ROLNYCH WEDŁUG GRUP
OBSZAROWYCH POWIERZCHNI UŻYTKÓW ROLNYCH I POWIERZCHNI UPRAWY**
OGÓŁEM

GRUPY OBSZAROWE POWIERZCHNI UŻYTKÓW ROLNYCH	Ogółem	Grupy obszarowe powierzchni uprawy w ha								
		poniżej 1	1 - 2	2 - 5	5 - 10	10 - 15	15 - 20	20 - 30	30 - 50	50 i więcej
Powierzchnia w ha										
Ogółem	873120	66721	135313	261091	135166	53238	25219	31095	36886	128392
Do 1ha	6215	6215	-	-	-	-	-	-	-	-
Powyżej 1 ha	866904	60505	135313	261091	135166	53238	25219	31095	36886	128392
1 - 2	16654	9983	6670	-	-	-	-	-	-	-
2 - 3	19130	8684	7154	3292	-	-	-	-	-	-
3 - 4	22563	7834	9506	5223	-	-	-	-	-	-
4 - 5	25632	6876	10826	7930	-	-	-	-	-	-
5 - 7	55798	9894	22242	21374	2288	-	-	-	-	-
7 - 10	86536	8538	28091	43514	6393	-	-	-	-	-
10 - 15	120269	5665	27319	67167	18273	1846	-	-	-	-
15 - 20	85537	1836	12351	44732	22617	3060	941	-	-	-
20 - 50	188382	1161	10711	62657	69677	29377	8840	4923	1036	-
50 - 100	65155	31	399	4650	13623	14686	10134	12885	6519	2227
100 - 200	33706	3	40	412	1736	2908	3374	7225	10586	7422
200 - 500	53118	0	4	116	419	1091	1597	4427	12643	32820
500 - 1000	45608	0	-	14	95	232	266	1072	4910	39018
1000 ha i więcej	48815	-	-	9	43	39	66	562	1192	46904
Liczba gospodarstw										
Ogółem	501450	266615	109609	94020	21420	4723	1541	1360	999	1163
Do 1ha	140620	140620	-	-	-	-	-	-	-	-
Powyżej 1 ha	360830	125995	109609	94020	21420	4723	1541	1360	999	1163
1 - 2	30235	24886	5349	-	-	-	-	-	-	-
2 - 3	27155	19838	5864	1453	-	-	-	-	-	-
3 - 4	26508	16741	7739	2028	-	-	-	-	-	-
4 - 5	25752	13948	8769	3035	-	-	-	-	-	-
5 - 7	45911	19200	17911	8391	409	-	-	-	-	-
7 - 10	55911	15805	22673	16393	1040	-	-	-	-	-
10 - 15	59810	10167	22156	24281	3042	164	-	-	-	-
15 - 20	33042	3288	10053	15689	3683	272	57	-	-	-
20 - 50	46142	2062	8732	21084	10874	2601	539	220	30	-
50 - 100	6630	52	327	1491	2040	1310	622	566	185	37
100 - 200	1608	5	33	132	251	259	206	316	294	112
200 - 500	1211	#	3	36	60	94	97	189	333	398
500 - 1000	594	#	-	4	15	20	16	45	126	366
1000 ha i więcej	321	-	-	3	6	3	4	24	31	250

TABL. 14. ZASIEWY JĘCZMIENIA JAREGO W GOSPODARSTWACH ROLNYCH WEDŁUG GRUP OBSZAROWYCH POWIERZCHNI UŻYTKÓW ROLNYCH I POWIERZCHNI UPRAWY (cd.)
SEKTOR PRYWATNY

GRUPY OBSZAROWE POWIERZCHNI UŻYTKÓW ROLNYCH	Ogółem	Grupy obszarowe powierzchni uprawy w ha								
		poniżej 1	1 - 2	2 - 5	5 - 10	10 - 15	15 - 20	20 - 30	30 - 50	50 i więcej
Powierzchnia w ha										
Ogółem	857788	66716	135292	260988	134777	52870	24909	30326	35046	116864
Do 1ha	6215	6215	-	-	-	-	-	-	-	-
Powyżej 1 ha	851573	60501	135292	260988	134777	52870	24909	30326	35046	116864
1 - 2	16650	9983	6667	-	-	-	-	-	-	-
2 - 3	19129	8684	7153	3292	-	-	-	-	-	-
3 - 4	22561	7833	9505	5223	-	-	-	-	-	-
4 - 5	25629	6875	10824	7930	-	-	-	-	-	-
5 - 7	55789	9894	22241	21372	2283	-	-	-	-	-
7 - 10	86530	8537	28089	43511	6393	-	-	-	-	-
10 - 15	120235	5665	27316	67156	18252	1846	-	-	-	-
15 - 20	85513	1836	12350	44721	22605	3060	941	-	-	-
20 - 50	188097	1160	10707	62616	69563	29318	8823	4875	1036	-
50 - 100	64714	31	398	4623	13508	14557	10066	12784	6519	2227
100 - 200	33035	2	40	412	1674	2815	3286	7126	10440	7241
200 - 500	51248	0	4	111	375	1017	1561	4108	11880	32191
500 - 1000	42862	0	-	12	87	218	183	986	4135	37241
1000 ha i więcej	39580	-	-	9	37	39	49	446	1036	37965
Liczba gospodarstw										
Ogółem	501129	266605	109593	93987	21366	4692	1523	1328	952	1083
Do 1ha	140620	140620	-	-	-	-	-	-	-	-
Powyżej 1 ha	360509	125985	109593	93987	21366	4692	1523	1328	952	1083
1 - 2	30232	24885	5347	-	-	-	-	-	-	-
2 - 3	27154	19838	5863	1453	-	-	-	-	-	-
3 - 4	26506	16740	7738	2028	-	-	-	-	-	-
4 - 5	25748	13946	8767	3035	-	-	-	-	-	-
5 - 7	45907	19199	17910	8390	408	-	-	-	-	-
7 - 10	55907	15804	22671	16392	1040	-	-	-	-	-
10 - 15	59802	10167	22154	24278	3039	164	-	-	-	-
15 - 20	33036	3288	10052	15686	3681	272	57	-	-	-
20 - 50	46099	2059	8729	21071	10858	2596	538	218	30	-
50 - 100	6583	52	326	1481	2023	1299	618	562	185	37
100 - 200	1576	4	33	132	243	251	201	312	290	110
200 - 500	1156	#	3	35	55	88	95	176	313	390
500 - 1000	543	#	-	3	14	19	11	41	107	346
1000 ha i więcej	260	-	-	3	5	3	3	19	27	200

TABL. 14. ZASIEWY JĘCZMIENIA JAREGO W GOSPODARSTWACH ROLNYCH WEDŁUG GRUP OBSZAROWYCH POWIERZCHNI UŻYTKÓW ROLNYCH I POWIERZCHNI UPRAWY (dok.)
SEKTOR PRYWATNY - GOSPODARSTWA INDYWIDUALNE

GRUPY OBSZAROWE POWIERZCHNI UŻYTKÓW ROLNYCH	Ogółem	Grupy obszarowe powierzchni uprawy w ha								
		poniżej 1	1 - 2	2 - 5	5 - 10	10 - 15	15 - 20	20 - 30	30 - 50	50 i więcej
Powierzchnia w ha										
Ogółem	788761	66710	135268	260728	134136	51661	23625	27141	26593	62899
Do 1ha	6215	6215	-	-	-	-	-	-	-	-
Powyżej 1 ha	782546	60495	135268	260728	134136	51661	23625	27141	26593	62899
1 - 2	16647	9983	6664	-	-	-	-	-	-	-
2 - 3	19125	8683	7152	3290	-	-	-	-	-	-
3 - 4	22561	7832	9505	5223	-	-	-	-	-	-
4 - 5	25625	6875	10823	7927	-	-	-	-	-	-
5 - 7	55763	9894	22237	21367	2266	-	-	-	-	-
7 - 10	86500	8536	28087	43502	6375	-	-	-	-	-
10 - 15	120187	5665	27315	67141	18233	1833	-	-	-	-
15 - 20	85409	1836	12344	44703	22578	3026	922	-	-	-
20 - 50	187769	1158	10704	62573	69503	29225	8745	4825	1036	-
50 - 100	63545	31	397	4551	13402	14298	9950	12580	6265	2072
100 - 200	29948	2	40	381	1491	2545	2937	6431	9375	6747
200 - 500	34024	0	1	57	232	619	975	2683	7712	21746
500 - 1000	21530	0	-	8	42	101	65	408	1704	19201
1000 ha i więcej	13913	-	-	6	14	13	32	213	502	13133
Liczba gospodarstw										
Ogółem	499958	266595	109575	93906	21276	4590	1446	1195	732	643
Do 1ha	140620	140620	-	-	-	-	-	-	-	-
Powyżej 1 ha	359338	125975	109575	93906	21276	4590	1446	1195	732	643
1 - 2	30229	24884	5345	-	-	-	-	-	-	-
2 - 3	27151	19837	5862	1452	-	-	-	-	-	-
3 - 4	26505	16739	7738	2028	-	-	-	-	-	-
4 - 5	25746	13946	8766	3034	-	-	-	-	-	-
5 - 7	45898	19198	17907	8388	405	-	-	-	-	-
7 - 10	55899	15802	22670	16389	1038	-	-	-	-	-
10 - 15	59791	10166	22153	24273	3036	163	-	-	-	-
15 - 20	33018	3288	10048	15680	3677	269	56	-	-	-
20 - 50	46056	2056	8727	21057	10849	2588	533	216	30	-
50 - 100	6500	52	325	1461	2008	1277	611	553	178	35
100 - 200	1431	4	33	123	218	228	180	283	261	101
200 - 500	752	#	#	17	36	55	60	117	205	260
500 - 1000	262	#	-	#	7	9	4	17	45	176
1000 ha i więcej	100	-	-	#	#	#	#	9	13	71

**TABL. 15. ZASIEWY OWSA W GOSPODARSTWACH ROLNYCH WEDŁUG GRUP
OBSZAROWYCH POWIERZCHNI UŻYTKÓW ROLNYCH I POWIERZCHNI UPRAWY**

OGÓŁEM

GRUPY OBSZAROWE POWIERZCHNI UŻYTKÓW ROLNYCH	Ogółem	Grupy obszarowe powierzchni uprawy w ha								
		poniżej 1	1 - 2	2 - 5	5 - 10	10 - 15	15 - 20	20 - 30	30 - 50	50 i więcej
Powierzchnia w ha										
Ogółem	605175	102906	139851	189164	63997	21907	10525	16100	19529	41196
Do 1ha	4024	4023	1	-	-	-	-	-	-	-
Powyżej 1 ha	601151	98883	139850	189164	63997	21907	10525	16100	19529	41196
1 - 2	16134	13145	2990	-	-	-	-	-	-	-
2 - 3	22516	16170	5058	1287	-	-	-	-	-	-
3 - 4	27720	16617	8835	2268	-	-	-	-	-	-
4 - 5	30364	13903	12739	3722	-	-	-	-	-	-
5 - 7	61230	17745	28948	13778	759	-	-	-	-	-
7 - 10	83737	12092	34638	35041	1966	-	-	-	-	-
10 - 15	99669	6194	27400	57354	7999	722	-	-	-	-
15 - 20	58610	1802	10287	33425	11868	1063	165	-	-	-
20 - 50	95965	1162	8423	38227	32444	10135	3088	1971	516	-
50 - 100	31032	44	470	3373	6674	6192	4111	5729	3824	615
100 - 200	18205	3	40	398	1472	2076	1316	3936	4809	4153
200 - 500	26139	4	17	226	556	1221	1208	2782	6303	13823
500 - 1000	16174	2	4	51	208	362	484	1277	2725	11061
1000 ha i więcej	13657	-	2	15	50	137	153	403	1353	11544
Liczba gospodarstw										
Ogółem	560399	359638	115338	70712	10395	1962	642	710	534	468
Do 1ha	129110	129109	#	-	-	-	-	-	-	-
Powyżej 1 ha	431289	230529	115337	70712	10395	1962	642	710	534	468
1 - 2	45330	42875	2455	-	-	-	-	-	-	-
2 - 3	48873	43968	4332	573	-	-	-	-	-	-
3 - 4	47526	38976	7641	909	-	-	-	-	-	-
4 - 5	42016	29664	10835	1517	-	-	-	-	-	-
5 - 7	65473	35485	24074	5778	136	-	-	-	-	-
7 - 10	65317	22802	28113	14079	323	-	-	-	-	-
10 - 15	56346	11345	22128	21439	1370	64	-	-	-	-
15 - 20	25609	3241	8381	11889	1995	93	10	-	-	-
20 - 50	28578	2075	6932	13183	5184	912	189	88	15	-
50 - 100	3818	83	395	1127	1039	554	251	252	107	10
100 - 200	1034	6	33	129	226	187	81	176	133	63
200 - 500	820	5	14	70	84	108	73	122	170	174
500 - 1000	360	4	3	15	31	32	29	55	73	118
1000 ha i więcej	189	-	#	4	7	12	9	17	36	103

**TABL. 15. ZASIEWY OWSA W GOSPODARSTWACH ROLNYCH WEDŁUG GRUP
OBSZAROWYCH POWIERZCHNI UŻYTKÓW ROLNYCH I POWIERZCHNI UPRAWY (cd.)**
SEKTOR PRYWATNY

GRUPY OBSZAROWE POWIERZCHNI UŻYTKÓW ROLNYCH	Ogółem	Grupy obszarowe powierzchni uprawy w ha								
		poniżej 1	1 - 2	2 - 5	5 - 10	10 - 15	15 - 20	20 - 30	30 - 50	50 i więcej
Powierzchnia w ha										
Ogółem	599679	102898	139828	189035	63826	21626	10299	15559	18581	38027
Do 1ha	4024	4023	1	-	-	-	-	-	-	-
Powyżej 1 ha	595655	98875	139827	189035	63826	21626	10299	15559	18581	38027
1 - 2	16134	13144	2990	-	-	-	-	-	-	-
2 - 3	22515	16170	5058	1287	-	-	-	-	-	-
3 - 4	27719	16616	8835	2268	-	-	-	-	-	-
4 - 5	30361	13902	12737	3722	-	-	-	-	-	-
5 - 7	61221	17745	28947	13775	754	-	-	-	-	-
7 - 10	83720	12091	34638	35037	1954	-	-	-	-	-
10 - 15	99666	6194	27399	57351	7999	722	-	-	-	-
15 - 20	58600	1802	10285	33417	11868	1063	165	-	-	-
20 - 50	95813	1161	8418	38193	32412	10113	3070	1971	474	-
50 - 100	30744	44	466	3344	6641	6104	4095	5700	3789	560
100 - 200	18058	3	37	380	1460	2054	1316	3936	4775	4095
200 - 500	25282	2	14	203	500	1178	1095	2488	6136	13666
500 - 1000	15405	1	1	42	187	280	452	1165	2556	10720
1000 ha i więcej	10417	-	2	15	50	112	105	297	850	8986
Liczba gospodarstw										
Ogółem	560178	359622	115321	70671	10368	1937	628	688	508	435
Do 1ha	129110	129109	#	-	-	-	-	-	-	-
Powyżej 1 ha	431068	230513	115320	70671	10368	1937	628	688	508	435
1 - 2	45329	42874	2455	-	-	-	-	-	-	-
2 - 3	48872	43967	4332	573	-	-	-	-	-	-
3 - 4	47525	38975	7641	909	-	-	-	-	-	-
4 - 5	42012	29662	10833	1517	-	-	-	-	-	-
5 - 7	65469	35484	24073	5777	135	-	-	-	-	-
7 - 10	65311	22799	28113	14078	321	-	-	-	-	-
10 - 15	56343	11344	22127	21438	1370	64	-	-	-	-
15 - 20	25605	3241	8380	11886	1995	93	10	-	-	-
20 - 50	28554	2074	6929	13172	5179	910	188	88	14	-
50 - 100	3787	82	392	1117	1034	546	250	251	106	9
100 - 200	1019	5	31	123	224	185	81	176	132	62
200 - 500	771	3	12	64	75	104	66	110	165	172
500 - 1000	328	3	#	13	28	25	27	50	68	113
1000 ha i więcej	143	-	#	4	7	10	6	13	23	79

**TABL. 15. ZASIEWY OWSA W GOSPODARSTWACH ROLNYCH WEDŁUG GRUP
OBSZAROWYCH POWIERZCHNI UŻYTKÓW ROLNYCH I POWIERZCHNI UPRAWY (dok.)**

SEKTOR PRYWATNY - GOSPODARSTWA INDYWIDUALNE

GRUPY OBSZAROWE POWIERZCHNI UŻYTKÓW ROLNYCH	Ogółem	Grupy obszarowe powierzchni uprawy w ha								
		poniżej 1	1 - 2	2 - 5	5 - 10	10 - 15	15 - 20	20 - 30	30 - 50	50 i więcej
Powierzchnia w ha										
Ogółem	576826	102883	139756	188722	62925	20682	9191	13427	15150	24089
Do 1ha	4023	4022	1	-	-	-	-	-	-	-
Powyżej 1 ha	572803	98861	139755	188722	62925	20682	9191	13427	15150	24089
1 - 2	16130	13142	2988	-	-	-	-	-	-	-
2 - 3	22509	16169	5058	1282	-	-	-	-	-	-
3 - 4	27700	16614	8826	2261	-	-	-	-	-	-
4 - 5	30351	13901	12729	3720	-	-	-	-	-	-
5 - 7	61188	17744	28941	13761	742	-	-	-	-	-
7 - 10	83676	12089	34632	35015	1940	-	-	-	-	-
10 - 15	99624	6193	27390	57332	7986	722	-	-	-	-
15 - 20	58542	1801	10274	33403	11849	1049	165	-	-	-
20 - 50	95538	1160	8412	38152	32290	10081	3019	1950	474	-
50 - 100	30078	43	464	3302	6501	6032	3966	5558	3650	560
100 - 200	16371	3	35	345	1267	1814	1269	3602	4488	3548
200 - 500	18205	1	7	130	254	764	606	1706	4808	9929
500 - 1000	8913	1	-	14	66	166	165	522	1406	6573
1000 ha i więcej	3978	-	-	3	29	54	-	89	324	3480
Liczba gospodarstw										
Ogółem	559386	359595	115263	70571	10236	1856	562	595	416	292
Do 1ha	129109	129108	#	-	-	-	-	-	-	-
Powyżej 1 ha	430277	230487	115262	70571	10236	1856	562	595	416	292
1 - 2	45323	42869	2454	-	-	-	-	-	-	-
2 - 3	48867	43964	4332	571	-	-	-	-	-	-
3 - 4	47511	38972	7633	906	-	-	-	-	-	-
4 - 5	42003	29661	10826	1516	-	-	-	-	-	-
5 - 7	65453	35481	24067	5772	133	-	-	-	-	-
7 - 10	65291	22795	28107	14070	319	-	-	-	-	-
10 - 15	56326	11343	22120	21431	1368	64	-	-	-	-
15 - 20	25587	3240	8372	11881	1992	92	10	-	-	-
20 - 50	28510	2071	6924	13160	5162	907	185	87	14	-
50 - 100	3728	81	391	1105	1013	540	242	245	102	9
100 - 200	925	5	30	113	197	164	78	161	124	53
200 - 500	529	#	6	41	38	69	37	76	129	131
500 - 1000	169	3	-	4	10	15	10	22	38	67
1000 ha i więcej	55	-	-	#	4	5	-	4	9	32

TABL. 16. ZASIEWY PSZENŻYTA OGÓŁEM W GOSPODARSTWACH ROLNYCH WEDŁUG GRUP OBSZAROWYCH POWIERZCHNI UŻYTKÓW ROLNYCH I POWIERZCHNI UPRAWY
OGÓŁEM

GRUPY OBSZAROWE POWIERZCHNI UŻYTKÓW ROLNYCH	Ogółem	Grupy obszarowe powierzchni uprawy w ha								
		poniżej 1	1 - 2	2 - 5	5 - 10	10 - 15	15 - 20	20 - 30	30 - 50	50 i więcej
Powierzchnia w ha										
Ogółem	943895	77042	157822	302750	155589	59719	25733	29526	31223	104492
Do 1ha	6795	6793	2	-	-	-	-	-	-	-
Powyżej 1 ha	937100	70249	157820	302750	155589	59719	25733	29526	31223	104492
1 - 2	18184	11322	6861	-	-	-	-	-	-	-
2 - 3	19861	9737	6999	3125	-	-	-	-	-	-
3 - 4	22423	9318	8854	4251	-	-	-	-	-	-
4 - 5	25081	8356	10566	6159	-	-	-	-	-	-
5 - 7	56396	12616	24618	17600	1562	-	-	-	-	-
7 - 10	97039	10305	36770	44727	5238	-	-	-	-	-
10 - 15	151607	6188	36904	85979	20784	1752	-	-	-	-
15 - 20	110007	1578	15216	60360	28519	3714	619	-	-	-
20 - 50	227878	810	10729	76022	85276	36885	11339	5760	1058	-
50 - 100	62149	17	275	4207	12388	13974	9519	12368	7678	1723
100 - 200	28656	1	24	265	1380	2419	2577	6081	8270	7640
200 - 500	42409	-	3	41	342	833	1367	3761	9481	26581
500 - 1000	36273	1	-	13	100	118	246	1115	3442	31239
1000 ha i więcej	39135	-	-	-	-	24	66	442	1293	37310
Liczba gospodarstw										
Ogółem	549800	277166	128256	109709	24714	5302	1572	1297	851	933
Do 1ha	131153	131151	#	-	-	-	-	-	-	-
Powyżej 1 ha	418647	146015	128254	109709	24714	5302	1572	1297	851	933
1 - 2	33898	28350	5548	-	-	-	-	-	-	-
2 - 3	30154	22998	5783	1373	-	-	-	-	-	-
3 - 4	29333	20335	7336	1662	-	-	-	-	-	-
4 - 5	28121	16933	8775	2413	-	-	-	-	-	-
5 - 7	51780	24047	20379	7076	278	-	-	-	-	-
7 - 10	66728	18555	29914	17398	861	-	-	-	-	-
10 - 15	75697	10701	29649	31681	3510	156	-	-	-	-
15 - 20	41131	2697	12113	21289	4661	333	38	-	-	-
20 - 50	52824	1367	8512	25382	13290	3286	694	261	32	-
50 - 100	6034	29	223	1327	1854	1228	583	543	218	29
100 - 200	1291	#	20	89	199	213	157	268	228	115
200 - 500	953	-	#	15	48	74	81	159	251	323
500 - 1000	450	#	-	4	13	10	15	47	89	271
1000 ha i więcej	253	-	-	-	-	#	4	19	33	195

TABL. 16. ZASIEWY PSZENŻYTA OGÓŁEM W GOSPODARSTWACH ROLNYCH WEDŁUG GRUP OBSZAROWYCH POWIERZCHNI UŻYTKÓW ROLNYCH I POWIERZCHNI UPRAWY (cd.)
SEKTOR PRYWATNY

GRUPY OBSZAROWE POWIERZCHNI UŻYTKÓW ROLNYCH	Ogółem	Grupy obszarowe powierzchni uprawy w ha								
		poniżej 1	1 - 2	2 - 5	5 - 10	10 - 15	15 - 20	20 - 30	30 - 50	50 i więcej
Powierzchnia w ha										
Ogółem	931815	77039	157804	302657	155342	59531	25477	28973	30272	94720
Do 1ha	6795	6793	2	-	-	-	-	-	-	-
Powyżej 1 ha	925020	70245	157802	302657	155342	59531	25477	28973	30272	94720
1 - 2	18184	11322	6861	-	-	-	-	-	-	-
2 - 3	19861	9737	6999	3125	-	-	-	-	-	-
3 - 4	22421	9318	8854	4249	-	-	-	-	-	-
4 - 5	25079	8355	10565	6159	-	-	-	-	-	-
5 - 7	56382	12615	24616	17593	1557	-	-	-	-	-
7 - 10	97027	10304	36769	44724	5231	-	-	-	-	-
10 - 15	151596	6188	36902	85970	20784	1752	-	-	-	-
15 - 20	109986	1578	15214	60358	28514	3703	619	-	-	-
20 - 50	227719	809	10722	75986	85215	36846	11323	5760	1058	-
50 - 100	61843	17	275	4181	12309	13881	9470	12341	7645	1723
100 - 200	28320	1	23	258	1341	2409	2510	5973	8165	7640
200 - 500	41343	-	1	41	305	798	1295	3565	9152	26186
500 - 1000	34151	1	-	13	87	118	212	995	3266	29459
1000 ha i więcej	31108	-	-	-	-	24	47	339	986	29712
Liczba gospodarstw										
Ogółem	549580	277161	128242	109680	24679	5286	1557	1274	826	875
Do 1ha	131153	131151	#	-	-	-	-	-	-	-
Powyżej 1 ha	418427	146010	128240	109680	24679	5286	1557	1274	826	875
1 - 2	33898	28350	5548	-	-	-	-	-	-	-
2 - 3	30154	22998	5783	1373	-	-	-	-	-	-
3 - 4	29332	20335	7336	1661	-	-	-	-	-	-
4 - 5	28119	16932	8774	2413	-	-	-	-	-	-
5 - 7	51773	24045	20378	7073	277	-	-	-	-	-
7 - 10	66724	18554	29913	17397	860	-	-	-	-	-
10 - 15	75693	10701	29647	31679	3510	156	-	-	-	-
15 - 20	41126	2697	12111	21288	4660	332	38	-	-	-
20 - 50	52794	1366	8507	25370	13282	3283	693	261	32	-
50 - 100	6002	29	223	1320	1842	1220	580	542	217	29
100 - 200	1270	#	19	87	194	212	153	263	225	115
200 - 500	919	-	#	15	43	71	77	151	243	318
500 - 1000	420	#	-	4	11	10	13	42	84	255
1000 ha i więcej	203	-	-	-	-	#	3	15	25	158

**TABL. 16. ZASIEWY PSZENŻYTA OGÓŁEM W GOSPODARSTWACH ROLNYCH WEDŁUG GRUP
OBSZAROWYCH POWIERZCHNI UŻYTKÓW ROLNYCH I POWIERZCHNI UPRAWY (dok.)**
SEKTOR PRYWATNY - GOSPODARSTWA INDYWIDUALNE

GRUPY OBSZAROWE POWIERZCHNI UŻYTKÓW ROLNYCH	Ogółem	Grupy obszarowe powierzchni uprawy w ha								
		poniżej 1	1 - 2	2 - 5	5 - 10	10 - 15	15 - 20	20 - 30	30 - 50	50 i więcej
Powierzchnia w ha										
Ogółem	875397	77035	157779	302529	154957	58871	24495	25851	23902	49978
Do 1ha	6795	6793	2	-	-	-	-	-	-	-
Powyżej 1 ha	868602	70242	157777	302529	154957	58871	24495	25851	23902	49978
1 - 2	18176	11321	6854	-	-	-	-	-	-	-
2 - 3	19856	9737	6998	3121	-	-	-	-	-	-
3 - 4	22415	9318	8854	4244	-	-	-	-	-	-
4 - 5	25075	8355	10564	6156	-	-	-	-	-	-
5 - 7	56368	12615	24615	17588	1550	-	-	-	-	-
7 - 10	97011	10303	36764	44718	5226	-	-	-	-	-
10 - 15	151550	6188	36898	85942	20770	1752	-	-	-	-
15 - 20	109967	1577	15213	60352	28514	3692	619	-	-	-
20 - 50	227491	809	10721	75961	85140	36834	11323	5683	1019	-
50 - 100	60897	16	274	4161	12248	13717	9387	12120	7421	1553
100 - 200	25864	1	21	249	1278	2200	2219	5242	7511	7144
200 - 500	26938	-	1	30	209	604	800	2268	6000	17026
500 - 1000	17124	1	-	9	23	71	99	369	1662	14889
1000 ha i więcej	9871	-	-	-	-	-	47	169	288	9367
Liczba gospodarstw										
Ogółem	548693	277153	128222	109637	24625	5230	1499	1144	662	521
Do 1ha	131153	131151	#	-	-	-	-	-	-	-
Powyżej 1 ha	417540	146002	128220	109637	24625	5230	1499	1144	662	521
1 - 2	33891	28348	5543	-	-	-	-	-	-	-
2 - 3	30151	22998	5782	1371	-	-	-	-	-	-
3 - 4	29329	20334	7336	1659	-	-	-	-	-	-
4 - 5	28117	16932	8773	2412	-	-	-	-	-	-
5 - 7	51768	24044	20377	7071	276	-	-	-	-	-
7 - 10	66716	18553	29909	17395	859	-	-	-	-	-
10 - 15	75680	10701	29644	31671	3508	156	-	-	-	-
15 - 20	41121	2696	12110	21286	4660	331	38	-	-	-
20 - 50	52768	1366	8506	25362	13270	3282	693	258	31	-
50 - 100	5946	27	222	1313	1833	1206	575	533	211	26
100 - 200	1166	#	17	84	185	195	136	232	208	107
200 - 500	606	-	#	10	31	54	48	98	160	204
500 - 1000	207	#	-	3	3	6	6	16	44	128
1000 ha i więcej	74	-	-	-	-	-	3	7	8	56

TABL. 17. ZASIEWY PSZENŻYTA OZIMEGO W GOSPODARSTWACH ROLNYCH WEDŁUG GRUP OBSZAROWYCH POWIERZCHNI UŻYTKÓW ROLNYCH I POWIERZCHNI UPRAWY

OGÓŁEM

GRUPY OBSZAROWE POWIERZCHNI UŻYTKÓW ROLNYCH	Ogółem	Grupy obszarowe powierzchni uprawy w ha								
		poniżej 1	1 - 2	2 - 5	5 - 10	10 - 15	15 - 20	20 - 30	30 - 50	50 i więcej
Powierzchnia w ha										
Ogółem	817095	62680	132529	262327	136427	52956	22867	25447	28173	93688
Do 1ha	5449	5449	-	-	-	-	-	-	-	-
Powyżej 1 ha	811646	57231	132529	262327	136427	52956	22867	25447	28173	93688
1 - 2	14506	9131	5374	-	-	-	-	-	-	-
2 - 3	15960	8025	5537	2398	-	-	-	-	-	-
3 - 4	18196	7687	7180	3329	-	-	-	-	-	-
4 - 5	20520	6894	8670	4957	-	-	-	-	-	-
5 - 7	46447	10247	20477	14517	1206	-	-	-	-	-
7 - 10	81958	8328	31156	38325	4150	-	-	-	-	-
10 - 15	130011	4978	31490	74569	17571	1403	-	-	-	-
15 - 20	95403	1276	13043	52755	24797	3075	458	-	-	-
20 - 50	200653	648	9332	67278	75722	32314	9938	4571	850	-
50 - 100	54902	15	246	3886	11255	12716	8607	10564	6402	1213
100 - 200	25261	1	22	262	1316	2429	2423	5228	7236	6345
200 - 500	37572	-	3	37	327	891	1130	3511	8869	22803
500 - 1000	33360	2	-	15	85	104	246	1130	3485	28294
1000 ha i więcej	36896	-	-	-	-	24	66	443	1330	35032
Liczba gospodarstw										
Ogółem	473244	239867	107754	95073	21705	4716	1401	1121	771	836
Do 1ha	120524	120524	-	-	-	-	-	-	-	-
Powyżej 1 ha	352720	119343	107754	95073	21705	4716	1401	1121	771	836
1 - 2	27498	23143	4355	-	-	-	-	-	-	-
2 - 3	24817	19166	4598	1053	-	-	-	-	-	-
3 - 4	24104	16844	5956	1304	-	-	-	-	-	-
4 - 5	23133	13946	7226	1961	-	-	-	-	-	-
5 - 7	42570	19524	16986	5846	214	-	-	-	-	-
7 - 10	55859	14909	25337	14922	691	-	-	-	-	-
10 - 15	64496	8545	25294	27548	2984	125	-	-	-	-
15 - 20	35515	2148	10382	18623	4058	276	28	-	-	-
20 - 50	46538	1091	7402	22488	11823	2889	610	209	26	-
50 - 100	5457	24	198	1225	1690	1124	528	465	182	21
100 - 200	1183	#	18	86	189	213	149	231	201	95
200 - 500	875	-	#	13	45	78	67	149	238	283
500 - 1000	430	#	-	4	11	9	15	48	90	251
1000 ha i więcej	245	-	-	-	-	#	4	19	34	186

TABL. 17. ZASIEWY PSZENŻYTA OZIMEGO W GOSPODARSTWACH ROLNYCH WEDŁUG GRUP OBSZAROWYCH POWIERZCHNI UŻYTKÓW ROLNYCH I POWIERZCHNI UPRAWY (cd.)
SEKTOR PRYWATNY

GRUPY OBSZAROWE POWIERZCHNI UŻYTKÓW ROLNYCH	Ogółem	Grupy obszarowe powierzchni uprawy w ha								
		poniżej 1	1 - 2	2 - 5	5 - 10	10 - 15	15 - 20	20 - 30	30 - 50	50 i więcej
Powierzchnia w ha										
Ogółem	805900	62678	132513	262236	136192	52781	22632	24945	27219	84704
Do 1ha	5449	5449	-	-	-	-	-	-	-	-
Powyżej 1 ha	800451	57229	132513	262236	136192	52781	22632	24945	27219	84704
1 - 2	14506	9131	5374	-	-	-	-	-	-	-
2 - 3	15960	8025	5537	2398	-	-	-	-	-	-
3 - 4	18194	7687	7180	3327	-	-	-	-	-	-
4 - 5	20519	6894	8668	4957	-	-	-	-	-	-
5 - 7	46432	10246	20475	14510	1200	-	-	-	-	-
7 - 10	81946	8327	31154	38322	4143	-	-	-	-	-
10 - 15	130001	4978	31489	74560	17571	1403	-	-	-	-
15 - 20	95387	1276	13041	52753	24785	3075	458	-	-	-
20 - 50	200512	647	9325	67246	75661	32290	9922	4571	850	-
50 - 100	54603	15	246	3861	11182	12623	8558	10537	6369	1213
100 - 200	24985	1	21	255	1277	2418	2391	5141	7136	6345
200 - 500	36644	-	1	33	302	844	1058	3318	8499	22589
500 - 1000	31554	2	-	15	72	104	197	1013	3304	26848
1000 ha i więcej	29208	-	-	-	-	24	47	365	1062	27710
Liczba gospodarstw										
Ogółem	473036	239863	107741	95044	21672	4701	1387	1100	746	782
Do 1ha	120524	120524	-	-	-	-	-	-	-	-
Powyżej 1 ha	352512	119339	107741	95044	21672	4701	1387	1100	746	782
1 - 2	27498	23143	4355	-	-	-	-	-	-	-
2 - 3	24817	19166	4598	1053	-	-	-	-	-	-
3 - 4	24103	16844	5956	1303	-	-	-	-	-	-
4 - 5	23132	13946	7225	1961	-	-	-	-	-	-
5 - 7	42563	19522	16985	5843	213	-	-	-	-	-
7 - 10	55855	14908	25336	14921	690	-	-	-	-	-
10 - 15	64493	8545	25293	27546	2984	125	-	-	-	-
15 - 20	35510	2148	10380	18622	4056	276	28	-	-	-
20 - 50	46510	1090	7397	22477	11815	2887	609	209	26	-
50 - 100	5426	24	198	1218	1679	1116	525	464	181	21
100 - 200	1165	#	17	84	184	212	147	227	198	95
200 - 500	842	-	#	12	42	74	63	141	229	280
500 - 1000	400	#	-	4	9	9	12	43	85	236
1000 ha i więcej	198	-	-	-	-	#	3	16	27	150

TABL. 17. ZASIEWY PSZENŻYTA OZIMEGO W GOSPODARSTWACH ROLNYCH WEDŁUG GRUP OBSZAROWYCH POWIERZCHNI UŻYTKÓW ROLNYCH I POWIERZCHNI UPRAWY (dok.)
SEKTOR PRYWATNY - GOSPODARSTWA INDYWIDUALNE

GRUPY OBSZAROWE POWIERZCHNI UŻYTKÓW ROLNYCH	Ogółem	Grupy obszarowe powierzchni uprawy w ha								
		poniżej 1	1 - 2	2 - 5	5 - 10	10 - 15	15 - 20	20 - 30	30 - 50	50 i więcej
Powierzchnia w ha										
Ogółem	753278	62675	132491	262136	135831	52103	21773	21836	20909	43524
Do 1ha	5449	5449	-	-	-	-	-	-	-	-
Powyżej 1 ha	747829	57226	132491	262136	135831	52103	21773	21836	20909	43524
1 - 2	14499	9131	5368	-	-	-	-	-	-	-
2 - 3	15954	8025	5536	2393	-	-	-	-	-	-
3 - 4	18192	7687	7180	3325	-	-	-	-	-	-
4 - 5	20516	6894	8668	4954	-	-	-	-	-	-
5 - 7	46422	10246	20474	14508	1194	-	-	-	-	-
7 - 10	81934	8327	31150	38319	4138	-	-	-	-	-
10 - 15	129958	4978	31485	74534	17557	1403	-	-	-	-
15 - 20	95368	1275	13039	52747	24785	3064	458	-	-	-
20 - 50	200297	647	9324	67228	75591	32278	9922	4495	811	-
50 - 100	53770	13	245	3844	11137	12464	8475	10287	6261	1043
100 - 200	22702	1	19	246	1215	2190	2158	4503	6519	5852
200 - 500	23405	-	1	27	199	647	629	2043	5468	14391
500 - 1000	15621	2	-	11	15	57	84	339	1570	13542
1000 ha i więcej	9192	-	-	-	-	-	47	169	280	8696
Liczba gospodarstw										
Ogółem	472197	239858	107723	95010	21622	4643	1336	971	583	451
Do 1ha	120524	120524	-	-	-	-	-	-	-	-
Powyżej 1 ha	351673	119334	107723	95010	21622	4643	1336	971	583	451
1 - 2	27493	23142	4351	-	-	-	-	-	-	-
2 - 3	24814	19166	4597	1051	-	-	-	-	-	-
3 - 4	24101	16843	5956	1302	-	-	-	-	-	-
4 - 5	23131	13946	7225	1960	-	-	-	-	-	-
5 - 7	42560	19522	16984	5842	212	-	-	-	-	-
7 - 10	55849	14908	25332	14920	689	-	-	-	-	-
10 - 15	64481	8545	25290	27539	2982	125	-	-	-	-
15 - 20	35505	2147	10379	18620	4056	275	28	-	-	-
20 - 50	46487	1090	7396	22471	11804	2886	609	206	25	-
50 - 100	5375	22	197	1212	1672	1102	520	454	178	18
100 - 200	1068	#	15	81	176	193	133	200	182	87
200 - 500	548	-	#	9	29	57	38	89	148	177
500 - 1000	191	#	-	3	#	5	5	15	42	117
1000 ha i więcej	70	-	-	-	-	-	3	7	8	52

**TABL. 18. ZASIEWY PSZENŻYTA JAREGO W GOSPODARSTWACH ROLNYCH WEDŁUG GRUP
OBSZAROWYCH POWIERZCHNI UŻYTKÓW ROLNYCH I POWIERZCHNI UPRAWY**
OGÓŁEM

GRUPY OBSZAROWE POWIERZCHNI UŻYTKÓW ROLNYCH	Ogółem	Grupy obszarowe powierzchni uprawy w ha								
		poniżej 1	1 - 2	2 - 5	5 - 10	10 - 15	15 - 20	20 - 30	30 - 50	50 i więcej
Powierzchnia w ha										
Ogółem	126800	16948	30890	42334	15532	5283	2387	3342	3478	6607
Do 1ha	1346	1344	2	-	-	-	-	-	-	-
Powyżej 1 ha	125454	15604	30888	42334	15532	5283	2387	3342	3478	6607
1 - 2	3678	2258	1420	-	-	-	-	-	-	-
2 - 3	3901	1821	1438	642	-	-	-	-	-	-
3 - 4	4227	1766	1668	792	-	-	-	-	-	-
4 - 5	4561	1653	1886	1022	-	-	-	-	-	-
5 - 7	9949	2824	4273	2585	267	-	-	-	-	-
7 - 10	15081	2598	6310	5413	760	-	-	-	-	-
10 - 15	21596	1809	7381	10294	1884	228	-	-	-	-
15 - 20	14604	531	3437	7903	2295	326	112	-	-	-
20 - 50	27225	334	2947	12568	7732	2437	611	498	99	-
50 - 100	7248	9	110	997	1962	1384	712	1030	926	116
100 - 200	3395	1	12	94	388	477	303	794	680	647
200 - 500	4837	-	5	24	141	285	400	546	919	2518
500 - 1000	2913	-	1	-	57	136	198	312	516	1693
1000 ha i więcej	2239	-	-	-	45	10	50	163	338	1633
Liczba gospodarstw										
Ogółem	122727	77948	25493	15850	2497	475	146	147	98	73
Do 1ha	45847	45845	#	-	-	-	-	-	-	-
Powyżej 1 ha	76880	32103	25491	15850	2497	475	146	147	98	73
1 - 2	6613	5473	1140	-	-	-	-	-	-	-
2 - 3	5613	4153	1178	282	-	-	-	-	-	-
3 - 4	5555	3858	1387	310	-	-	-	-	-	-
4 - 5	5392	3440	1566	386	-	-	-	-	-	-
5 - 7	10177	5509	3576	1044	48	-	-	-	-	-
7 - 10	12384	4877	5244	2146	117	-	-	-	-	-
10 - 15	13593	3258	6083	3919	313	20	-	-	-	-
15 - 20	7115	945	2798	2956	380	29	7	-	-	-
20 - 50	8951	573	2413	4445	1238	220	37	22	3	-
50 - 100	980	15	92	325	305	124	44	46	27	#
100 - 200	227	#	10	29	60	43	19	35	19	10
200 - 500	163	-	3	8	22	26	24	23	26	31
500 - 1000	77	-	#	-	8	12	12	14	14	16
1000 ha i więcej	40	-	-	-	6	#	3	7	9	14

TABL. 18. ZASIEWY PSZENŻYTA JAREGO W GOSPODARSTWACH ROLNYCH WEDŁUG GRUP OBSZAROWYCH POWIERZCHNI UŻYTKÓW ROLNYCH I POWIERZCHNI UPRAWY (cd.)
SEKTOR PRYWATNY

GRUPY OBSZAROWE POWIERZCHNI UŻYTKÓW ROLNYCH	Ogółem	Grupy obszarowe powierzchni uprawy w ha								
		poniżej 1	1 - 2	2 - 5	5 - 10	10 - 15	15 - 20	20 - 30	30 - 50	50 i więcej
Powierzchnia w ha										
Ogółem	125915	16947	30886	42321	15503	5182	2284	3225	3262	6305
Do 1ha	1346	1344	2	-	-	-	-	-	-	-
Powyżej 1 ha	124569	15603	30884	42321	15503	5182	2284	3225	3262	6305
1 - 2	3678	2258	1420	-	-	-	-	-	-	-
2 - 3	3901	1821	1438	642	-	-	-	-	-	-
3 - 4	4227	1766	1668	792	-	-	-	-	-	-
4 - 5	4560	1652	1886	1022	-	-	-	-	-	-
5 - 7	9949	2824	4273	2585	267	-	-	-	-	-
7 - 10	15081	2598	6310	5413	760	-	-	-	-	-
10 - 15	21595	1809	7380	10294	1884	228	-	-	-	-
15 - 20	14599	531	3437	7899	2295	326	112	-	-	-
20 - 50	27207	334	2947	12564	7732	2423	611	498	99	-
50 - 100	7240	9	109	997	1956	1384	712	1030	926	116
100 - 200	3335	1	12	89	388	457	267	794	680	647
200 - 500	4699	-	3	24	134	271	384	546	886	2452
500 - 1000	2597	-	1	-	42	93	179	292	402	1587
1000 ha i więcej	1900	-	-	-	45	-	18	66	268	1503
Liczba gospodarstw										
Ogółem	122687	77947	25490	15847	2493	466	140	142	92	70
Do 1ha	45847	45845	#	-	-	-	-	-	-	-
Powyżej 1 ha	76840	32102	25488	15847	2493	466	140	142	92	70
1 - 2	6613	5473	1140	-	-	-	-	-	-	-
2 - 3	5613	4153	1178	282	-	-	-	-	-	-
3 - 4	5555	3858	1387	310	-	-	-	-	-	-
4 - 5	5391	3439	1566	386	-	-	-	-	-	-
5 - 7	10177	5509	3576	1044	48	-	-	-	-	-
7 - 10	12384	4877	5244	2146	117	-	-	-	-	-
10 - 15	13592	3258	6082	3919	313	20	-	-	-	-
15 - 20	7114	945	2798	2955	380	29	7	-	-	-
20 - 50	8949	573	2413	4444	1238	219	37	22	3	-
50 - 100	978	15	91	325	304	124	44	46	27	#
100 - 200	222	#	10	28	60	41	17	35	19	10
200 - 500	157	-	#	8	21	25	23	23	25	30
500 - 1000	65	-	#	-	6	8	11	13	11	15
1000 ha i więcej	30	-	-	-	6	-	#	3	7	13

TABL. 18. ZASIEWY PSZENŻYTA JAREGO W GOSPODARSTWACH ROLNYCH WEDŁUG GRUP OBSZAROWYCH POWIERZCHNI UŻYTKÓW ROLNYCH I POWIERZCHNI UPRAWY (dok.)
SEKTOR PRYWATNY - GOSPODARSTWA INDYWIDUALNE

GRUPY OBSZAROWE POWIERZCHNI UŻYTKÓW ROLNYCH	Ogółem	Grupy obszarowe powierzchni uprawy w ha								
		poniżej 1	1 - 2	2 - 5	5 - 10	10 - 15	15 - 20	20 - 30	30 - 50	50 i więcej
Powierzchnia w ha										
Ogółem	122119	16945	30881	42262	15345	5018	2097	2793	2620	4158
Do 1ha	1346	1344	2	-	-	-	-	-	-	-
Powyżej 1 ha	120772	15601	30879	42262	15345	5018	2097	2793	2620	4158
1 - 2	3676	2257	1419	-	-	-	-	-	-	-
2 - 3	3901	1821	1438	642	-	-	-	-	-	-
3 - 4	4223	1766	1668	789	-	-	-	-	-	-
4 - 5	4559	1652	1885	1022	-	-	-	-	-	-
5 - 7	9946	2823	4273	2582	267	-	-	-	-	-
7 - 10	15078	2597	6310	5410	760	-	-	-	-	-
10 - 15	21592	1809	7380	10292	1884	228	-	-	-	-
15 - 20	14599	531	3437	7899	2295	326	112	-	-	-
20 - 50	27194	334	2947	12556	7727	2423	611	498	99	-
50 - 100	7127	9	109	984	1935	1372	712	1003	887	116
100 - 200	3162	1	12	76	357	432	250	707	680	647
200 - 500	3533	-	-	11	100	192	317	407	699	1807
500 - 1000	1503	-	1	-	8	45	94	138	218	999
1000 ha i więcej	679	-	-	-	13	-	-	40	37	589
Liczba gospodarstw										
Ogółem	122558	77943	25486	15828	2470	452	129	123	75	52
Do 1ha	45847	45845	#	-	-	-	-	-	-	-
Powyżej 1 ha	76711	32098	25484	15828	2470	452	129	123	75	52
1 - 2	6611	5472	1139	-	-	-	-	-	-	-
2 - 3	5613	4153	1178	282	-	-	-	-	-	-
3 - 4	5554	3858	1387	309	-	-	-	-	-	-
4 - 5	5390	3439	1565	386	-	-	-	-	-	-
5 - 7	10175	5508	3576	1043	48	-	-	-	-	-
7 - 10	12382	4876	5244	2145	117	-	-	-	-	-
10 - 15	13591	3258	6082	3918	313	20	-	-	-	-
15 - 20	7113	944	2798	2955	380	29	7	-	-	-
20 - 50	8946	573	2413	4442	1237	219	37	22	3	-
50 - 100	967	15	91	320	301	123	44	45	26	#
100 - 200	206	#	10	24	55	39	16	31	19	10
200 - 500	116	-	-	4	16	18	19	17	20	22
500 - 1000	36	-	#	-	#	4	6	6	6	12
1000 ha i więcej	11	-	-	-	#	-	-	#	#	6

**TABL. 19. ZASIEWY MIESZANEK ZBOŻOWYCH OGÓLEM W GOSPODARSTWACH ROLNYCH
WEDŁUG GRUP OBSZAROWYCH POWIERZCHNI UŻYTKÓW ROLNYCH
I POWIERZCHNI UPRAWY**

OGÓLEM

GRUPY OBSZAROWE POWIERZCHNI UŻYTKÓW ROLNYCH	Ogółem	Grupy obszarowe powierzchni uprawy w ha								
		poniżej 1	1 - 2	2 - 5	5 - 10	10 - 15	15 - 20	20 - 30	30 - 50	50 i więcej
Powierzchnia w ha										
Ogółem	1364747	101072	214284	529493	313632	97767	36269	30532	19853	21845
Do 1ha	12263	12256	7	-	-	-	-	-	-	-
Powyżej 1 ha	1352484	88817	214277	529493	313632	97767	36269	30532	19853	21845
1 - 2	35291	20585	14706	-	-	-	-	-	-	-
2 - 3	39805	15726	17083	6995	-	-	-	-	-	-
3 - 4	46309	13422	20621	12266	-	-	-	-	-	-
4 - 5	53345	10471	22647	20227	-	-	-	-	-	-
5 - 7	119239	13137	43121	58452	4529	-	-	-	-	-
7 - 10	190559	8980	45609	115961	20009	-	-	-	-	-
10 - 15	269632	4582	32937	158738	69015	4360	-	-	-	-
15 - 20	181530	1225	10645	81722	74674	12176	1087	-	-	-
20 - 50	313894	656	6628	71545	133117	66632	22383	10872	2061	-
50 - 100	58694	26	246	3261	10711	12094	10051	13484	7163	1659
100 - 200	18341	5	28	225	1233	1692	1759	3743	5257	4398
200 - 500	14237	1	5	84	278	622	680	1793	3824	6950
500 - 1000	7869	1	-	8	44	133	309	453	1165	5757
1000 ha i więcej	3739	-	-	10	21	58	-	187	383	3080
Liczba gospodarstw										
Ogółem	745736	337084	165965	181286	48627	8463	2172	1324	548	267
Do 1ha	161733	161726	7	-	-	-	-	-	-	-
Powyżej 1 ha	584003	175358	165958	181286	48627	8463	2172	1324	548	267
1 - 2	57974	46046	11928	-	-	-	-	-	-	-
2 - 3	49530	32869	13546	3115	-	-	-	-	-	-
3 - 4	47600	26430	16293	4877	-	-	-	-	-	-
4 - 5	45062	19595	17731	7736	-	-	-	-	-	-
5 - 7	79835	23673	33388	21954	820	-	-	-	-	-
7 - 10	95046	15716	34760	41221	3349	-	-	-	-	-
10 - 15	97455	7824	25010	52939	11288	394	-	-	-	-
15 - 20	48952	2058	8046	26078	11630	1073	67	-	-	-
20 - 50	55800	1095	5047	22263	19769	5740	1342	482	62	-
50 - 100	5216	43	184	998	1545	1039	601	576	201	29
100 - 200	894	7	20	73	175	147	104	161	143	64
200 - 500	438	#	5	26	42	53	40	77	102	92
500 - 1000	143	#	-	#	6	12	18	20	30	54
1000 ha i więcej	58	-	-	4	3	5	-	8	10	28

**TABL. 19. ZASIEWY MIESZANEK ZBOŻOWYCH OGÓLEM W GOSPODARSTWACH ROLNYCH
WEDŁUG GRUP OBSZAROWYCH POWIERZCHNI UŻYTKÓW ROLNYCH
I POWIERZCHNI UPRAWY (cd.)**

SEKTOR PRYWATNY

GRUPY OBSZAROWE POWIERZCHNI UŻYTKÓW ROLNYCH	Ogółem	Grupy obszarowe powierzchni uprawy w ha								
		poniżej 1	1 - 2	2 - 5	5 - 10	10 - 15	15 - 20	20 - 30	30 - 50	50 i więcej
Powierzchnia w ha										
Ogółem	1362458	101067	214269	529413	313480	97620	36110	30329	19406	20763
Do 1ha	12263	12256	7	-	-	-	-	-	-	-
Powyżej 1 ha	1350195	88811	214262	529413	313480	97620	36110	30329	19406	20763
1 - 2	35291	20585	14706	-	-	-	-	-	-	-
2 - 3	39802	15726	17083	6992	-	-	-	-	-	-
3 - 4	46305	13422	20620	12263	-	-	-	-	-	-
4 - 5	53342	10471	22647	20224	-	-	-	-	-	-
5 - 7	119231	13136	43120	58446	4529	-	-	-	-	-
7 - 10	190541	8979	45605	115947	20009	-	-	-	-	-
10 - 15	269612	4582	32935	158738	68997	4360	-	-	-	-
15 - 20	181474	1225	10645	81708	74667	12142	1087	-	-	-
20 - 50	313797	656	6625	71538	133077	66607	22383	10850	2061	-
50 - 100	58394	26	243	3248	10667	12070	9981	13436	7115	1609
100 - 200	18135	3	28	223	1213	1668	1742	3723	5136	4398
200 - 500	13808	-	5	73	262	607	645	1700	3720	6796
500 - 1000	7609	-	-	8	37	133	273	453	1117	5589
1000 ha i więcej	2854	-	-	5	21	33	-	167	257	2371
Liczba gospodarstw										
Ogółem	745618	337076	165955	181261	48606	8451	2163	1315	537	254
Do 1ha	161733	161726	7	-	-	-	-	-	-	-
Powyżej 1 ha	583885	175350	165948	181261	48606	8451	2163	1315	537	254
1 - 2	57974	46046	11928	-	-	-	-	-	-	-
2 - 3	49529	32869	13546	3114	-	-	-	-	-	-
3 - 4	47597	26429	16292	4876	-	-	-	-	-	-
4 - 5	45061	19595	17731	7735	-	-	-	-	-	-
5 - 7	79831	23672	33387	21952	820	-	-	-	-	-
7 - 10	95038	15715	34757	41217	3349	-	-	-	-	-
10 - 15	97451	7824	25009	52939	11285	394	-	-	-	-
15 - 20	48944	2058	8046	26074	11629	1070	67	-	-	-
20 - 50	55787	1094	5045	22261	19764	5738	1342	481	62	-
50 - 100	5195	43	182	995	1539	1037	597	574	200	28
100 - 200	881	5	20	72	172	145	103	160	140	64
200 - 500	419	-	5	22	40	52	38	73	99	90
500 - 1000	135	-	-	#	5	12	16	20	29	51
1000 ha i więcej	43	-	-	#	3	3	-	7	7	21

**TABL. 19. ZASIEWY MIESZANEK ZBOŻOWYCH OGÓŁEM W GOSPODARSTWACH ROLNYCH
WEDŁUG GRUP OBSZAROWYCH POWIERZCHNI UŻYTKÓW ROLNYCH
I POWIERZCHNI UPRAWY (dok.)**

SEKTOR PRYWATNY - GOSPODARSTWA INDYWIDUALNE

GRUPY OBSZAROWE POWIERZCHNI UŻYTKÓW ROLNYCH	Ogółem	Grupy obszarowe powierzchni uprawy w ha								
		poniżej 1	1 - 2	2 - 5	5 - 10	10 - 15	15 - 20	20 - 30	30 - 50	50 i więcej
Powierzchnia w ha										
Ogółem	1351470	101059	214231	529254	312961	97052	35583	28499	17160	15670
Do 1ha	12263	12256	7	-	-	-	-	-	-	-
Powyżej 1 ha	1339207	88803	214224	529254	312961	97052	35583	28499	17160	15670
1 - 2	35283	20583	14700	-	-	-	-	-	-	-
2 - 3	39794	15726	17078	6990	-	-	-	-	-	-
3 - 4	46296	13421	20615	12259	-	-	-	-	-	-
4 - 5	53329	10469	22644	20215	-	-	-	-	-	-
5 - 7	119195	13136	43113	58435	4511	-	-	-	-	-
7 - 10	190496	8978	45601	115924	19993	-	-	-	-	-
10 - 15	269576	4581	32932	158725	68978	4360	-	-	-	-
15 - 20	181405	1224	10642	81694	74639	12118	1087	-	-	-
20 - 50	313422	655	6624	71516	132965	66515	22383	10784	1981	-
50 - 100	57812	26	242	3235	10569	12033	9945	13188	7019	1556
100 - 200	16483	3	28	209	1134	1508	1644	3316	4828	3813
200 - 500	9930	-	4	45	155	429	440	998	2561	5298
500 - 1000	4752	-	-	4	16	57	85	137	618	3835
1000 ha i więcej	1434	-	-	3	-	33	-	76	154	1167

Liczba gospodarstw										
Ogółem	745167	337060	165926	181208	48531	8402	2132	1238	477	193
Do 1ha	161733	161726	7	-	-	-	-	-	-	-
Powyżej 1 ha	583434	175334	165919	181208	48531	8402	2132	1238	477	193
1 - 2	57965	46041	11924	-	-	-	-	-	-	-
2 - 3	49524	32869	13542	3113	-	-	-	-	-	-
3 - 4	47591	26428	16288	4875	-	-	-	-	-	-
4 - 5	45054	19593	17729	7732	-	-	-	-	-	-
5 - 7	79818	23671	33382	21948	817	-	-	-	-	-
7 - 10	95023	15714	34754	41209	3346	-	-	-	-	-
10 - 15	97438	7821	25007	52934	11282	394	-	-	-	-
15 - 20	48929	2056	8044	26069	11625	1068	67	-	-	-
20 - 50	55749	1093	5044	22254	19748	5730	1342	478	60	-
50 - 100	5158	43	181	991	1526	1034	595	564	197	27
100 - 200	811	5	20	67	161	131	97	143	132	55
200 - 500	284	-	4	14	24	37	26	44	68	67
500 - 1000	67	-	-	#	#	5	5	6	16	32
1000 ha i więcej	23	-	-	#	-	3	-	3	4	12

**TABL. 20. ZASIEWY MIESZANEK ZBOŻOWYCH OZIMYCH W GOSPODARSTWACH ROLNYCH
WEDŁUG GRUP OBSZAROWYCH POWIERZCHNI UŻYTKÓW ROLNYCH
I POWIERZCHNI UPRAWY**

OGÓŁEM

GRUPY OBSZAROWE POWIERZCHNI UŻYTKÓW ROLNYCH	Ogółem	Grupy obszarowe powierzchni uprawy w ha								
		poniżej 1	1 - 2	2 - 5	5 - 10	10 - 15	15 - 20	20 - 30	30 - 50	50 i więcej

Powierzchnia w ha

Ogółem	71364	11334	16050	25009	10378	3243	1282	1316	1072	1680
Do 1ha	1253	1252	1	-	-	-	-	-	-	-
Powyżej 1 ha	70111	10081	16049	25009	10378	3243	1282	1316	1072	1680
1 - 2	3445	2201	1245	-	-	-	-	-	-	-
2 - 3	3648	1875	1258	515	-	-	-	-	-	-
3 - 4	3848	1561	1551	735	-	-	-	-	-	-
4 - 5	3960	1229	1680	1050	-	-	-	-	-	-
5 - 7	7771	1483	3206	2886	195	-	-	-	-	-
7 - 10	10113	1012	3172	5252	676	-	-	-	-	-
10 - 15	12113	496	2485	6916	2036	180	-	-	-	-
15 - 20	7126	136	832	3602	2295	246	15	-	-	-
20 - 50	11849	81	591	3733	4461	1945	562	435	41	-
50 - 100	2912	4	26	294	595	642	386	456	372	137
100 - 200	1172	2	3	14	102	166	188	178	276	242
200 - 500	1055	-	-	11	19	43	50	159	220	554
500 - 1000	893	-	-	-	-	10	63	26	162	632
1000 ha i więcej	206	-	-	-	-	10	17	63	-	115

Liczba gospodarstw

Ogółem	96406	72348	12913	9033	1639	287	77	58	29	22
Do 1ha	50339	50338	#	-	-	-	-	-	-	-
Powyżej 1 ha	46067	22010	12912	9033	1639	287	77	58	29	22
1 - 2	6660	5639	1021	-	-	-	-	-	-	-
2 - 3	5674	4417	1027	230	-	-	-	-	-	-
3 - 4	4982	3417	1275	290	-	-	-	-	-	-
4 - 5	4283	2494	1373	416	-	-	-	-	-	-
5 - 7	6670	2918	2591	1126	35	-	-	-	-	-
7 - 10	6440	1840	2527	1958	115	-	-	-	-	-
10 - 15	5668	896	1973	2452	331	16	-	-	-	-
15 - 20	2518	239	646	1243	366	23	#	-	-	-
20 - 50	2724	141	458	1216	684	171	34	19	#	-
50 - 100	321	7	19	94	89	56	23	20	11	#
100 - 200	70	#	#	5	16	15	11	8	7	4
200 - 500	34	-	-	3	3	4	3	7	6	8
500 - 1000	17	-	-	-	-	#	4	#	4	7
1000 ha i więcej	6	-	-	-	-	#	#	3	-	#

**TABL. 20. ZASIEWY MIESZANEK ZBOŻOWYCH OZIMYCH W GOSPODARSTWACH ROLNYCH
WEDŁUG GRUP OBSZAROWYCH POWIERZCHNI UŻYTKÓW ROLNYCH
I POWIERZCHNI UPRAWY (cd.)**

SEKTOR PRYWATNY

GRUPY OBSZAROWE POWIERZCHNI UŻYTKÓW ROLNYCH	Ogółem	Grupy obszarowe powierzchni uprawy w ha								
		poniżej 1	1 - 2	2 - 5	5 - 10	10 - 15	15 - 20	20 - 30	30 - 50	50 i więcej
Powierzchnia w ha										
Ogółem	71320	11333	16049	25009	10369	3243	1249	1316	1072	1680
Do 1ha	1253	1252	1	-	-	-	-	-	-	-
Powyżej 1 ha	70066	10080	16048	25009	10369	3243	1249	1316	1072	1680
1 - 2	3445	2201	1245	-	-	-	-	-	-	-
2 - 3	3648	1875	1258	515	-	-	-	-	-	-
3 - 4	3848	1561	1551	735	-	-	-	-	-	-
4 - 5	3960	1229	1680	1050	-	-	-	-	-	-
5 - 7	7771	1483	3206	2886	195	-	-	-	-	-
7 - 10	10113	1012	3172	5252	676	-	-	-	-	-
10 - 15	12113	496	2485	6916	2036	180	-	-	-	-
15 - 20	7126	136	832	3602	2295	246	15	-	-	-
20 - 50	11849	81	591	3733	4461	1945	562	435	41	-
50 - 100	2911	4	25	294	595	642	386	456	372	137
100 - 200	1171	1	3	14	102	166	188	178	276	242
200 - 500	1029	-	-	11	10	43	33	159	220	554
500 - 1000	877	-	-	-	-	10	47	26	162	632
1000 ha i więcej	206	-	-	-	-	10	17	63	-	115
Liczba gospodarstw										
Ogółem	96401	72347	12912	9033	1638	287	75	58	29	22
Do 1ha	50339	50338	#	-	-	-	-	-	-	-
Powyżej 1 ha	46062	22009	12911	9033	1638	287	75	58	29	22
1 - 2	6660	5639	1021	-	-	-	-	-	-	-
2 - 3	5674	4417	1027	230	-	-	-	-	-	-
3 - 4	4982	3417	1275	290	-	-	-	-	-	-
4 - 5	4283	2494	1373	416	-	-	-	-	-	-
5 - 7	6670	2918	2591	1126	35	-	-	-	-	-
7 - 10	6440	1840	2527	1958	115	-	-	-	-	-
10 - 15	5668	896	1973	2452	331	16	-	-	-	-
15 - 20	2518	239	646	1243	366	23	#	-	-	-
20 - 50	2724	141	458	1216	684	171	34	19	#	-
50 - 100	320	7	18	94	89	56	23	20	11	#
100 - 200	69	#	#	5	16	15	11	8	7	4
200 - 500	32	-	-	3	#	4	#	7	6	8
500 - 1000	16	-	-	-	-	#	3	#	4	7
1000 ha i więcej	6	-	-	-	-	#	#	3	-	#

**TABL. 20. ZASIEWY MIESZANEK ZBOŻOWYCH OZIMYCH W GOSPODARSTWACH ROLNYCH
WEDŁUG GRUP OBSZAROWYCH POWIERZCHNI UŻYTKÓW ROLNYCH
I POWIERZCHNI UPRAWY (dok.)**

SEKTOR PRYWATNY - GOSPODARSTWA INDYWIDUALNE

GRUPY OBSZAROWE POWIERZCHNI UŻYTKÓW ROLNYCH	Ogółem	Grupy obszarowe powierzchni uprawy w ha								
		poniżej 1	1 - 2	2 - 5	5 - 10	10 - 15	15 - 20	20 - 30	30 - 50	50 i więcej
Powierzchnia w ha										
Ogółem	70949	11332	16049	24986	10357	3223	1198	1228	1072	1504
Do 1ha	1253	1252	1	-	-	-	-	-	-	-
Powyżej 1 ha	69696	10080	16048	24986	10357	3223	1198	1228	1072	1504
1 - 2	3445	2200	1245	-	-	-	-	-	-	-
2 - 3	3648	1875	1258	515	-	-	-	-	-	-
3 - 4	3848	1561	1551	735	-	-	-	-	-	-
4 - 5	3960	1229	1680	1050	-	-	-	-	-	-
5 - 7	7765	1483	3206	2881	195	-	-	-	-	-
7 - 10	10111	1012	3172	5250	676	-	-	-	-	-
10 - 15	12113	496	2485	6916	2036	180	-	-	-	-
15 - 20	7121	136	832	3598	2295	246	15	-	-	-
20 - 50	11841	81	591	3733	4453	1945	562	435	41	-
50 - 100	2887	4	25	288	595	642	368	456	372	137
100 - 200	1171	1	3	14	102	166	188	178	276	242
200 - 500	900	-	-	6	5	33	33	111	220	492
500 - 1000	835	-	-	-	-	-	15	26	162	632
1000 ha i więcej	51	-	-	-	-	10	17	23	-	-
Liczba gospodarstw										
Ogółem	96379	72345	12912	9026	1636	285	72	54	29	20
Do 1ha	50339	50338	#	-	-	-	-	-	-	-
Powyżej 1 ha	46040	22007	12911	9026	1636	285	72	54	29	20
1 - 2	6659	5638	1021	-	-	-	-	-	-	-
2 - 3	5674	4417	1027	230	-	-	-	-	-	-
3 - 4	4982	3417	1275	290	-	-	-	-	-	-
4 - 5	4283	2494	1373	416	-	-	-	-	-	-
5 - 7	6668	2918	2591	1124	35	-	-	-	-	-
7 - 10	6439	1840	2527	1957	115	-	-	-	-	-
10 - 15	5668	896	1973	2452	331	16	-	-	-	-
15 - 20	2516	238	646	1242	366	23	#	-	-	-
20 - 50	2723	141	458	1216	683	171	34	19	#	-
50 - 100	317	7	18	92	89	56	22	20	11	#
100 - 200	69	#	#	5	16	15	11	8	7	4
200 - 500	26	-	-	#	#	3	#	5	6	7
500 - 1000	13	-	-	-	-	-	#	#	4	7
1000 ha i więcej	3	-	-	-	-	#	#	#	-	-

**TABL. 21. ZASIEWY MIESZANEK ZBOŻOWYCH JARYCH W GOSPODARSTWACH ROLNYCH
WEDŁUG GRUP OBSZAROWYCH POWIERZCHNI UŻYTKÓW ROLNYCH
I POWIERZCHNI UPRAWY**

OGÓŁEM

GRUPY OBSZAROWE POWIERZCHNI UŻYTKÓW ROLNYCH	Ogółem	Grupy obszarowe powierzchni uprawy w ha								
		poniżej 1	1 - 2	2 - 5	5 - 10	10 - 15	15 - 20	20 - 30	30 - 50	50 i więcej
Powierzchnia w ha										
Ogółem	1293383	90982	200163	505445	301715	93811	34300	28753	18616	19599
Do 1ha	11009	11004	5	-	-	-	-	-	-	-
Powyżej 1 ha	1282374	79977	200158	505445	301715	93811	34300	28753	18616	19599
1 - 2	31846	18531	13314	-	-	-	-	-	-	-
2 - 3	36157	13988	15814	6355	-	-	-	-	-	-
3 - 4	42462	12009	19113	11340	-	-	-	-	-	-
4 - 5	49385	9385	21060	18940	-	-	-	-	-	-
5 - 7	111469	11839	40249	55203	4178	-	-	-	-	-
7 - 10	180446	8195	42882	110525	18845	-	-	-	-	-
10 - 15	257518	4245	31077	152161	66252	3784	-	-	-	-
15 - 20	174403	1147	10111	78700	72049	11435	961	-	-	-
20 - 50	302045	612	6277	68815	128593	64606	21268	9995	1879	-
50 - 100	55782	23	230	3086	10306	11564	9627	13006	6582	1357
100 - 200	17169	3	25	219	1161	1615	1552	3495	5161	3937
200 - 500	13182	1	5	82	266	636	595	1680	3520	6396
500 - 1000	6976	1	-	8	44	123	277	453	1128	4943
1000 ha i więcej	3534	-	-	10	21	48	19	124	347	2965

Liczba gospodarstw

Ogółem	697885	311393	154746	172781	46791	8121	2053	1245	515	240
Do 1ha	155241	155236	5	-	-	-	-	-	-	-
Powyżej 1 ha	542644	156157	154741	172781	46791	8121	2053	1245	515	240
1 - 2	51667	40864	10803	-	-	-	-	-	-	-
2 - 3	44208	28843	12535	2830	-	-	-	-	-	-
3 - 4	42936	23353	15069	4514	-	-	-	-	-	-
4 - 5	41120	17413	16454	7253	-	-	-	-	-	-
5 - 7	73743	21162	31094	20730	757	-	-	-	-	-
7 - 10	89334	14312	32618	39247	3157	-	-	-	-	-
10 - 15	92655	7224	23554	50683	10850	344	-	-	-	-
15 - 20	46922	1922	7643	25063	11226	1009	59	-	-	-
20 - 50	53646	1019	4775	21415	19097	5565	1274	444	57	-
50 - 100	4978	38	173	944	1491	993	576	554	185	24
100 - 200	841	5	18	71	164	141	92	150	141	59
200 - 500	410	#	5	25	40	54	35	72	94	84
500 - 1000	131	#	-	#	6	11	16	20	29	46
1000 ha i więcej	53	-	-	4	3	4	#	5	9	27

**TABL. 21. ZASIEWY MIESZANEK ZBOŻOWYCH JARYCH W GOSPODARSTWACH ROLNYCH
WEDŁUG GRUP OBSZAROWYCH POWIERZCHNI UŻYTKÓW ROLNYCH
I POWIERZCHNI UPRAWY (cd.)**

SEKTOR PRYWATNY

GRUPY OBSZAROWE POWIERZCHNI UŻYTKÓW ROLNYCH	Ogółem	Grupy obszarowe powierzchni uprawy w ha								
		poniżej 1	1 - 2	2 - 5	5 - 10	10 - 15	15 - 20	20 - 30	30 - 50	50 i więcej
Powierzchnia w ha										
Ogółem	1291138	90978	200149	505365	301572	93664	34158	28550	18129	18574
Do 1ha	11009	11004	5	-	-	-	-	-	-	-
Powyżej 1 ha	1280128	79973	200144	505365	301572	93664	34158	28550	18129	18574
1 - 2	31846	18531	13314	-	-	-	-	-	-	-
2 - 3	36154	13988	15814	6352	-	-	-	-	-	-
3 - 4	42457	12009	19112	11337	-	-	-	-	-	-
4 - 5	49382	9385	21060	18937	-	-	-	-	-	-
5 - 7	111460	11838	40247	55197	4178	-	-	-	-	-
7 - 10	180428	8194	42877	110511	18845	-	-	-	-	-
10 - 15	257498	4245	31075	152161	66234	3784	-	-	-	-
15 - 20	174348	1147	10111	78686	72043	11400	961	-	-	-
20 - 50	301949	612	6274	68808	128552	64582	21268	9974	1879	-
50 - 100	55484	23	229	3074	10262	11540	9557	12958	6533	1307
100 - 200	16965	2	25	217	1141	1591	1535	3475	5040	3937
200 - 500	12778	-	5	71	259	621	577	1587	3416	6242
500 - 1000	6731	-	-	8	37	123	241	453	1039	4831
1000 ha i więcej	2649	-	-	5	21	23	19	104	221	2256
Liczba gospodarstw										
Ogółem	697771	311386	154737	172756	46771	8109	2045	1236	503	228
Do 1ha	155241	155236	5	-	-	-	-	-	-	-
Powyżej 1 ha	542530	156150	154732	172756	46771	8109	2045	1236	503	228
1 - 2	51667	40864	10803	-	-	-	-	-	-	-
2 - 3	44207	28843	12535	2829	-	-	-	-	-	-
3 - 4	42933	23352	15068	4513	-	-	-	-	-	-
4 - 5	41119	17413	16454	7252	-	-	-	-	-	-
5 - 7	73739	21161	31093	20728	757	-	-	-	-	-
7 - 10	89326	14311	32615	39243	3157	-	-	-	-	-
10 - 15	92651	7224	23553	50683	10847	344	-	-	-	-
15 - 20	46914	1922	7643	25059	11225	1006	59	-	-	-
20 - 50	53633	1018	4773	21413	19092	5563	1274	443	57	-
50 - 100	4958	38	172	941	1485	991	572	552	184	23
100 - 200	829	4	18	70	161	139	91	149	138	59
200 - 500	393	-	5	21	39	53	34	68	91	82
500 - 1000	123	-	-	#	5	11	14	20	27	44
1000 ha i więcej	38	-	-	#	3	#	#	4	6	20

**TABL. 21. ZASIEWY MIESZANEK ZBOŻOWYCH JARYCH W GOSPODARSTWACH ROLNYCH
WEDŁUG GRUP OBSZAROWYCH POWIERZCHNI UŻYTKÓW ROLNYCH
I POWIERZCHNI UPRAWY (dok.)**

SEKTOR PRYWATNY - GOSPODARSTWA INDYWIDUALNE

GRUPY OBSZAROWE POWIERZCHNI UŻYTKÓW ROLNYCH	Ogółem	Grupy obszarowe powierzchni uprawy w ha								
		poniżej 1	1 - 2	2 - 5	5 - 10	10 - 15	15 - 20	20 - 30	30 - 50	50 i więcej
Powierzchnia w ha										
Ogółem	1280520	90970	200111	505214	301076	93102	33700	26808	15882	13658
Do 1ha	11009	11004	5	-	-	-	-	-	-	-
Powyżej 1 ha	1269511	79966	200106	505214	301076	93102	33700	26808	15882	13658
1 - 2	31838	18529	13309	-	-	-	-	-	-	-
2 - 3	36147	13988	15809	6350	-	-	-	-	-	-
3 - 4	42448	12008	19107	11333	-	-	-	-	-	-
4 - 5	49369	9384	21058	18928	-	-	-	-	-	-
5 - 7	111430	11837	40241	55192	4160	-	-	-	-	-
7 - 10	180385	8194	42873	110490	18829	-	-	-	-	-
10 - 15	257462	4244	31072	152148	66215	3784	-	-	-	-
15 - 20	174283	1146	10109	78669	72022	11376	961	-	-	-
20 - 50	301581	611	6272	68786	128449	64489	21268	9907	1799	-
50 - 100	54925	23	228	3064	10166	11504	9539	12710	6437	1255
100 - 200	15312	2	25	204	1062	1431	1436	3067	4732	3352
200 - 500	9030	-	4	42	157	439	391	934	2257	4806
500 - 1000	3917	-	-	4	16	57	85	137	540	3078
1000 ha i więcej	1383	-	-	3	-	23	19	53	118	1167
Liczba gospodarstw										
Ogółem	697339	311372	154708	172706	46699	8061	2018	1163	443	169
Do 1ha	155241	155236	5	-	-	-	-	-	-	-
Powyżej 1 ha	542098	156136	154703	172706	46699	8061	2018	1163	443	169
1 - 2	51659	40860	10799	-	-	-	-	-	-	-
2 - 3	44202	28843	12531	2828	-	-	-	-	-	-
3 - 4	42927	23351	15064	4512	-	-	-	-	-	-
4 - 5	41112	17411	16452	7249	-	-	-	-	-	-
5 - 7	73728	21160	31088	20726	754	-	-	-	-	-
7 - 10	89312	14310	32612	39236	3154	-	-	-	-	-
10 - 15	92638	7221	23551	50678	10844	344	-	-	-	-
15 - 20	46900	1921	7641	25053	11222	1004	59	-	-	-
20 - 50	53596	1017	4772	21406	19077	5555	1274	440	55	-
50 - 100	4923	38	171	938	1472	988	571	542	181	22
100 - 200	759	4	18	65	150	125	85	132	130	50
200 - 500	263	-	4	13	24	38	23	41	60	60
500 - 1000	58	-	-	#	#	5	5	6	14	25
1000 ha i więcej	21	-	-	#	-	#	#	#	3	12

TABL. 22. ZASIEWY GRYKI, PROSA I INNYCH ZBOŻOWYCH W GOSPODARSTWACH ROLNYCH WEDŁUG GRUP OBSZAROWYCH POWIERZCHNI UŻYTKÓW ROLNYCH I POWIERZCHNI UPRAWY

OGÓŁEM

GRUPY OBSZAROWE POWIERZCHNI UŻYTKÓW ROLNYCH	Ogółem	Grupy obszarowe powierzchni uprawy w ha								
		poniżej 1	1 - 2	2 - 5	5 - 10	10 - 15	15 - 20	20 - 30	30 - 50	50 i więcej
Powierzchnia w ha										
Ogółem	36005	4378	6140	8222	3900	2045	1347	1962	1839	6173
Do 1ha	254	254	-	-	-	-	-	-	-	-
Powyżej 1 ha	35751	4124	6140	8222	3900	2045	1347	1962	1839	6173
1 - 2	867	433	434	-	-	-	-	-	-	-
2 - 3	959	371	358	231	-	-	-	-	-	-
3 - 4	1166	407	373	386	-	-	-	-	-	-
4 - 5	1281	450	397	435	-	-	-	-	-	-
5 - 7	2846	820	968	896	161	-	-	-	-	-
7 - 10	3715	859	1315	1251	291	-	-	-	-	-
10 - 15	4221	507	1223	1763	603	124	-	-	-	-
15 - 20	2457	145	509	1098	511	131	63	-	-	-
20 - 50	5295	124	509	1807	1441	747	393	234	38	-
50 - 100	2959	7	40	276	561	560	313	609	439	154
100 - 200	2301	2	9	57	188	244	190	537	358	716
200 - 500	4300	1	5	14	115	168	258	402	469	2868
500 - 1000	1538	-	-	9	27	51	100	66	343	943
1000 ha i więcej	1848	-	-	-	-	20	30	114	192	1492
Liczba gospodarstw										
Ogółem	27764	18673	4988	3020	627	182	81	85	51	57
Do 1ha	8832	8832	-	-	-	-	-	-	-	-
Powyżej 1 ha	18932	9841	4988	3020	627	182	81	85	51	57
1 - 2	1465	1126	339	-	-	-	-	-	-	-
2 - 3	1385	997	286	102	-	-	-	-	-	-
3 - 4	1536	1091	303	142	-	-	-	-	-	-
4 - 5	1642	1159	326	157	-	-	-	-	-	-
5 - 7	3069	1920	784	336	29	-	-	-	-	-
7 - 10	3509	1911	1072	481	45	-	-	-	-	-
10 - 15	2846	1080	991	664	100	11	-	-	-	-
15 - 20	1207	294	420	395	83	11	4	-	-	-
20 - 50	1627	245	425	626	228	69	23	10	#	-
50 - 100	333	14	31	92	87	49	19	26	13	#
100 - 200	136	3	8	18	31	21	12	23	10	10
200 - 500	116	#	3	4	19	15	15	18	13	28
500 - 1000	40	-	-	3	5	4	6	3	9	10
1000 ha i więcej	21	-	-	-	-	#	#	5	5	7

**TABL. 22. ZASIEWY GRYKI, PROSA I INNYCH ZBOŻOWYCH W GOSPODARSTWACH ROLNYCH
WEDŁUG GRUP OBSZAROWYCH POWIERZCHNI UŻYTKÓW ROLNYCH
I POWIERZCHNI UPRAWY (cd.)**

SEKTOR PRYWATNY

GRUPY OBSZAROWE POWIERZCHNI UŻYTKÓW ROLNYCH	Ogółem	Grupy obszarowe powierzchni uprawy w ha								
		poniżej 1	1 - 2	2 - 5	5 - 10	10 - 15	15 - 20	20 - 30	30 - 50	50 i więcej
Powierzchnia w ha										
Ogółem	35885	4378	6136	8211	3883	2035	1315	1916	1839	6173
Do 1ha	254	254	-	-	-	-	-	-	-	-
Powyżej 1 ha	35631	4124	6136	8211	3883	2035	1315	1916	1839	6173
1 - 2	867	433	434	-	-	-	-	-	-	-
2 - 3	959	371	358	231	-	-	-	-	-	-
3 - 4	1166	407	373	386	-	-	-	-	-	-
4 - 5	1277	450	397	430	-	-	-	-	-	-
5 - 7	2846	820	968	896	161	-	-	-	-	-
7 - 10	3715	859	1315	1251	291	-	-	-	-	-
10 - 15	4220	507	1222	1763	603	124	-	-	-	-
15 - 20	2457	145	509	1098	511	131	63	-	-	-
20 - 50	5294	124	508	1807	1441	747	393	234	38	-
50 - 100	2917	7	38	276	555	550	313	585	439	154
100 - 200	2286	2	9	53	178	244	190	537	358	716
200 - 500	4283	1	5	14	115	168	240	402	469	2868
500 - 1000	1536	-	-	6	27	51	100	66	343	943
1000 ha i więcej	1810	-	-	-	-	20	15	91	192	1492
Liczba gospodarstw										
Ogółem	27749	18672	4985	3017	624	181	79	83	51	57
Do 1ha	8832	8832	-	-	-	-	-	-	-	-
Powyżej 1 ha	18917	9840	4985	3017	624	181	79	83	51	57
1 - 2	1465	1126	339	-	-	-	-	-	-	-
2 - 3	1385	997	286	102	-	-	-	-	-	-
3 - 4	1536	1091	303	142	-	-	-	-	-	-
4 - 5	1641	1159	326	156	-	-	-	-	-	-
5 - 7	3069	1920	784	336	29	-	-	-	-	-
7 - 10	3508	1910	1072	481	45	-	-	-	-	-
10 - 15	2845	1080	990	664	100	11	-	-	-	-
15 - 20	1207	294	420	395	83	11	4	-	-	-
20 - 50	1626	245	424	626	228	69	23	10	#	-
50 - 100	329	14	30	92	86	48	19	25	13	#
100 - 200	133	3	8	17	29	21	12	23	10	10
200 - 500	115	#	3	4	19	15	14	18	13	28
500 - 1000	39	-	-	#	5	4	6	3	9	10
1000 ha i więcej	19	-	-	-	-	#	#	4	5	7

**TABL. 22. ZASIEWY GRYKI, PROSA I INNYCH ZBOŻOWYCH W GOSPODARSTWACH ROLNYCH
WEDŁUG GRUP OBSZAROWYCH POWIERZCHNI UŻYTKÓW ROLNYCH
I POWIERZCHNI UPRAWY (dok.)**

SEKTOR PRYWATNY - GOSPODARSTWA INDYWIDUALNE

GRUPY OBSZAROWE POWIERZCHNI UŻYTKÓW ROLNYCH	Ogółem	Grupy obszarowe powierzchni uprawy w ha								
		poniżej 1	1 - 2	2 - 5	5 - 10	10 - 15	15 - 20	20 - 30	30 - 50	50 i więcej
Powierzchnia w ha										
Ogółem	34232	4377	6130	8188	3796	1903	1152	1624	1584	5478
Do 1ha	254	254	-	-	-	-	-	-	-	-
Powyżej 1 ha	33978	4123	6130	8188	3796	1903	1152	1624	1584	5478
1 - 2	867	433	434	-	-	-	-	-	-	-
2 - 3	959	371	358	231	-	-	-	-	-	-
3 - 4	1166	407	373	386	-	-	-	-	-	-
4 - 5	1277	450	397	430	-	-	-	-	-	-
5 - 7	2844	820	967	896	161	-	-	-	-	-
7 - 10	3714	858	1315	1251	291	-	-	-	-	-
10 - 15	4213	507	1222	1763	597	124	-	-	-	-
15 - 20	2444	145	509	1098	511	118	63	-	-	-
20 - 50	5242	124	503	1807	1436	747	376	209	38	-
50 - 100	2873	7	38	273	550	550	297	564	439	154
100 - 200	2254	2	9	41	170	231	190	537	358	716
200 - 500	3800	1	5	11	73	100	157	292	393	2768
500 - 1000	961	-	-	-	7	24	68	21	235	606
1000 ha i więcej	1365	-	-	-	-	10	-	-	122	1233
Liczba gospodarstw										
Ogółem	27674	18670	4981	3010	609	170	69	70	44	51
Do 1ha	8832	8832	-	-	-	-	-	-	-	-
Powyżej 1 ha	18842	9838	4981	3010	609	170	69	70	44	51
1 - 2	1465	1126	339	-	-	-	-	-	-	-
2 - 3	1385	997	286	102	-	-	-	-	-	-
3 - 4	1536	1091	303	142	-	-	-	-	-	-
4 - 5	1641	1159	326	156	-	-	-	-	-	-
5 - 7	3068	1920	783	336	29	-	-	-	-	-
7 - 10	3506	1908	1072	481	45	-	-	-	-	-
10 - 15	2844	1080	990	664	99	11	-	-	-	-
15 - 20	1206	294	420	395	83	10	4	-	-	-
20 - 50	1620	245	421	626	227	69	22	9	#	-
50 - 100	325	14	30	91	85	48	18	24	13	#
100 - 200	128	3	8	14	28	20	12	23	10	10
200 - 500	88	#	3	3	12	9	9	13	11	27
500 - 1000	21	-	-	-	#	#	4	#	6	7
1000 ha i więcej	9	-	-	-	-	#	-	-	3	5

TABL. 23. ZASIEWY KUKURYDZY NA ZIARNO W GOSPODARSTWACH ROLNYCH WEDŁUG GRUP OBSZAROWYCH POWIERZCHNI UŻYTKÓW ROLNYCH I POWIERZCHNI UPRAWY

OGÓŁEM

GRUPY OBSZAROWE POWIERZCHNI UŻYTKÓW ROLNYCH	Ogółem	Grupy obszarowe powierzchni uprawy w ha								
		poniżej 1	1 - 2	2 - 5	5 - 10	10 - 15	15 - 20	20 - 30	30 - 50	50 i więcej
Powierzchnia w ha										
Ogółem	318694	9955	10183	22417	19220	12438	8494	13681	21820	200486
Do 1ha	1006	1006	-	-	-	-	-	-	-	-
Powyżej 1 ha	317688	8948	10183	22417	19220	12438	8494	13681	21820	200486
1 - 2	2431	1374	1058	-	-	-	-	-	-	-
2 - 3	2561	1131	617	812	-	-	-	-	-	-
3 - 4	2457	1024	435	998	-	-	-	-	-	-
4 - 5	2581	908	428	1244	-	-	-	-	-	-
5 - 7	5250	1354	882	1834	1180	-	-	-	-	-
7 - 10	8307	1344	1382	2757	2823	-	-	-	-	-
10 - 15	12460	1054	2064	3859	3139	2344	-	-	-	-
15 - 20	10069	414	1423	3175	2433	1300	1323	-	-	-
20 - 50	33483	328	1760	6633	7083	5233	3499	5073	3874	-
50 - 100	27948	16	116	969	1964	2517	2137	4800	6284	9145
100 - 200	27874	1	12	106	440	606	617	1781	4589	19720
200 - 500	53033	-	1	25	137	373	666	1104	4104	46622
500 - 1000	57403	-	4	-	13	53	181	661	2233	54258
1000 ha i więcej	71831	-	-	5	8	11	71	261	735	70740
Liczba gospodarstw										
Ogółem	110397	87336	8275	7818	2932	1083	508	586	579	1280
Do 1ha	43566	43566	-	-	-	-	-	-	-	-
Powyżej 1 ha	66831	43770	8275	7818	2932	1083	508	586	579	1280
1 - 2	10593	9779	814	-	-	-	-	-	-	-
2 - 3	8728	7906	468	354	-	-	-	-	-	-
3 - 4	7086	6401	339	346	-	-	-	-	-	-
4 - 5	5657	4925	339	393	-	-	-	-	-	-
5 - 7	7551	5989	726	628	208	-	-	-	-	-
7 - 10	6913	4404	1150	951	408	-	-	-	-	-
10 - 15	6470	2702	1714	1373	477	204	-	-	-	-
15 - 20	3800	937	1176	1116	382	110	79	-	-	-
20 - 50	6496	694	1441	2297	1081	454	207	218	104	-
50 - 100	1591	30	94	320	289	223	129	204	168	134
100 - 200	625	3	10	32	64	54	37	77	122	226
200 - 500	642	-	#	7	20	32	41	48	109	384
500 - 1000	405	-	3	-	#	5	11	28	56	300
1000 ha i więcej	274	-	-	#	#	#	4	11	20	236

TABL. 23. ZASIEWY KUKURYDZY NA ZIARNO W GOSPODARSTWACH ROLNYCH WEDŁUG GRUP OBSZAROWYCH POWIERZCHNI UŻYTKÓW ROLNYCH I POWIERZCHNI UPRAWY (cd.)**SEKTOR PRYWATNY**

GRUPY OBSZAROWE POWIERZCHNI UŻYTKÓW ROLNYCH	Ogółem	Grupy obszarowe powierzchni uprawy w ha								
		poniżej 1	1 - 2	2 - 5	5 - 10	10 - 15	15 - 20	20 - 30	30 - 50	50 i więcej
Powierzchnia w ha										
Ogółem	305000	9954	10182	22405	19156	12396	8283	13483	21195	187946
Do 1ha	1006	1006	-	-	-	-	-	-	-	-
Powyżej 1 ha	303994	8948	10182	22405	19156	12396	8283	13483	21195	187946
1 - 2	2431	1374	1058	-	-	-	-	-	-	-
2 - 3	2561	1131	617	812	-	-	-	-	-	-
3 - 4	2457	1024	435	998	-	-	-	-	-	-
4 - 5	2581	908	428	1244	-	-	-	-	-	-
5 - 7	5250	1354	882	1834	1180	-	-	-	-	-
7 - 10	8299	1344	1382	2757	2816	-	-	-	-	-
10 - 15	12460	1054	2064	3859	3139	2344	-	-	-	-
15 - 20	10067	414	1423	3173	2433	1300	1323	-	-	-
20 - 50	33458	328	1759	6633	7069	5223	3499	5073	3874	-
50 - 100	27859	15	116	966	1937	2517	2137	4777	6248	9145
100 - 200	27549	1	12	106	424	596	555	1781	4513	19560
200 - 500	51884	-	1	18	137	361	580	1077	3979	45730
500 - 1000	55763	-	4	-	13	43	134	557	2034	52977
1000 ha i więcej	61375	-	-	5	8	11	54	217	546	60533
Liczba gospodarstw										
Ogółem	110280	87335	8274	7814	2923	1079	495	578	563	1219
Do 1ha	43566	43566	-	-	-	-	-	-	-	-
Powyżej 1 ha	66714	43769	8274	7814	2923	1079	495	578	563	1219
1 - 2	10593	9779	814	-	-	-	-	-	-	-
2 - 3	8728	7906	468	354	-	-	-	-	-	-
3 - 4	7086	6401	339	346	-	-	-	-	-	-
4 - 5	5657	4925	339	393	-	-	-	-	-	-
5 - 7	7551	5989	726	628	208	-	-	-	-	-
7 - 10	6912	4404	1150	951	407	-	-	-	-	-
10 - 15	6470	2702	1714	1373	477	204	-	-	-	-
15 - 20	3799	937	1176	1115	382	110	79	-	-	-
20 - 50	6492	694	1440	2297	1079	453	207	218	104	-
50 - 100	1583	29	94	319	285	223	129	203	167	134
100 - 200	614	3	10	32	62	53	33	77	120	224
200 - 500	620	-	#	5	20	31	36	47	106	374
500 - 1000	380	-	3	-	#	4	8	24	51	288
1000 ha i więcej	229	-	-	#	#	#	3	9	15	199

TABL. 23. ZASIEWY KUKURYDZY NA ZIARNO W GOSPODARSTWACH ROLNYCH WEDŁUG GRUP OBSZAROWYCH POWIERZCHNI UŻYTKÓW ROLNYCH I POWIERZCHNI UPRAWY (dok.)

SEKTOR PRYWATNY - GOSPODARSTWA INDYWIDUALNE

GRUPY OBSZAROWE POWIERZCHNI UŻYTKÓW ROLNYCH	Ogółem	Grupy obszarowe powierzchni uprawy w ha								
		poniżej 1	1 - 2	2 - 5	5 - 10	10 - 15	15 - 20	20 - 30	30 - 50	50 i więcej
Powierzchnia w ha										
Ogółem	230017	9945	10147	22315	18960	12101	7953	12475	17800	118319
Do 1ha	1006	1006	-	-	-	-	-	-	-	-
Powyżej 1 ha	229010	8939	10147	22315	18960	12101	7953	12475	17800	118319
1 - 2	2423	1373	1051	-	-	-	-	-	-	-
2 - 3	2554	1129	615	810	-	-	-	-	-	-
3 - 4	2446	1022	431	993	-	-	-	-	-	-
4 - 5	2575	907	424	1244	-	-	-	-	-	-
5 - 7	5225	1354	878	1817	1175	-	-	-	-	-
7 - 10	8266	1344	1378	2744	2800	-	-	-	-	-
10 - 15	12404	1053	2063	3843	3126	2318	-	-	-	-
15 - 20	10033	413	1421	3156	2433	1286	1323	-	-	-
20 - 50	33317	327	1758	6630	7028	5213	3481	5047	3833	-
50 - 100	27280	15	115	959	1915	2505	2090	4698	6130	8854
100 - 200	25686	1	11	104	382	571	500	1676	4200	18240
200 - 500	38278	-	1	11	87	187	436	769	2321	34466
500 - 1000	29209	-	3	-	13	20	86	187	1034	27866
1000 ha i więcej	29315	-	-	5	-	-	36	98	283	28893
Liczba gospodarstw										
Ogółem	109600	87316	8246	7786	2894	1054	475	536	475	818
Do 1ha	43566	43566	-	-	-	-	-	-	-	-
Powyżej 1 ha	66034	43750	8246	7786	2894	1054	475	536	475	818
1 - 2	10584	9776	808	-	-	-	-	-	-	-
2 - 3	8721	7902	466	353	-	-	-	-	-	-
3 - 4	7077	6397	336	344	-	-	-	-	-	-
4 - 5	5652	4924	335	393	-	-	-	-	-	-
5 - 7	7543	5989	723	624	207	-	-	-	-	-
7 - 10	6902	4404	1147	947	404	-	-	-	-	-
10 - 15	6458	2701	1713	1367	475	202	-	-	-	-
15 - 20	3788	934	1174	1110	382	109	79	-	-	-
20 - 50	6478	692	1439	2296	1073	452	206	217	103	-
50 - 100	1562	28	93	317	282	222	126	200	164	130
100 - 200	575	3	9	31	56	51	30	73	112	210
200 - 500	419	-	#	3	13	16	27	34	62	263
500 - 1000	182	-	#	-	#	#	5	8	26	137
1000 ha i więcej	93	-	-	#	-	-	#	4	8	78

**TABL. 24. ZASIEWY STRĄCZKOWYCH JADALNYCH W GOSPODARSTWACH ROLNYCH
WEDŁUG GRUP OBSZAROWYCH POWIERZCHNI UŻYTKÓW ROLNYCH
I POWIERZCHNI UPRAWY**

OGÓŁEM

GRUPY OBSZAROWE POWIERZCHNI UŻYTKÓW ROLNYCH	Ogółem	Grupy obszarowe powierzchni uprawy w ha								
		poniżej 1	1 - 2	2 - 5	5 - 10	10 - 15	15 - 20	20 - 30	30 - 50	50 i więcej

Powierzchnia w ha

Ogółem	45415	8248	8992	13576	4479	1793	1097	1315	1640	4275
Do 1ha	1003	992	11	-	-	-	-	-	-	-
Powyżej 1 ha	44412	7256	8981	13576	4479	1793	1097	1315	1640	4275
1 - 2	1148	841	307	-	-	-	-	-	-	-
2 - 3	1167	734	315	119	-	-	-	-	-	-
3 - 4	1505	780	541	185	-	-	-	-	-	-
4 - 5	1798	786	710	301	-	-	-	-	-	-
5 - 7	4087	1370	1529	1110	78	-	-	-	-	-
7 - 10	5923	1336	2047	2384	156	-	-	-	-	-
10 - 15	6982	856	1853	3710	499	64	-	-	-	-
15 - 20	3764	283	702	1997	674	46	62	-	-	-
20 - 50	7001	248	902	3086	2086	430	208	41	-	-
50 - 100	2801	18	66	555	615	705	347	304	191	-
100 - 200	1464	4	6	61	173	245	131	393	381	70
200 - 500	1856	1	3	48	118	191	230	314	532	419
500 - 1000	2246	-	1	21	65	87	64	171	224	1613
1000 ha i więcej	2671	-	-	-	15	24	55	92	312	2173

Liczba gospodarstw

Ogółem	52842	39440	7299	5009	729	158	67	58	46	36
Do 1ha	13946	13935	11	-	-	-	-	-	-	-
Powyżej 1 ha	38896	25505	7288	5009	729	158	67	58	46	36
1 - 2	5075	4820	255	-	-	-	-	-	-	-
2 - 3	3750	3436	262	52	-	-	-	-	-	-
3 - 4	3617	3098	444	75	-	-	-	-	-	-
4 - 5	3443	2741	582	120	-	-	-	-	-	-
5 - 7	5895	4188	1239	454	14	-	-	-	-	-
7 - 10	6298	3698	1641	935	24	-	-	-	-	-
10 - 15	5134	2197	1482	1361	88	6	-	-	-	-
15 - 20	2093	691	578	703	113	4	4	-	-	-
20 - 50	2801	586	744	1078	339	39	13	#	-	-
50 - 100	482	41	53	192	95	61	21	13	6	-
100 - 200	116	7	5	18	27	21	8	18	11	#
200 - 500	102	#	#	14	18	17	14	14	15	6
500 - 1000	55	-	#	7	9	8	4	7	6	13
1000 ha i więcej	35	-	-	-	#	#	3	4	8	16

**TABL. 24. ZASIEWY STRĄCZKOWYCH JADALNYCH W GOSPODARSTWACH ROLNYCH
WEDŁUG GRUP OBSZAROWYCH POWIERZCHNI UŻYTKÓW ROLNYCH
I POWIERZCHNI UPRAWY (cd.)**

SEKTOR PRYWATNY

GRUPY OBSZAROWE POWIERZCHNI UŻYTKÓW ROLNYCH	Ogółem	Grupy obszarowe powierzchni uprawy w ha								
		poniżej 1	1 - 2	2 - 5	5 - 10	10 - 15	15 - 20	20 - 30	30 - 50	50 i więcej
Powierzchnia w ha										
Ogółem	44371	8247	8989	13552	4426	1684	1042	1193	1424	3814
Do 1ha	1003	992	11	-	-	-	-	-	-	-
Powyżej 1 ha	43368	7255	8978	13552	4426	1684	1042	1193	1424	3814
1 - 2	1148	841	307	-	-	-	-	-	-	-
2 - 3	1167	734	315	119	-	-	-	-	-	-
3 - 4	1505	780	541	185	-	-	-	-	-	-
4 - 5	1798	786	710	301	-	-	-	-	-	-
5 - 7	4085	1370	1528	1110	78	-	-	-	-	-
7 - 10	5923	1336	2047	2384	156	-	-	-	-	-
10 - 15	6982	856	1853	3710	499	64	-	-	-	-
15 - 20	3764	283	702	1997	674	46	62	-	-	-
20 - 50	6994	248	902	3079	2086	430	208	41	-	-
50 - 100	2780	18	65	553	609	694	347	304	191	-
100 - 200	1435	3	6	53	173	245	131	373	381	70
200 - 500	1685	1	3	44	98	141	230	314	436	419
500 - 1000	2061	-	1	19	47	53	49	120	224	1549
1000 ha i więcej	2041	-	-	-	5	10	16	42	192	1776
Liczba gospodarstw										
Ogółem	52796	39436	7297	5002	722	149	64	53	40	33
Do 1ha	13946	13935	11	-	-	-	-	-	-	-
Powyżej 1 ha	38850	25501	7286	5002	722	149	64	53	40	33
1 - 2	5075	4820	255	-	-	-	-	-	-	-
2 - 3	3750	3436	262	52	-	-	-	-	-	-
3 - 4	3617	3098	444	75	-	-	-	-	-	-
4 - 5	3443	2741	582	120	-	-	-	-	-	-
5 - 7	5893	4187	1238	454	14	-	-	-	-	-
7 - 10	6297	3697	1641	935	24	-	-	-	-	-
10 - 15	5134	2197	1482	1361	88	6	-	-	-	-
15 - 20	2092	690	578	703	113	4	4	-	-	-
20 - 50	2799	586	744	1076	339	39	13	#	-	-
50 - 100	478	41	52	191	94	60	21	13	6	-
100 - 200	112	6	5	16	27	21	8	17	11	#
200 - 500	91	#	#	13	15	13	14	14	12	6
500 - 1000	45	-	#	6	7	5	3	5	6	12
1000 ha i więcej	24	-	-	-	#	#	#	#	5	14

**TABL. 24. ZASIEWY STRĄCZKOWYCH JADALNYCH W GOSPODARSTWACH ROLNYCH
WEDŁUG GRUP OBSZAROWYCH POWIERZCHNI UŻYTKÓW ROLNYCH
I POWIERZCHNI UPRAWY (dok.)**

SEKTOR PRYWATNY - GOSPODARSTWA INDYWIDUALNE

GRUPY OBSZAROWE POWIERZCHNI UŻYTKÓW ROLNYCH	Ogółem	Grupy obszarowe powierzchni uprawy w ha								
		poniżej 1	1 - 2	2 - 5	5 - 10	10 - 15	15 - 20	20 - 30	30 - 50	50 i więcej
Powierzchnia w ha										
Ogółem	42337	8245	8988	13528	4360	1597	957	965	1012	2684
Do 1ha	1003	992	11	-	-	-	-	-	-	-
Powyżej 1 ha	41334	7254	8977	13528	4360	1597	957	965	1012	2684
1 - 2	1148	841	307	-	-	-	-	-	-	-
2 - 3	1167	733	315	119	-	-	-	-	-	-
3 - 4	1505	780	541	185	-	-	-	-	-	-
4 - 5	1798	786	710	301	-	-	-	-	-	-
5 - 7	4085	1370	1528	1110	78	-	-	-	-	-
7 - 10	5923	1336	2047	2384	156	-	-	-	-	-
10 - 15	6982	856	1853	3710	499	64	-	-	-	-
15 - 20	3764	282	702	1997	674	46	62	-	-	-
20 - 50	6994	247	902	3079	2086	430	208	41	-	-
50 - 100	2775	18	65	553	604	694	347	304	191	-
100 - 200	1387	3	6	50	164	245	131	373	345	70
200 - 500	1178	1	1	36	65	97	177	227	324	249
500 - 1000	1546	-	1	6	29	20	16	20	153	1302
1000 ha i więcej	1084	-	-	-	5	-	16	-	-	1063
Liczba gospodarstw										
Ogółem	52726	39429	7296	4995	712	141	59	43	29	22
Do 1ha	13946	13935	11	-	-	-	-	-	-	-
Powyżej 1 ha	38780	25494	7285	4995	712	141	59	43	29	22
1 - 2	5073	4818	255	-	-	-	-	-	-	-
2 - 3	3748	3434	262	52	-	-	-	-	-	-
3 - 4	3617	3098	444	75	-	-	-	-	-	-
4 - 5	3443	2741	582	120	-	-	-	-	-	-
5 - 7	5893	4187	1238	454	14	-	-	-	-	-
7 - 10	6297	3697	1641	935	24	-	-	-	-	-
10 - 15	5134	2197	1482	1361	88	6	-	-	-	-
15 - 20	2091	689	578	703	113	4	4	-	-	-
20 - 50	2798	585	744	1076	339	39	13	#	-	-
50 - 100	476	40	52	191	93	60	21	13	6	-
100 - 200	109	6	5	15	26	21	8	17	10	#
200 - 500	67	#	#	11	10	9	11	10	9	4
500 - 1000	24	-	#	#	4	#	#	#	4	9
1000 ha i więcej	10	-	-	-	#	-	#	-	-	8

**TABL. 25. ZASIEWY MIESZANEK ZBOŻOWO-STRĄCZKOWYCH NA ZIARNO
W GOSPODARSTWACH ROLNYCH WEDŁUG GRUP OBSZAROWYCH POWIERZCHNI
UŻYTKÓW ROLNYCH I POWIERZCHNI UPRAWY**

OGÓŁEM

GRUPY OBSZAROWE POWIERZCHNI UŻYTKÓW ROLNYCH	Ogółem	Grupy obszarowe powierzchni uprawy w ha								
		poniżej 1	1 - 2	2 - 5	5 - 10	10 - 15	15 - 20	20 - 30	30 - 50	50 i więcej
Powierzchnia w ha										
Ogółem	34570	3001	5348	10564	6680	2611	1133	1460	1357	2415
Do 1ha	202	202	-	-	-	-	-	-	-	-
Powyżej 1 ha	34368	2799	5348	10564	6680	2611	1133	1460	1357	2415
1 - 2	600	369	231	-	-	-	-	-	-	-
2 - 3	707	321	281	105	-	-	-	-	-	-
3 - 4	744	264	276	203	-	-	-	-	-	-
4 - 5	810	243	302	265	-	-	-	-	-	-
5 - 7	1800	417	639	678	66	-	-	-	-	-
7 - 10	3133	445	957	1440	291	-	-	-	-	-
10 - 15	5076	406	1136	2561	854	120	-	-	-	-
15 - 20	3838	148	584	1786	1177	142	-	-	-	-
20 - 50	8877	173	865	2994	3077	1191	356	184	38	-
50 - 100	2996	11	66	414	831	684	434	422	133	-
100 - 200	1503	1	9	65	251	205	152	391	143	286
200 - 500	1909	-	2	31	121	207	108	286	590	565
500 - 1000	1151	1	-	11	14	52	67	138	376	493
1000 ha i więcej	1224	-	-	10	-	10	15	40	78	1071
Liczba gospodarstw										
Ogółem	26408	16965	4295	3693	1033	226	69	65	38	24
Do 1ha	10749	10749	-	-	-	-	-	-	-	-
Powyżej 1 ha	15659	6216	4295	3693	1033	226	69	65	38	24
1 - 2	1215	1026	189	-	-	-	-	-	-	-
2 - 3	1065	796	223	46	-	-	-	-	-	-
3 - 4	943	646	222	75	-	-	-	-	-	-
4 - 5	885	545	241	99	-	-	-	-	-	-
5 - 7	1682	914	507	249	12	-	-	-	-	-
7 - 10	2215	888	764	517	46	-	-	-	-	-
10 - 15	2728	782	903	894	138	11	-	-	-	-
15 - 20	1563	276	475	618	181	13	-	-	-	-
20 - 50	2654	322	711	1019	469	102	22	8	#	-
50 - 100	449	18	52	140	131	59	26	19	4	-
100 - 200	119	#	7	21	38	17	9	17	4	4
200 - 500	89	-	#	9	16	18	7	13	17	8
500 - 1000	37	#	-	3	#	5	4	6	10	6
1000 ha i więcej	15	-	-	3	-	#	#	#	#	6

**TABL. 25. ZASIEWY MIESZANEK ZBOŻOWO-STRĄCZKOWYCH NA ZIARNO
W GOSPODARSTWACH ROLNYCH WEDŁUG GRUP OBSZAROWYCH POWIERZCHNI
UŻYTKÓW ROLNYCH I POWIERZCHNI UPRAWY (cd.)**

SEKTOR PRYWATNY

GRUPY OBSZAROWE POWIERZCHNI UŻYTKÓW ROLNYCH	Ogółem	Grupy obszarowe powierzchni uprawy w ha								
		poniżej 1	1 - 2	2 - 5	5 - 10	10 - 15	15 - 20	20 - 30	30 - 50	50 i więcej
Powierzchnia w ha										
Ogółem	34257	3000	5346	10550	6630	2575	1084	1379	1277	2415
Do 1ha	202	202	-	-	-	-	-	-	-	-
Powyżej 1 ha	34055	2798	5346	10550	6630	2575	1084	1379	1277	2415
1 - 2	600	369	231	-	-	-	-	-	-	-
2 - 3	707	321	281	105	-	-	-	-	-	-
3 - 4	744	264	276	203	-	-	-	-	-	-
4 - 5	810	243	302	265	-	-	-	-	-	-
5 - 7	1800	417	639	678	66	-	-	-	-	-
7 - 10	3133	445	957	1440	291	-	-	-	-	-
10 - 15	5076	406	1136	2561	854	120	-	-	-	-
15 - 20	3838	148	584	1786	1177	142	-	-	-	-
20 - 50	8865	173	865	2994	3077	1179	356	184	38	-
50 - 100	2942	11	65	412	820	660	419	422	133	-
100 - 200	1481	1	8	62	232	205	152	391	143	286
200 - 500	1804	-	2	23	100	207	92	225	590	565
500 - 1000	1086	-	-	11	14	52	49	138	330	493
1000 ha i więcej	1170	-	-	10	-	10	15	20	44	1071
Liczba gospodarstw										
Ogółem	26381	16964	4293	3689	1025	223	66	61	36	24
Do 1ha	10749	10749	-	-	-	-	-	-	-	-
Powyżej 1 ha	15632	6215	4293	3689	1025	223	66	61	36	24
1 - 2	1215	1026	189	-	-	-	-	-	-	-
2 - 3	1065	796	223	46	-	-	-	-	-	-
3 - 4	943	646	222	75	-	-	-	-	-	-
4 - 5	885	545	241	99	-	-	-	-	-	-
5 - 7	1682	914	507	249	12	-	-	-	-	-
7 - 10	2215	888	764	517	46	-	-	-	-	-
10 - 15	2728	782	903	894	138	11	-	-	-	-
15 - 20	1563	276	475	618	181	13	-	-	-	-
20 - 50	2653	322	711	1019	469	101	22	8	#	-
50 - 100	442	18	51	139	129	57	25	19	4	-
100 - 200	114	#	6	20	35	17	9	17	4	4
200 - 500	80	-	#	7	13	18	6	10	17	8
500 - 1000	34	-	-	3	#	5	3	6	9	6
1000 ha i więcej	13	-	-	3	-	#	#	#	#	6

**TABL. 25. ZASIEWY MIESZANEK ZBOŻOWO-STRĄCZKOWYCH NA ZIARNO
W GOSPODARSTWACH ROLNYCH WEDŁUG GRUP OBSZAROWYCH POWIERZCHNI
UŻYTKÓW ROLNYCH I POWIERZCHNI UPRAWY (dok.)**

SEKTOR PRYWATNY - GOSPODARSTWA INDYWIDUALNE

GRUPY OBSZAROWE POWIERZCHNI UŻYTKÓW ROLNYCH	Ogółem	Grupy obszarowe powierzchni uprawy w ha								
		poniżej 1	1 - 2	2 - 5	5 - 10	10 - 15	15 - 20	20 - 30	30 - 50	50 i więcej
Powierzchnia w ha										
Ogółem	33052	3000	5338	10512	6528	2434	957	1217	1020	2046
Do 1ha	202	202	-	-	-	-	-	-	-	-
Powyżej 1 ha	32850	2798	5338	10512	6528	2434	957	1217	1020	2046
1 - 2	600	369	231	-	-	-	-	-	-	-
2 - 3	705	321	281	103	-	-	-	-	-	-
3 - 4	744	264	276	203	-	-	-	-	-	-
4 - 5	810	243	302	265	-	-	-	-	-	-
5 - 7	1799	417	638	678	66	-	-	-	-	-
7 - 10	3131	445	957	1438	291	-	-	-	-	-
10 - 15	5074	406	1134	2561	854	120	-	-	-	-
15 - 20	3834	148	584	1782	1177	142	-	-	-	-
20 - 50	8854	172	864	2992	3069	1179	356	184	38	-
50 - 100	2862	11	65	410	796	650	403	393	133	-
100 - 200	1376	1	6	59	226	155	152	347	143	286
200 - 500	1392	-	-	17	42	156	45	183	451	497
500 - 1000	710	-	-	4	7	32	-	89	211	367
1000 ha i więcej	960	-	-	-	-	-	-	20	44	896
Liczba gospodarstw										
Ogółem	26307	16963	4287	3675	1011	211	58	54	29	19
Do 1ha	10749	10749	-	-	-	-	-	-	-	-
Powyżej 1 ha	15558	6214	4287	3675	1011	211	58	54	29	19
1 - 2	1215	1026	189	-	-	-	-	-	-	-
2 - 3	1064	796	223	45	-	-	-	-	-	-
3 - 4	943	646	222	75	-	-	-	-	-	-
4 - 5	885	545	241	99	-	-	-	-	-	-
5 - 7	1681	914	506	249	12	-	-	-	-	-
7 - 10	2214	888	764	516	46	-	-	-	-	-
10 - 15	2726	782	901	894	138	11	-	-	-	-
15 - 20	1561	276	475	616	181	13	-	-	-	-
20 - 50	2649	321	710	1018	468	101	22	8	#	-
50 - 100	435	18	51	138	126	56	24	18	4	-
100 - 200	105	#	5	19	34	13	9	15	4	4
200 - 500	55	-	-	5	5	14	3	8	13	7
500 - 1000	19	-	-	#	#	3	-	4	6	4
1000 ha i więcej	6	-	-	-	-	-	-	#	#	4

**TABL. 26. UPRAWY ZIEMNIAKÓW W GOSPODARSTWACH ROLNYCH WEDŁUG GRUP
OBSZAROWYCH POWIERZCHNI UŻYTKÓW ROLNYCH I POWIERZCHNI UPRAWY**
OGÓŁEM

GRUPY OBSZAROWE POWIERZCHNI UŻYTKÓW ROLNYCH	Ogółem	Grupy obszarowe powierzchni uprawy w ha								
		poniżej 1	1 - 2	2 - 5	5 - 10	10 - 15	15 - 20	20 - 30	30 - 50	50 i więcej
Powierzchnia w ha										
Ogółem	803385	406833	196313	128916	33359	9844	3569	4333	2934	17284
Do 1ha	44265	44213	52	-	-	-	-	-	-	-
Powyżej 1 ha	759119	362620	196261	128916	33359	9844	3569	4333	2934	17284
1 - 2	55870	53145	2725	-	-	-	-	-	-	-
2 - 3	49832	45272	3789	771	-	-	-	-	-	-
3 - 4	49059	42046	5833	1180	-	-	-	-	-	-
4 - 5	47627	37363	8172	2091	-	-	-	-	-	-
5 - 7	87671	57877	23431	6025	338	-	-	-	-	-
7 - 10	113650	54431	42798	15039	1382	-	-	-	-	-
10 - 15	130529	41103	53428	31255	4387	356	-	-	-	-
15 - 20	74733	15860	27077	25966	4986	797	47	-	-	-
20 - 50	106867	14190	26876	41795	16817	4756	1411	925	96	-
50 - 100	17755	1138	1786	3852	4172	2763	1419	1681	705	239
100 - 200	5435	147	239	550	747	728	389	892	978	763
200 - 500	4752	42	83	263	314	328	171	608	529	2415
500 - 1000	4749	4	19	105	136	70	114	132	438	3732
1000 ha i więcej	10591	1	5	24	80	46	17	95	189	10135
Liczba gospodarstw										
Ogółem	1555200	1328544	169430	50302	5423	882	222	195	85	117
Do 1ha	317942	317890	52	-	-	-	-	-	-	-
Powyżej 1 ha	1237258	1010654	169378	50302	5423	882	222	195	85	117
1 - 2	227174	224886	2288	-	-	-	-	-	-	-
2 - 3	155027	151336	3350	341	-	-	-	-	-	-
3 - 4	125933	120311	5142	480	-	-	-	-	-	-
4 - 5	104364	96211	7303	850	-	-	-	-	-	-
5 - 7	160256	136873	20856	2465	62	-	-	-	-	-
7 - 10	164822	121158	37349	6079	236	-	-	-	-	-
10 - 15	148502	89309	45711	12723	727	32	-	-	-	-
15 - 20	68654	34731	22882	10160	806	72	3	-	-	-
20 - 50	74028	32559	22664	15497	2746	429	88	42	3	-
50 - 100	6768	2782	1534	1368	651	244	88	76	21	4
100 - 200	1077	382	210	199	115	66	24	40	28	13
200 - 500	427	103	71	94	47	29	11	27	16	29
500 - 1000	148	10	15	37	21	6	7	6	12	34
1000 ha i więcej	78	3	3	9	12	4	#	4	5	37

**TABL. 26. UPRAWY ZIEMNIAKÓW W GOSPODARSTWACH ROLNYCH WEDŁUG GRUP
OBSZAROWYCH POWIERZCHNI UŻYTKÓW ROLNYCH I POWIERZCHNI UPRAWY (cd.)**

SEKTOR PRYWATNY

GRUPY OBSZAROWE POWIERZCHNI UŻYTKÓW ROLNYCH	Ogółem	Grupy obszarowe powierzchni uprawy w ha								
		poniżej 1	1 - 2	2 - 5	5 - 10	10 - 15	15 - 20	20 - 30	30 - 50	50 i więcej
Powierzchnia w ha										
Ogółem	799752	406808	196237	128763	33246	9830	3500	4287	2820	14262
Do 1ha	44264	44212	52	-	-	-	-	-	-	-
Powyżej 1 ha	755487	362595	196185	128763	33246	9830	3500	4287	2820	14262
1 - 2	55868	53143	2725	-	-	-	-	-	-	-
2 - 3	49827	45271	3785	771	-	-	-	-	-	-
3 - 4	49054	42043	5833	1177	-	-	-	-	-	-
4 - 5	47618	37361	8166	2091	-	-	-	-	-	-
5 - 7	87654	57876	23425	6016	338	-	-	-	-	-
7 - 10	113635	54429	42790	15034	1382	-	-	-	-	-
10 - 15	130515	41100	53421	31251	4387	356	-	-	-	-
15 - 20	74710	15859	27074	25947	4986	797	47	-	-	-
20 - 50	106798	14185	26863	41761	16800	4756	1411	925	96	-
50 - 100	17639	1135	1771	3826	4141	2763	1401	1659	705	239
100 - 200	5393	147	234	536	742	728	370	892	978	763
200 - 500	4525	40	80	241	300	313	171	608	462	2310
500 - 1000	4215	4	15	96	128	70	99	132	438	3233
1000 ha i więcej	8036	1	3	16	43	46	-	70	142	7717
Liczba gospodarstw										
Ogółem	1554994	1328496	169369	50246	5406	881	218	193	82	103
Do 1ha	317941	317889	52	-	-	-	-	-	-	-
Powyżej 1 ha	1237053	1010607	169317	50246	5406	881	218	193	82	103
1 - 2	227170	224882	2288	-	-	-	-	-	-	-
2 - 3	155021	151334	3346	341	-	-	-	-	-	-
3 - 4	125926	120305	5142	479	-	-	-	-	-	-
4 - 5	104356	96207	7299	850	-	-	-	-	-	-
5 - 7	160244	136870	20851	2461	62	-	-	-	-	-
7 - 10	164810	121154	37343	6077	236	-	-	-	-	-
10 - 15	148489	89304	45705	12721	727	32	-	-	-	-
15 - 20	68644	34730	22879	10154	806	72	3	-	-	-
20 - 50	73992	32550	22653	15484	2743	429	88	42	3	-
50 - 100	6732	2775	1521	1359	646	244	87	75	21	4
100 - 200	1066	382	207	193	114	66	23	40	28	13
200 - 500	410	101	69	87	45	28	11	27	14	28
500 - 1000	136	10	12	34	20	6	6	6	12	30
1000 ha i więcej	57	3	#	6	7	4	-	3	4	28

**TABL. 26. UPRAWY ZIEMNIAKÓW W GOSPODARSTWACH ROLNYCH WEDŁUG GRUP
OBSZAROWYCH POWIERZCHNI UŻYTKÓW ROLNYCH I POWIERZCHNI UPRAWY (dok.)**

SEKTOR PRYWATNY - GOSPODARSTWA INDYWIDUALNE

GRUPY OBSZAROWE POWIERZCHNI UŻYTKÓW ROLNYCH	Ogółem	Grupy obszarowe powierzchni uprawy w ha								
		poniżej 1	1 - 2	2 - 5	5 - 10	10 - 15	15 - 20	20 - 30	30 - 50	50 i więcej
Powierzchnia w ha										
Ogółem	789628	406765	196124	128433	32947	9583	3402	4080	2455	5838
Do 1ha	44263	44211	52	-	-	-	-	-	-	-
Powyżej 1 ha	745365	362555	196072	128433	32947	9583	3402	4080	2455	5838
1 - 2	55865	53140	2725	-	-	-	-	-	-	-
2 - 3	49819	45265	3783	771	-	-	-	-	-	-
3 - 4	49046	42039	5833	1173	-	-	-	-	-	-
4 - 5	47608	37357	8163	2088	-	-	-	-	-	-
5 - 7	87637	57872	23413	6014	338	-	-	-	-	-
7 - 10	113611	54427	42779	15023	1382	-	-	-	-	-
10 - 15	130499	41098	53415	31251	4379	356	-	-	-	-
15 - 20	74692	15857	27066	25939	4986	797	47	-	-	-
20 - 50	106728	14183	26853	41719	16795	4746	1411	925	96	-
50 - 100	17586	1132	1768	3808	4141	2753	1382	1659	705	239
100 - 200	5193	145	223	509	705	690	370	892	948	710
200 - 500	3250	35	47	104	161	193	126	520	390	1674
500 - 1000	2277	3	3	26	49	24	66	60	283	1763
1000 ha i więcej	1554	1	2	8	11	24	-	23	33	1453
Liczba gospodarstw										
Ogółem	1554550	1328393	169276	50132	5360	859	212	184	72	62
Do 1ha	317932	317880	52	-	-	-	-	-	-	-
Powyżej 1 ha	1236618	1010513	169224	50132	5360	859	212	184	72	62
1 - 2	227156	224868	2288	-	-	-	-	-	-	-
2 - 3	155005	151319	3345	341	-	-	-	-	-	-
3 - 4	125916	120297	5142	477	-	-	-	-	-	-
4 - 5	104345	96200	7296	849	-	-	-	-	-	-
5 - 7	160227	136863	20842	2460	62	-	-	-	-	-
7 - 10	164793	121150	37334	6073	236	-	-	-	-	-
10 - 15	148478	89299	45700	12721	726	32	-	-	-	-
15 - 20	68631	34726	22873	10151	806	72	3	-	-	-
20 - 50	73963	32544	22644	15472	2742	428	88	42	3	-
50 - 100	6716	2770	1518	1353	646	243	86	75	21	4
100 - 200	1029	377	196	183	108	63	23	40	27	12
200 - 500	277	90	43	39	24	17	8	23	12	21
500 - 1000	61	8	#	10	8	#	4	3	8	16
1000 ha i więcej	21	#	#	3	#	#	-	#	#	9

TABL. 27. UPRAWY BURAKÓW CUKROWYCH W GOSPODARSTWACH ROLNYCH WEDŁUG GRUP OBSZAROWYCH POWIERZCHNI UŻYTKÓW ROLNYCH I POWIERZCHNI UPRAWY

OGÓŁEM

GRUPY OBSZAROWE POWIERZCHNI UŻYTKÓW ROLNYCH	Ogółem	Grupy obszarowe powierzchni uprawy w ha								
		poniżej 1	1 - 2	2 - 5	5 - 10	10 - 15	15 - 20	20 - 30	30 - 50	50 i więcej
Powierzchnia w ha										
Ogółem	303038	8206	42202	100277	44138	14341	6283	8345	13008	66238
Do 1ha	234	234	-	-	-	-	-	-	-	-
Powyżej 1 ha	302804	7972	42202	100277	44138	14341	6283	8345	13008	66238
1 - 2	800	394	405	-	-	-	-	-	-	-
2 - 3	1226	526	482	218	-	-	-	-	-	-
3 - 4	1771	730	693	348	-	-	-	-	-	-
4 - 5	2708	909	1364	435	-	-	-	-	-	-
5 - 7	8494	1782	4979	1637	96	-	-	-	-	-
7 - 10	20905	1825	11658	7102	320	-	-	-	-	-
10 - 15	40241	1171	13727	24183	1079	81	-	-	-	-
15 - 20	34346	381	5343	25183	3194	191	54	-	-	-
20 - 50	79819	239	3477	38951	30658	5022	909	361	201	-
50 - 100	23983	13	72	2082	7920	6968	3146	2561	932	292
100 - 200	9764	1	3	121	699	1325	1332	2503	2791	990
200 - 500	19863	-	-	15	144	678	682	2330	5962	10053
500 - 1000	21769	0	-	-	28	66	161	458	2553	18503
1000 ha i więcej	37116	-	-	3	-	10	-	133	569	36401
Liczba gospodarstw										
Ogółem	101292	21341	33300	36506	7196	1285	386	371	353	554
Do 1ha	4454	4454	-	-	-	-	-	-	-	-
Powyżej 1 ha	96838	16887	33300	36506	7196	1285	386	371	353	554
1 - 2	1729	1411	318	-	-	-	-	-	-	-
2 - 3	2055	1546	411	98	-	-	-	-	-	-
3 - 4	2531	1785	607	139	-	-	-	-	-	-
4 - 5	3280	1906	1204	170	-	-	-	-	-	-
5 - 7	8354	3408	4226	702	18	-	-	-	-	-
7 - 10	15819	3348	9345	3074	52	-	-	-	-	-
10 - 15	22720	2214	10507	9802	190	7	-	-	-	-
15 - 20	14531	730	4019	9189	572	18	3	-	-	-
20 - 50	21382	508	2604	12663	5067	462	56	17	5	-
50 - 100	2839	29	56	627	1172	614	194	116	26	5
100 - 200	545	#	3	37	101	118	82	111	77	15
200 - 500	531	-	-	4	20	59	42	102	164	140
500 - 1000	310	#	-	-	4	6	9	19	67	204
1000 ha i więcej	212	-	-	#	-	#	-	6	14	190

TABL. 27. UPRAWY BURAKÓW CUKROWYCH W GOSPODARSTWACH ROLNYCH WEDŁUG GRUP OBSZAROWYCH POWIERZCHNI UŻYTKÓW ROLNYCH I POWIERZCHNI UPRAWY (cd.)**SEKTOR PRYWATNY**

GRUPY OBSZAROWE POWIERZCHNI UŻYTKÓW ROLNYCH	Ogółem	Grupy obszarowe powierzchni uprawy w ha								
		poniżej 1	1 - 2	2 - 5	5 - 10	10 - 15	15 - 20	20 - 30	30 - 50	50 i więcej
Powierzchnia w ha										
Ogółem	290315	8204	42202	100217	44044	14180	6184	8130	12108	55046
Do 1ha	234	234	-	-	-	-	-	-	-	-
Powyżej 1 ha	290080	7970	42202	100217	44044	14180	6184	8130	12108	55046
1 - 2	800	394	405	-	-	-	-	-	-	-
2 - 3	1226	526	482	218	-	-	-	-	-	-
3 - 4	1771	730	693	348	-	-	-	-	-	-
4 - 5	2707	909	1364	435	-	-	-	-	-	-
5 - 7	8494	1782	4979	1637	96	-	-	-	-	-
7 - 10	20902	1825	11658	7099	320	-	-	-	-	-
10 - 15	40238	1171	13727	24180	1079	81	-	-	-	-
15 - 20	34339	381	5343	25176	3194	191	54	-	-	-
20 - 50	79760	239	3477	38934	30639	5000	909	361	201	-
50 - 100	23846	12	72	2066	7875	6909	3129	2561	932	292
100 - 200	9621	1	3	113	684	1290	1317	2503	2719	990
200 - 500	19065	-	-	8	136	633	631	2184	5529	9945
500 - 1000	20397	0	-	-	20	66	144	409	2198	17560
1000 ha i więcej	26914	-	-	3	-	10	-	113	529	26259
Liczba gospodarstw										
Ogółem	101146	21338	33300	36488	7182	1271	380	362	329	496
Do 1ha	4454	4454	-	-	-	-	-	-	-	-
Powyżej 1 ha	96692	16884	33300	36488	7182	1271	380	362	329	496
1 - 2	1729	1411	318	-	-	-	-	-	-	-
2 - 3	2055	1546	411	98	-	-	-	-	-	-
3 - 4	2531	1785	607	139	-	-	-	-	-	-
4 - 5	3279	1905	1204	170	-	-	-	-	-	-
5 - 7	8354	3408	4226	702	18	-	-	-	-	-
7 - 10	15818	3348	9345	3073	52	-	-	-	-	-
10 - 15	22719	2214	10507	9801	190	7	-	-	-	-
15 - 20	14529	730	4019	9187	572	18	3	-	-	-
20 - 50	21372	508	2604	12658	5064	460	56	17	5	-
50 - 100	2819	27	56	622	1165	609	193	116	26	5
100 - 200	535	#	3	35	99	115	81	111	75	15
200 - 500	501	-	-	#	19	55	39	96	152	138
500 - 1000	283	#	-	-	3	6	8	17	58	190
1000 ha i więcej	168	-	-	#	-	#	-	5	13	148

TABL. 27. UPRAWY BURAKÓW CUKROWYCH W GOSPODARSTWACH ROLNYCH WEDŁUG GRUP OBSZAROWYCH POWIERZCHNI UŻYTKÓW ROLNYCH I POWIERZCHNI UPRAWY (dok.)
SEKTOR PRYWATNY - GOSPODARSTWA INDYWIDUALNE

GRUPY OBSZAROWE POWIERZCHNI UŻYTKÓW ROLNYCH	Ogółem	Grupy obszarowe powierzchni uprawy w ha								
		poniżej 1	1 - 2	2 - 5	5 - 10	10 - 15	15 - 20	20 - 30	30 - 50	50 i więcej
Powierzchnia w ha										
Ogółem	254020	8204	42200	100193	43891	13688	5752	6546	8085	25463
Do 1ha	234	234	-	-	-	-	-	-	-	-
Powyżej 1 ha	253786	7970	42200	100193	43891	13688	5752	6546	8085	25463
1 - 2	800	394	405	-	-	-	-	-	-	-
2 - 3	1226	526	482	218	-	-	-	-	-	-
3 - 4	1771	730	693	348	-	-	-	-	-	-
4 - 5	2707	909	1364	435	-	-	-	-	-	-
5 - 7	8494	1782	4979	1637	96	-	-	-	-	-
7 - 10	20899	1825	11658	7097	320	-	-	-	-	-
10 - 15	40234	1171	13727	24176	1079	81	-	-	-	-
15 - 20	34332	381	5342	25170	3194	191	54	-	-	-
20 - 50	79753	239	3476	38928	30639	5000	909	361	201	-
50 - 100	23745	12	72	2063	7855	6870	3114	2536	932	292
100 - 200	8963	1	3	110	625	1152	1240	2377	2580	875
200 - 500	12657	-	-	8	77	361	382	1052	3537	7240
500 - 1000	9542	0	-	-	5	22	53	221	688	8552
1000 ha i więcej	8665	-	-	3	-	10	-	-	147	8505
Liczba gospodarstw										
Ogółem	100627	21338	33298	36480	7160	1229	354	293	220	255
Do 1ha	4454	4454	-	-	-	-	-	-	-	-
Powyżej 1 ha	96173	16884	33298	36480	7160	1229	354	293	220	255
1 - 2	1729	1411	318	-	-	-	-	-	-	-
2 - 3	2055	1546	411	98	-	-	-	-	-	-
3 - 4	2531	1785	607	139	-	-	-	-	-	-
4 - 5	3279	1905	1204	170	-	-	-	-	-	-
5 - 7	8354	3408	4226	702	18	-	-	-	-	-
7 - 10	15817	3348	9345	3072	52	-	-	-	-	-
10 - 15	22718	2214	10507	9800	190	7	-	-	-	-
15 - 20	14526	730	4018	9185	572	18	3	-	-	-
20 - 50	21369	508	2603	12656	5064	460	56	17	5	-
50 - 100	2810	27	56	621	1162	606	192	115	26	5
100 - 200	498	#	3	34	90	103	76	106	71	14
200 - 500	311	-	-	#	11	32	24	46	96	100
500 - 1000	121	#	-	-	#	#	3	9	18	87
1000 ha i więcej	55	-	-	#	-	#	-	-	4	49

**TABL. 28. ZASIEWY RZEPAKU I RZEPIKU OGÓŁEM W GOSPODARSTWACH ROLNYCH
WEDŁUG GRUP OBSZAROWYCH POWIERZCHNI UŻYTKÓW ROLNYCH
I POWIERZCHNI UPRAWY**

OGÓŁEM

GRUPY OBSZAROWE POWIERZCHNI UŻYTKÓW ROLNYCH	Ogółem	Grupy obszarowe powierzchni uprawy w ha								
		poniżej 1	1 - 2	2 - 5	5 - 10	10 - 15	15 - 20	20 - 30	30 - 50	50 i więcej

Powierzchnia w ha

Ogółem	438986	1377	9485	48819	44698	25258	14354	20747	29679	244568
Do 1ha	220	220	-	-	-	-	-	-	-	-
Powyżej 1 ha	438766	1157	9485	48819	44698	25258	14354	20747	29679	244568
1 - 2	1150	265	886	-	-	-	-	-	-	-
2 - 3	1359	155	507	697	-	-	-	-	-	-
3 - 4	1702	119	649	934	-	-	-	-	-	-
4 - 5	2027	120	638	1269	-	-	-	-	-	-
5 - 7	4874	140	1317	2765	652	-	-	-	-	-
7 - 10	9805	145	1973	6397	1290	-	-	-	-	-
10 - 15	16503	112	1887	10685	3246	573	-	-	-	-
15 - 20	16053	43	832	9021	5213	598	345	-	-	-
20 - 50	60473	54	744	15659	26113	12121	3283	1860	639	-
50 - 100	40475	2	48	1239	7148	9822	7885	8787	4530	1015
100 - 200	27028	1	1	112	866	1607	1916	6789	10409	5327
200 - 500	63231	1	3	35	152	437	828	2756	11154	47866
500 - 1000	79028	1	1	5	20	61	80	555	2487	75818
1000 ha i więcej	115058	-	-	-	-	39	17	-	460	114542

Liczba gospodarstw

Ogółem	42982	5727	7186	16538	6995	2248	878	913	805	1692
Do 1ha	3702	3702	-	-	-	-	-	-	-	-
Powyżej 1 ha	39280	2025	7186	16538	6995	2248	878	913	805	1692
1 - 2	1146	479	667	-	-	-	-	-	-	-
2 - 3	966	264	400	302	-	-	-	-	-	-
3 - 4	1048	207	499	342	-	-	-	-	-	-
4 - 5	1145	205	493	447	-	-	-	-	-	-
5 - 7	2408	242	1003	1045	118	-	-	-	-	-
7 - 10	4332	257	1492	2383	200	-	-	-	-	-
10 - 15	5982	197	1408	3779	549	49	-	-	-	-
15 - 20	4638	75	625	3009	853	55	21	-	-	-
20 - 50	10945	91	559	4814	4078	1099	203	83	18	-
50 - 100	3344	5	36	369	1050	858	482	393	134	17
100 - 200	1084	#	#	35	124	141	116	295	285	86
200 - 500	1095	#	#	11	20	38	50	118	294	561
500 - 1000	722	#	#	#	3	5	5	24	62	619
1000 ha i więcej	425	-	-	-	-	3	#	-	12	409

**TABL. 28. ZASIEWY RZEPAKU I RZEPIKU OGÓŁEM W GOSPODARSTWACH ROLNYCH
WEDŁUG GRUP OBSZAROWYCH POWIERZCHNI UŻYTKÓW ROLNYCH
I POWIERZCHNI UPRAWY (cd.)**

SEKTOR PRYWATNY

GRUPY OBSZAROWE POWIERZCHNI UŻYTKÓW ROLNYCH	Ogółem	Grupy obszarowe powierzchni uprawy w ha								
		poniżej 1	1 - 2	2 - 5	5 - 10	10 - 15	15 - 20	20 - 30	30 - 50	50 i więcej
Powierzchnia w ha										
Ogółem	411537	1376	9476	48795	44604	25112	14179	20404	28557	219035
Do 1ha	220	220	-	-	-	-	-	-	-	-
Powyżej 1 ha	411317	1156	9476	48795	44604	25112	14179	20404	28557	219035
1 - 2	1150	265	886	-	-	-	-	-	-	-
2 - 3	1359	155	507	697	-	-	-	-	-	-
3 - 4	1701	119	648	934	-	-	-	-	-	-
4 - 5	2025	120	636	1269	-	-	-	-	-	-
5 - 7	4870	140	1317	2760	652	-	-	-	-	-
7 - 10	9804	145	1973	6397	1290	-	-	-	-	-
10 - 15	16501	112	1885	10685	3246	573	-	-	-	-
15 - 20	16053	43	832	9021	5213	598	345	-	-	-
20 - 50	60409	53	744	15646	26083	12100	3283	1860	639	-
50 - 100	40351	2	47	1239	7108	9808	7816	8787	4530	1015
100 - 200	26539	1	1	110	849	1570	1844	6690	10199	5275
200 - 500	61234	1	-	31	144	401	810	2512	10639	46697
500 - 1000	74775	1	1	5	20	34	80	555	2196	71883
1000 ha i więcej	94545	-	-	-	-	26	-	-	353	94166
Liczba gospodarstw										
Ogółem	42760	5723	7179	16531	6982	2236	868	899	776	1566
Do 1ha	3702	3702	-	-	-	-	-	-	-	-
Powyżej 1 ha	39058	2021	7179	16531	6982	2236	868	899	776	1566
1 - 2	1146	479	667	-	-	-	-	-	-	-
2 - 3	966	264	400	302	-	-	-	-	-	-
3 - 4	1047	207	498	342	-	-	-	-	-	-
4 - 5	1143	205	491	447	-	-	-	-	-	-
5 - 7	2407	242	1003	1044	118	-	-	-	-	-
7 - 10	4331	256	1492	2383	200	-	-	-	-	-
10 - 15	5981	197	1407	3779	549	49	-	-	-	-
15 - 20	4638	75	625	3009	853	55	21	-	-	-
20 - 50	10933	89	559	4810	4074	1097	203	83	18	-
50 - 100	3331	4	35	369	1044	857	478	393	134	17
100 - 200	1063	#	#	34	122	138	112	291	279	85
200 - 500	1047	#	-	10	19	35	49	108	281	544
500 - 1000	672	#	#	#	3	3	5	24	55	578
1000 ha i więcej	353	-	-	-	-	#	-	-	9	342

**TABL. 28. ZASIEWY RZEPAKU I RZEPIKU OGÓŁEM W GOSPODARSTWACH ROLNYCH
WEDŁUG GRUP OBSZAROWYCH POWIERZCHNI UŻYTKÓW ROLNYCH
I POWIERZCHNI UPRAWY (dok.)**

SEKTOR PRYWATNY - GOSPODARSTWA INDYWIDUALNE

GRUPY OBSZAROWE POWIERZCHNI UŻYTKÓW ROLNYCH	Ogółem	Grupy obszarowe powierzchni uprawy w ha								
		poniżej 1	1 - 2	2 - 5	5 - 10	10 - 15	15 - 20	20 - 30	30 - 50	50 i więcej
Powierzchnia w ha										
Ogółem	284008	1372	9469	48753	44369	24770	13495	18550	22669	100560
Do 1ha	220	220	-	-	-	-	-	-	-	-
Powyżej 1 ha	283788	1152	9469	48753	44369	24770	13495	18550	22669	100560
1 - 2	1150	265	886	-	-	-	-	-	-	-
2 - 3	1359	155	507	697	-	-	-	-	-	-
3 - 4	1701	119	648	934	-	-	-	-	-	-
4 - 5	2022	120	633	1269	-	-	-	-	-	-
5 - 7	4870	140	1317	2760	652	-	-	-	-	-
7 - 10	9804	145	1973	6397	1290	-	-	-	-	-
10 - 15	16501	112	1885	10685	3246	573	-	-	-	-
15 - 20	16037	43	832	9018	5200	598	345	-	-	-
20 - 50	60338	51	742	15636	26069	12090	3250	1860	639	-
50 - 100	40033	1	45	1223	7048	9771	7768	8632	4530	1015
100 - 200	24180	1	1	106	781	1449	1628	6090	9390	4734
200 - 500	37929	-	-	22	77	263	456	1724	7096	28290
500 - 1000	36475	-	1	5	7	12	47	244	908	35250
1000 ha i więcej	31390	-	-	-	-	12	-	-	106	31272
Liczba gospodarstw										
Ogółem	41664	5717	7174	16518	6949	2206	827	820	622	831
Do 1ha	3702	3702	-	-	-	-	-	-	-	-
Powyżej 1 ha	37962	2015	7174	16518	6949	2206	827	820	622	831
1 - 2	1146	479	667	-	-	-	-	-	-	-
2 - 3	966	264	400	302	-	-	-	-	-	-
3 - 4	1047	207	498	342	-	-	-	-	-	-
4 - 5	1141	205	489	447	-	-	-	-	-	-
5 - 7	2407	242	1003	1044	118	-	-	-	-	-
7 - 10	4331	256	1492	2383	200	-	-	-	-	-
10 - 15	5981	197	1407	3779	549	49	-	-	-	-
15 - 20	4635	75	625	3008	851	55	21	-	-	-
20 - 50	10920	86	557	4807	4072	1096	201	83	18	-
50 - 100	3302	3	34	364	1035	854	475	386	134	17
100 - 200	973	#	#	33	112	127	99	267	257	76
200 - 500	657	-	-	7	11	23	28	74	188	326
500 - 1000	323	-	#	#	#	#	3	10	22	283
1000 ha i więcej	133	-	-	-	-	#	-	-	3	129

**TABL. 29. ZASIEWY RZEPAKU I RZEPIKU OZIMEGO W GOSPODARSTWACH ROLNYCH
WEDŁUG GRUP OBSZAROWYCH POWIERZCHNI UŻYTKÓW ROLNYCH
I POWIERZCHNI UPRAWY**

OGÓŁEM

GRUPY OBSZAROWE POWIERZCHNI UŻYTKÓW ROLNYCH	Ogółem	Grupy obszarowe powierzchni uprawy w ha								
		poniżej 1	1 - 2	2 - 5	5 - 10	10 - 15	15 - 20	20 - 30	30 - 50	50 i więcej
Powierzchnia w ha										
Ogółem	401426	1144	8848	46898	42610	23777	13452	19543	26331	218824
Do 1ha	172	172	-	-	-	-	-	-	-	-
Powyżej 1 ha	401255	972	8848	46898	42610	23777	13452	19543	26331	218824
1 - 2	1024	226	798	-	-	-	-	-	-	-
2 - 3	1203	139	452	611	-	-	-	-	-	-
3 - 4	1550	102	600	848	-	-	-	-	-	-
4 - 5	1829	104	581	1144	-	-	-	-	-	-
5 - 7	4529	118	1219	2618	575	-	-	-	-	-
7 - 10	9191	117	1898	6078	1098	-	-	-	-	-
10 - 15	15615	87	1769	10232	3028	500	-	-	-	-
15 - 20	15295	33	786	8745	4902	554	275	-	-	-
20 - 50	57538	43	699	15325	25082	11356	2883	1655	496	-
50 - 100	37222	2	42	1164	6962	9233	7377	7990	3736	716
100 - 200	23483	-	-	100	784	1635	1903	6547	8570	3944
200 - 500	55057	1	3	31	157	388	897	2795	10711	40074
500 - 1000	71432	1	1	3	23	73	100	514	2425	68294
1000 ha i więcej	106288	-	-	-	-	39	17	42	394	105796
Liczba gospodarstw										
Ogółem	39897	4560	6688	15896	6684	2118	825	862	716	1548
Do 1ha	2941	2941	-	-	-	-	-	-	-	-
Powyżej 1 ha	36956	1619	6688	15896	6684	2118	825	862	716	1548
1 - 2	984	385	599	-	-	-	-	-	-	-
2 - 3	854	233	357	264	-	-	-	-	-	-
3 - 4	951	178	461	312	-	-	-	-	-	-
4 - 5	1025	170	450	405	-	-	-	-	-	-
5 - 7	2215	187	929	995	104	-	-	-	-	-
7 - 10	4068	190	1434	2273	171	-	-	-	-	-
10 - 15	5641	143	1316	3627	512	43	-	-	-	-
15 - 20	4435	56	586	2919	806	51	17	-	-	-
20 - 50	10535	71	521	4713	3932	1031	179	74	14	-
50 - 100	3147	4	32	346	1024	807	452	359	111	12
100 - 200	986	-	-	31	111	143	116	285	236	64
200 - 500	1024	#	#	10	21	34	54	120	285	497
500 - 1000	679	#	#	#	3	6	6	22	60	579
1000 ha i więcej	412	-	-	-	-	3	#	#	10	396

**TABL. 29. ZASIEWY RZEPAKU I RZEPIKU OZIMEGO W GOSPODARSTWACH ROLNYCH
WEDŁUG GRUP OBSZAROWYCH POWIERZCHNI UŻYTKÓW ROLNYCH
I POWIERZCHNI UPRAWY (cd.)**

SEKTOR PRYWATNY

GRUPY OBSZAROWE POWIERZCHNI UŻYTKÓW ROLNYCH	Ogółem	Grupy obszarowe powierzchni uprawy w ha								
		poniżej 1	1 - 2	2 - 5	5 - 10	10 - 15	15 - 20	20 - 30	30 - 50	50 i więcej
Powierzchnia w ha										
Ogółem	374933	1142	8840	46882	42508	23626	13281	19124	25344	194187
Do 1ha	172	172	-	-	-	-	-	-	-	-
Powyżej 1 ha	374762	970	8840	46882	42508	23626	13281	19124	25344	194187
1 - 2	1024	226	798	-	-	-	-	-	-	-
2 - 3	1203	139	452	611	-	-	-	-	-	-
3 - 4	1549	102	599	848	-	-	-	-	-	-
4 - 5	1826	104	579	1144	-	-	-	-	-	-
5 - 7	4529	118	1219	2618	575	-	-	-	-	-
7 - 10	9191	117	1898	6078	1098	-	-	-	-	-
10 - 15	15613	87	1767	10232	3028	500	-	-	-	-
15 - 20	15295	33	786	8745	4902	554	275	-	-	-
20 - 50	57477	42	699	15315	25052	11335	2883	1655	496	-
50 - 100	37101	1	41	1164	6922	9205	7326	7990	3736	716
100 - 200	23086	-	-	98	767	1609	1834	6398	8436	3944
200 - 500	53145	1	2	27	141	352	863	2545	10224	38990
500 - 1000	67196	1	1	3	23	46	100	514	2134	64376
1000 ha i więcej	86526	-	-	-	-	26	-	22	318	86160
Liczba gospodarstw										
Ogółem	39681	4556	6682	15891	6670	2106	815	845	691	1425
Do 1ha	2941	2941	-	-	-	-	-	-	-	-
Powyżej 1 ha	36740	1615	6682	15891	6670	2106	815	845	691	1425
1 - 2	984	385	599	-	-	-	-	-	-	-
2 - 3	854	233	357	264	-	-	-	-	-	-
3 - 4	950	178	460	312	-	-	-	-	-	-
4 - 5	1023	170	448	405	-	-	-	-	-	-
5 - 7	2215	187	929	995	104	-	-	-	-	-
7 - 10	4067	189	1434	2273	171	-	-	-	-	-
10 - 15	5640	143	1315	3627	512	43	-	-	-	-
15 - 20	4435	56	586	2919	806	51	17	-	-	-
20 - 50	10524	69	521	4710	3928	1029	179	74	14	-
50 - 100	3134	3	31	346	1018	805	449	359	111	12
100 - 200	967	-	-	30	109	141	112	279	232	64
200 - 500	977	#	#	9	19	31	52	110	273	481
500 - 1000	629	#	#	#	3	4	6	22	53	538
1000 ha i więcej	341	-	-	-	-	#	-	#	8	330

**TABL. 29. ZASIEWY RZEPAKU I RZEPIKU OZIMEGO W GOSPODARSTWACH ROLNYCH
WEDŁUG GRUP OBSZAROWYCH POWIERZCHNI UŻYTKÓW ROLNYCH
I POWIERZCHNI UPRAWY (dok.)**

SEKTOR PRYWATNY - GOSPODARSTWA INDYWIDUALNE

GRUPY OBSZAROWE POWIERZCHNI UŻYTKÓW ROLNYCH	Ogółem	Grupy obszarowe powierzchni uprawy w ha								
		poniżej 1	1 - 2	2 - 5	5 - 10	10 - 15	15 - 20	20 - 30	30 - 50	50 i więcej
Powierzchnia w ha										
Ogółem	256763	1138	8836	46840	42274	23305	12507	17388	19601	84873
Do 1ha	172	172	-	-	-	-	-	-	-	-
Powyżej 1 ha	256591	967	8836	46840	42274	23305	12507	17388	19601	84873
1 - 2	1024	226	798	-	-	-	-	-	-	-
2 - 3	1203	139	452	611	-	-	-	-	-	-
3 - 4	1549	102	599	848	-	-	-	-	-	-
4 - 5	1824	104	577	1144	-	-	-	-	-	-
5 - 7	4529	118	1219	2618	575	-	-	-	-	-
7 - 10	9191	117	1898	6078	1098	-	-	-	-	-
10 - 15	15613	87	1767	10232	3028	500	-	-	-	-
15 - 20	15286	33	786	8742	4896	554	275	-	-	-
20 - 50	57406	41	698	15304	25038	11325	2850	1655	496	-
50 - 100	36799	1	41	1148	6865	9179	7278	7835	3736	716
100 - 200	20938	-	-	94	690	1498	1585	5855	7660	3556
200 - 500	32060	-	-	18	70	225	473	1777	6729	22768
500 - 1000	31630	-	1	3	15	12	47	243	910	30398
1000 ha i więcej	27539	-	-	-	-	12	-	22	70	27435
Liczba gospodarstw										
Ogółem	38634	4550	6679	15878	6638	2078	769	771	541	730
Do 1ha	2941	2941	-	-	-	-	-	-	-	-
Powyżej 1 ha	35693	1609	6679	15878	6638	2078	769	771	541	730
1 - 2	984	385	599	-	-	-	-	-	-	-
2 - 3	854	233	357	264	-	-	-	-	-	-
3 - 4	950	178	460	312	-	-	-	-	-	-
4 - 5	1022	170	447	405	-	-	-	-	-	-
5 - 7	2215	187	929	995	104	-	-	-	-	-
7 - 10	4067	189	1434	2273	171	-	-	-	-	-
10 - 15	5640	143	1315	3627	512	43	-	-	-	-
15 - 20	4433	56	586	2918	805	51	17	-	-	-
20 - 50	10512	66	520	4707	3926	1028	177	74	14	-
50 - 100	3108	#	31	341	1010	803	446	352	111	12
100 - 200	881	-	-	29	98	131	97	257	211	58
200 - 500	603	-	-	6	10	20	29	77	181	280
500 - 1000	297	-	#	#	#	#	3	10	22	257
1000 ha i więcej	127	-	-	-	-	#	-	#	#	123

**TABL. 30. ZASIEWY RZEPAKU I RZEPIKU JAREGO W GOSPODARSTWACH ROLNYCH
WEDŁUG GRUP OBSZAROWYCH POWIERZCHNI UŻYTKÓW ROLNYCH
I POWIERZCHNI UPRAWY**

OGÓŁEM

GRUPY OBSZAROWE POWIERZCHNI UŻYTKÓW ROLNYCH	Ogółem	Grupy obszarowe powierzchni uprawy w ha								
		poniżej 1	1 - 2	2 - 5	5 - 10	10 - 15	15 - 20	20 - 30	30 - 50	50 i więcej
Powierzchnia w ha										
Ogółem	37560	249	753	2558	2711	2098	1584	2477	5193	19937
Do 1ha	49	49	-	-	-	-	-	-	-	-
Powyżej 1 ha	37511	201	753	2558	2711	2098	1584	2477	5193	19937
1 - 2	127	40	87	-	-	-	-	-	-	-
2 - 3	157	16	55	86	-	-	-	-	-	-
3 - 4	152	18	49	85	-	-	-	-	-	-
4 - 5	198	17	59	123	-	-	-	-	-	-
5 - 7	345	26	102	140	77	-	-	-	-	-
7 - 10	613	30	92	309	181	-	-	-	-	-
10 - 15	888	27	138	477	183	62	-	-	-	-
15 - 20	758	13	62	344	225	44	71	-	-	-
20 - 50	2935	13	83	713	979	594	354	128	72	-
50 - 100	3253	0	21	188	674	700	507	450	473	241
100 - 200	3545	1	3	62	281	374	304	696	1100	724
200 - 500	8174	-	1	18	76	188	221	684	2097	4889
500 - 1000	7596	-	1	9	13	76	45	377	977	6098
1000 ha i więcej	8770	-	-	3	22	60	83	142	474	7986
Liczba gospodarstw										
Ogółem	3989	1386	594	868	417	189	96	109	142	188
Do 1ha	943	943	-	-	-	-	-	-	-	-
Powyżej 1 ha	3046	443	594	868	417	189	96	109	142	188
1 - 2	164	97	67	-	-	-	-	-	-	-
2 - 3	114	33	43	38	-	-	-	-	-	-
3 - 4	101	33	38	30	-	-	-	-	-	-
4 - 5	123	38	44	41	-	-	-	-	-	-
5 - 7	201	61	78	48	14	-	-	-	-	-
7 - 10	283	73	72	111	27	-	-	-	-	-
10 - 15	371	58	108	168	32	5	-	-	-	-
15 - 20	231	23	52	113	35	4	4	-	-	-
20 - 50	562	24	71	234	150	54	21	6	#	-
50 - 100	308	#	16	57	102	63	31	20	13	4
100 - 200	191	#	3	19	42	34	18	32	31	11
200 - 500	187	-	#	5	10	17	14	29	57	54
500 - 1000	121	-	#	3	#	7	3	16	27	62
1000 ha i więcej	89	-	-	#	3	5	5	6	12	57

**TABL. 30. ZASIEWY RZEPAKU I RZEPIKU JAREGO W GOSPODARSTWACH ROLNYCH
WEDŁUG GRUP OBSZAROWYCH POWIERZCHNI UŻYTKÓW ROLNYCH
I POWIERZCHNI UPRAWY (cd.)**

SEKTOR PRYWATNY

GRUPY OBSZAROWE POWIERZCHNI UŻYTKÓW ROLNYCH	Ogółem	Grupy obszarowe powierzchni uprawy w ha								
		poniżej 1	1 - 2	2 - 5	5 - 10	10 - 15	15 - 20	20 - 30	30 - 50	50 i więcej
Powierzchnia w ha										
Ogółem	36603	249	750	2531	2695	2007	1534	2428	5081	19328
Do 1ha	49	49	-	-	-	-	-	-	-	-
Powyżej 1 ha	36555	201	750	2531	2695	2007	1534	2428	5081	19328
1 - 2	127	40	87	-	-	-	-	-	-	-
2 - 3	157	16	55	86	-	-	-	-	-	-
3 - 4	152	18	49	85	-	-	-	-	-	-
4 - 5	198	17	59	123	-	-	-	-	-	-
5 - 7	340	26	102	135	77	-	-	-	-	-
7 - 10	613	30	92	309	181	-	-	-	-	-
10 - 15	888	27	138	477	183	62	-	-	-	-
15 - 20	758	13	62	344	225	44	71	-	-	-
20 - 50	2933	13	83	710	979	594	354	128	72	-
50 - 100	3250	0	21	185	674	700	507	450	473	241
100 - 200	3453	1	2	60	274	364	289	669	1070	724
200 - 500	8089	-	-	14	66	140	221	662	2097	4889
500 - 1000	7578	-	-	2	13	66	45	377	977	6098
1000 ha i więcej	8019	-	-	-	22	37	48	142	393	7377
Liczba gospodarstw										
Ogółem	3954	1385	591	860	415	181	93	107	139	183
Do 1ha	943	943	-	-	-	-	-	-	-	-
Powyżej 1 ha	3011	442	591	860	415	181	93	107	139	183
1 - 2	164	97	67	-	-	-	-	-	-	-
2 - 3	114	33	43	38	-	-	-	-	-	-
3 - 4	101	33	38	30	-	-	-	-	-	-
4 - 5	123	38	44	41	-	-	-	-	-	-
5 - 7	200	61	78	47	14	-	-	-	-	-
7 - 10	283	73	72	111	27	-	-	-	-	-
10 - 15	371	58	108	168	32	5	-	-	-	-
15 - 20	231	23	52	113	35	4	4	-	-	-
20 - 50	561	24	71	233	150	54	21	6	#	-
50 - 100	306	#	16	56	102	63	31	20	13	4
100 - 200	184	#	#	18	41	33	17	31	30	11
200 - 500	179	-	-	4	9	13	14	28	57	54
500 - 1000	117	-	-	#	#	6	3	16	27	62
1000 ha i więcej	77	-	-	-	3	3	3	6	10	52

**TABL. 30. ZASIEWY RZEPAKU I RZEPIKU JAREGO W GOSPODARSTWACH ROLNYCH
WEDŁUG GRUP OBSZAROWYCH POWIERZCHNI UŻYTKÓW ROLNYCH
I POWIERZCHNI UPRAWY (dok.)**

SEKTOR PRYWATNY - GOSPODARSTWA INDYWIDUALNE

GRUPY OBSZAROWE POWIERZCHNI UŻYTKÓW ROLNYCH	Ogółem	Grupy obszarowe powierzchni uprawy w ha								
		poniżej 1	1 - 2	2 - 5	5 - 10	10 - 15	15 - 20	20 - 30	30 - 50	50 i więcej
Powierzchnia w ha										
Ogółem	27245	249	746	2521	2620	1884	1359	1845	3869	12151
Do 1ha	49	49	-	-	-	-	-	-	-	-
Powyżej 1 ha	27197	201	746	2521	2620	1884	1359	1845	3869	12151
1 - 2	127	40	87	-	-	-	-	-	-	-
2 - 3	157	16	55	86	-	-	-	-	-	-
3 - 4	152	18	49	85	-	-	-	-	-	-
4 - 5	197	17	58	123	-	-	-	-	-	-
5 - 7	340	26	102	135	77	-	-	-	-	-
7 - 10	613	30	92	309	181	-	-	-	-	-
10 - 15	888	27	138	477	183	62	-	-	-	-
15 - 20	751	13	62	344	217	44	71	-	-	-
20 - 50	2932	13	82	710	979	594	354	128	72	-
50 - 100	3234	0	20	181	664	700	507	450	473	241
100 - 200	3241	1	2	56	274	330	271	600	1035	672
200 - 500	5868	-	-	12	35	108	157	456	1448	3652
500 - 1000	4846	-	-	2	-	36	-	165	677	3965
1000 ha i więcej	3851	-	-	-	9	10	-	47	165	3621
Liczba gospodarstw										
Ogółem	3786	1385	588	857	404	170	82	82	105	113
Do 1ha	943	943	-	-	-	-	-	-	-	-
Powyżej 1 ha	2843	442	588	857	404	170	82	82	105	113
1 - 2	164	97	67	-	-	-	-	-	-	-
2 - 3	114	33	43	38	-	-	-	-	-	-
3 - 4	101	33	38	30	-	-	-	-	-	-
4 - 5	122	38	43	41	-	-	-	-	-	-
5 - 7	200	61	78	47	14	-	-	-	-	-
7 - 10	283	73	72	111	27	-	-	-	-	-
10 - 15	371	58	108	168	32	5	-	-	-	-
15 - 20	230	23	52	113	34	4	4	-	-	-
20 - 50	560	24	70	233	150	54	21	6	#	-
50 - 100	302	#	15	55	100	63	31	20	13	4
100 - 200	174	#	#	17	41	30	16	28	29	10
200 - 500	124	-	-	3	5	10	10	19	39	38
500 - 1000	66	-	-	#	-	3	-	7	18	37
1000 ha i więcej	32	-	-	-	#	#	-	#	4	24

**TABL. 31. UPRAWY OKOPOWYCH PASTEWNYCH W GOSPODARSTWACH ROLNYCH
WEDŁUG GRUP OBSZAROWYCH POWIERZCHNI UŻYTKÓW ROLNYCH
I POWIERZCHNI UPRAWY**

OGÓŁEM

GRUPY OBSZAROWE POWIERZCHNI UŻYTKÓW ROLNYCH	Ogółem	Grupy obszarowe powierzchni uprawy w ha								
		poniżej 1	1 - 2	2 - 5	5 - 10	10 - 15	15 - 20	20 - 30	30 - 50	50 i więcej
Powierzchnia w ha										
Ogółem	51021	42128	4977	2112	687	437	35	222	273	150
Do 1ha	576	575	1	-	-	-	-	-	-	-
Powyżej 1 ha	50446	41554	4976	2112	687	437	35	222	273	150
1 - 2	2241	2205	36	-	-	-	-	-	-	-
2 - 3	3265	3205	40	21	-	-	-	-	-	-
3 - 4	3720	3651	53	15	-	-	-	-	-	-
4 - 5	3658	3566	67	25	-	-	-	-	-	-
5 - 7	6494	6225	216	52	-	-	-	-	-	-
7 - 10	8117	7412	537	163	5	-	-	-	-	-
10 - 15	9200	7759	1056	302	49	33	-	-	-	-
15 - 20	5022	3691	930	344	58	-	-	-	-	-
20 - 50	6716	3613	1749	905	309	102	16	21	-	-
50 - 100	1015	207	247	158	119	156	-	-	127	-
100 - 200	265	17	30	31	25	43	-	89	30	-
200 - 500	400	2	14	54	59	35	-	64	70	100
500 - 1000	252	1	-	35	21	32	19	48	46	50
1000 ha i więcej	83	-	-	7	41	35	-	-	-	-
Liczba gospodarstw										
Ogółem	211400	206009	4395	822	114	39	#	10	7	#
Do 1ha	15315	15314	#	-	-	-	-	-	-	-
Powyżej 1 ha	196085	190695	4394	822	114	39	#	10	7	#
1 - 2	21501	21472	29	-	-	-	-	-	-	-
2 - 3	24718	24674	35	9	-	-	-	-	-	-
3 - 4	23485	23434	45	6	-	-	-	-	-	-
4 - 5	19714	19644	61	9	-	-	-	-	-	-
5 - 7	29168	28951	194	23	-	-	-	-	-	-
7 - 10	28626	28090	470	65	#	-	-	-	-	-
10 - 15	25315	24251	929	123	9	3	-	-	-	-
15 - 20	11298	10342	813	133	10	-	-	-	-	-
20 - 50	11267	9296	1561	348	51	9	#	#	-	-
50 - 100	804	489	220	58	20	14	-	-	3	-
100 - 200	95	44	25	13	4	4	-	4	#	-
200 - 500	56	5	12	21	9	3	-	3	#	#
500 - 1000	26	3	-	11	4	3	#	#	#	#
1000 ha i więcej	12	-	-	3	6	3	-	-	-	-

**TABL. 31. UPRAWY OKOPOWYCH PASTEWNYCH W GOSPODARSTWACH ROLNYCH
WEDŁUG GRUP OBSZAROWYCH POWIERZCHNI UŻYTKÓW ROLNYCH
I POWIERZCHNI UPRAWY (cd.)**

SEKTOR PRYWATNY

GRUPY OBSZAROWE POWIERZCHNI UŻYTKÓW ROLNYCH	Ogółem	Grupy obszarowe powierzchni uprawy w ha								
		poniżej 1	1 - 2	2 - 5	5 - 10	10 - 15	15 - 20	20 - 30	30 - 50	50 i więcej
Powierzchnia w ha										
Ogółem	50874	42124	4966	2090	658	402	35	222	227	150
Do 1ha	576	575	1	-	-	-	-	-	-	-
Powyżej 1 ha	50298	41549	4965	2090	658	402	35	222	227	150
1 - 2	2241	2205	36	-	-	-	-	-	-	-
2 - 3	3265	3205	40	21	-	-	-	-	-	-
3 - 4	3718	3651	52	15	-	-	-	-	-	-
4 - 5	3657	3565	67	25	-	-	-	-	-	-
5 - 7	6494	6225	216	52	-	-	-	-	-	-
7 - 10	8117	7411	537	163	5	-	-	-	-	-
10 - 15	9198	7759	1055	302	49	33	-	-	-	-
15 - 20	5022	3690	930	344	58	-	-	-	-	-
20 - 50	6715	3612	1749	905	309	102	16	21	-	-
50 - 100	1012	207	244	158	119	156	-	-	127	-
100 - 200	261	17	26	31	25	43	-	89	30	-
200 - 500	375	2	12	47	44	35	-	64	70	100
500 - 1000	182	1	-	21	21	22	19	48	-	50
1000 ha i więcej	42	-	-	5	27	10	-	-	-	-
Liczba gospodarstw										
Ogółem	211363	205998	4385	814	110	36	#	10	6	#
Do 1ha	15315	15314	#	-	-	-	-	-	-	-
Powyżej 1 ha	196048	190684	4384	814	110	36	#	10	6	#
1 - 2	21501	21472	29	-	-	-	-	-	-	-
2 - 3	24718	24674	35	9	-	-	-	-	-	-
3 - 4	23483	23433	44	6	-	-	-	-	-	-
4 - 5	19712	19642	61	9	-	-	-	-	-	-
5 - 7	29167	28950	194	23	-	-	-	-	-	-
7 - 10	28624	28088	470	65	#	-	-	-	-	-
10 - 15	25314	24251	928	123	9	3	-	-	-	-
15 - 20	11297	10341	813	133	10	-	-	-	-	-
20 - 50	11265	9294	1561	348	51	9	#	#	-	-
50 - 100	801	489	217	58	20	14	-	-	3	-
100 - 200	91	43	22	13	4	4	-	4	#	-
200 - 500	49	5	10	18	7	3	-	3	#	#
500 - 1000	19	#	-	7	4	#	#	#	-	#
1000 ha i więcej	7	-	-	#	4	#	-	-	-	-

**TABL. 31. UPRAWY OKOPOWYCH PASTEWNYCH W GOSPODARSTWACH ROLNYCH
WEDŁUG GRUP OBSZAROWYCH POWIERZCHNI UŻYTKÓW ROLNYCH
I POWIERZCHNI UPRAWY (dok.)**

SEKTOR PRYWATNY - GOSPODARSTWA INDYWIDUALNE

GRUPY OBSZAROWE POWIERZCHNI UŻYTKÓW ROLNYCH	Ogółem	Grupy obszarowe powierzchni uprawy w ha								
		poniżej 1	1 - 2	2 - 5	5 - 10	10 - 15	15 - 20	20 - 30	30 - 50	50 i więcej
Powierzchnia w ha										
Ogółem	50348	42107	4932	1963	575	313	19	201	139	100
Do 1ha	576	575	1	-	-	-	-	-	-	-
Powyżej 1 ha	49772	41532	4931	1963	575	313	19	201	139	100
1 - 2	2237	2203	34	-	-	-	-	-	-	-
2 - 3	3255	3204	38	13	-	-	-	-	-	-
3 - 4	3711	3651	51	9	-	-	-	-	-	-
4 - 5	3649	3565	65	19	-	-	-	-	-	-
5 - 7	6485	6222	214	50	-	-	-	-	-	-
7 - 10	8096	7409	536	146	5	-	-	-	-	-
10 - 15	9168	7758	1053	293	31	33	-	-	-	-
15 - 20	5001	3686	926	335	53	-	-	-	-	-
20 - 50	6609	3609	1740	887	294	78	-	-	-	-
50 - 100	881	206	244	150	114	128	-	-	39	-
100 - 200	251	17	24	23	25	43	-	89	30	-
200 - 500	323	2	7	24	33	21	-	64	70	100
500 - 1000	96	0	-	9	10	10	19	48	-	-
1000 ha i więcej	11	-	-	3	8	-	-	-	-	-

Liczba gospodarstw										
Ogółem	211221	205957	4357	767	96	29	#	9	4	#
Do 1ha	15315	15314	#	-	-	-	-	-	-	-
Powyżej 1 ha	195906	190643	4356	767	96	29	#	9	4	#
1 - 2	21497	21470	27	-	-	-	-	-	-	-
2 - 3	24711	24671	34	6	-	-	-	-	-	-
3 - 4	23477	23430	43	4	-	-	-	-	-	-
4 - 5	19704	19638	59	7	-	-	-	-	-	-
5 - 7	29157	28943	192	22	-	-	-	-	-	-
7 - 10	28611	28082	469	59	#	-	-	-	-	-
10 - 15	25304	24249	926	120	6	3	-	-	-	-
15 - 20	11284	10335	810	130	9	-	-	-	-	-
20 - 50	11240	9289	1553	342	49	7	-	-	-	-
50 - 100	791	487	217	55	19	12	-	-	#	-
100 - 200	85	43	20	9	4	4	-	4	#	-
200 - 500	33	5	6	9	5	#	-	3	#	#
500 - 1000	10	#	-	3	#	#	#	#	-	-
1000 ha i więcej	2	-	-	#	#	-	-	-	-	-

**TABL. 32. ZASIEWY KUKURYDZY NA ZIELONKĘ W GOSPODARSTWACH ROLNYCH
WEDŁUG GRUP OBSZAROWYCH POWIERZCHNI UŻYTKÓW ROLNYCH
I POWIERZCHNI UPRAWY**

OGÓŁEM

GRUPY OBSZAROWE POWIERZCHNI UŻYTKÓW ROLNYCH	Ogółem	Grupy obszarowe powierzchni uprawy w ha								
		poniżej 1	1 - 2	2 - 5	5 - 10	10 - 15	15 - 20	20 - 30	30 - 50	50 i więcej

Powierzchnia w ha

Ogółem	196064	16678	32382	45951	15958	6034	3100	5370	8728	61862
Do 1ha	67	67	-	-	-	-	-	-	-	-
Powyżej 1 ha	195996	16611	32382	45951	15958	6034	3100	5370	8728	61862
1 - 2	346	265	81	-	-	-	-	-	-	-
2 - 3	533	406	88	40	-	-	-	-	-	-
3 - 4	696	555	100	41	-	-	-	-	-	-
4 - 5	993	758	171	64	-	-	-	-	-	-
5 - 7	3170	2095	796	241	38	-	-	-	-	-
7 - 10	8486	3994	3311	1105	76	-	-	-	-	-
10 - 15	21159	4918	9684	5980	505	72	-	-	-	-
15 - 20	20951	2125	8067	9438	1193	96	32	-	-	-
20 - 50	51093	1448	9692	25972	10126	2579	716	560	-	-
50 - 100	11001	43	366	2768	3300	1904	1003	981	534	101
100 - 200	4225	4	27	234	519	733	448	790	662	807
200 - 500	12519	-	-	56	183	524	668	1865	3416	5806
500 - 1000	19739	0	-	9	17	126	169	870	3179	15369
1000 ha i więcej	41085	-	-	2	-	-	65	303	936	39779

Liczba gospodarstw

Ogółem	100497	52329	26663	17265	2598	536	189	232	234	451
Do 1ha	2144	2144	-	-	-	-	-	-	-	-
Powyżej 1 ha	98353	50185	26663	17265	2598	536	189	232	234	451
1 - 2	2236	2172	64	-	-	-	-	-	-	-
2 - 3	3248	3162	69	17	-	-	-	-	-	-
3 - 4	3731	3630	84	17	-	-	-	-	-	-
4 - 5	4031	3863	143	25	-	-	-	-	-	-
5 - 7	8680	7881	702	90	7	-	-	-	-	-
7 - 10	14254	10902	2880	458	14	-	-	-	-	-
10 - 15	21806	11113	8158	2442	86	7	-	-	-	-
15 - 20	14939	4431	6567	3728	202	9	#	-	-	-
20 - 50	22040	2925	7687	9474	1655	229	44	26	-	-
50 - 100	2112	97	287	918	522	168	61	42	15	#
100 - 200	344	8	22	76	79	65	28	35	20	11
200 - 500	385	-	-	17	30	47	40	80	93	78
500 - 1000	311	#	-	#	3	11	10	37	82	165
1000 ha i więcej	236	-	-	#	-	-	4	12	24	195

**TABL. 32. ZASIEWY KUKURYDZY NA ZIELONKĘ W GOSPODARSTWACH ROLNYCH
WEDŁUG GRUP OBSZAROWYCH POWIERZCHNI UŻYTKÓW ROLNYCH
I POWIERZCHNI UPRAWY (cd.)**

SEKTOR PRYWATNY

GRUPY OBSZAROWE POWIERZCHNI UŻYTKÓW ROLNYCH	Ogółem	Grupy obszarowe powierzchni uprawy w ha								
		poniżej 1	1 - 2	2 - 5	5 - 10	10 - 15	15 - 20	20 - 30	30 - 50	50 i więcej
Powierzchnia w ha										
Ogółem	176927	16676	32376	45925	15905	5881	2829	5133	7841	44360
Do 1ha	67	67	-	-	-	-	-	-	-	-
Powyżej 1 ha	176860	16609	32376	45925	15905	5881	2829	5133	7841	44360
1 - 2	346	265	81	-	-	-	-	-	-	-
2 - 3	533	406	88	40	-	-	-	-	-	-
3 - 4	696	555	100	41	-	-	-	-	-	-
4 - 5	993	758	171	64	-	-	-	-	-	-
5 - 7	3169	2095	796	241	38	-	-	-	-	-
7 - 10	8486	3994	3311	1105	76	-	-	-	-	-
10 - 15	21159	4918	9684	5980	505	72	-	-	-	-
15 - 20	20951	2125	8067	9438	1193	96	32	-	-	-
20 - 50	51073	1448	9691	25960	10119	2579	716	560	-	-
50 - 100	10947	42	364	2760	3274	1904	986	981	534	101
100 - 200	4061	3	25	231	513	662	399	790	630	807
200 - 500	11601	-	-	53	169	456	564	1758	3048	5553
500 - 1000	17039	0	-	9	17	112	118	795	2848	13140
1000 ha i więcej	25805	-	-	2	-	-	16	249	780	24758
Liczba gospodarstw										
Ogółem	100325	52326	26658	17257	2589	523	173	223	211	365
Do 1ha	2144	2144	-	-	-	-	-	-	-	-
Powyżej 1 ha	98181	50182	26658	17257	2589	523	173	223	211	365
1 - 2	2236	2172	64	-	-	-	-	-	-	-
2 - 3	3248	3162	69	17	-	-	-	-	-	-
3 - 4	3731	3630	84	17	-	-	-	-	-	-
4 - 5	4031	3863	143	25	-	-	-	-	-	-
5 - 7	8679	7880	702	90	7	-	-	-	-	-
7 - 10	14254	10902	2880	458	14	-	-	-	-	-
10 - 15	21806	11113	8158	2442	86	7	-	-	-	-
15 - 20	14939	4431	6567	3728	202	9	#	-	-	-
20 - 50	22034	2925	7686	9470	1654	229	44	26	-	-
50 - 100	2101	96	285	916	517	168	60	42	15	#
100 - 200	329	7	20	75	78	59	25	35	19	11
200 - 500	352	-	-	16	28	41	34	76	83	74
500 - 1000	269	#	-	#	3	10	7	34	74	138
1000 ha i więcej	172	-	-	#	-	-	#	10	20	140

**TABL. 32. ZASIEWY KUKURYDZY NA ZIELONKĘ W GOSPODARSTWACH ROLNYCH
WEDŁUG GRUP OBSZAROWYCH POWIERZCHNI UŻYTKÓW ROLNYCH
I POWIERZCHNI UPRAWY (dok.)**

SEKTOR PRYWATNY - GOSPODARSTWA INDYWIDUALNE

GRUPY OBSZAROWE POWIERZCHNI UŻYTKÓW ROLNYCH	Ogółem	Grupy obszarowe powierzchni uprawy w ha								
		poniżej 1	1 - 2	2 - 5	5 - 10	10 - 15	15 - 20	20 - 30	30 - 50	50 i więcej
Powierzchnia w ha										
Ogółem	141914	16670	32350	45814	15803	5674	2426	3817	4015	15345
Do 1ha	67	67	-	-	-	-	-	-	-	-
Powyżej 1 ha	141847	16603	32350	45814	15803	5674	2426	3817	4015	15345
1 - 2	343	265	78	-	-	-	-	-	-	-
2 - 3	529	406	86	37	-	-	-	-	-	-
3 - 4	691	552	100	39	-	-	-	-	-	-
4 - 5	983	757	169	57	-	-	-	-	-	-
5 - 7	3154	2095	789	232	38	-	-	-	-	-
7 - 10	8469	3993	3305	1101	70	-	-	-	-	-
10 - 15	21156	4917	9682	5980	505	72	-	-	-	-
15 - 20	20924	2125	8065	9417	1188	96	32	-	-	-
20 - 50	51042	1448	9688	25938	10113	2579	716	560	-	-
50 - 100	10825	42	362	2754	3269	1891	969	981	456	101
100 - 200	3736	2	25	223	474	651	351	668	594	748
200 - 500	6030	-	-	36	128	340	310	1135	1751	2331
500 - 1000	7004	0	-	-	17	46	50	294	1038	5558
1000 ha i więcej	6960	-	-	-	-	-	-	179	175	6606
Liczba gospodarstw										
Ogółem	99821	52315	26637	17223	2573	505	149	167	113	139
Do 1ha	2144	2144	-	-	-	-	-	-	-	-
Powyżej 1 ha	97677	50171	26637	17223	2573	505	149	167	113	139
1 - 2	2234	2172	62	-	-	-	-	-	-	-
2 - 3	3246	3162	68	16	-	-	-	-	-	-
3 - 4	3726	3626	84	16	-	-	-	-	-	-
4 - 5	4026	3861	142	23	-	-	-	-	-	-
5 - 7	8670	7880	696	87	7	-	-	-	-	-
7 - 10	14246	10900	2876	457	13	-	-	-	-	-
10 - 15	21803	11112	8156	2442	86	7	-	-	-	-
15 - 20	14929	4430	6566	3721	201	9	#	-	-	-
20 - 50	22024	2925	7684	9463	1653	229	44	26	-	-
50 - 100	2092	96	283	914	516	167	59	42	13	#
100 - 200	309	6	20	73	72	58	22	30	18	10
200 - 500	208	-	-	11	22	31	19	49	48	28
500 - 1000	110	#	-	-	3	4	3	13	29	57
1000 ha i więcej	54	-	-	-	-	-	-	7	5	42

**TABL. 33. ZASIEWY MOTYLKOWYCH PASTEWNYCH W GOSPODARSTWACH ROLNYCH
WEDŁUG GRUP OBSZAROWYCH POWIERZCHNI UŻYTKÓW ROLNYCH
I POWIERZCHNI UPRAWY**

OGÓŁEM

GRUPY OBSZAROWE POWIERZCHNI UŻYTKÓW ROLNYCH	Ogółem	Grupy obszarowe powierzchni uprawy w ha								
		poniżej 1	1 - 2	2 - 5	5 - 10	10 - 15	15 - 20	20 - 30	30 - 50	50 i więcej
Powierzchnia w ha										
Ogółem	242513	46244	51308	57685	23325	8149	4490	5910	8491	36910
Do 1ha	1393	1391	2	-	-	-	-	-	-	-
Powyżej 1 ha	241119	44853	51306	57685	23325	8149	4490	5910	8491	36910
1 - 2	6998	5170	1828	-	-	-	-	-	-	-
2 - 3	8616	5144	2759	713	-	-	-	-	-	-
3 - 4	9625	5216	3045	1364	-	-	-	-	-	-
4 - 5	9811	4771	3325	1715	-	-	-	-	-	-
5 - 7	18331	7655	7098	3259	319	-	-	-	-	-
7 - 10	26001	7464	10589	7271	677	-	-	-	-	-
10 - 15	35249	5681	11716	14829	2631	392	-	-	-	-
15 - 20	24440	2070	5613	11561	4308	664	225	-	-	-
20 - 50	42863	1591	5046	15619	12586	4355	1895	1518	254	-
50 - 100	8512	80	246	1067	1885	1466	1003	1157	1316	292
100 - 200	3204	9	27	166	373	396	321	440	591	881
200 - 500	10175	1	13	80	354	570	550	1211	2539	4857
500 - 1000	11968	1	1	26	136	226	445	1151	2432	7550
1000 ha i więcej	25326	-	-	15	56	81	50	434	1359	23331
Liczba gospodarstw										
Ogółem	197550	129973	41230	20974	3611	707	268	254	227	306
Do 1ha	19623	19621	#	-	-	-	-	-	-	-
Powyżej 1 ha	177927	110352	41228	20974	3611	707	268	254	227	306
1 - 2	17247	15758	1489	-	-	-	-	-	-	-
2 - 3	16736	14245	2175	316	-	-	-	-	-	-
3 - 4	16408	13430	2434	544	-	-	-	-	-	-
4 - 5	15084	11726	2712	646	-	-	-	-	-	-
5 - 7	24995	17902	5771	1264	58	-	-	-	-	-
7 - 10	28333	16874	8532	2819	108	-	-	-	-	-
10 - 15	27781	12421	9371	5524	430	35	-	-	-	-
15 - 20	13737	4445	4469	4075	677	58	13	-	-	-
20 - 50	15210	3350	4041	5332	1921	378	113	67	8	-
50 - 100	1295	174	199	360	283	127	60	51	36	5
100 - 200	254	22	23	56	55	34	19	19	16	10
200 - 500	352	3	11	25	51	49	33	50	69	61
500 - 1000	271	#	#	9	20	19	27	49	64	80
1000 ha i więcej	224	-	-	4	8	7	3	18	34	150

**TABL. 33. ZASIEWY MOTYLKOWYCH PASTEWNYCH W GOSPODARSTWACH ROLNYCH
WEDŁUG GRUP OBSZAROWYCH POWIERZCHNI UŻYTKÓW ROLNYCH
I POWIERZCHNI UPRAWY (cd.)**

SEKTOR PRYWATNY

GRUPY OBSZAROWE POWIERZCHNI UŻYTKÓW ROLNYCH	Ogółem	Grupy obszarowe powierzchni uprawy w ha								
		poniżej 1	1 - 2	2 - 5	5 - 10	10 - 15	15 - 20	20 - 30	30 - 50	50 i więcej
Powierzchnia w ha										
Ogółem	228674	46237	51286	57617	23168	7978	4326	5366	7185	25511
Do 1ha	1393	1391	2	-	-	-	-	-	-	-
Powyżej 1 ha	227281	44846	51284	57617	23168	7978	4326	5366	7185	25511
1 - 2	6998	5169	1828	-	-	-	-	-	-	-
2 - 3	8616	5144	2759	713	-	-	-	-	-	-
3 - 4	9625	5215	3045	1364	-	-	-	-	-	-
4 - 5	9804	4771	3321	1712	-	-	-	-	-	-
5 - 7	18321	7655	7098	3254	314	-	-	-	-	-
7 - 10	25997	7464	10589	7267	677	-	-	-	-	-
10 - 15	35247	5681	11716	14827	2631	392	-	-	-	-
15 - 20	24440	2069	5613	11561	4308	664	225	-	-	-
20 - 50	42811	1590	5041	15605	12564	4344	1895	1518	254	-
50 - 100	8324	78	241	1052	1853	1414	1003	1157	1233	292
100 - 200	2992	9	20	157	359	376	288	418	484	881
200 - 500	8991	1	10	71	318	506	501	957	2191	4436
500 - 1000	10106	1	1	17	96	214	396	998	1971	6413
1000 ha i więcej	15011	-	-	15	49	69	18	318	1052	13490
Liczba gospodarstw										
Ogółem	197329	129958	41212	20952	3589	693	258	232	192	243
Do 1ha	19623	19621	#	-	-	-	-	-	-	-
Powyżej 1 ha	177706	110337	41210	20952	3589	693	258	232	192	243
1 - 2	17245	15756	1489	-	-	-	-	-	-	-
2 - 3	16735	14244	2175	316	-	-	-	-	-	-
3 - 4	16406	13428	2434	544	-	-	-	-	-	-
4 - 5	15081	11726	2710	645	-	-	-	-	-	-
5 - 7	24993	17902	5771	1263	57	-	-	-	-	-
7 - 10	28330	16872	8532	2818	108	-	-	-	-	-
10 - 15	27780	12421	9371	5523	430	35	-	-	-	-
15 - 20	13736	4444	4469	4075	677	58	13	-	-	-
20 - 50	15195	3349	4037	5327	1917	377	113	67	8	-
50 - 100	1272	170	195	355	279	123	60	51	34	5
100 - 200	236	21	18	54	53	32	17	18	13	10
200 - 500	307	3	8	22	46	44	30	40	59	55
500 - 1000	228	#	#	6	15	18	24	43	52	68
1000 ha i więcej	162	-	-	4	7	6	#	13	26	105

**TABL. 33. ZASIEWY MOTYLKOWYCH PASTEWNYCH W GOSPODARSTWACH ROLNYCH
WEDŁUG GRUP OBSZAROWYCH POWIERZCHNI UŻYTKÓW ROLNYCH
I POWIERZCHNI UPRAWY (dok.)**

SEKTOR PRYWATNY - GOSPODARSTWA INDYWIDUALNE

GRUPY OBSZAROWE POWIERZCHNI UŻYTKÓW ROLNYCH	Ogółem	Grupy obszarowe powierzchni uprawy w ha								
		poniżej 1	1 - 2	2 - 5	5 - 10	10 - 15	15 - 20	20 - 30	30 - 50	50 i więcej
Powierzchnia w ha										
Ogółem	207416	46222	51254	57458	22650	7432	3671	3889	4025	10814
Do 1ha	1393	1391	2	-	-	-	-	-	-	-
Powyżej 1 ha	206022	44831	51252	57458	22650	7432	3671	3889	4025	10814
1 - 2	6995	5168	1827	-	-	-	-	-	-	-
2 - 3	8612	5143	2759	711	-	-	-	-	-	-
3 - 4	9616	5214	3042	1359	-	-	-	-	-	-
4 - 5	9790	4770	3321	1699	-	-	-	-	-	-
5 - 7	18296	7652	7095	3246	304	-	-	-	-	-
7 - 10	25939	7461	10587	7244	647	-	-	-	-	-
10 - 15	35207	5681	11716	14827	2603	381	-	-	-	-
15 - 20	24389	2069	5612	11549	4300	652	207	-	-	-
20 - 50	42565	1588	5036	15587	12528	4323	1860	1390	254	-
50 - 100	8040	77	235	1038	1836	1384	953	1130	1159	228
100 - 200	2731	8	15	152	284	303	288	354	447	881
200 - 500	5126	1	6	36	119	295	242	532	1126	2769
500 - 1000	4584	1	-	6	20	59	103	390	794	3211
1000 ha i więcej	4132	-	-	8	8	35	18	93	245	3726
Liczba gospodarstw										
Ogółem	196777	129924	41185	20901	3513	646	218	170	111	109
Do 1ha	19623	19621	#	-	-	-	-	-	-	-
Powyżej 1 ha	177154	110303	41183	20901	3513	646	218	170	111	109
1 - 2	17239	15751	1488	-	-	-	-	-	-	-
2 - 3	16731	14241	2175	315	-	-	-	-	-	-
3 - 4	16401	13427	2432	542	-	-	-	-	-	-
4 - 5	15075	11724	2710	641	-	-	-	-	-	-
5 - 7	24981	17897	5769	1260	55	-	-	-	-	-
7 - 10	28310	16867	8530	2810	103	-	-	-	-	-
10 - 15	27772	12418	9371	5523	426	34	-	-	-	-
15 - 20	13726	4442	4468	4071	676	57	12	-	-	-
20 - 50	15169	3347	4033	5321	1912	375	111	62	8	-
50 - 100	1247	167	190	351	276	120	57	50	32	4
100 - 200	207	19	13	52	43	26	17	15	12	10
200 - 500	162	#	4	11	18	26	14	22	31	34
500 - 1000	89	#	-	#	3	5	6	17	22	33
1000 ha i więcej	45	-	-	#	#	3	#	4	6	28

**TABL. 34. ZASIEWY STRĄCZKOWYCH PASTEWNYCH W GOSPODARSTWACH ROLNYCH
WEDŁUG GRUP OBSZAROWYCH POWIERZCHNI UŻYTKÓW ROLNYCH
I POWIERZCHNI UPRAWY**

OGÓŁEM

GRUPY OBSZAROWE POWIERZCHNI UŻYTKÓW ROLNYCH	Ogółem	Grupy obszarowe powierzchni uprawy w ha								
		poniżej 1	1 - 2	2 - 5	5 - 10	10 - 15	15 - 20	20 - 30	30 - 50	50 i więcej

Powierzchnia w ha

Ogółem	72538	6196	10040	17635	10347	4478	2339	3752	4603	13148
Do 1ha	317	317	-	-	-	-	-	-	-	-
Powyżej 1 ha	72222	5880	10040	17635	10347	4478	2339	3752	4603	13148
1 - 2	977	594	383	-	-	-	-	-	-	-
2 - 3	1094	510	397	188	-	-	-	-	-	-
3 - 4	1163	470	417	277	-	-	-	-	-	-
4 - 5	1325	465	457	403	-	-	-	-	-	-
5 - 7	2908	839	1012	942	115	-	-	-	-	-
7 - 10	5001	1027	1582	2001	391	-	-	-	-	-
10 - 15	7929	1009	2115	3563	1054	188	-	-	-	-
15 - 20	6169	465	1335	2758	1421	172	17	-	-	-
20 - 50	15461	468	2119	6069	4462	1586	421	299	38	-
50 - 100	6201	28	194	1177	1809	1221	694	631	384	63
100 - 200	3554	3	24	163	550	512	520	740	496	545
200 - 500	5998	2	5	71	407	562	337	1108	1611	1896
500 - 1000	5744	1	1	15	99	142	205	779	1480	3022
1000 ha i więcej	8698	-	-	10	39	94	144	195	594	7623

Liczba gospodarstw

Ogółem	44740	27731	8164	6282	1606	392	142	163	126	134
Do 1ha	13707	13707	-	-	-	-	-	-	-	-
Powyżej 1 ha	31033	14024	8164	6282	1606	392	142	163	126	134
1 - 2	2104	1793	311	-	-	-	-	-	-	-
2 - 3	1798	1398	318	82	-	-	-	-	-	-
3 - 4	1710	1269	337	104	-	-	-	-	-	-
4 - 5	1713	1194	368	151	-	-	-	-	-	-
5 - 7	3238	2053	815	349	21	-	-	-	-	-
7 - 10	4394	2332	1276	724	62	-	-	-	-	-
10 - 15	5321	2122	1729	1283	170	17	-	-	-	-
15 - 20	3233	920	1099	978	219	16	#	-	-	-
20 - 50	5631	887	1733	2141	692	138	26	13	#	-
50 - 100	1064	47	155	391	283	106	42	28	11	#
100 - 200	286	6	18	52	81	44	31	32	14	8
200 - 500	276	#	4	20	59	50	21	48	45	27
500 - 1000	154	#	#	4	13	13	12	33	39	38
1000 ha i więcej	111	-	-	3	6	8	9	9	16	60

**TABL. 34. ZASIEWY STRĄCZKOWYCH PASTEWNYCH W GOSPODARSTWACH ROLNYCH
WEDŁUG GRUP OBSZAROWYCH POWIERZCHNI UŻYTKÓW ROLNYCH
I POWIERZCHNI UPRAWY (cd.)**

SEKTOR PRYWATNY

GRUPY OBSZAROWE POWIERZCHNI UŻYTKÓW ROLNYCH	Ogółem	Grupy obszarowe powierzchni uprawy w ha								
		poniżej 1	1 - 2	2 - 5	5 - 10	10 - 15	15 - 20	20 - 30	30 - 50	50 i więcej
Powierzchnia w ha										
Ogółem	68525	6194	10030	17583	10150	4279	2151	3500	3817	10822
Do 1ha	317	317	-	-	-	-	-	-	-	-
Powyżej 1 ha	68208	5878	10030	17583	10150	4279	2151	3500	3817	10822
1 - 2	977	594	383	-	-	-	-	-	-	-
2 - 3	1094	510	397	188	-	-	-	-	-	-
3 - 4	1163	470	417	277	-	-	-	-	-	-
4 - 5	1321	465	457	399	-	-	-	-	-	-
5 - 7	2904	839	1011	939	115	-	-	-	-	-
7 - 10	5001	1027	1582	2001	391	-	-	-	-	-
10 - 15	7920	1009	2115	3563	1045	188	-	-	-	-
15 - 20	6167	465	1335	2756	1421	172	17	-	-	-
20 - 50	15403	467	2117	6051	4457	1554	421	299	38	-
50 - 100	6055	28	190	1173	1764	1162	679	611	384	63
100 - 200	3444	3	21	155	496	502	486	740	496	545
200 - 500	5500	1	5	61	359	538	253	1036	1351	1896
500 - 1000	4979	1	1	10	73	130	186	686	1152	2741
1000 ha i więcej	6280	-	-	10	28	32	108	128	396	5578
Liczba gospodarstw										
Ogółem	44605	27727	8156	6264	1577	375	131	152	105	118
Do 1ha	13707	13707	-	-	-	-	-	-	-	-
Powyżej 1 ha	30898	14020	8156	6264	1577	375	131	152	105	118
1 - 2	2104	1793	311	-	-	-	-	-	-	-
2 - 3	1798	1398	318	82	-	-	-	-	-	-
3 - 4	1709	1268	337	104	-	-	-	-	-	-
4 - 5	1712	1194	368	150	-	-	-	-	-	-
5 - 7	3236	2053	814	348	21	-	-	-	-	-
7 - 10	4394	2332	1276	724	62	-	-	-	-	-
10 - 15	5320	2122	1729	1283	169	17	-	-	-	-
15 - 20	3232	920	1099	977	219	16	#	-	-	-
20 - 50	5618	886	1731	2135	691	135	26	13	#	-
50 - 100	1045	47	152	389	276	101	41	27	11	#
100 - 200	269	5	16	49	73	43	29	32	14	8
200 - 500	248	#	4	17	52	48	16	45	38	27
500 - 1000	132	#	#	3	10	12	11	29	30	35
1000 ha i więcej	81	-	-	3	4	3	7	6	11	47

**TABL. 34. ZASIEWY STRĄCZKOWYCH PASTEWNYCH W GOSPODARSTWACH ROLNYCH
WEDŁUG GRUP OBSZAROWYCH POWIERZCHNI UŻYTKÓW ROLNYCH
I POWIERZCHNI UPRAWY (dok.)**

SEKTOR PRYWATNY - GOSPODARSTWA INDYWIDUALNE

GRUPY OBSZAROWE POWIERZCHNI UŻYTKÓW ROLNYCH	Ogółem	Grupy obszarowe powierzchni uprawy w ha								
		poniżej 1	1 - 2	2 - 5	5 - 10	10 - 15	15 - 20	20 - 30	30 - 50	50 i więcej
Powierzchnia w ha										
Ogółem	59146	6188	10014	17444	9831	3758	1622	2171	2235	5882
Do 1ha	317	317	-	-	-	-	-	-	-	-
Powyżej 1 ha	58829	5872	10014	17444	9831	3758	1622	2171	2235	5882
1 - 2	977	594	383	-	-	-	-	-	-	-
2 - 3	1088	509	397	183	-	-	-	-	-	-
3 - 4	1163	470	417	277	-	-	-	-	-	-
4 - 5	1317	464	457	396	-	-	-	-	-	-
5 - 7	2892	838	1008	932	115	-	-	-	-	-
7 - 10	4988	1027	1581	1988	391	-	-	-	-	-
10 - 15	7910	1008	2113	3556	1045	188	-	-	-	-
15 - 20	6154	463	1333	2747	1421	172	17	-	-	-
20 - 50	15369	467	2116	6036	4450	1544	421	299	38	-
50 - 100	5816	28	190	1159	1729	1152	630	558	307	63
100 - 200	2943	3	18	132	435	379	398	574	460	545
200 - 500	3328	-	1	29	210	291	109	490	845	1353
500 - 1000	2274	1	1	6	26	32	31	230	403	1543
1000 ha i więcej	2610	-	-	4	9	-	15	20	183	2379
Liczba gospodarstw										
Ogółem	44264	27717	8144	6217	1531	330	99	95	63	68
Do 1ha	13707	13707	-	-	-	-	-	-	-	-
Powyżej 1 ha	30557	14010	8144	6217	1531	330	99	95	63	68
1 - 2	2103	1792	311	-	-	-	-	-	-	-
2 - 3	1795	1397	318	80	-	-	-	-	-	-
3 - 4	1709	1268	337	104	-	-	-	-	-	-
4 - 5	1710	1193	368	149	-	-	-	-	-	-
5 - 7	3230	2052	812	345	21	-	-	-	-	-
7 - 10	4389	2332	1275	720	62	-	-	-	-	-
10 - 15	5314	2120	1727	1281	169	17	-	-	-	-
15 - 20	3224	917	1098	973	219	16	#	-	-	-
20 - 50	5608	886	1730	2128	690	134	26	13	#	-
50 - 100	1027	47	152	384	271	100	38	25	9	#
100 - 200	228	5	14	42	64	33	24	25	13	8
200 - 500	137	-	#	8	30	27	7	21	24	19
500 - 1000	53	#	#	#	4	3	#	10	11	19
1000 ha i więcej	30	-	-	#	#	-	#	#	5	21

**TABL. 35. ŁĄKI TRWAŁE W GOSPODARSTWACH ROLNYCH
WEDŁUG GRUP OBSZAROWYCH POWIERZCHNI UŻYTKÓW ROLNYCH
I POWIERZCHNI ŁĄK TRWAŁYCH**

OGÓŁEM

GRUPY OBSZAROWE POWIERZCHNI UŻYTKÓW ROLNYCH	Ogółem	Grupy obszarowe powierzchni łąk trwałych w ha								
		poniżej 1	1 - 2	2 - 5	5 - 10	10 - 15	15 - 20	20 - 30	30 - 50	50 i więcej

Powierzchnia w ha

Ogółem	2531284	316769	484184	769972	351583	116537	49261	50874	49784	342320
Do 1ha	63764	63081	683	-	-	-	-	-	-	-
Powyżej 1 ha	2467520	253688	483501	769972	351583	116537	49261	50874	49784	342320
1 - 2	139927	80178	59748	-	-	-	-	-	-	-
2 - 3	136751	48879	59633	28240	-	-	-	-	-	-
3 - 4	133824	32990	61225	39609	-	-	-	-	-	-
4 - 5	126186	22975	53679	49532	-	-	-	-	-	-
5 - 7	224150	27946	83885	99788	12531	-	-	-	-	-
7 - 10	283467	20489	77371	157749	27859	-	-	-	-	-
10 - 15	345541	12283	53516	201176	70135	8432	-	-	-	-
15 - 20	221877	4016	17766	99037	84053	12801	4205	-	-	-
20 - 50	380858	3467	14891	85924	140213	77258	30137	21738	7230	-
50 - 100	82235	351	1399	6890	12432	12258	9611	15130	14828	9336
100 - 200	40990	77	275	1366	2450	2834	2197	5321	8134	18336
200 - 500	72425	29	96	529	1481	2176	2022	5617	10735	49740
500 - 1000	65134	7	17	108	343	617	967	2425	6746	53905
1000 ha i więcej	214156	1	1	25	86	161	123	644	2111	211004

Liczba gospodarstw

Ogółem	1460990	740391	374698	272785	54896	10137	2949	2180	1334	1620
Do 1ha	226357	225674	683	-	-	-	-	-	-	-
Powyżej 1 ha	1234633	514717	374015	272785	54896	10137	2949	2180	1334	1620
1 - 2	228255	180864	47391	-	-	-	-	-	-	-
2 - 3	157862	98213	47401	12248	-	-	-	-	-	-
3 - 4	126847	63877	47734	15236	-	-	-	-	-	-
4 - 5	104186	43781	41773	18632	-	-	-	-	-	-
5 - 7	157339	52284	64580	38259	2216	-	-	-	-	-
7 - 10	159041	38214	58678	57719	4430	-	-	-	-	-
10 - 15	144020	22747	40351	68575	11614	733	-	-	-	-
15 - 20	67361	7421	13441	31857	13246	1144	252	-	-	-
20 - 50	75789	6458	11295	27393	20956	6722	1810	951	204	-
50 - 100	8591	642	1080	2222	1814	1056	576	649	404	148
100 - 200	2185	145	211	443	352	239	131	224	218	222
200 - 500	1754	53	67	161	210	180	117	232	283	451
500 - 1000	884	16	12	33	47	50	56	98	170	402
1000 ha i więcej	519	#	#	7	11	13	7	26	55	397

**TABL. 35. ŁĄKI TRWAŁE W GOSPODARSTWACH ROLNYCH
WEDŁUG GRUP OBSZAROWYCH POWIERZCHNI UŻYTKÓW ROLNYCH
I POWIERZCHNI ŁĄK TRWAŁYCH (cd.)**

SEKTOR PRYWATNY

GRUPY OBSZAROWE POWIERZCHNI UŻYTKÓW ROLNYCH	Ogółem	Grupy obszarowe powierzchni łąk trwałych w ha								
		poniżej 1	1 - 2	2 - 5	5 - 10	10 - 15	15 - 20	20 - 30	30 - 50	50 i więcej

Powierzchnia w ha

Ogółem	2334210	316746	484120	769688	351022	115903	48465	48566	45688	154012
Do 1ha	63764	63081	683	-	-	-	-	-	-	-
Powyżej 1 ha	2270447	253665	483437	769688	351022	115903	48465	48566	45688	154012
1 - 2	139919	80176	59743	-	-	-	-	-	-	-
2 - 3	136735	48878	59627	28231	-	-	-	-	-	-
3 - 4	133812	32988	61218	39605	-	-	-	-	-	-
4 - 5	126172	22974	53676	49523	-	-	-	-	-	-
5 - 7	224122	27945	83884	99780	12514	-	-	-	-	-
7 - 10	283430	20487	77365	157719	27859	-	-	-	-	-
10 - 15	345468	12280	53504	201144	70108	8432	-	-	-	-
15 - 20	221800	4015	17758	99029	84033	12777	4188	-	-	-
20 - 50	380100	3464	14888	85844	140050	77123	30025	21547	7160	-
50 - 100	79355	349	1391	6844	12258	12067	9207	14362	13717	9159
100 - 200	35161	77	274	1349	2369	2751	2076	4646	6781	14837
200 - 500	54675	27	92	498	1429	2033	1950	5114	9857	33673
500 - 1000	51985	5	16	96	317	593	896	2280	6209	41572
1000 ha i więcej	57712	1	-	25	86	126	123	617	1963	54771

Liczba gospodarstw

Ogółem	1460054	740343	374652	272694	54818	10086	2904	2087	1230	1240
Do 1ha	226354	225671	683	-	-	-	-	-	-	-
Powyżej 1 ha	1233700	514672	373969	272694	54818	10086	2904	2087	1230	1240
1 - 2	228246	180859	47387	-	-	-	-	-	-	-
2 - 3	157851	98210	47397	12244	-	-	-	-	-	-
3 - 4	126837	63873	47729	15235	-	-	-	-	-	-
4 - 5	104179	43779	41771	18629	-	-	-	-	-	-
5 - 7	157328	52280	64579	38256	2213	-	-	-	-	-
7 - 10	159024	38211	58674	57709	4430	-	-	-	-	-
10 - 15	143993	22742	40342	68566	11610	733	-	-	-	-
15 - 20	67345	7419	13436	31854	13243	1142	251	-	-	-
20 - 50	75704	6450	11293	27366	20935	6711	1804	943	202	-
50 - 100	8444	638	1075	2209	1790	1040	553	618	376	145
100 - 200	2046	144	210	438	340	233	124	197	184	176
200 - 500	1553	51	65	151	203	169	113	212	260	329
500 - 1000	781	14	11	30	43	48	52	92	157	334
1000 ha i więcej	369	#	-	7	11	10	7	25	51	256

**TABL. 35. ŁĄKI TRWAŁE W GOSPODARSTWACH ROLNYCH
WEDŁUG GRUP OBSZAROWYCH POWIERZCHNI UŻYTKÓW ROLNYCH
I POWIERZCHNI ŁĄK TRWAŁYCH (dok.)**

SEKTOR PRYWATNY - GOSPODARSTWA INDYWIDUALNE

GRUPY OBSZAROWE POWIERZCHNI UŻYTKÓW ROLNYCH	Ogółem	Grupy obszarowe powierzchni łąk trwałych w ha								
		poniżej 1	1 - 2	2 - 5	5 - 10	10 - 15	15 - 20	20 - 30	30 - 50	50 i więcej
Powierzchnia w ha										
Ogółem	2245077	316644	483869	768685	349337	113594	46554	43761	35600	87032
Do 1ha	63758	63076	682	-	-	-	-	-	-	-
Powyżej 1 ha	2181319	253568	483187	768685	349337	113594	46554	43761	35600	87032
1 - 2	139869	80158	59711	-	-	-	-	-	-	-
2 - 3	136683	48869	59609	28204	-	-	-	-	-	-
3 - 4	133745	32982	61206	39557	-	-	-	-	-	-
4 - 5	126129	22971	53666	49491	-	-	-	-	-	-
5 - 7	223958	27934	83861	99709	12455	-	-	-	-	-
7 - 10	283215	20479	77339	157626	27771	-	-	-	-	-
10 - 15	345141	12270	53482	201053	70009	8327	-	-	-	-
15 - 20	221435	4011	17746	98960	83912	12717	4087	-	-	-
20 - 50	378370	3458	14864	85716	139822	76711	29826	21071	6902	-
50 - 100	77134	347	1372	6766	12077	11749	8998	14099	13095	8632
100 - 200	31483	69	259	1195	2154	2512	1887	4144	5870	13395
200 - 500	36737	17	64	355	944	1313	1226	3145	6151	23522
500 - 1000	27236	3	8	47	155	209	462	1037	2723	22592
1000 ha i więcej	20184	0	-	4	39	55	68	267	860	18892
Liczba gospodarstw										
Ogółem	1457936	740157	374474	272384	54584	9896	2793	1891	971	786
Do 1ha	226341	225659	682	-	-	-	-	-	-	-
Powyżej 1 ha	1231595	514498	373792	272384	54584	9896	2793	1891	971	786
1 - 2	228191	180826	47365	-	-	-	-	-	-	-
2 - 3	157813	98196	47384	12233	-	-	-	-	-	-
3 - 4	126799	63861	47720	15218	-	-	-	-	-	-
4 - 5	104157	43774	41764	18619	-	-	-	-	-	-
5 - 7	157261	52262	64563	38233	2203	-	-	-	-	-
7 - 10	158950	38198	58656	57679	4417	-	-	-	-	-
10 - 15	143910	22725	40327	68539	11595	724	-	-	-	-
15 - 20	67279	7411	13427	31833	13226	1137	245	-	-	-
20 - 50	75530	6439	11274	27326	20904	6677	1792	923	195	-
50 - 100	8302	634	1061	2185	1764	1014	541	607	360	136
100 - 200	1856	130	200	394	313	213	113	175	160	158
200 - 500	1029	34	45	109	137	110	71	133	165	225
500 - 1000	378	7	6	15	20	17	27	42	69	175
1000 ha i więcej	140	#	-	#	5	4	4	11	22	92

**TABL. 36. PASTWISKA TRWAŁE W GOSPODARSTWACH ROLNYCH
WEDŁUG GRUP OBSZAROWYCH POWIERZCHNI UŻYTKÓW ROLNYCH
I POWIERZCHNI PASTWISK TRWAŁYCH**

OGÓŁEM

GRUPY OBSZAROWE POWIERZCHNI UŻYTKÓW ROLNYCH	Ogółem	Grupy obszarowe powierzchni pastwisk trwałych w ha								
		poniżej 1	1 - 2	2 - 5	5 - 10	10 - 15	15 - 20	20 - 30	30 - 50	50 i więcej

Powierzchnia w ha

Ogółem	1030554	133687	173052	269688	140434	52029	25281	26586	29332	180463
Do 1ha	8255	8186	69	-	-	-	-	-	-	-
Powyżej 1 ha	1022299	125501	172983	269688	140434	52029	25281	26586	29332	180463
1 - 2	23511	17369	6143	-	-	-	-	-	-	-
2 - 3	28849	17644	8093	3112	-	-	-	-	-	-
3 - 4	31953	16084	11320	4550	-	-	-	-	-	-
4 - 5	32809	13718	12792	6299	-	-	-	-	-	-
5 - 7	66777	21331	27212	16136	2098	-	-	-	-	-
7 - 10	100086	19427	39170	36745	4744	-	-	-	-	-
10 - 15	152140	12646	39664	78359	18617	2854	-	-	-	-
15 - 20	112408	3939	15634	56753	29979	4778	1325	-	-	-
20 - 50	210011	2955	11765	62114	73999	33429	13869	9026	2854	-
50 - 100	45347	282	877	4024	7350	6883	5780	8420	7770	3960
100 - 200	22661	61	183	789	1543	1425	1653	2863	4665	9479
200 - 500	42101	33	93	535	1432	1595	1479	3527	7422	25983
500 - 1000	36604	10	34	228	562	804	790	1868	4442	27865
1000 ha i więcej	117042	2	3	46	111	261	385	881	2178	113176

Liczba gospodarstw

Ogółem	580469	315354	138317	95998	21867	4515	1499	1134	784	1001
Do 1ha	33064	32995	69	-	-	-	-	-	-	-
Powyżej 1 ha	547405	282359	138248	95998	21867	4515	1499	1134	784	1001
1 - 2	55611	50749	4862	-	-	-	-	-	-	-
2 - 3	51183	43176	6671	1336	-	-	-	-	-	-
3 - 4	47780	36839	9227	1714	-	-	-	-	-	-
4 - 5	42909	30046	10438	2425	-	-	-	-	-	-
5 - 7	73407	44597	22046	6396	368	-	-	-	-	-
7 - 10	85002	38687	31410	14169	736	-	-	-	-	-
10 - 15	87338	24322	31267	28450	3049	250	-	-	-	-
15 - 20	44457	7547	12229	19402	4782	418	79	-	-	-
20 - 50	50633	5629	9173	20305	11319	2909	825	392	81	-
50 - 100	5232	557	693	1303	1101	594	345	361	213	65
100 - 200	1331	117	139	255	224	124	97	123	125	127
200 - 500	1318	68	68	163	196	133	86	144	194	266
500 - 1000	725	20	23	67	76	65	45	79	117	233
1000 ha i więcej	479	5	#	13	16	22	22	35	54	310

**TABL. 36. PASTWISKA TRWAŁE W GOSPODARSTWACH ROLNYCH
WEDŁUG GRUP OBSZAROWYCH POWIERZCHNI UŻYTKÓW ROLNYCH
I POWIERZCHNI PASTWISK TRWAŁYCH (cd.)**

SEKTOR PRYWATNY

GRUPY OBSZAROWE POWIERZCHNI UŻYTKÓW ROLNYCH	Ogółem	Grupy obszarowe powierzchni pastwisk trwałych w ha								
		poniżej 1	1 - 2	2 - 5	5 - 10	10 - 15	15 - 20	20 - 30	30 - 50	50 i więcej
Powierzchnia w ha										
Ogółem	916617	133660	172995	269444	139772	51250	24295	24638	25333	75229
Do 1ha	8255	8186	69	-	-	-	-	-	-	-
Powyżej 1 ha	908362	125474	172926	269444	139772	51250	24295	24638	25333	75229
1 - 2	23502	17365	6138	-	-	-	-	-	-	-
2 - 3	28834	17640	8091	3104	-	-	-	-	-	-
3 - 4	31947	16083	11317	4548	-	-	-	-	-	-
4 - 5	32801	13718	12790	6293	-	-	-	-	-	-
5 - 7	66760	21329	27212	16122	2098	-	-	-	-	-
7 - 10	100054	19425	39166	36720	4744	-	-	-	-	-
10 - 15	152019	12643	39662	78343	18563	2808	-	-	-	-
15 - 20	112368	3938	15628	56734	29979	4764	1325	-	-	-
20 - 50	209385	2953	11757	62054	73801	33294	13852	8890	2784	-
50 - 100	43436	279	867	3975	7160	6609	5382	7936	7430	3799
100 - 200	18352	60	179	775	1495	1224	1373	2281	3185	7779
200 - 500	28869	32	86	512	1322	1511	1324	2971	5988	15122
500 - 1000	27127	10	32	220	508	804	720	1755	4040	19038
1000 ha i więcej	32908	2	3	46	102	236	318	805	1905	29491
Liczba gospodarstw										
Ogółem	579602	315301	138273	95924	21778	4452	1442	1053	682	697
Do 1ha	33063	32994	69	-	-	-	-	-	-	-
Powyżej 1 ha	546539	282307	138204	95924	21778	4452	1442	1053	682	697
1 - 2	55602	50743	4859	-	-	-	-	-	-	-
2 - 3	51169	43167	6669	1333	-	-	-	-	-	-
3 - 4	47774	36837	9224	1713	-	-	-	-	-	-
4 - 5	42904	30044	10437	2423	-	-	-	-	-	-
5 - 7	73398	44593	22046	6391	368	-	-	-	-	-
7 - 10	84987	38684	31406	14161	736	-	-	-	-	-
10 - 15	87313	24316	31265	28445	3041	246	-	-	-	-
15 - 20	44443	7544	12225	19396	4782	417	79	-	-	-
20 - 50	50556	5624	9167	20286	11292	2898	824	386	79	-
50 - 100	5102	551	685	1290	1075	572	322	341	204	62
100 - 200	1196	115	136	251	217	108	81	99	86	103
200 - 500	1125	65	62	157	183	126	77	121	159	175
500 - 1000	637	19	21	65	69	65	41	74	107	176
1000 ha i więcej	333	5	#	13	15	20	18	32	47	181

**TABL. 36. PASTWISKA TRWAŁE W GOSPODARSTWACH ROLNYCH
WEDŁUG GRUP OBSZAROWYCH POWIERZCHNI UŻYTKÓW ROLNYCH
I POWIERZCHNI PASTWISK TRWAŁYCH (dok.)**

SEKTOR PRYWATNY - GOSPODARSTWA INDYWIDUALNE

GRUPY OBSZAROWE POWIERZCHNI UŻYTKÓW ROLNYCH	Ogółem	Grupy obszarowe powierzchni pastwisk trwałych w ha								
		poniżej 1	1 - 2	2 - 5	5 - 10	10 - 15	15 - 20	20 - 30	30 - 50	50 i więcej
Powierzchnia w ha										
Ogółem	863729	133560	172779	268506	137938	49469	22765	21379	18576	38758
Do 1ha	8252	8184	68	-	-	-	-	-	-	-
Powyżej 1 ha	855478	125376	172711	268506	137938	49469	22765	21379	18576	38758
1 - 2	23487	17358	6129	-	-	-	-	-	-	-
2 - 3	28806	17633	8082	3091	-	-	-	-	-	-
3 - 4	31917	16079	11306	4533	-	-	-	-	-	-
4 - 5	32775	13716	12780	6280	-	-	-	-	-	-
5 - 7	66661	21320	27204	16077	2060	-	-	-	-	-
7 - 10	99957	19416	39153	36686	4701	-	-	-	-	-
10 - 15	151797	12635	39647	78285	18477	2753	-	-	-	-
15 - 20	112096	3933	15612	56689	29899	4671	1292	-	-	-
20 - 50	208180	2942	11737	61919	73564	33185	13636	8737	2460	-
50 - 100	42032	268	849	3881	7021	6471	5257	7772	7099	3414
100 - 200	15621	54	154	667	1261	1024	1283	1991	2665	6524
200 - 500	18762	19	51	260	756	892	856	1824	3841	10263
500 - 1000	12915	2	7	120	178	389	262	762	1889	9305
1000 ha i więcej	10471	1	-	19	21	85	179	294	621	9252
Liczba gospodarstw										
Ogółem	577865	315092	138113	95636	21525	4304	1354	921	507	413
Do 1ha	33057	32989	68	-	-	-	-	-	-	-
Powyżej 1 ha	544808	282103	138045	95636	21525	4304	1354	921	507	413
1 - 2	55580	50727	4853	-	-	-	-	-	-	-
2 - 3	51146	43155	6663	1328	-	-	-	-	-	-
3 - 4	47751	36827	9216	1708	-	-	-	-	-	-
4 - 5	42887	30039	10429	2419	-	-	-	-	-	-
5 - 7	73355	44576	22040	6378	361	-	-	-	-	-
7 - 10	84946	38668	31397	14151	730	-	-	-	-	-
10 - 15	87250	24300	31254	28427	3028	241	-	-	-	-
15 - 20	44384	7533	12212	19383	4770	409	77	-	-	-
20 - 50	50410	5602	9153	20245	11260	2889	811	380	70	-
50 - 100	4978	529	672	1260	1056	561	315	334	195	56
100 - 200	1037	103	116	218	186	91	76	87	72	88
200 - 500	682	35	35	80	105	75	50	75	103	124
500 - 1000	287	6	5	34	26	31	15	33	51	86
1000 ha i więcej	115	3	-	5	3	7	10	12	16	59

Narodowy Spis Powszechny Ludności i Mieszkań 2002

Wydane w 2003 roku

1. Raport z wyników
2. Zamieszkane budynki
3. Ludność. Stan i struktura demograficzno-społeczna
4. Mieszkania
5. Gospodarstwa domowe i rodziny
6. Mieszkania niezamieszkałe

Do wydania w 2003 roku

7. Osoby niepełnosprawne oraz ich gospodarstwa domowe (część I i II)
8. Warunki mieszkaniowe gospodarstw domowych i rodzin
9. Ludność i gospodarstwa domowe. Stan i struktura społeczno - ekonomiczna
10. Ludność i gospodarstwa domowe związane z rolnictwem (część I i II)
11. Aktywność ekonomiczna ludności
12. Migracje zagraniczne ludności
13. Migracje wewnętrzne ludności
14. Metodologia

Powszechny Spis Rolny 2002

Wydane w 2003 roku

15. Raport z wyników
16. Użytkowanie gruntów, powierzchnia zasiewów i pogłowie zwierząt gospodarskich
17. Zwierzęta gospodarskie
18. Użytkowanie gruntów i ich jakość
19. Uprawy rolne
20. Budynki i infrastruktura techniczna w gospodarstwach rolnych

Do wydania w 2003 roku

21. Uprawy ogrodnicze
22. Ciągniki, maszyny i inne środki transportu w gospodarstwach rolnych
23. Pozarolnicza działalność gospodarstw rolnych
24. Rolnictwo na terenach górskich i terenach o słabszych warunkach glebowych
25. Wybrane elementy sytuacji ekonomicznej gospodarstw rolnych
26. Systematyka i charakterystyka gospodarstw rolnych
27. Przemiany agrarne
28. Metodologia
29. Organizacja Narodowych Spisów Powszechnych 2002

Wybrane pozycje przewidziane do wydania w 2004 roku:

1. Aktywność ekonomiczna ludności związanej z rolnictwem - NSP
2. Przynależność narodowościowa ludności Polski - NSP
3. Dieta rodzin (na podstawie Ankiety Rodzinnej) - NSP
4. Migracje długookresowe ludności (na podstawie Ankiety Migracyjnej) - NSP
5. Nakłady pracy w rolnictwie – PSR
6. Cele produkcji w gospodarstwach rolnych – PSR
7. Charakterystyka gospodarstw indywidualnych prowadzących rachunkowość rolną – PSR
8. Kierunki zmian w strukturze dochodów gospodarstw domowych z użytkownikiem indywidualnego gospodarstwa rolnego – PSR

Sprzedaż detaliczna i zamówienia:

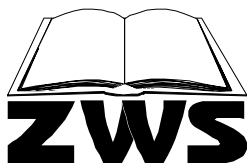

ZAKŁAD WYDAWNICTW STATYSTYCZNYCH
STATISTICAL PUBLISHING ESTABLISHMENT

al. Niepodległości 208, 00-925 Warszawa

Dział Sprzedaży tel. 608-3210, 608-3810, fax 608-3867

Sale Department

e-mail: zws-sprzedaz@stat.gov.pl