

Ceny produktów rolnych w sierpniu 2019 r.

20.09.2019 r.



1,3%

wzrost cen skupu podstawowych produktów rolnych w porównaniu z sierpniem 2018 r.

Ceny skupu podstawowych produktów rolnych, tj. pszenicy, żyta, żywca rzeźnego: wołowego, wieprzowego i drobiowego oraz mleka krowiego, wzrosły w sierpniu 2019 r. zarówno w stosunku do miesiąca poprzedniego (o 0,7%), jak i w porównaniu z analogicznym okresem roku ubiegłego (o 1,3%).

Wskaźnik zmian cen skupu podstawowych produktów rolnych w sierpniu 2019 r. w stosunku do lipca 2019 r. wyniósł 100,7, co było wynikiem wzrostu cen żywca: wieprzowego i drobiowego oraz mleka

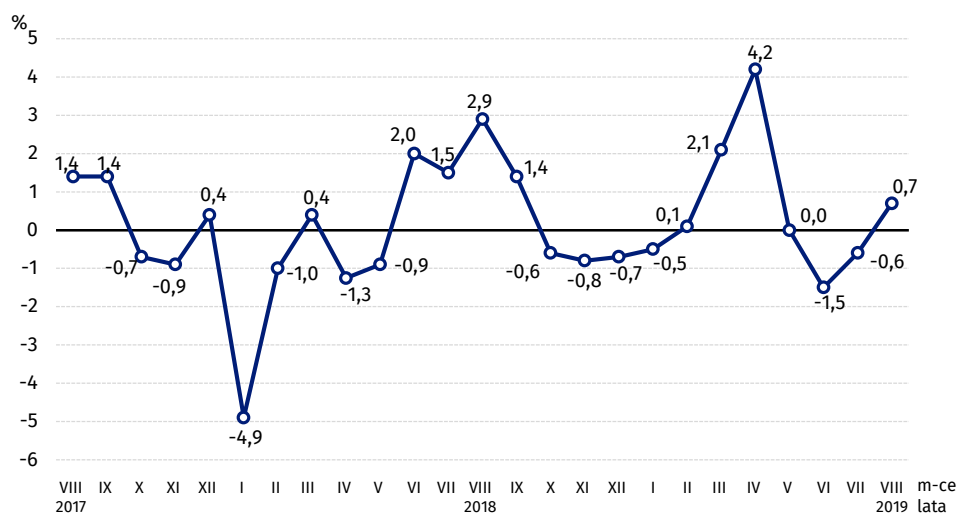
Wykres 1. Zmiany cen skupu podstawowych produktów rolnych do poprzedniego miesiąca



Ceny skupu i ceny uzyskiwane przez rolników na targowiskach

W sierpniu 2019 r. w porównaniu z poprzednim miesiącem spadły ceny skupu większości ważniejszych produktów rolnych, z wyjątkiem cen jęczmienia, kukurydzy, żywca: wieprzowego i drobiowego oraz mleka. W skali roku ceny skupu większości produktów rolnych były niższe, z wyjątkiem cen owsa, ziemniaków, żywca: wieprzowego i drobiowego oraz mleka.

Tablica 1. Ceny skupu (bez VAT)

| WYSZCZEGÓLNIENIE | 2018 | | 2019 | | | |
|--|-----------|---------|--------|---------------|--------------|-------|
| | I-VI | VII-XII | VII | VIII | | |
| | w złotych | | | VIII 2018=100 | VII 2019=100 | |
| Ziarno zbóż (bez siewnego) – za 1 dt | | | | | | |
| Pszenica | 66,82 | 76,70 | 67,58 | 66,39 | 88,3 | 98,2 |
| Żyto | 54,38 | 63,22 | 57,83 | 56,94 | 90,9 | 98,5 |
| Jęczmień | 66,28 | 68,59 | 61,51 | 65,73 | 95,5 | 106,9 |
| Pszenżyto | 62,21 | 68,55 | 62,95 | 61,03 | 91,3 | 97,0 |
| Owies | 52,37 | 60,64 | 57,64 | 56,19 | 104,6 | 97,5 |
| Kukurydza | 62,29 | 61,82 | 69,60 | 69,84 | 98,7 | 100,3 |
| Ziemniaki – za 1 dt | 56,94 | 37,88 | 108,82 | 67,79 | 173,9 | 62,3 |
| Żywiec rzeźny – za 1 kg | | | | | | |
| Bydło (bez cieląt) | 6,65 | 6,51 | 6,22 | 6,11 | 93,7 | 98,1 |
| w tym młode bydło | 6,81 | 6,73 | 6,36 | 6,24 | 92,4 | 98,1 |
| Trzoda chlewna | 4,46 | 4,49 | 5,64 | 5,82 | 120,9 | 103,2 |
| Drób | 3,63 | 3,90 | 4,04 | 4,10 | 100,7 | 101,5 |
| Mleko – za 1 hl | 133,48 | 135,77 | 130,16 | 130,62 | 100,6 | 100,4 |

W skali miesiąca na targowiskach ceny większości ważniejszych produktów rolnych były niższe, z wyjątkiem cen ziemniaków, żywca: wołowego i wieprzowego, a także jałówek jedno- i prosiąt na chów. W skali roku natomiast odnotowano wzrost cen większości produktów rolnych. Wyjątek stanowiły ceny żywca wołowego.

Tablica 2. Ceny uzyskiwane przez rolników na targowiskach (bez VAT)

| WYSZCZEGÓLNIENIE | 2018 | | 2019 | | | |
|--|-----------|---------|--------|--------|---------------|--------------|
| | I-VI | VII-XII | VII | VIII | | |
| | w złotych | | | | VIII 2018=100 | VII 2019=100 |
| Ziarno zbóż – za 1 dt | | | | | | |
| Pszenica | 80,86 | 86,41 | 93,11 | 90,04 | 108,6 | 96,7 |
| Żyto | 65,08 | 69,13 | 75,00 | 72,44 | 109,7 | 96,6 |
| Jęczmień | 75,47 | 80,19 | 87,14 | 83,83 | 109,0 | 96,2 |
| Pszonżyto | 70,58 | 75,55 | 81,29 | 79,09 | 109,1 | 97,3 |
| Owies | 66,05 | 69,58 | 78,05 | 75,05 | 111,3 | 96,2 |
| Ziemniaki jadalne^a – za 1 dt | 86,44 | 107,46 | 203,51 | 233,34 | 219,7 | 114,7 |
| Żywiec rzeźny – za 1 kg | | | | | | |
| Bydło (bez cieląt) ^b | 7,11 | 6,99 | 6,38 | 6,47 | 92,2 | 101,4 |
| w tym młode bydło | 7,42 | 7,34 | 6,58 | 6,74 | 92,1 | 102,4 |
| Trzoda chlewna | 4,92 | 4,98 | 5,85 | 5,99 | 117,9 | 102,4 |
| Zwierzęta gospodarskie – za 1 szt. | | | | | | |
| Krowa dojna | 3035 | 3073 | 3363 | 3235 | 109,3 | 96,2 |
| Jałówka 1-letnia | 2149 | 2288 | 2277 | 2429 | 106,1 | 106,7 |
| Prosię na chów | 186,02 | 178,01 | 203,41 | 215,00 | 114,9 | 105,7 |

^a Bez wczesnych.

^b Średnia ważona cena bydła rzeźnego obliczona przy przyjęciu struktury ilości skupu młodego bydła i krów rzeźnych.

Dane z zakresu skupu obliczono na podstawie informacji o wartości i ilości skupu realizowanego przez osoby prawne i samodzielne jednostki organizacyjne niemające osobowości prawnej (bez osób fizycznych).

Wskaźniki cen skupu oraz cen uzyskiwanych przez rolników na targowiskach obliczono na podstawie danych bezwzględnych wyrażonych z większą dokładnością niż podano w tablicach.

Ceny ważniejszych produktów rolnych

W sierpniu 2019 r. średnio za **pszenicę** płacono w skupie 66,39 zł/dt, tj. mniej o 1,8% niż przed miesiącem i o 11,7% niż przed rokiem. Ceny targowiskowe pszenicy (90,04 zł/dt) spadły o 3,3% w porównaniu z poprzednim miesiącem, natomiast wzrosły o 8,6% w stosunku do roku ubiegłego.

Wykres 2. Ceny pszenicy za 1 dt w skupie i na targowiskach

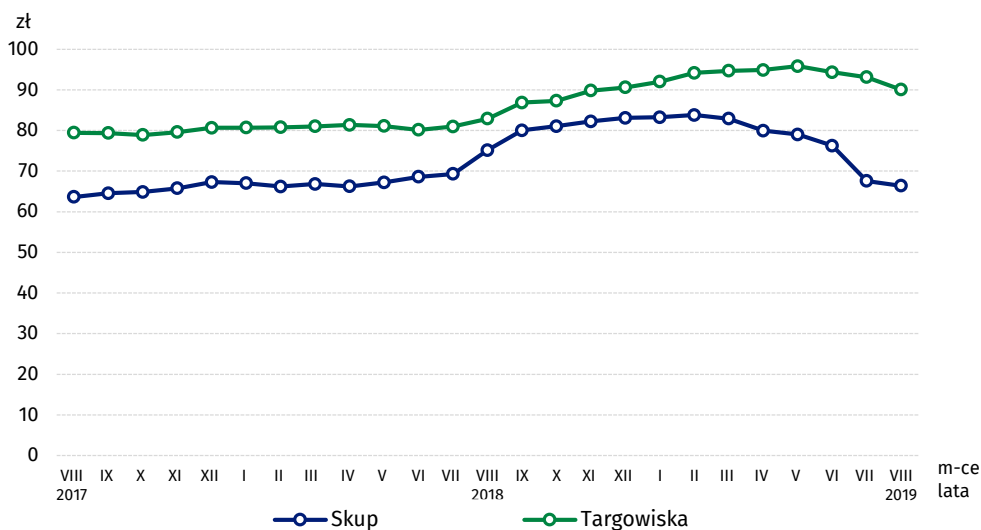

Ceny **żyta** w skupie wyniosły 56,94 zł/dt i były niższe zarówno w skali miesiąca (o 1,5%), jak i w skali roku (o 9,1%). W transakcjach targowiskowych ceny żyta wyniosły 72,44 zł/dt i spadły o 3,4% w porównaniu z poprzednim miesiącem, natomiast w stosunku do sierpnia 2018 r. wzrosły o 9,7%.

Wykres 3. Ceny żyta za 1 dt w skupie i na targowiskach

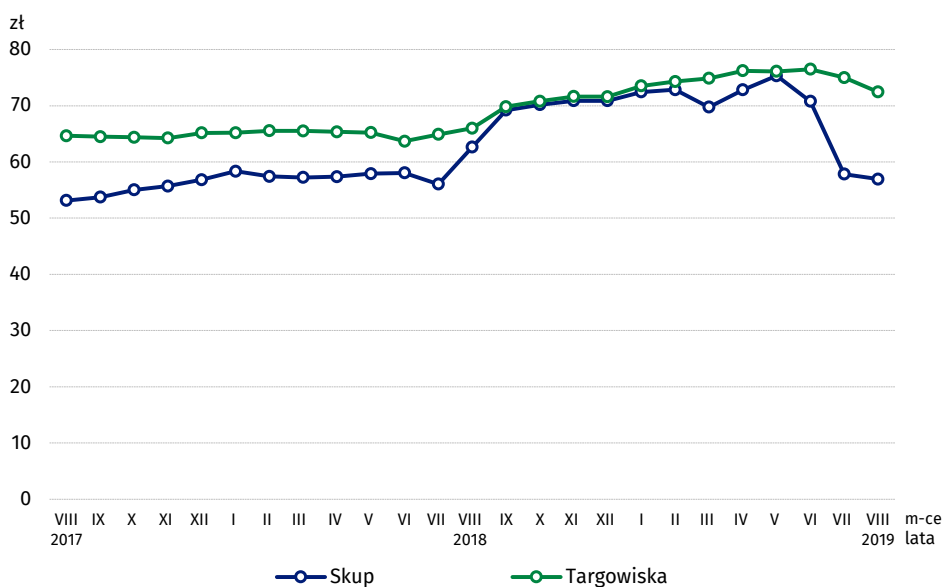

W sierpniu 2019 r. w skupie za **ziemniaki** płacono średnio 67,79 zł/dt, tj. o 37,7% mniej niż przed miesiącem, natomiast o 73,9% więcej niż przed rokiem. W transakcjach targowiskowych średnia cena za 1 dt ziemniaków (233,34 zł) wzrosła zarówno w porównaniu z poprzednim miesiącem (o 14,7%), jak i w stosunku do analogicznego okresu roku ubiegłego (o 119,7%).

W skali roku odnotowano znaczący wzrost cen ziemniaków zarówno w skupie (o 73,9%), jak i na targowiskach (o 119,7%)

Wykres 4. Ceny ziemniaków za 1 dt w skupie i na targowiskach

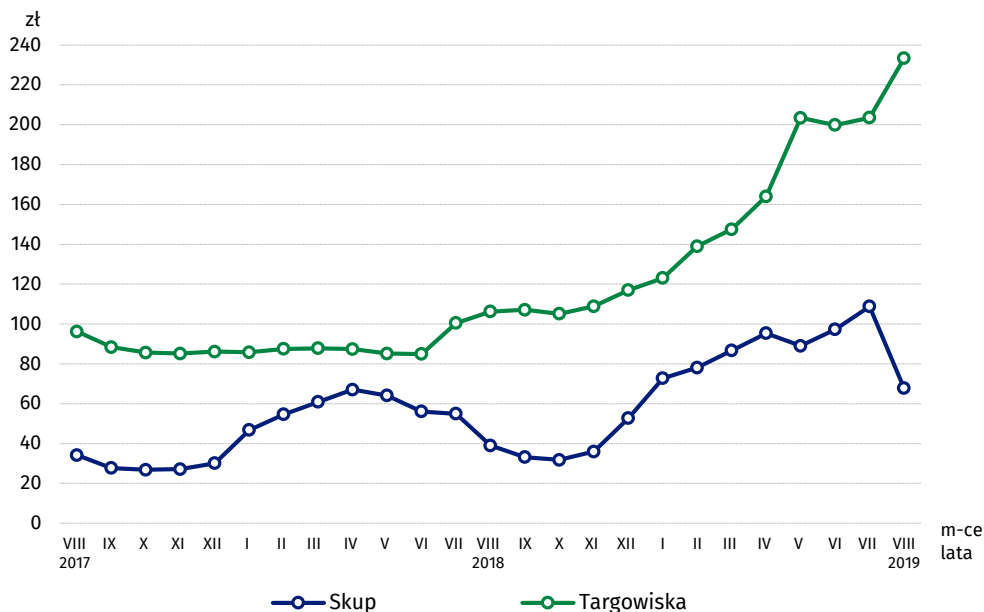

W sierpniu 2019 r. ceny skupu **żywca wołowego** (6,11 zł/kg) spadły zarówno w skali miesiąca (o 1,9%), jak i w skali roku (o 6,3%). Na targowiskach ceny tego żywca wyniosły 6,47 zł/kg i były wyższe o 1,4% w porównaniu do miesiąca poprzedniego, natomiast w stosunku do sierpnia 2018 r. odnotowano spadek o 7,8%.

Ceny **żywca wieprzowego** w skupie kształtowały się na poziomie 5,82 zł/kg i były wyższe zarówno w porównaniu z poprzednim miesiącem (o 3,2%), jak i w stosunku do analogicznego okresu roku ubiegłego (o 20,9%). Na targowiskach za 1 kg tego żywca płacono 5,99 zł, tj. więcej o 2,4% niż przed miesiącem i o 17,9% niż przed rokiem.

Wykres 5. Ceny żywca wołowego i wieprzowego za 1 kg w skupie oraz na targowiskach

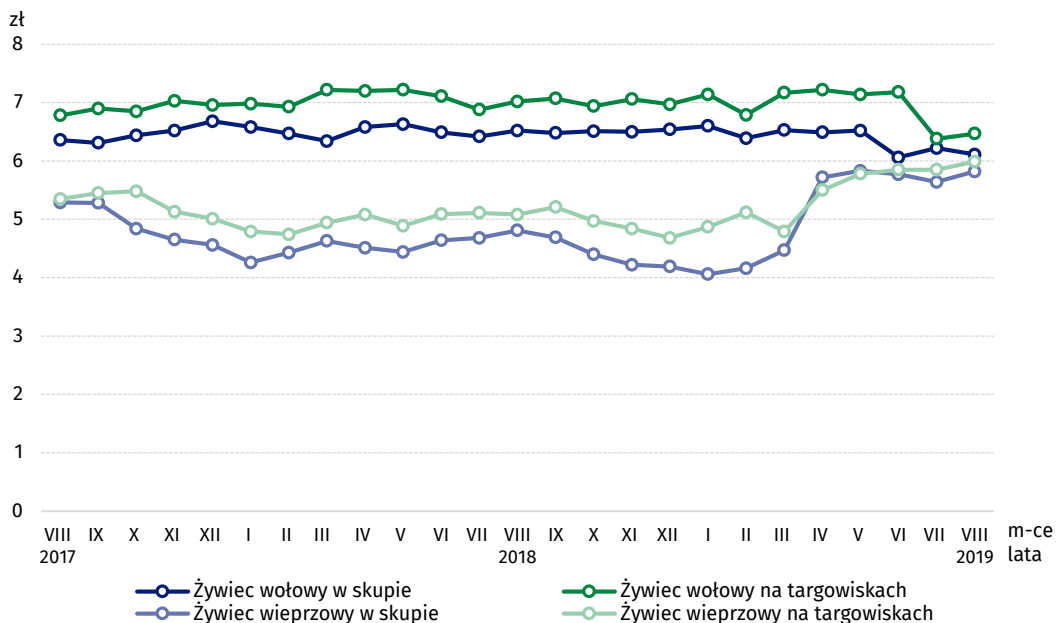

W sierpniu 2019 r. poprawiła się zarówno relacja cen skupu żywca wieprzowego do targowiskowych cen żyta (8,0 wobec 7,5 przed miesiącem) jak i relacja cen skupu żywca wieprzowego do targowiskowych cen jęczmienia (6,9 wobec 6,5 w lipcu 2019 r.).

Na targowiskach płacono za prosię na chów 215,00 zł/szt., tj. więcej o 5,7% niż przed miesiącem i o 14,9% niż przed rokiem.

Wykres 6. Relacje cen skupu żywca wieprzowego do cen targowiskowych żyta i jęczmienia oraz ceny targowiskowe prosiąt

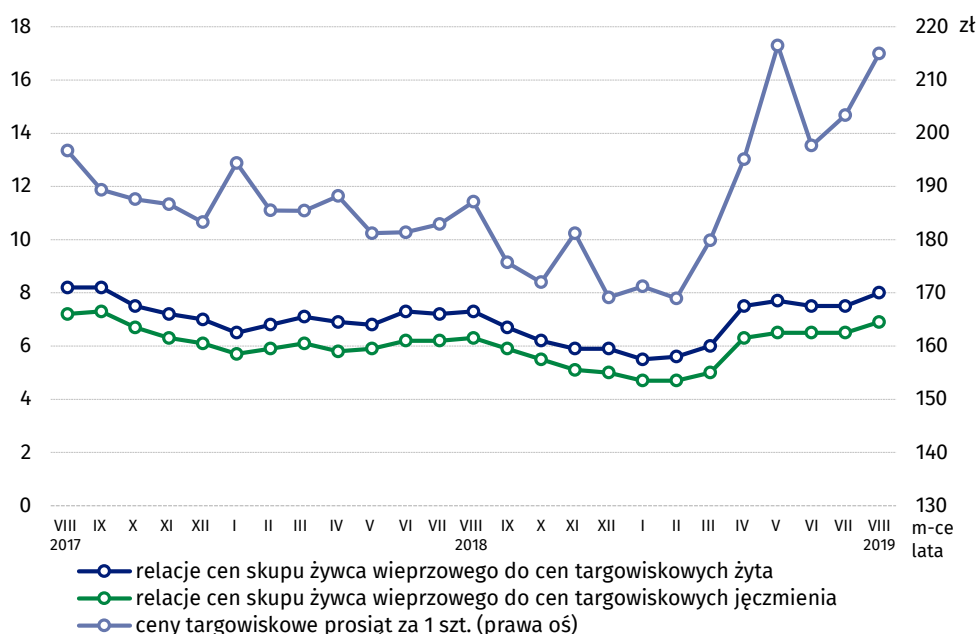

Ceny skupu **drobiu rzeźnego** kształtowały się na poziomie 4,10 zł/kg i były wyższe zarówno w skali miesiąca (o 1,5%), jak i w skali roku (0,7%).

Za 1 hl **mleka** płacono w skupie 130,62 zł. Cena mleka wzrosła zarówno w stosunku do poprzedniego miesiąca (o 0,4%), jak i w odniesieniu do sierpnia 2018 r. (o 0,6%).

Wykres 7. Ceny skupu drobiu rzeźnego i mleka

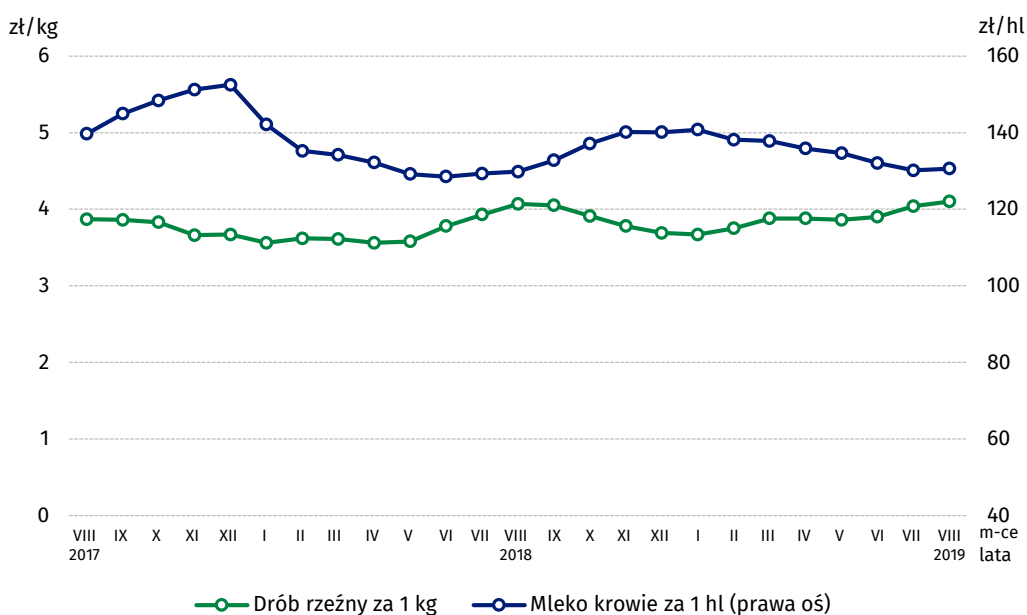

Zróżnicowanie poziomu cen podstawowych produktów rolnych w poszczególnych województwach przedstawiono w tabeli 3 dla cen skupu i w tabeli 4 dla cen uzyskiwanych przez rolników na targowiskach (arkusz Excel).

Opracowanie merytoryczne:
Departament Handlu i Usług
Małgorzata Kaczor
Tel: 22 608 35 34
e-mail: m.kaczor@stat.gov.pl

Rozpowszechnianie:
Rzecznik Prasowy Prezesa GUS
Karolina Banaszek
Tel: 22 608 34 75, 22 608 30 09
e-mail: rzecznik@stat.gov.pl

Wydział Współpracy z Mediami
Tel: 22 608 34 91, 22 608 38 04
e-mail: obslugaprasowa@stat.gov.pl



www.stat.gov.pl



[@GUS_STAT](https://twitter.com/GUS_STAT)



[@GlownyUrzadStatystyczny](https://www.facebook.com/GlownyUrzadStatystyczny)

Powiązane opracowania

[Informacja o sytuacji społeczno-gospodarczej kraju w 2018 r.](#)

[Skup i ceny produktów rolnych w 2018 roku](#)

[Ceny w gospodarce narodowej w latach 2013-2017](#)

Temat dostępny w bazach danych

[BDL – Ceny - Ceny w rolnictwie \(dane miesięczne i roczne\)](#)

[DBW – Ceny producentów - Ceny w rolnictwie \(dane miesięczne i roczne\)](#)

Ważniejsze pojęcia dostępne w słowniku

[Skup produktów rolnych](#)

[Ceny skupu](#)

[Targowisko](#)

[Ceny targowiskowe](#)