

Ceny produktów rolnych w grudniu 2024 r.

23.01.2025 r.

9,6%

wzrost cen skupu podstawowych produktów rolnych w porównaniu z grudniem 2023 r.

Ceny skupu podstawowych produktów rolnych¹ wzrosły w grudniu 2024 r. zarówno w stosunku do miesiąca poprzedniego (o 4,7%), jak i w porównaniu z analogicznym okresem ubiegłego roku (o 9,6%).

Wykres 1. Zmiany cen skupu podstawowych produktów rolnych w stosunku do miesiąca poprzedniego

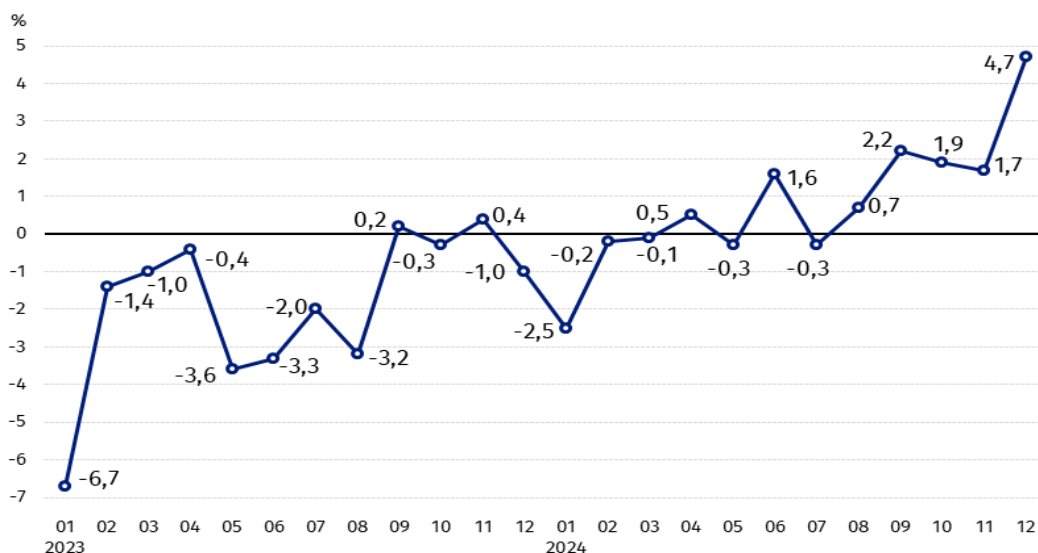

W grudniu 2024 r. w stosunku do listopada 2024 r. wzrosły ceny skupu wszystkich podstawowych produktów rolnych z wyjątkiem żywca wieprzowego

Wykres 2. Zmiany cen skupu podstawowych produktów rolnych w stosunku do analogicznego miesiąca poprzedniego roku

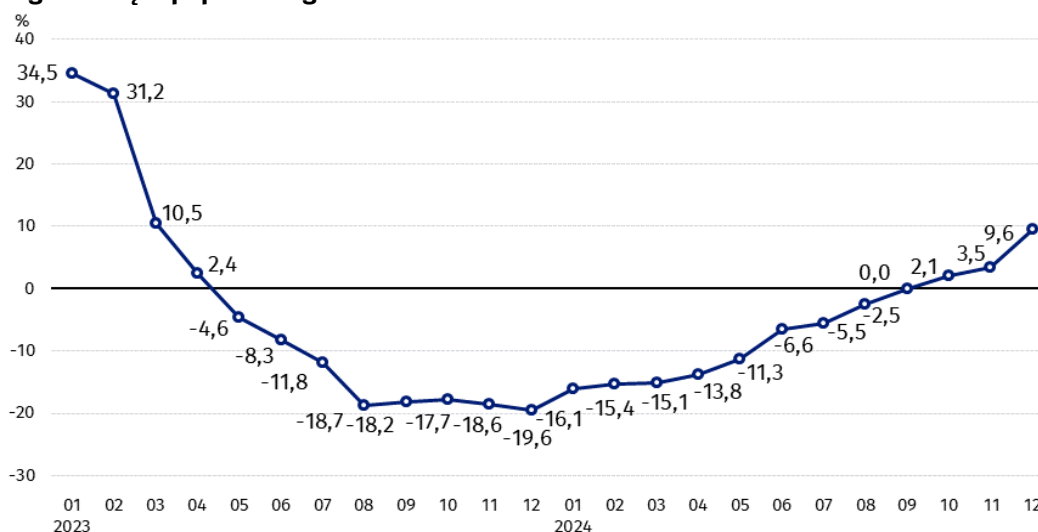

Ceny skupu podstawowych produktów rolnych, poza cenami żywca wieprzowego w grudniu 2024 r. były wyższe od notowanych w grudniu 2023 r.

¹ Pszenica, żyto, żywiec wołowy, żywiec wieprzowy, drób, mleko krowie

Ceny skupu i ceny uzyskiwane przez rolników na targowiskach

W grudniu 2024 r. w porównaniu z poprzednim miesiącem ceny produktów rolnych w skupie były wyższe z wyjątkiem żywca wieprzowego. Na targowiskach wzrosły ceny pszenicy, żyta, jęczmienia i pszenżyta, spadły natomiast ceny owsa, kukurydzy, ziemniaków oraz żywca wołowego.

W stosunku do analogicznego miesiąca poprzedniego roku, w grudniu 2024 r. zanotowano wzrost cen skupu większości produktów rolnych, natomiast na targowiskach droższy był jedynie wieprz. Na obu rynkach mniej płacono za jęczmień, owies i ziemniaki.

Tablica 1. Ceny produktów rolnych (bez VAT) w grudniu 2024 r.

Wyszczególnienie	Ceny skupu			Ceny targowiskowe		
	12 2024					
	w złotych	11 2024=100	12 2023=100	w złotych	11 2024=100	12 2023=100
Ziarno zbóż² – za 1 dt						
Pszenica	91,26	101,3	105,2	110,89	101,9	97,7
Żyto	68,33	108,0	107,3	85,55	101,5	98,9
Jęczmień	81,33	105,7	98,3	105,39	103,5	98,3
Pszenżyto	77,54	100,9	105,0	95,20	101,6	96,0
Owies	83,06	101,6	85,9	98,98	99,9	96,3
Kukurydza	82,85	115,3	110,7	119,07	98,9	96,5
Ziemniaki³ – za 1 dt	108,25	166,9	97,4	209,52	99,4	92,3
Żywiec rzeźny – za 1 kg						
Bydło (bez cieląt) ⁴	11,83	102,5	119,9	11,75	98,2	116,0
w tym młode bydło	12,23	102,3	118,8	.	.	.
Trzoda chlewna	6,26	98,5	83,9	.	.	.
Drób	5,58	100,4	107,3	.	.	.
Mleko – za 1 hl	259,06	111,0	122,5	.	.	.

Dane z zakresu skupu obliczono na podstawie informacji o wartości i ilości skupu realizowanego przez osoby prawne i samodzielne jednostki organizacyjne niemające osobowości prawnej (bez osób fizycznych).

Wskaźniki cen skupu oraz cen uzyskiwanych przez rolników na targowiskach obliczono na podstawie danych bezwzględnych wyrażonych z większą dokładnością niż podano w tablicach.

² Ceny skupu – bez ziarna siewnego.

³ Ceny skupu – ogółem (w tym: jadalne wczesne, sadzeniaki, jadalne późne, przemysłowe, w tym skrobiowe). Ceny targowiskowe – jadalne bez wczesnych.

⁴ Ceny targowiskowe – średnia ważona cena bydła rzeźnego obliczona przy przyjęciu struktury ilości skupu młodego bydła i krów rzeźnych.

Ceny ważniejszych produktów rolnych w grudniu 2024 r.

W grudniu 2024 r. za **pszenicę** w skupie płacono 91,26 zł za dt, tj. więcej niż w poprzednim miesiącu (o 1,3%), jak i w analogicznym okresie 2023 r. (o 5,2%). Na targowiskach cena pszenicy (110,89 zł za dt) wzrosła w stosunku do listopada 2024 r. o 1,9%, ale była o 2,3% niższa niż w grudniu 2023 r.

Cena **żyta** w skupie (68,33 zł za dt) była o 8% wyższa w porównaniu do listopada 2024 i o 7,3% w stosunku do grudnia 2024 r. W obrocie targowiskowym cena żyta (85,55 zł za dt) wzrosła w skali miesiąca (o 1,5%), ale spadła w skali roku (o 1,1%).

W grudniu 2024 r. za **ziemniaki** w skupie płacono 108,25 zł za dt, tj. o 66,9% więcej niż w poprzednim miesiącu, ale o 2,6% mniej niż w analogicznym okresie ub. roku. Znaczący wzrost cen w skali miesiąca wynikał ze zmiany struktury skupu w grudniu na korzyść droższych ziemniaków jadalnych. Na targowiskach cena ziemniaków (209,52 zł za dt) spadła o 0,6% w stosunku do listopada br. i o 7,7% w porównaniu z grudniem 2023 roku.

Cena **żywca wołowego** w skupie (11,83 zł za kg) była wyższa o 2,5% w skali miesiąca i o 19,9% – w skali roku. Na targowiskach żywiec wołowy (11,75 zł za kg) sprzedawano taniej porównaniu z listopadem 2023 r. (o 1,8%), natomiast drożej niż w grudniu 2023 (o 16,0%).

W grudniu 2024 r. za **żywiec wieprzowy** w skupie płacono 6,26 zł za kg, tj. o 1,5% mniej niż przed miesiącem i o 16,1% – niż przed rokiem.

Cena skupu **drobiu rzeźnego** (5,58 zł za kg) wzrosła o 0,4% w stosunku do listopada 2024 r., natomiast w porównaniu z grudniem 2023 r. wzrosła o 7,3%.

Za hl **mleka** płacono w skupie 259,06 zł, tj. o 11,0% więcej niż w poprzednim miesiącu i o 22,5% – niż przed rokiem.

Wykres 3. Ceny pszenicy i żyta w skupie i na targowiskach

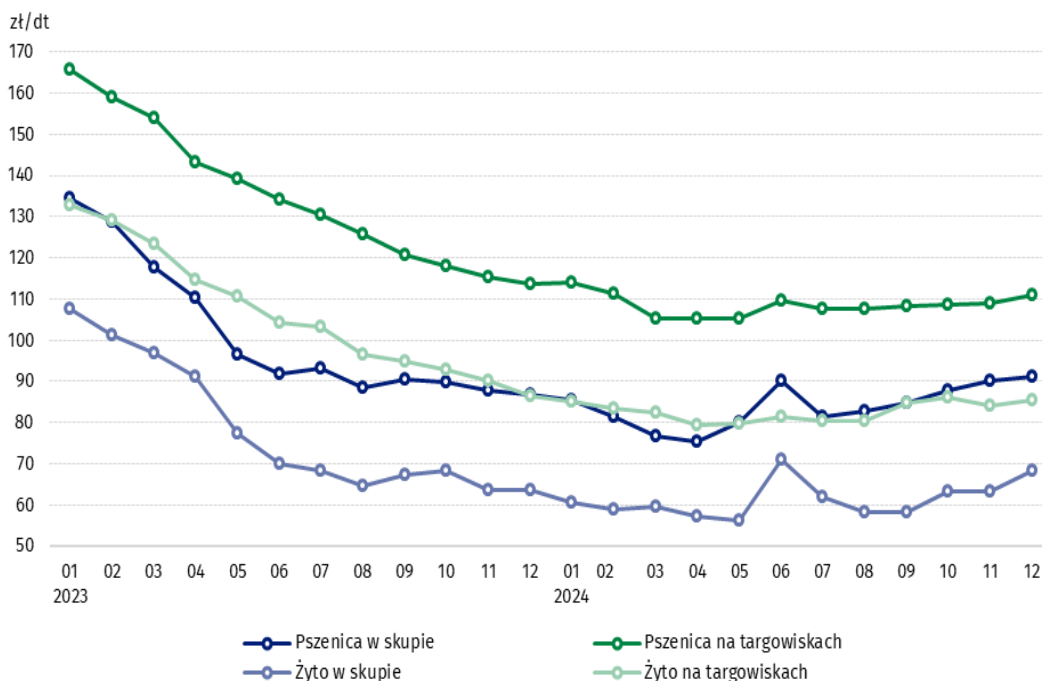

Wykres 4. Ceny ziemniaków w skupie i na targowiskach

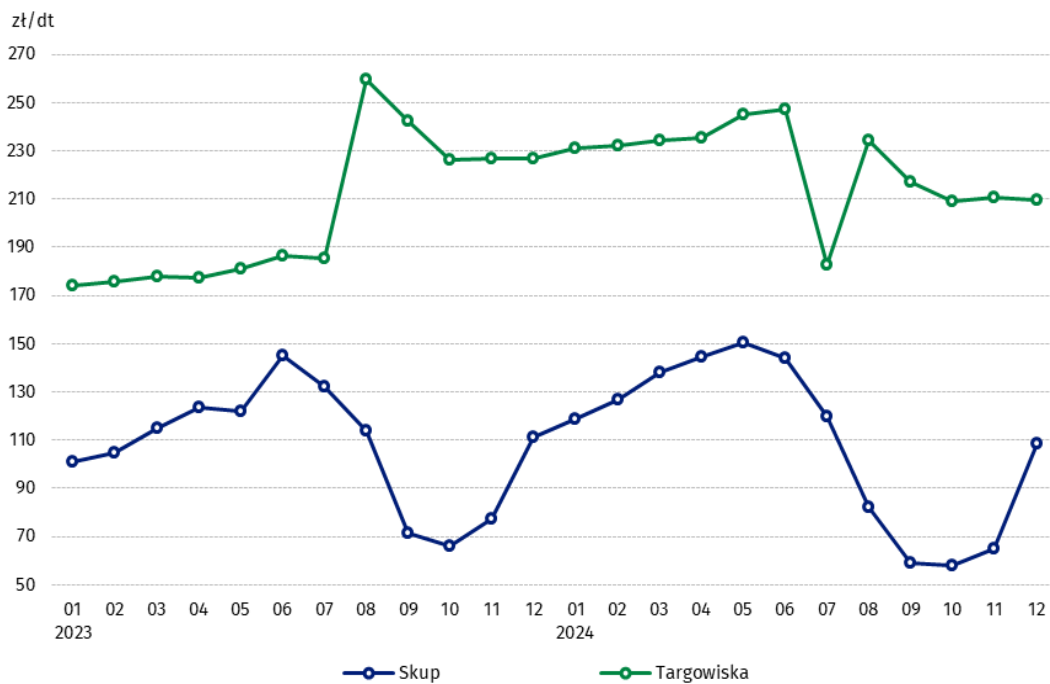

Wykres 5. Ceny żywca wołowego i wieprzowego w skupie i na targowiskach

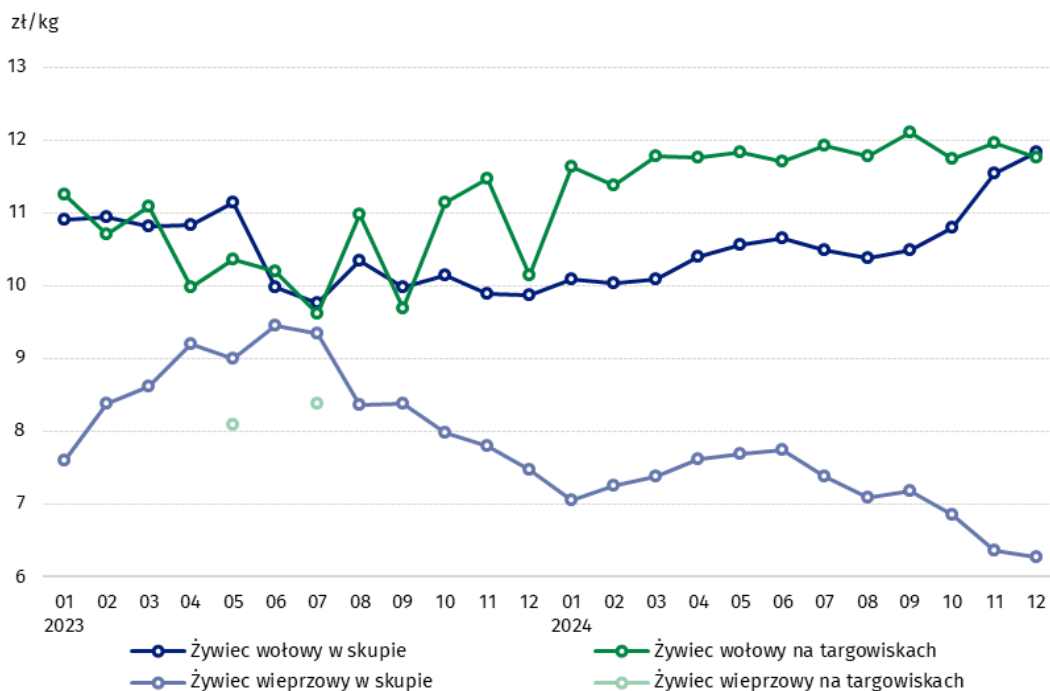

Wykres 6. Ceny skupu drobiu rzeźnego i mleka

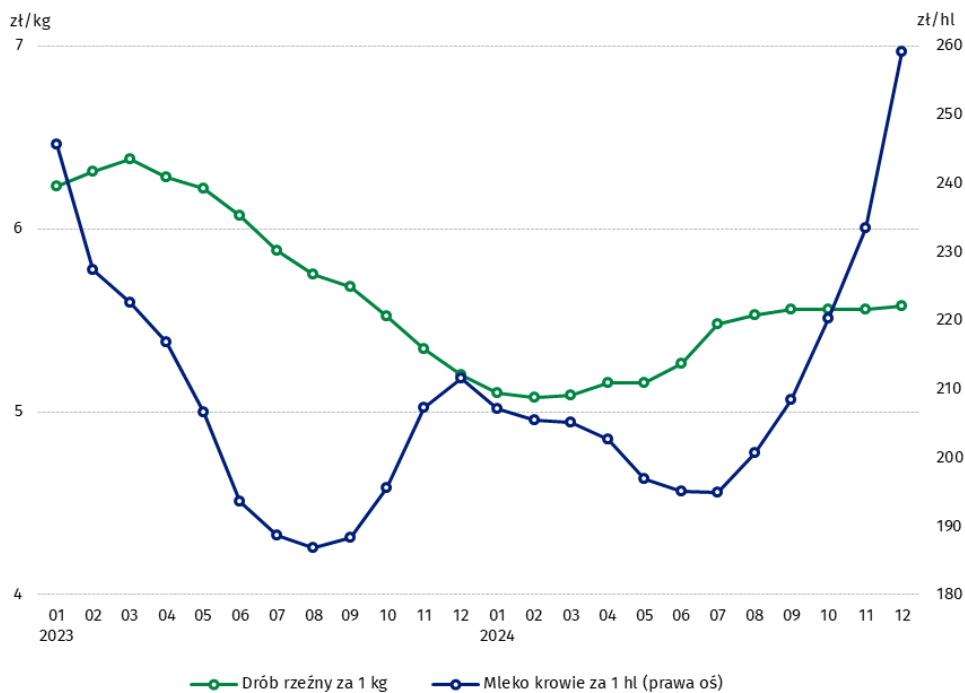

Zróżnicowanie poziomu cen podstawowych produktów rolnych w poszczególnych województwach przedstawiono w tabelicy 2 dla cen skupu i w tabelicy 3 dla cen uzyskiwanych przez rolników na targowiskach (arkusz Excel).

W przypadku cytowania danych Głównego Urzędu Statystycznego prosimy o zamieszczenie informacji: „Źródło danych GUS”, a w przypadku publikowania obliczeń dokonanych na danych opublikowanych przez GUS prosimy o zamieszczenie informacji: „Opracowanie własne na podstawie danych GUS”.

Opracowanie merytoryczne:
Departament Handlu i Usług

Dyrektor Ewa Adach-Stankiewicz

Tel: 22 608 31 24

Rozpowszechnianie:

Wydział Współpracy z Mediami

Tel. komórkowy: +48 695 255 032

Tel. stacjonarne: +48 22 608 38 04, +48 22 449 41 45,
+48 22 608 30 09

e-mail: obslugaprasowa@stat.gov.pl



stat.gov.pl



@GUS_STAT



@GlownyUrzadStatystyczny



gus_stat



glownyurządstatystycznygus



glownyurządstatystyczny

Powiązane opracowania

[Sytuacja społeczno-gospodarcza kraju w 2024 r.](#)

[Skup i ceny produktów rolnych w 2023 roku](#)

Temat dostępny w bazach danych

[BDL – Ceny - Ceny w rolnictwie \(dane miesięczne i roczne\)](#)

[DBW – Ceny producentów - Ceny w rolnictwie \(dane miesięczne i roczne\)](#)

Ważniejsze pojęcia dostępne w słowniku

[Skup produktów rolnych](#)

[Ceny skupu](#)

[Targowisko](#)

[Ceny targowiskowe](#)