

Ceny produktów rolnych w listopadzie 2024 r.

20.12.2024 r.



3,5%

wzrost cen skupu podstawowych produktów rolnych w porównaniu z listopadem 2023 r.

Ceny skupu podstawowych produktów rolnych¹ wzrosły w listopadzie 2024 r. zarówno w stosunku do miesiąca poprzedniego (o 1,7%), jak i w porównaniu z analogicznym okresem ubiegłego roku (o 3,5%).

Wykres 1. Zmiany cen skupu podstawowych produktów rolnych w stosunku do miesiąca poprzedniego

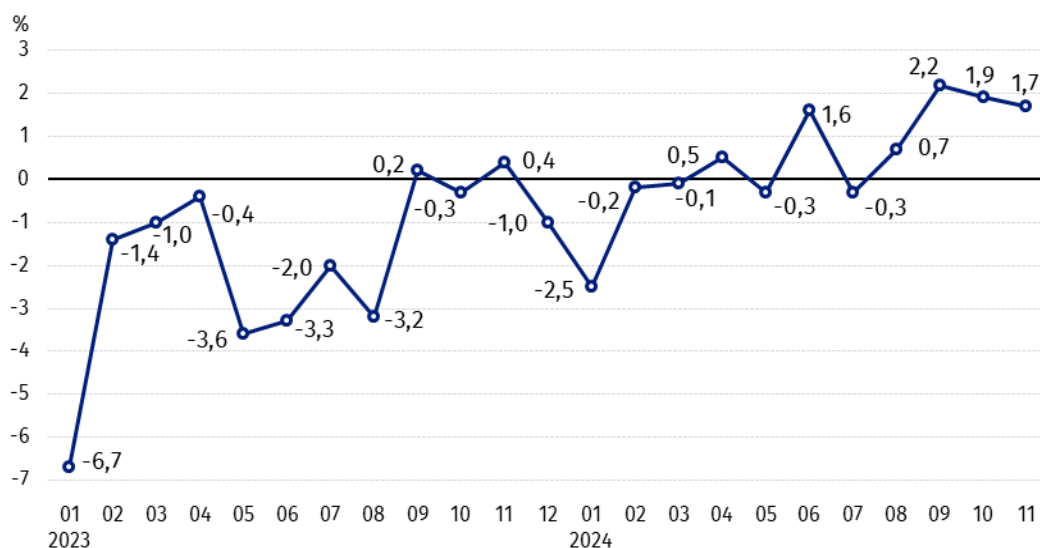

W listopadzie 2024 r. w stosunku do października 2024 r. wzrosły ceny skupu pszenicy, żyta, żywca wołowego i mleka

Wykres 2. Zmiany cen skupu podstawowych produktów rolnych w stosunku do analogicznego miesiąca poprzedniego roku

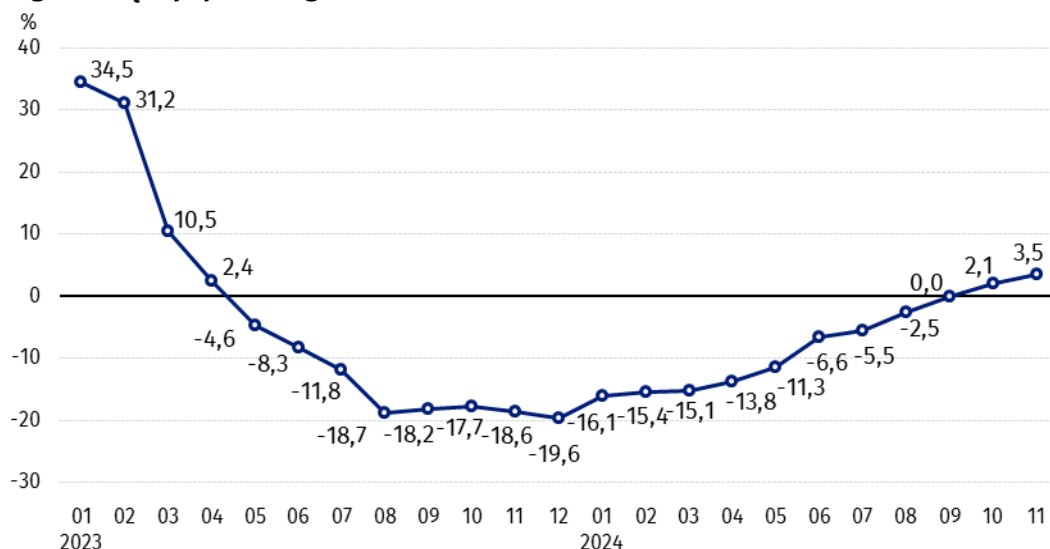

Ceny skupu podstawowych produktów rolnych, poza cenami żyta i żywca wieprzowego w listopadzie 2024 r. były wyższe od notowanych w listopadzie 2023 r.

¹ Pszenica, żyto, żywec wołowy, żywec wieprzowy, drób, mleko krowie

Ceny skupu i ceny uzyskiwane przez rolników na targowiskach

W listopadzie 2024 r. w porównaniu z poprzednim miesiącem zarówno w skupie, jak i na targowiskach ceny większości produktów rolnych były wyższe. W skali miesiąca spadły ceny owsa i żywca wieprzowego w skupie, żyta i pszenżyta na targowiskach oraz jęczmienia na obu rynkach.

W stosunku do analogicznego miesiąca poprzedniego roku, w listopadzie 2024 r. zanotowano wzrost cen skupu większości produktów rolnych, natomiast na targowiskach droższy był jedynie żywiec wołowy. Na obu rynkach mniej płacono za żyto, jęczmień, owies i ziemniaki.

Tablica 1. Ceny produktów rolnych (bez VAT) w listopadzie 2024 r.

Wyszczególnienie	Ceny skupu			Ceny targowiskowe		
	11 2024					
	w złotych	10 2024=100	11 2023=100	w złotych	10 2024=100	11 2023=100
Ziarno zbóż² – za 1 dt						
Pszenica	90,13	102,5	102,5	108,85	100,0	94,3
Żyto	63,29	100,2	99,2	84,26	98,0	93,4
Jęczmień	76,95	96,8	92,9	101,83	99,8	94,1
Pszonżyto	76,86	99,3	105,0	93,71	99,4	94,4
Owies	81,74	96,0	85,4	99,05	100,6	96,6
Kukurydza	71,84	117,3	117,7	120,39	100,4	90,9
Ziemniaki³ – za 1 dt	64,86	112,2	84,1	210,75	100,8	92,8
Żywiec rzeźny – za 1 kg						
Bydło (bez cieląt) ⁴	11,54	106,9	116,8	11,96	102,0	104,4
w tym młode bydło	11,95	107,7	117,2	.	.	.
Trzoda chlewna	6,36	92,7	81,5	.	.	.
Drób	5,56	100,0	104,1	.	.	.
Mleko – za 1 hl	233,47	106,0	112,7	.	.	.

Dane z zakresu skupu obliczono na podstawie informacji o wartości i ilości skupu realizowanego przez osoby prawne i samodzielne jednostki organizacyjne niemające osobowości prawnej (bez osób fizycznych).

Wskaźniki cen skupu oraz cen uzyskiwanych przez rolników na targowiskach obliczono na podstawie danych bezwzględnych wyrażonych z większą dokładnością niż podano w tablicach.

² Ceny skupu – bez ziarna siewnego.

³ Ceny skupu – ogółem (w tym: jadalne wczesne, sadzeniaki, jadalne późne, przemysłowe, w tym skrobiowe). Ceny targowiskowe – jadalne bez wczesnych.

⁴ Ceny targowiskowe – średnia ważona cena bydła rzeźnego obliczona przy przyjęciu struktury ilości skupu młodego bydła i krów rzeźnych.

Ceny ważniejszych produktów rolnych w listopadzie 2024 r.

W listopadzie 2024 r. za **pszenicę** w skupie płacono 90,13 zł za dt, tj. więcej niż w październiku br., jak i w analogicznym okresie ub. roku (o 2,5%). Na targowiskach cena pszenicy (108,85 zł za dt) nie zmieniła się w stosunku do poprzedniego miesiąca, ale była o 5,7% niższa niż w listopadzie 2023 r.

Żyto w skupie (63,29 zł za dt) sprzedawano drożej niż w październiku br. (o 0,2%), ale taniej niż w listopadzie 2023 r. (o 0,8%). W obrocie targowiskowym cena żyta (84,26 zł za dt) spadła zarówno w skali miesiąca (o 2,0%), jak i w skali roku (o 6,6%).

W listopadzie 2024 r. za **ziemniaki** w skupie płacono 64,86 zł za dt, tj. o 12,2% więcej niż w poprzednim miesiącu, ale o 15,9% mniej niż w analogicznym okresie ub. roku. Na targowiskach cena ziemniaków (210,75 zł za dt) wzrosła o 0,8% w stosunku do października br., lecz spadła o 7,2% w porównaniu z listopadem 2023 roku.

Cena **żywca wołowego** w skupie (11,54 zł za kg) była wyższa o 6,9% w skali miesiąca i o 16,8% – w skali roku. Na targowiskach żywiec wołowy (11,96 zł za kg) sprzedawano drożej zarówno w porównaniu z październikiem br. (o 2,0%), jak i z analogicznym okresem ub. roku (o 4,4%).

W listopadzie 2024 r. za **żywiec wieprzowy** w skupie płacono 6,36 zł za kg, tj. o 7,3% mniej niż przed miesiącem i o 18,5% – niż przed rokiem.

Cena skupu **drobiu rzeźnego** (5,56 zł za kg) nie zmieniła się w stosunku do października 2024 r., natomiast w porównaniu z listopadem 2023 r. wzrosła o 4,1%.

Za hl **mleka** płacono w skupie 233,47 zł, tj. o 6,0% więcej niż w poprzednim miesiącu i o 12,7% – niż przed rokiem.

Wykres 3. Ceny pszenicy i żyta w skupie i na targowiskach

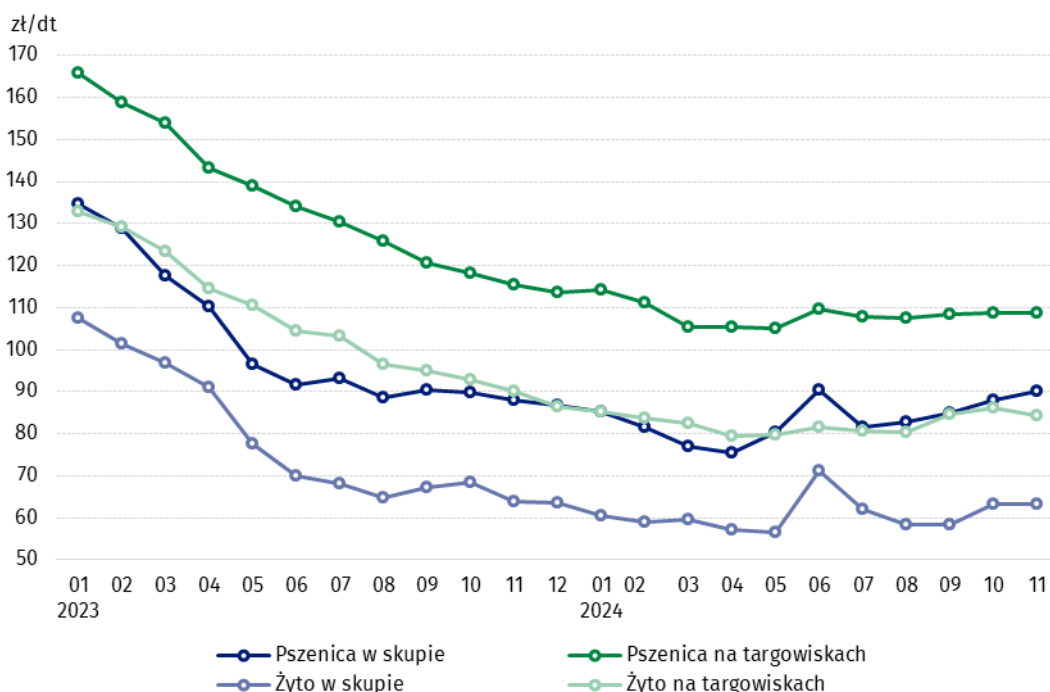

Wykres 4. Ceny ziemiaków w skupie i na targowiskach

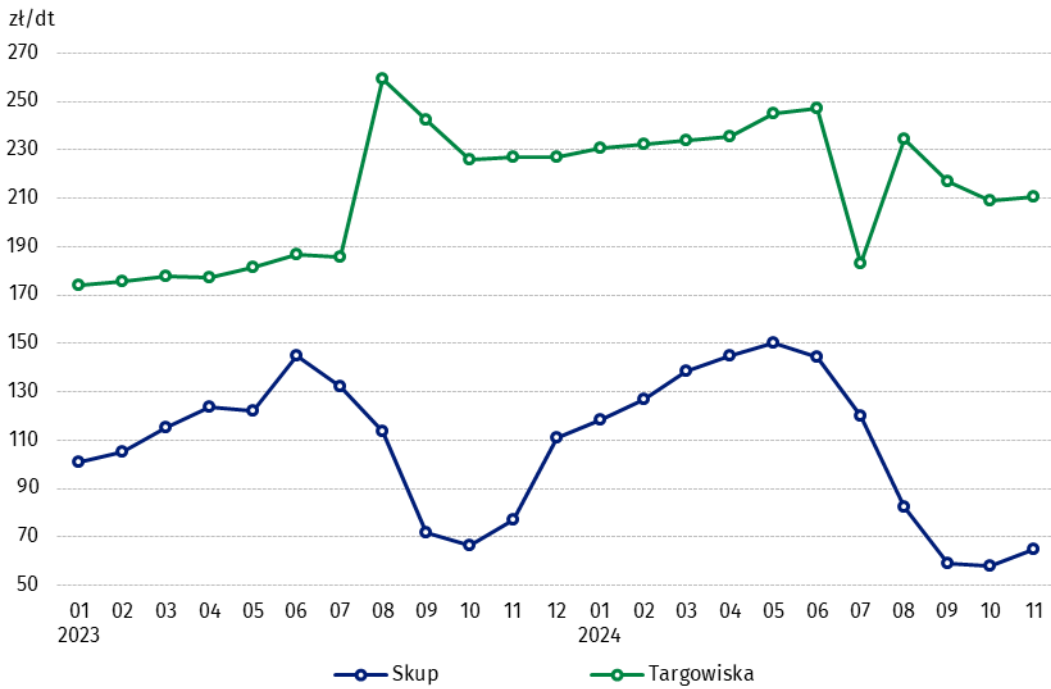

Wykres 5. Ceny żywca wołowego i wieprzowego w skupie i na targowiskach

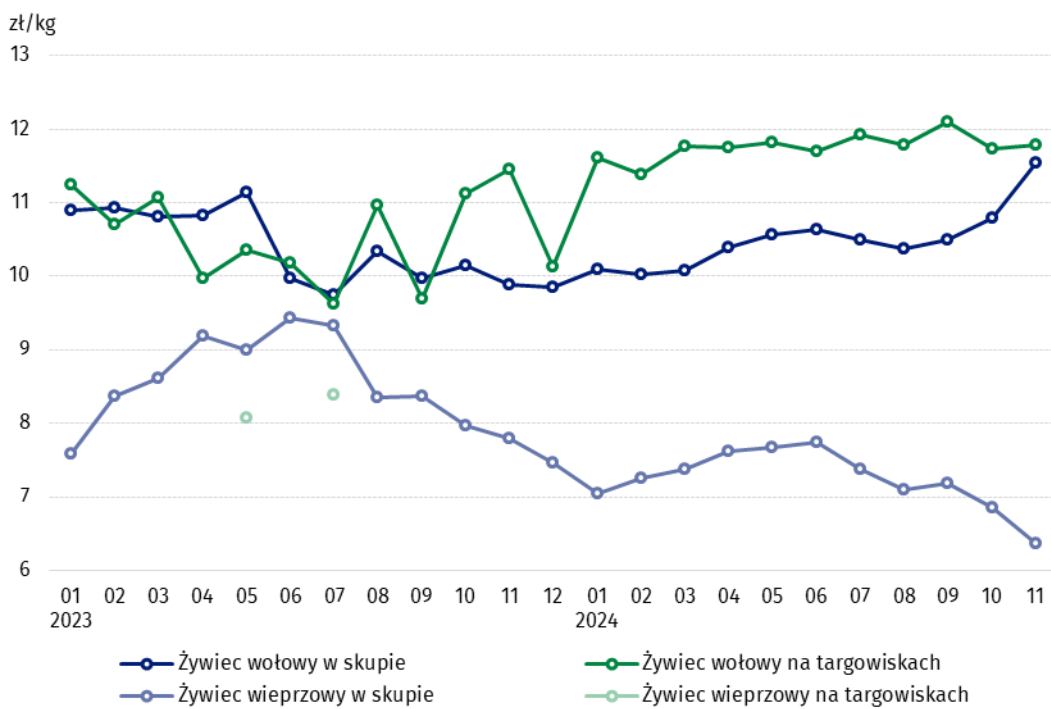

Wykres 6. Ceny skupu drobiu rzeźnego i mleka

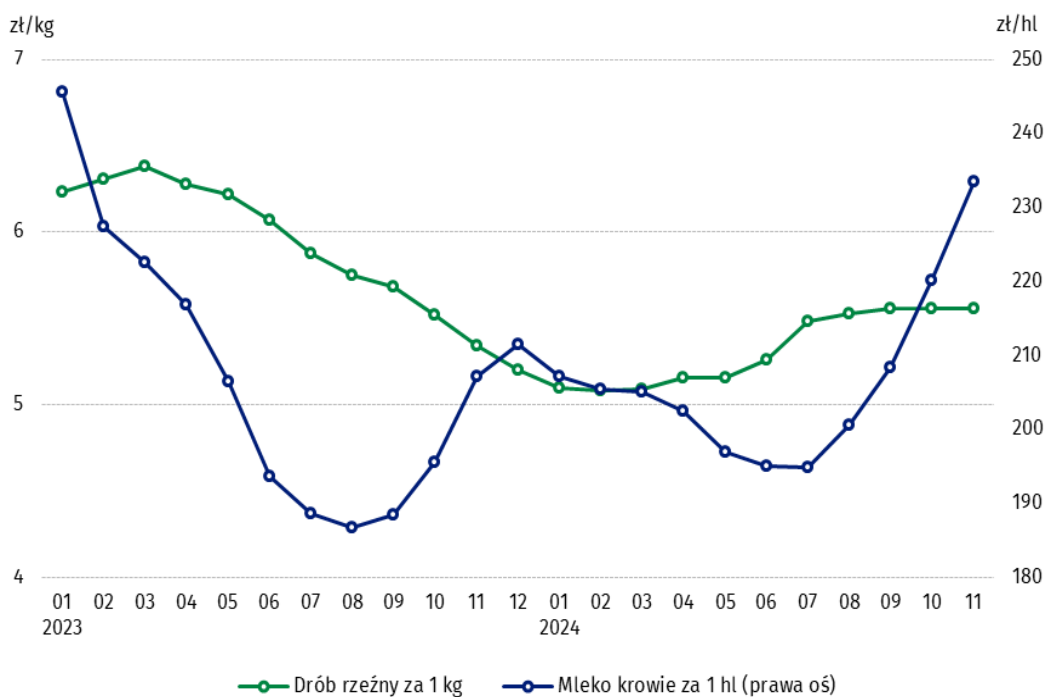

Zróżnicowanie poziomu cen podstawowych produktów rolnych w poszczególnych województwach przedstawiono w tabeli 2 dla cen skupu i w tabeli 3 dla cen uzyskiwanych przez rolników na targowiskach (arkusz Excel).

W przypadku cytowania danych Głównego Urzędu Statystycznego prosimy o zamieszczenie informacji: „Źródło danych GUS”, a w przypadku publikowania obliczeń dokonanych na danych opublikowanych przez GUS prosimy o zamieszczenie informacji: „Opracowanie własne na podstawie danych GUS”.

Opracowanie merytoryczne:

Departament Handlu i Usług

Dyrektor Ewa Adach-Stankiewicz

Tel: 22 608 31 24

Rozpowszechnianie:

Wydział Współpracy z Mediami

Tel. komórkowy: +48 695 255 032

Tel. stacjonarne: +48 22 608 38 04, +48 22 449 41 45,
+48 22 608 30 09

e-mail: obslugaprasowa@stat.gov.pl



stat.gov.pl



@GUS_STAT



@GlownyUrzadStatystyczny



gus_stat



glownyurządstatystycznygus



glownyurządstatystyczny

Powiązane opracowania

[Sytuacja społeczno-gospodarcza kraju w 2024 r.](#)

[Skup i ceny produktów rolnych w 2023 roku](#)

Temat dostępny w bazach danych

[BDL – Ceny - Ceny w rolnictwie \(dane miesięczne i roczne\)](#)

[DBW – Ceny producentów - Ceny w rolnictwie \(dane miesięczne i roczne\)](#)

Ważniejsze pojęcia dostępne w słowniku

[Skup produktów rolnych](#)

[Ceny skupu](#)

[Targowisko](#)

[Ceny targowiskowe](#)