

# Ceny produktów rolnych w październiku 2024 r.

25.11.2024 r.

**2,1%**

wzrost cen skupu podstawowych produktów rolnych w porównaniu z październikiem 2023 r.

Ceny skupu podstawowych produktów rolnych<sup>1</sup> wzrosły w październiku 2024 r. zarówno w stosunku do miesiąca poprzedniego (o 1,9%), jak i w porównaniu z analogicznym okresem ubiegłego roku (o 2,1%).

**Wykres 1. Zmiany cen skupu podstawowych produktów rolnych w stosunku do miesiąca poprzedniego**

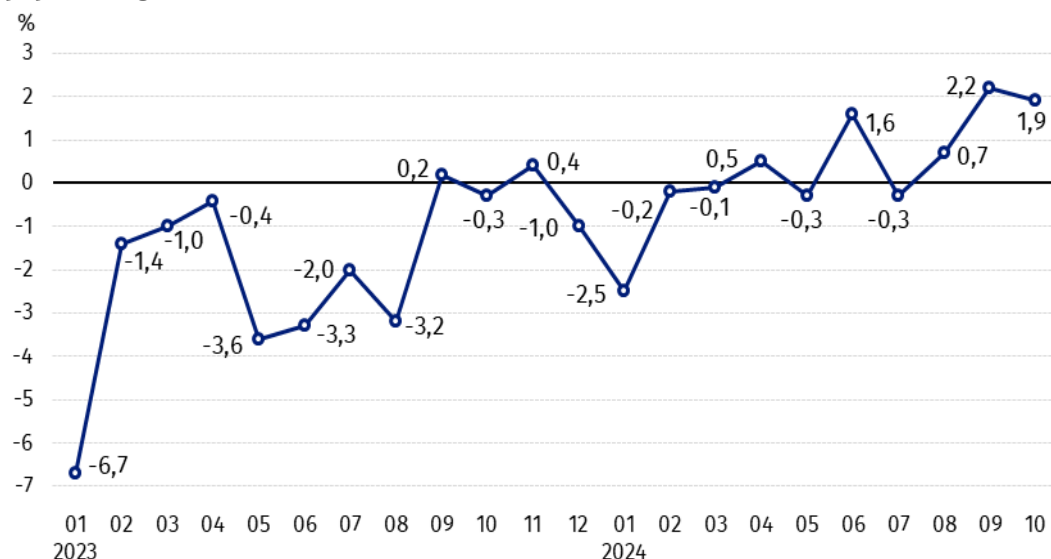

W październiku 2024 r. w stosunku do września 2024 r. wzrosły ceny skupu wszystkich podstawowych produktów rolnych z wyjątkiem żywca wieprzowego i drobiu

**Wykres 2. Zmiany cen skupu podstawowych produktów rolnych w stosunku do analogicznego miesiąca poprzedniego roku**

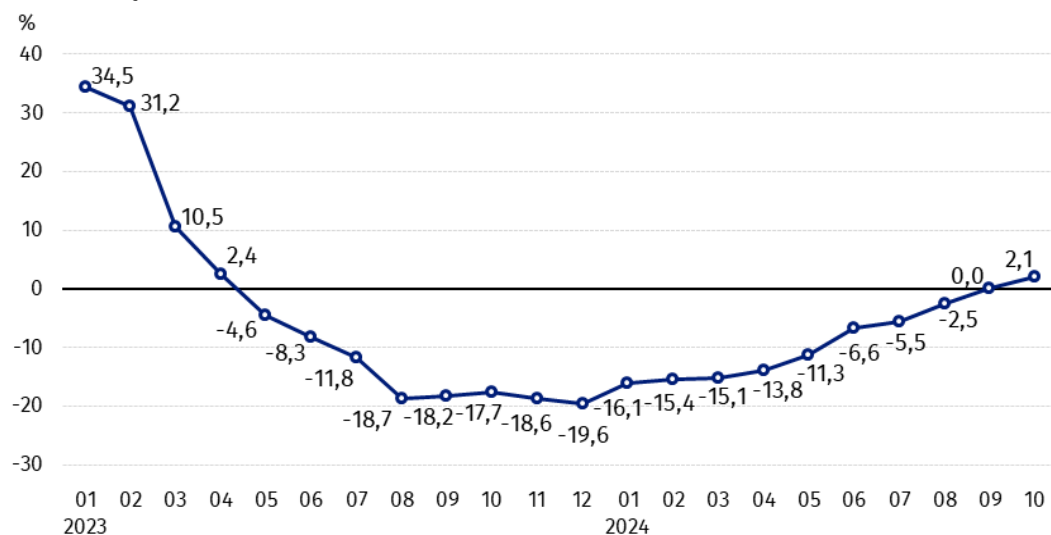

Ceny skupu podstawowych produktów rolnych, poza cenami pszenicy, żyta i żywca wieprzowego w październiku 2024 r. były wyższe od notowanych w październiku 2023 r.

<sup>1</sup> Pszenica, żyto, żywiec wołowy, żywiec wieprzowy, drób, mleko krowie

## Ceny skupu i ceny uzyskiwane przez rolników na targowiskach

W październiku 2024 r. w porównaniu z poprzednim miesiącem zarówno w skupie, jak i na targowiskach wzrosły ceny zbóż (poza owsem i kukurydzą na targowiskach). W skali miesiąca płacono więcej również za żywiec wołowy i mleko w skupie. Spadły natomiast ceny skupu żywca wieprzowego, ceny targowiskowe żywca wołowego oraz ziemniaków na obu rynkach.

W stosunku do analogicznego miesiąca poprzedniego roku, w październiku 2024 r. zanotowano spadek cen skupu i cen na targowiskach większości produktów rolnych. Wzrosły ceny owsa, kukurydzy, drobiu i mleka w skupie oraz żywca wołowego na obu rynkach.

**Tablica 1. Ceny produktów rolnych (bez VAT) w październiku 2024 r.**

Wyszczególnienie	Ceny skupu			Ceny targowiskowe		
	10 2024					
	w złotych	09 2024=100	10 2023=100	w złotych	09 2024=100	10 2023=100
<b>Ziarno zbóż<sup>2</sup> – za 1 dt</b>						
Pszenica	87,95	103,7	97,8	108,80	100,5	92,1
Żyto	63,15	108,5	92,5	86,01	101,5	92,6
Jęczmień	79,46	100,9	96,8	102,01	100,4	93,4
Pszonżyto	77,37	103,4	97,2	94,28	100,8	92,3
Owies	85,18	108,5	103,1	98,42	99,8	96,6
Kukurydza	61,26	105,5	112,3	119,92	97,1	87,5
<b>Ziemniaki<sup>3</sup> – za 1 dt</b>	57,81	98,0	87,2	209,03	96,4	92,4
<b>Żywiec rzeźny – za 1 kg</b>						
Bydło (bez cieląt) <sup>4</sup>	10,79	102,9	106,4	11,73	96,9	105,4
w tym młode bydło	11,10	102,7	105,4	.	.	.
Trzoda chlewna	6,85	95,4	86,0	.	.	.
Drób	5,56	100,0	100,8	.	.	.
<b>Mleko – za 1 hl</b>	220,23	105,7	112,6	.	.	.

Dane z zakresu skupu obliczono na podstawie informacji o wartości i ilości skupu realizowanego przez osoby prawne i samodzielne jednostki organizacyjne niemające osobowości prawnej (bez osób fizycznych).

Wskaźniki cen skupu oraz cen uzyskiwanych przez rolników na targowiskach obliczono na podstawie danych bezwzględnych wyrażonych z większą dokładnością niż podano w tablicach.

<sup>2</sup> Ceny skupu – bez ziarna siewnego.

<sup>3</sup> Ceny skupu – ogółem (w tym: jadalne wczesne, sadzeniaki, jadalne późne, przemysłowe, w tym skrobiowe). Ceny targowiskowe – jadalne bez wczesnych.

<sup>4</sup> Ceny targowiskowe – średnia ważona cena bydła rzeźnego obliczona przy przyjęciu struktury ilości skupu młodego bydła i krów rzeźnych.

### Ceny ważniejszych produktów rolnych w październiku 2024 r.

W październiku 2024 r. cena **pszenicy** w skupie (87,95 zł za dt) była o 3,7% wyższa w stosunku do września br., natomiast w porównaniu z analogicznym okresem ub. roku spadła o 2,2%. Na targowiskach za pszenicę płacono 108,80 zł za dt, tj. o 0,5% więcej niż przed miesiącem, lecz o 7,9% mniej niż przed rokiem.

**Żyto** w skupie (63,15 zł za dt) sprzedawano drożej niż we wrześniu br. (o 8,5%), ale taniej niż w październiku 2023 r. (o 7,5%). W obrocie targowiskowym cena żyta (86,01 zł za dt) wzrosła w skali miesiąca (o 1,5%), lecz spadła w skali roku (o 7,4%).

W październiku 2024 r. za **ziemniaki** w skupie płacono 57,81 zł za dt, tj. o 2,0% mniej niż we wrześniu br. i o 12,8% – niż w analogicznym okresie ub. roku. Na targowiskach cena ziemniaków (209,03 zł za dt) spadła zarówno w stosunku do września br. (o 3,6%), jak i października 2023 roku (o 7,6%).

Cena **żywca wołowego** w skupie (10,79 zł za kg) była wyższa o 2,9% w skali miesiąca i o 6,4 – w skali roku. Na targowiskach żywiec wołowy (11,73 zł za kg) sprzedawano taniej w porównaniu z wrześniem br. (o 3,1%), ale drożej niż w analogicznym okresie ub. roku (o 5,4%).

W październiku 2024 r. za **żywiec wieprzowy** w skupie płacono 6,85 zł za kg, tj. o 4,6% mniej niż przed miesiącem i o 14,0% – niż przed rokiem.

Cena skupu **drobiu rzeźnego** (5,56 zł za kg) nie zmieniła się w stosunku do września 2024 r., natomiast w porównaniu z październikiem 2023 r. wzrosła o 0,8%.

Za hl **mleka** płacono w skupie 220,23 zł, tj. o 5,7% więcej niż w poprzednim miesiącu i o 12,6% – niż przed rokiem.

Wykres 3. Ceny pszenicy i żyta w skupie i na targowiskach

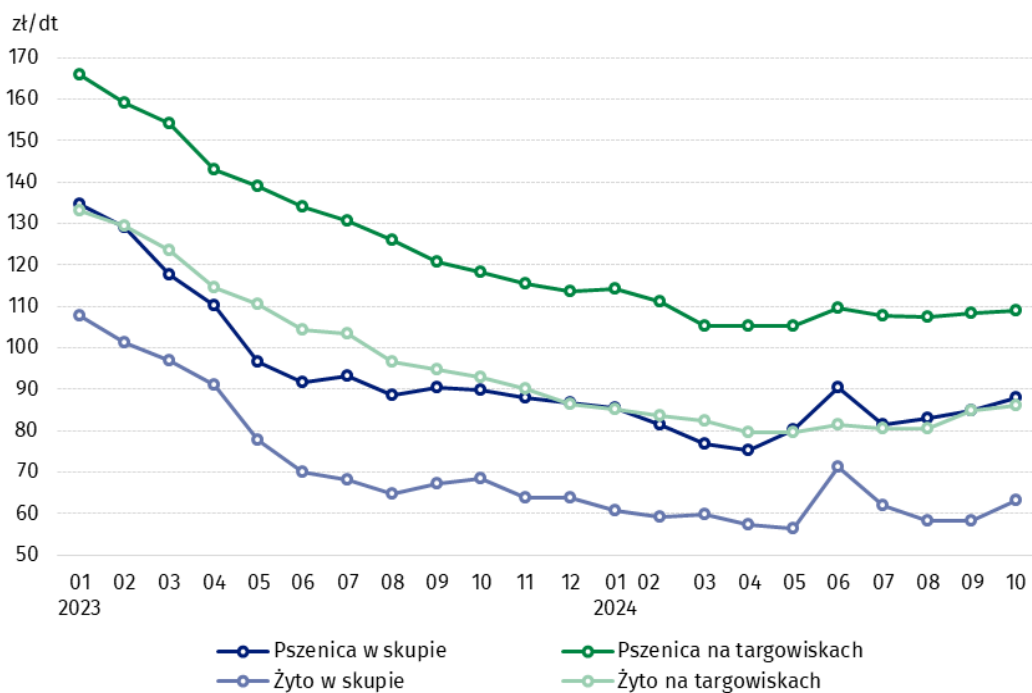

**Wykres 4. Ceny ziemniaków w skupie i na targowiskach**

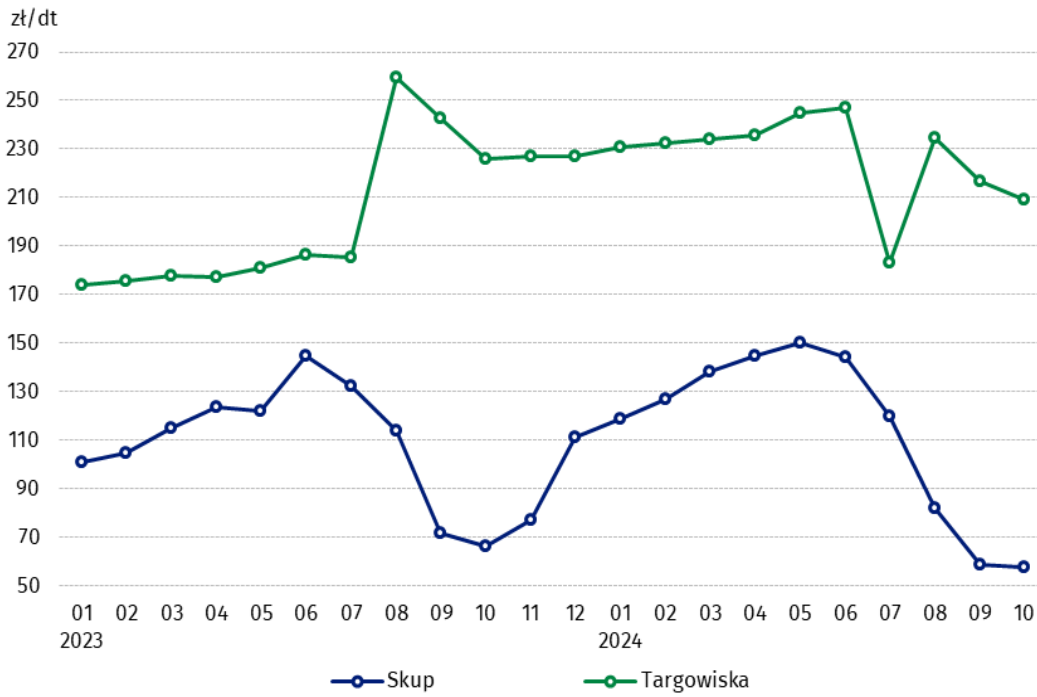

**Wykres 5. Ceny żywca wołowego i wieprzowego w skupie i na targowiskach**

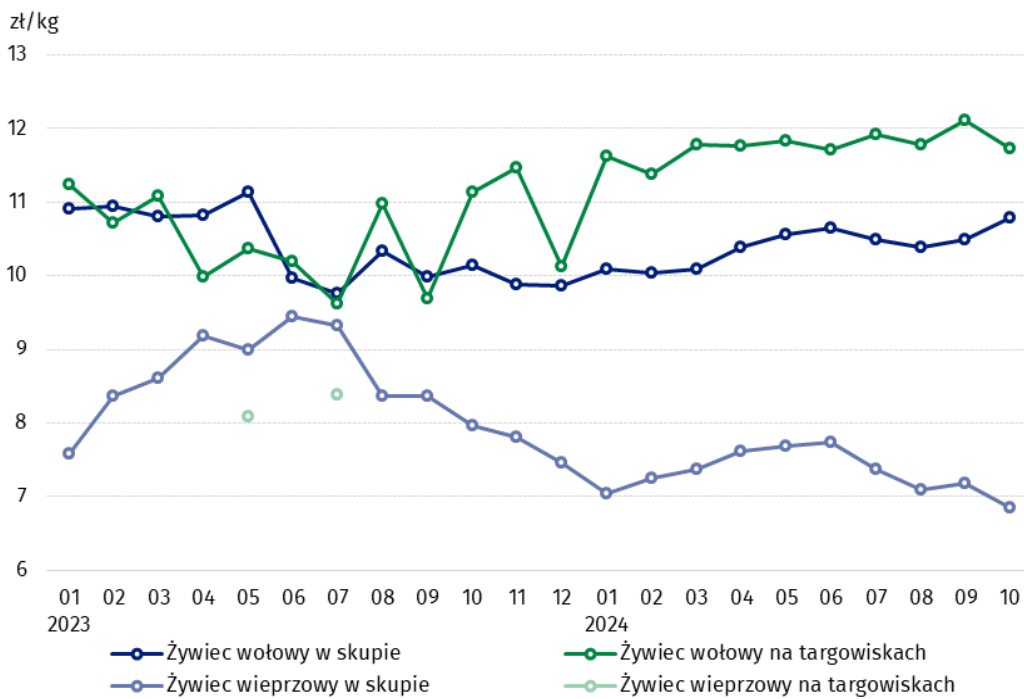

**Wykres 6. Ceny skupu drobiu rzeźnego i mleka**

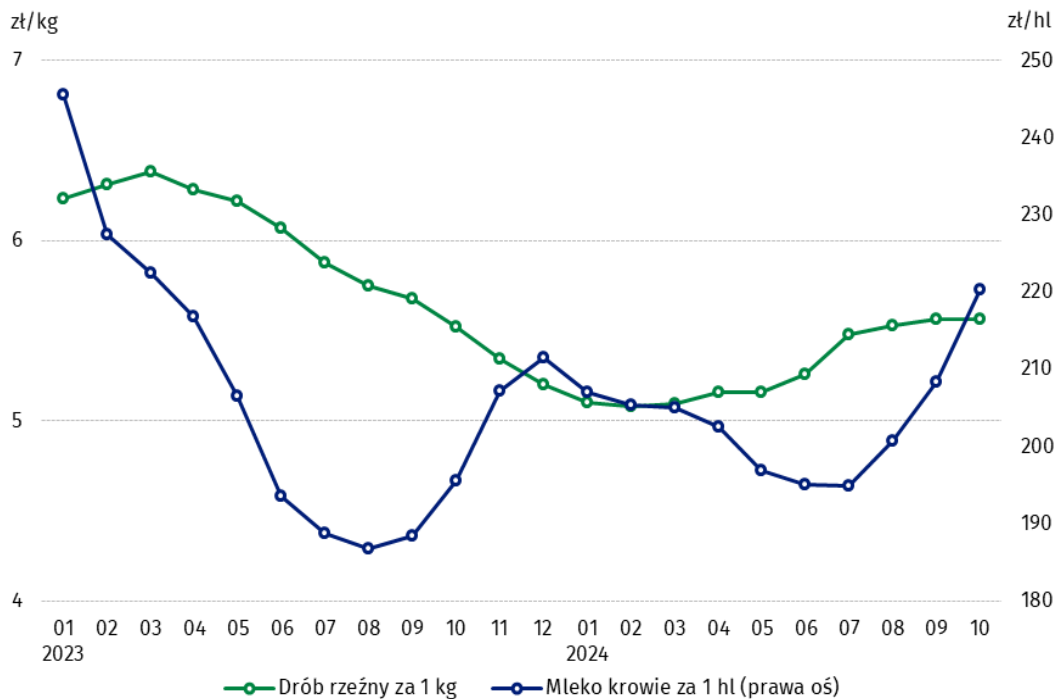

Zróżnicowanie poziomu cen podstawowych produktów rolnych w poszczególnych województwach przedstawiono w tabeli 2 dla cen skupu i w tabeli 3 dla cen uzyskiwanych przez rolników na targowiskach (arkusz Excel).

W przypadku cytowania danych Głównego Urzędu Statystycznego prosimy o zamieszczenie informacji: „Źródło danych GUS”, a w przypadku publikowania obliczeń dokonanych na danych opublikowanych przez GUS prosimy o zamieszczenie informacji: „Opracowanie własne na podstawie danych GUS”.

Opracowanie merytoryczne:  
**Departament Handlu i Usług**

**Dyrektor Ewa Adach-Stankiewicz**

Tel: 22 608 31 24

Rozpowszechnianie:

**Wydział Współpracy z Mediami**

Tel. komórkowy: +48 695 255 032

Tel. stacjonarne: +48 22 608 38 04, +48 22 449 41 45,  
+48 22 608 30 09

**e-mail: [obslugaprasowa@stat.gov.pl](mailto:obslugaprasowa@stat.gov.pl)**



stat.gov.pl



@GUS\_STAT



@GlownyUrzadStatystyczny



gus\_stat



glownyurządstatystycznygus



glownyurządstatystyczny

#### **Powiązane opracowania**

[Sytuacja społeczno-gospodarcza kraju w 2024 r.](#)

[Skup i ceny produktów rolnych w 2023 roku](#)

#### **Temat dostępny w bazach danych**

[BDL – Ceny - Ceny w rolnictwie \(dane miesięczne i roczne\)](#)

[DBW – Ceny producentów - Ceny w rolnictwie \(dane miesięczne i roczne\)](#)

#### **Ważniejsze pojęcia dostępne w słowniku**

[Skup produktów rolnych](#)

[Ceny skupu](#)

[Targowisko](#)

[Ceny targowiskowe](#)