

20.04.2021 r.

Ceny produktów rolnych w marcu 2021 r.

↑ 5,3%

wzrost cen skupu podstawowych produktów rolnych w porównaniu z marcem 2020 r.

Ceny skupu podstawowych produktów rolnych¹, wzrosły w marcu 2021 r. zarówno w stosunku do miesiąca poprzedniego (o 6,2%), jak i w porównaniu z analogicznym miesiącem ubiegłego roku (o 5,3%).

Wykres 1. Zmiany cen skupu podstawowych produktów rolnych w stosunku do poprzedniego miesiąca

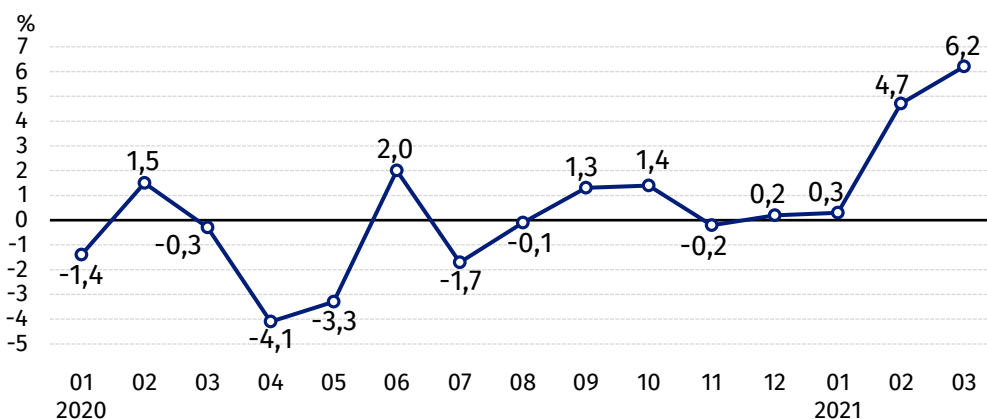

W marcu 2021 r. ceny skupu większości podstawowych produktów rolnych były wyższe niż przed miesiącem

Wykres 2. Zmiany cen skupu podstawowych produktów rolnych w stosunku do analogicznego miesiąca poprzedniego roku

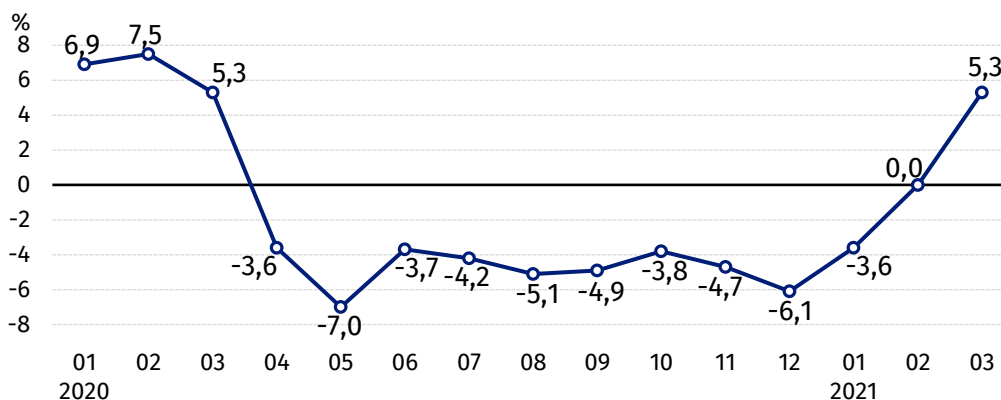

Ceny skupu podstawowych produktów rolnych, poza cenami żywca wieprzowego, w marcu 2021 r. były wyższe od notowanych w marcu 2020 r.

Ceny skupu

W marcu 2021 r. w porównaniu z lutym 2021 r. wzrosły ceny skupu większości produktów rolnych, z wyjątkiem cen owsa i żywca wołowego.

¹ Pszenica, żyto, żywiec wołowy, żywiec wieprzowy, drób, mleko krowie

Ceny większości produktów rolnych były również wyższe w marcu 2021 r. w stosunku do analogicznego miesiąca ubiegłego roku. Spadły natomiast w skali roku ceny ziemniaków i żywca wieprzowego.

Tablica 1. Ceny produktów rolnych (bez VAT) w marcu 2021 r.

| WYSZCZEGÓLNIENIE | Ceny skupu | | | Ceny targowiskowe ^a | | |
|--|------------|----------------|-----------------|--------------------------------|----------------|-----------------|
| | III 2021 | | | III 2021 | | |
| | w złotych | II 2021=100 | III 2020=100 | w złotych | II 2021=100 | III 2020=100 |
| Ziarno zbóż² – za 1 dt | | | | | | |
| Pszonica | 94,20 | 102,7 | 126,9 | . | . | . |
| Żyto | 73,88 | 106,9 | 131,2 | . | . | . |
| Jęczmień | 80,35 | 105,8 | 119,9 | . | . | . |
| Pszonżyto | 80,92 | 105,4 | 129,7 | . | . | . |
| Owies | 62,88 | 98,4 | 100,9 | . | . | . |
| Kukurydza | 85,70 | 105,7 | 125,8 | . | . | . |
| Ziemniaki – za 1 dt | 64,55 | 104,9 | 70,9 | . | . | . |
| Żywiec rzeźny – za 1 kg | | | | | | |
| Bydło (bez cieląt) | 6,87 | 97,9 | 110,0 | . | . | . |
| w tym młode bydło | 6,91 | 96,2 | 109,4 | . | . | . |
| Trzoda chlewna | 5,36 | 123,0 | 85,3 | . | . | . |
| Drób | 3,99 | 105,2 | 105,3 | . | . | . |
| Mleko – za 1 hl | 151,53 | 101,6 | 110,7 | . | . | . |

a - brak danych; ze względu na sytuację epidemiologiczną (zagrożenie chorobą COVID-19), nie było możliwe zebranie danych o cenach targowiskowych produktów rolnych.

Dane z zakresu cen skupu obliczono na podstawie informacji o wartości i ilości skupu realizowanego przez osoby prawne i samodzielne jednostki organizacyjne niemające osobowości prawnej (bez osób fizycznych). Wskaźniki cen skupu obliczono na podstawie danych bezwzględnych wyrażonych z większą dokładnością niż podano w tablicach.

Ceny skupu ważniejszych produktów rolnych

W marcu 2021 r. ceny **pszenicy** w skupie (94,20 zł za dt), wzrosły zarówno w stosunku do miesiąca poprzedniego (o 2,7%), jak i w skali roku (o 26,9%).

W skupie za **żyto** płacono 73,88 zł za dt, tj. o 6,9% więcej niż w lutym 2021 r., a także o 31,2% więcej niż w marcu 2020 r.

W marcu 2021 r. cena **ziemniaków** w skupie wyniosła średnio 64,55 zł za dt i była o 4,9% wyższa niż w lutym br. Utrzymał się jednak, notowany od kwietnia 2020 r., jej spadek w skali roku – o 29,1%.

Cena **żywca wołowego** ukształtowała się na poziomie 6,87 zł za kg i była niższa niż w lutym 2021 r. (o 2,1%), ale wyższa w porównaniu do marca 2020 r. (o 10,0%).

W marcu 2021 r. cena **żywca wieprzowego** (5,36 zł za kg) wzrosła w porównaniu z lutym br. o 23,0%, jednak w jedenastym z kolei miesiącu była niższa w skali roku (o 14,7%).

Cena skupu **drobiu rzeźnego** (3,99 zł za kg) była wyższa zarówno w stosunku do poprzedniego miesiąca (o 5,2%), jak i do marca 2020 r. (o 5,3%).

W marcu 2021 r. za 1 hl **mleka** płacono w skupie 151,53 zł, tj. więcej zarówno w porównaniu z lutym 2021 r. (o 1,6%), jak i z analogicznym miesiącem poprzedniego roku (o 10,7%).

W marcu 2021 r., zarówno w stosunku do miesiąca poprzedniego, jak i do marca 2020 r., wzrosły ceny skupu zbóż (z wyjątkiem owsa) oraz drobiu i mleka

² Ceny skupu – bez ziarna siewnego.

Wykres 3. Ceny pszenicy i żyta w skupie i na targowiskach

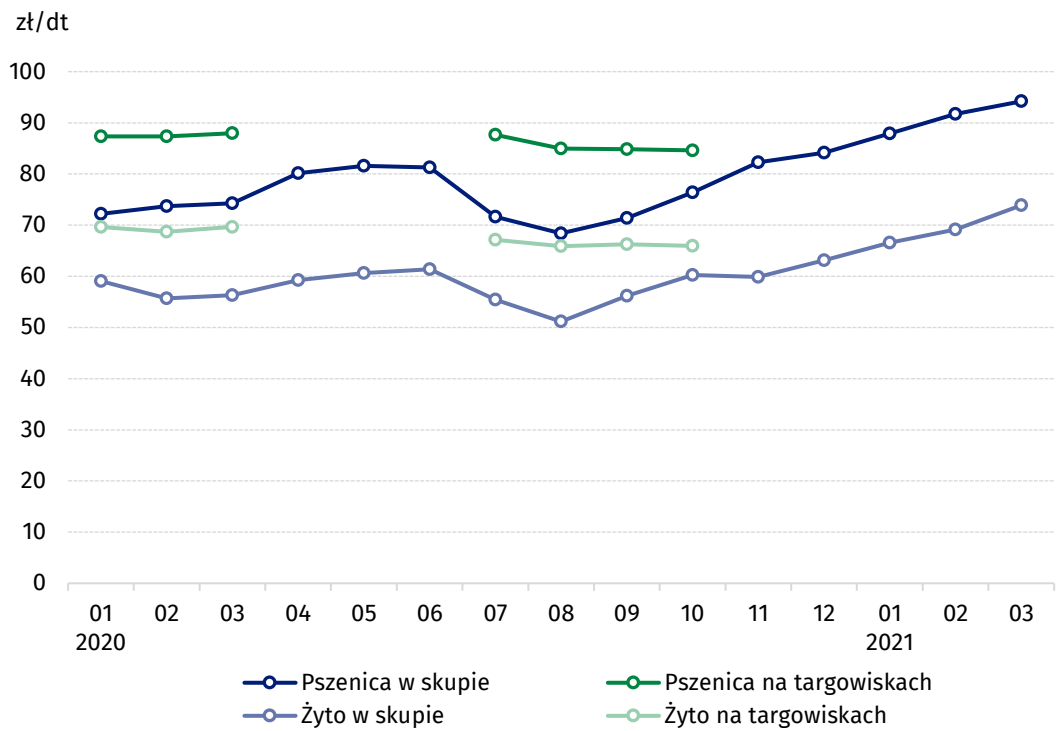

Wykres 4. Ceny ziemniaków w skupie i na targowiskach

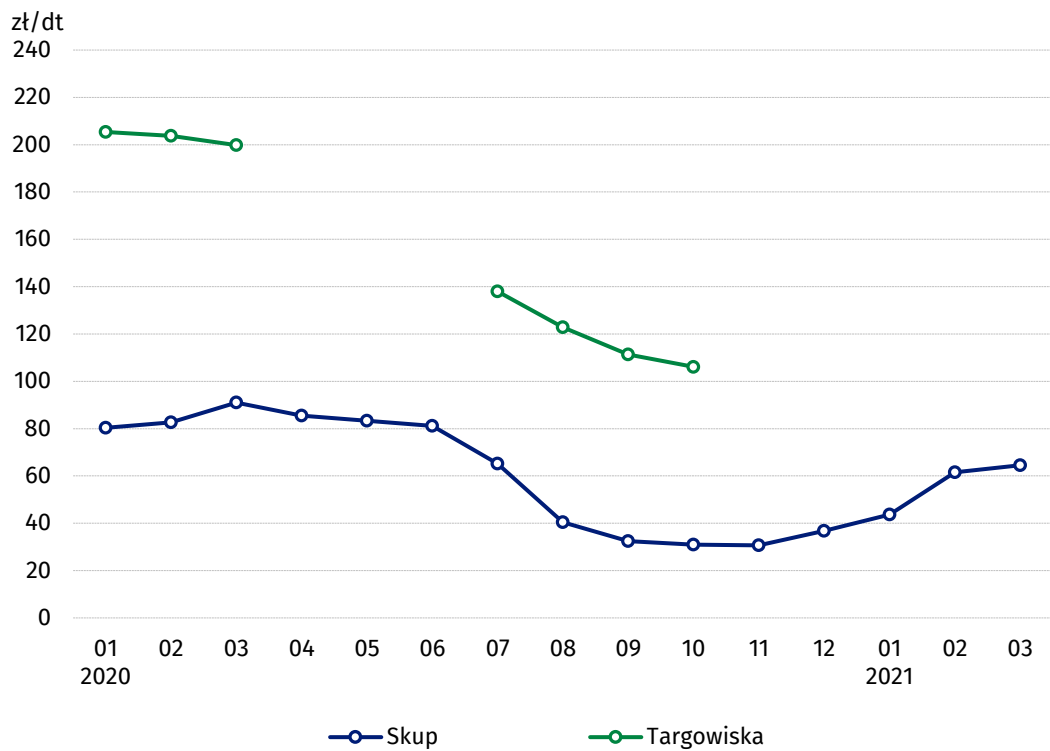

Wykres 5. Ceny żywca wołowego i wieprzowego w skupie i na targowiskach

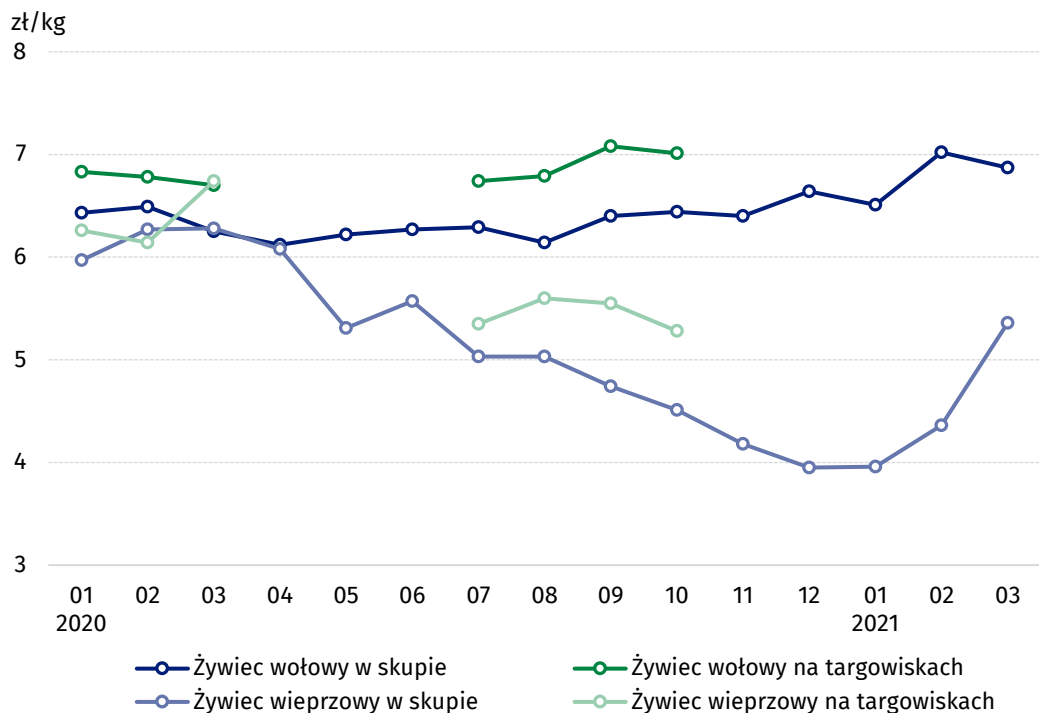

Wykres 6. Ceny skupu drobiu rzeźnego i mleka

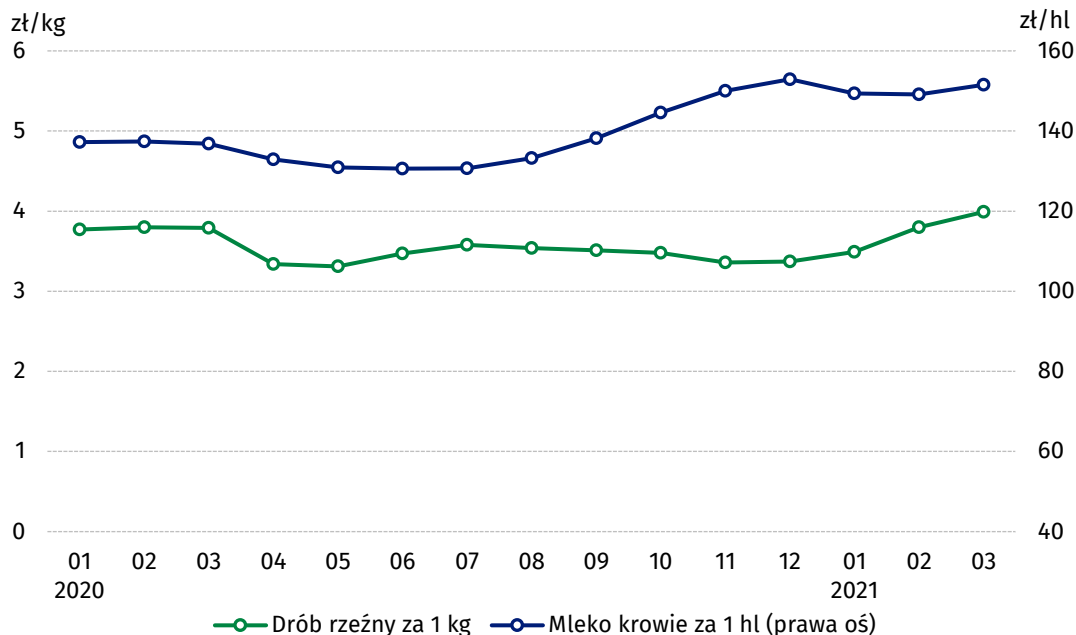

Zróżnicowanie poziomu cen podstawowych produktów rolnych w skupie w poszczególnych województwach przedstawiono w tabelicy 2. (arkusz Excel).

W przypadku cytowania danych Głównego Urzędu Statystycznego prosimy o zamieszczenie informacji: „Źródło danych GUS”, a w przypadku publikowania obliczeń dokonanych na danych opublikowanych przez GUS prosimy o zamieszczenie informacji: „Opracowanie własne na podstawie danych GUS”.

Opracowanie merytoryczne:
Departament Handlu i Usług
Dyrektor Ewa Adach-Stankiewicz
Tel: 22 608 30 67

Rozpowszechnianie:
Rzecznik Prasowy Prezesa GUS
Karolina Banaszek
Tel: 695 255 011

Wydział Współpracy z Mediami

Tel: 22 608 34 91, 22 608 38 04

e-mail: obslugaprasowa@stat.gov.pl



www.stat.gov.pl



[@GUS_STAT](https://twitter.com/GUS_STAT)



[@GlownyUrzadStatystyczny](https://www.facebook.com/GlownyUrzadStatystyczny)

Powiązane opracowania

[Sytuacja społeczno-gospodarcza kraju w 2021 r.](#)

[Skup i ceny produktów rolnych w 2019 roku](#)

[Ceny w gospodarce narodowej w 2019 r.](#)

Temat dostępny w bazach danych

[BDL – Ceny - Ceny w rolnictwie \(dane miesięczne i roczne\)](#)

[DBW – Ceny producentów - Ceny w rolnictwie \(dane miesięczne i roczne\)](#)

Ważniejsze pojęcia dostępne w słowniku

[Skup produktów rolnych](#)

[Ceny skupu](#)

[Targowisko](#)

[Ceny targowiskowe](#)