

Wskaźniki cen produkcji budowlano-montażowej w listopadzie 2024 r.

19.12.2024 r.

4,3%

wzrost cen producentów w budownictwie w porównaniu z listopadem 2023 r.

Według wstępnych danych w listopadzie 2024 r. ceny produkcji budowlano-montażowej w porównaniu z analogicznym miesiącem poprzedniego roku wzrosły o 4,3%, a w porównaniu z październikiem 2024 r. utrzymały się na poziomie zbliżonym do notowanego w poprzednim miesiącu.

W listopadzie 2024 r. w stosunku do października 2024 r. zanotowano wzrost cen robót budowlanych specjalistycznych o 0,1%, a ceny budowy budynków oraz obiektów inżynierii lądowej i wodnej utrzymały się na poziomie zbliżonym do notowanego w poprzednim miesiącu.

W porównaniu z listopadem 2023 r. podniesiono ceny budowy obiektów inżynierii lądowej i wodnej (o 4,5%), budowy budynków (o 4,3%) oraz robót budowlanych specjalistycznych (o 4,2%).

Tablica 1. Wskaźniki cen produkcji budowlano-montażowej w październiku i listopadzie 2024 r.

WYSZCZEGÓLNIENIE	10 2024		11 2024		01-11 2024	
	09 2024=100	analogiczny okres 2023=100	10 2024=100	12 2023=100	01-11 2023=100	
OGÓŁEM	100,4	104,9	104,3	100,0	103,8	106,1
Budowa budynków ^{a)}	100,4	104,7	104,3	100,0	103,7	105,6
Budowa obiektów inżynierii lądowej i wodnej ^{a)}	100,4*	105,1*	104,5	100,0	104,1	106,7
Roboty budowlane specjalistyczne	100,4*	104,7	104,2	100,1	104,1	105,8

^{a)} Nazwa skrócona według PKD 2007

* Dane zmienione w stosunku do wcześniej opublikowanych.

Wykres 1. Zmiany cen produkcji budowlano-montażowej w latach 2023-2024 w porównaniu z poprzednim okresem

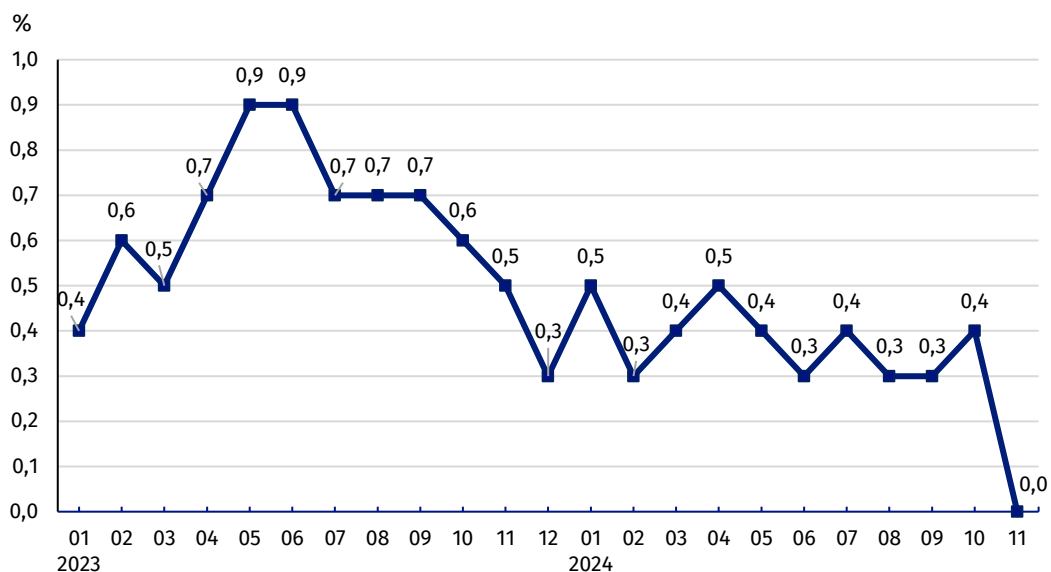

W listopadzie 2024 r. ceny produkcji budowlano-montażowej utrzymały się na poziomie zbliżonym do notowanego w poprzednim miesiącu

Wykres 2. Zmiany cen produkcji budowlano-montażowej w latach 2023 - 2024 w porównaniu z analogicznym okresem roku poprzedniego

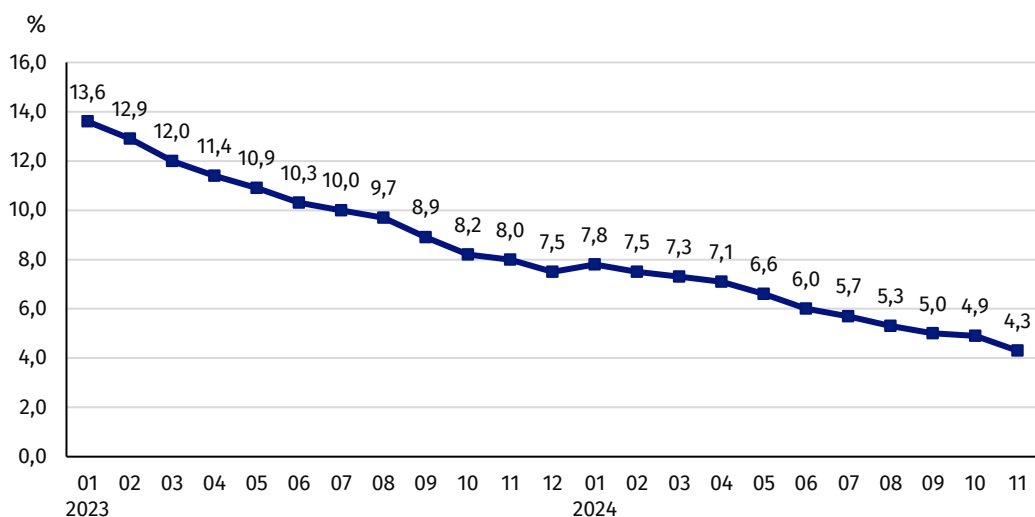

W listopadzie 2024 r. ceny produkcji budowlano-montażowej były wyższe w skali roku o 4,3%

Wykres 3. Zmiany cen produkcji budowlano-montażowej według działów PKD w latach 2023 – 2024 w porównaniu z grudniem 2022 r.

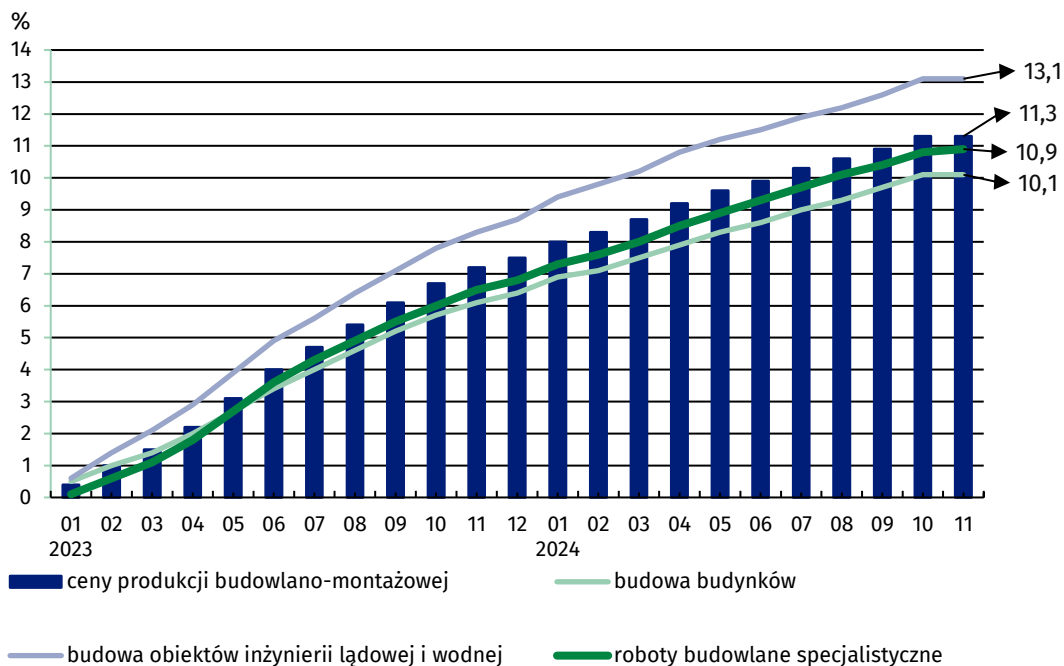

W stosunku do grudnia 2022 r. najbardziej wzrosły ceny budowy obiektów inżynierii lądowej i wodnej

W przypadku cytowania danych Głównego Urzędu Statystycznego prosimy o zamieszczenie informacji: „Źródło danych GUS”, a w przypadku publikowania obliczeń dokonanych na danych opublikowanych przez GUS prosimy o zamieszczenie informacji: „Opracowanie własne na podstawie danych GUS”.

Opracowanie merytoryczne:

Departament Handlu i Usług

Dyrektor Ewa Adach-Stankiewicz

Tel: 22 608 31 24

Rozpowszechnianie:

Wydział Współpracy z Mediami

Tel. komórkowy: +48 695 255 032

Tel. stacjonarne: +48 22 608 38 04, +48 22 449 41 45,
+48 22 608 30 09

e-mail: obslugaprasowa@stat.gov.pl



stat.gov.pl



@GUS_STAT



@GłównyUrządStatystyczny



gus_stat



glownyurządstatystycznygus



glownyurządstatystyczny

Powiązane opracowania

[Biuletyn Statystyczny](#)

[Informacje sygnałne](#)

Temat dostępny w bazach danych

[Dziedzinowa Baza Wiedzy Ceny](#)

[Bank Danych Makroekonomicznych](#)

[Wskaźniki cen \(Obszary tematyczne: Ceny, Handel\)](#)

Ważniejsze pojęcia dostępne w słowniku

[Wskaźnik cen produkcji budowlano-montażowej](#)