

Wskaźniki cen produkcji budowlano-montażowej w październiku 2024 r.

25.11.2024 r.

 **4,9%**

wzrost cen producentów w budownictwie w porównaniu z październikiem 2023 r.

Według wstępnych danych w październiku 2024 r. ceny produkcji budowlano-montażowej w porównaniu z analogicznym miesiącem poprzedniego roku wzrosły o 4,9%, a w porównaniu z wrześniem 2024 r. o 0,4%.

W październiku 2024 r. w stosunku do września 2024 r. zanotowano wzrost cen robót budowlanych specjalistycznych oraz obiektów inżynierii lądowej i wodnej po 0,5%, a cen budowy budynków o 0,4%.

W porównaniu z październikiem 2023 r. podniesiono ceny budowy obiektów inżynierii lądowej i wodnej (o 5,2%) oraz robót budowlanych specjalistycznych i budowy budynków (po 4,7%).

Tablica 1. Wskaźniki cen produkcji budowlano-montażowej we wrześniu i październiku 2024 r.

WYSZCZEGÓLNIENIE	09 2024		10 2024		01-10 2024
	08 2024=100	analogiczny okres 2023=100	09 2024=100	12 2023=100	01-10 2023=100
OGÓŁEM	100,3	105,0	104,9	100,4	106,3
Budowa budynków ^{a)}	100,4*	104,8*	104,7	100,4	103,7
Budowa obiektów inżynierii lądowej i wodnej ^{a)}	100,4	105,4	105,2	100,5	104,2
Roboty budowlane specjalistyczne	100,3*	104,8*	104,7	100,5	104,1

^{a)} Nazwa skrócona według PKD 2007

* Dane zmienione w stosunku do wcześniej opublikowanych.

Wykres 1. Zmiany cen produkcji budowlano-montażowej w latach 2023-2024 w porównaniu z poprzednim okresem

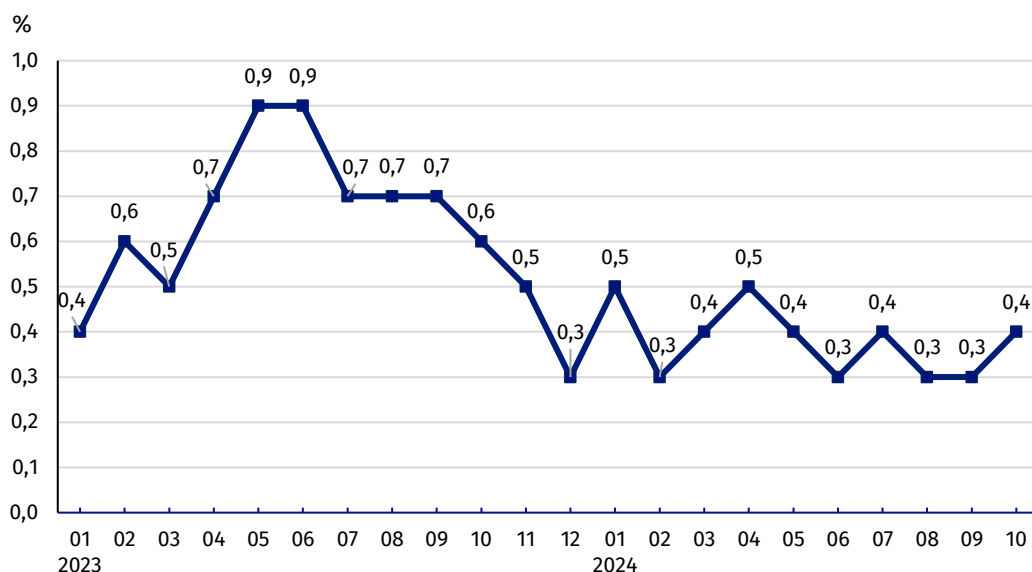

W październiku 2024 r. ceny produkcji budowlano-montażowej w stosunku do poprzedniego miesiąca wzrosły o 0,4%

Wykres 2. Zmiany cen produkcji budowlano-montażowej w latach 2023 - 2024 w porównaniu z analogicznym okresem roku poprzedniego

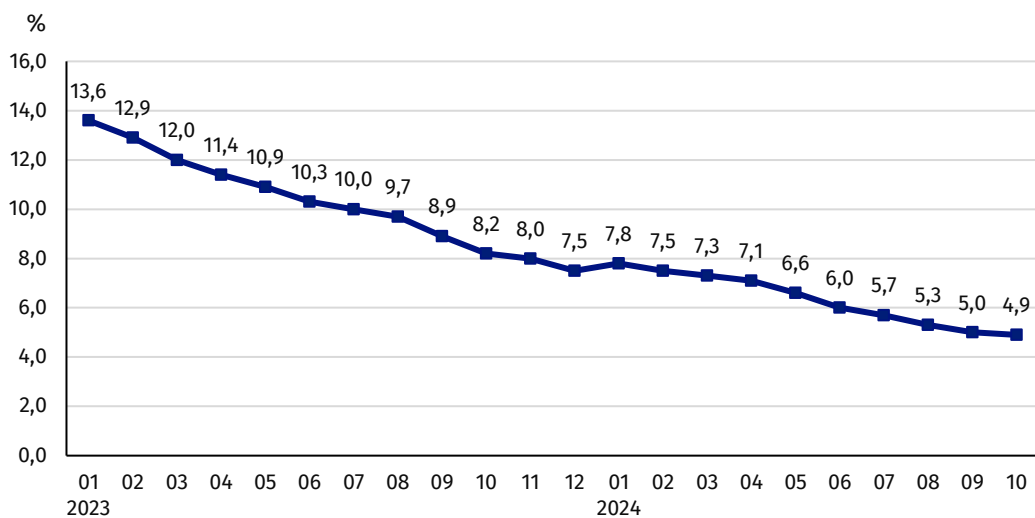

W październiku 2024 r. ceny produkcji budowlano-montażowej były wyższe w skali roku o 4,9%

Wykres 3. Zmiany cen produkcji budowlano-montażowej według działów PKD w latach 2023 – 2024 w porównaniu z grudniem 2022 r.

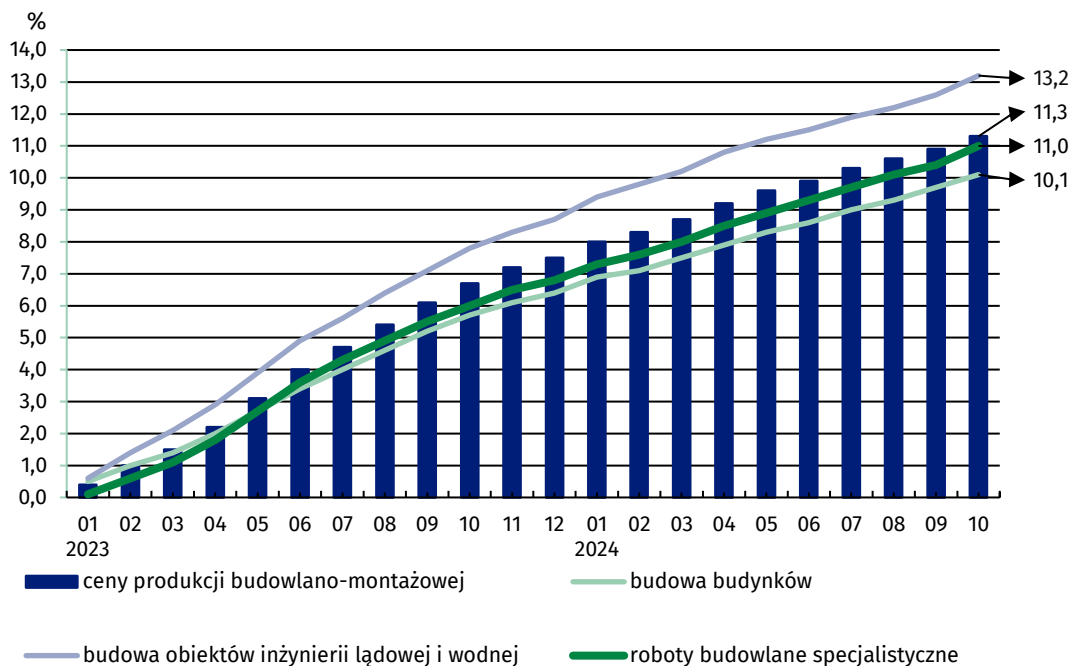

W stosunku do grudnia 2022 r. najbardziej wzrosły ceny budowy obiektów inżynierii lądowej i wodnej

W przypadku cytowania danych Głównego Urzędu Statystycznego prosimy o zamieszczenie informacji: „Źródło danych GUS”, a w przypadku publikowania obliczeń dokonanych na danych opublikowanych przez GUS prosimy o zamieszczenie informacji: „Opracowanie własne na podstawie danych GUS”.





Opracowanie merytoryczne:
Departament Handlu i Usług

Dyrektor Ewa Adach-Stankiewicz
Tel: 22 608 31 24

Rozpowszechnianie:
Wydział Współpracy z Mediami

Tel. komórkowy: +48 695 255 032
Tel. stacjonarne: +48 22 608 38 04, +48 22 449 41 45,
+48 22 608 30 09

e-mail: obslugaprasowa@stat.gov.pl

-  stat.gov.pl
-  [@GUS_STAT](https://twitter.com/GUS_STAT)
-  [@GlownyUrzadStatystyczny](https://www.facebook.com/GlownyUrzadStatystyczny)
-  [gus_stat](https://www.instagram.com/gus_stat)
-  [glownyurządstatystycznygus](https://www.youtube.com/glownyurządstatystycznygus)
-  [glownyurządstatystyczny](https://www.linkedin.com/company/glownyurządstatystyczny)

Powiązane opracowania

[Biuletyn Statystyczny](#)

[Informacje sygnałne](#)

Temat dostępny w bazach danych

[Dziedzinowa Baza Wiedzy Ceny](#)

[Bank Danych Makroekonomicznych](#)

[Wskaźniki cen \(Obszary tematyczne: Ceny, Handel\)](#)

Ważniejsze pojęcia dostępne w słowniku

[Wskaźnik cen produkcji budowlano-montażowej](#)