

Wskaźniki cen produkcji budowlano-montażowej w czerwcu 2023 r.

20.07.2023 r.

 **10,4%**

wzrost cen producentów w budownictwie w porównaniu z czerwcem 2022 r.

Według wstępnych danych w czerwcu 2023 r. ceny produkcji budowlano-montażowej w porównaniu z analogicznym miesiącem poprzedniego roku wzrosły o 10,4%, a w porównaniu z majem 2023 r. - o 1,0%.

W czerwcu 2023 r. w stosunku do maja 2023 r. zanotowano wzrost cen budowy obiektów inżynierii lądowej i wodnej oraz robót budowlanych specjalistycznych po 1,0%, a także budowy budynków - o 0,8%.

W porównaniu z czerwcem 2022 r. podniesiono ceny budowy obiektów inżynierii lądowej i wodnej (o 11,4%), budowy budynków oraz robót budowlanych specjalistycznych (po 9,8%).

Tablica 1. Wskaźniki cen produkcji budowlano-montażowej w maju i czerwcu 2023 r.

WYSZCZEGÓLNIENIE	05 2023		06 2023		01-06 2023	
	04 2023=100	analogiczny okres 2022=100	05 2023=100	12 2022=100	01-06 2022=100	
OGÓŁEM	100,9	110,9	110,4	101,0	104,1	111,9
Budowa budynków ^a	100,7*	110,7	109,8	100,8	103,5	112,2
Budowa obiektów inżynierii lądowej i wodnej ^a	101,0	111,8	111,4	101,0	104,9	112,5
Roboty budowlane specjalistyczne	100,9*	109,7*	109,8	101,0	103,7	110,4

^{a)} Nazwa skrócona według PKD 2007

* Dane zmienione w stosunku do wcześniej opublikowanych.

Wykres 1. Zmiany cen produkcji budowlano-montażowej w latach 2022-2023 w stosunku do okresu poprzedniego

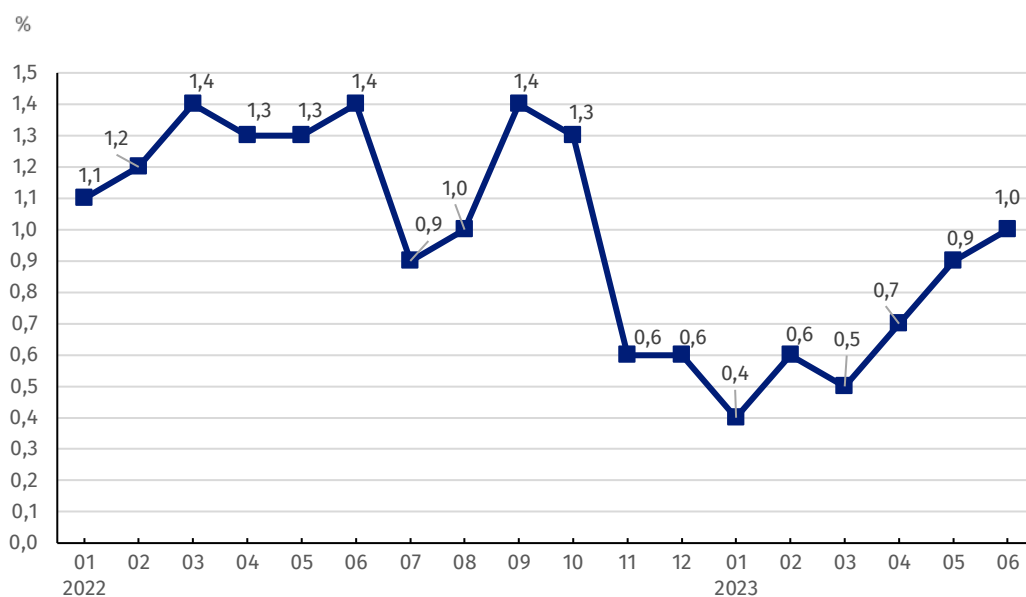

W czerwcu 2023 r. ceny produkcji budowlano-montażowej wzrosły w stosunku do poprzedniego miesiąca o 1,0%

Wykres 2. Zmiany cen produkcji budowlano-montażowej w latach 2022-2023 w stosunku do analogicznego okresu roku poprzedniego

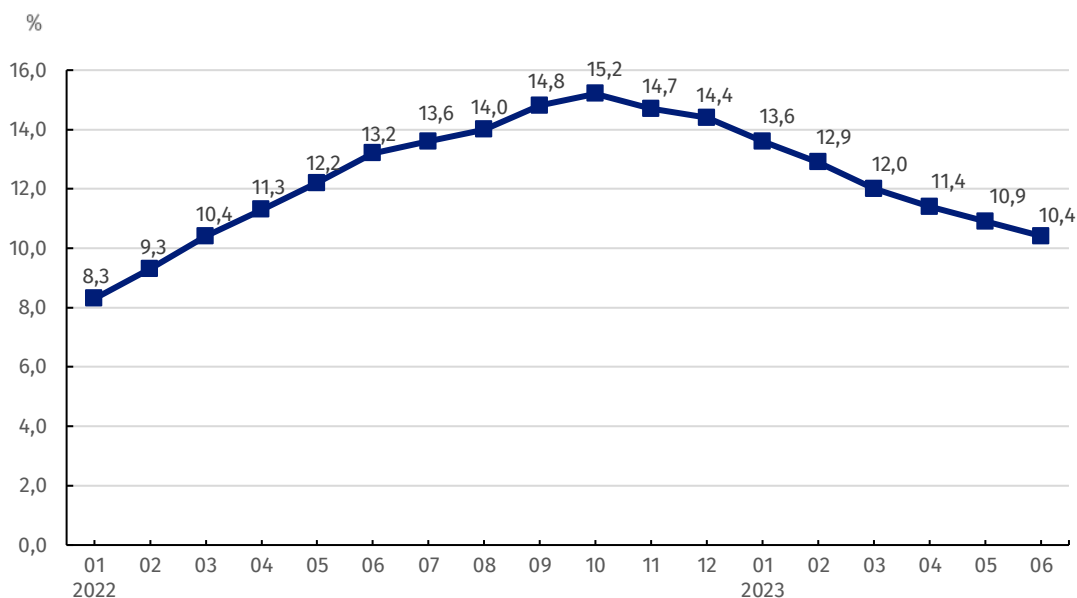

Od października 2022 r. obserwuje się malejący trend w dynamice cen produkcji budowlano-montażowej w skali roku

Wykres 3. Zmiany cen produkcji budowlano-montażowej według działów PKD w latach 2022-2023 w stosunku do grudnia 2021 r.

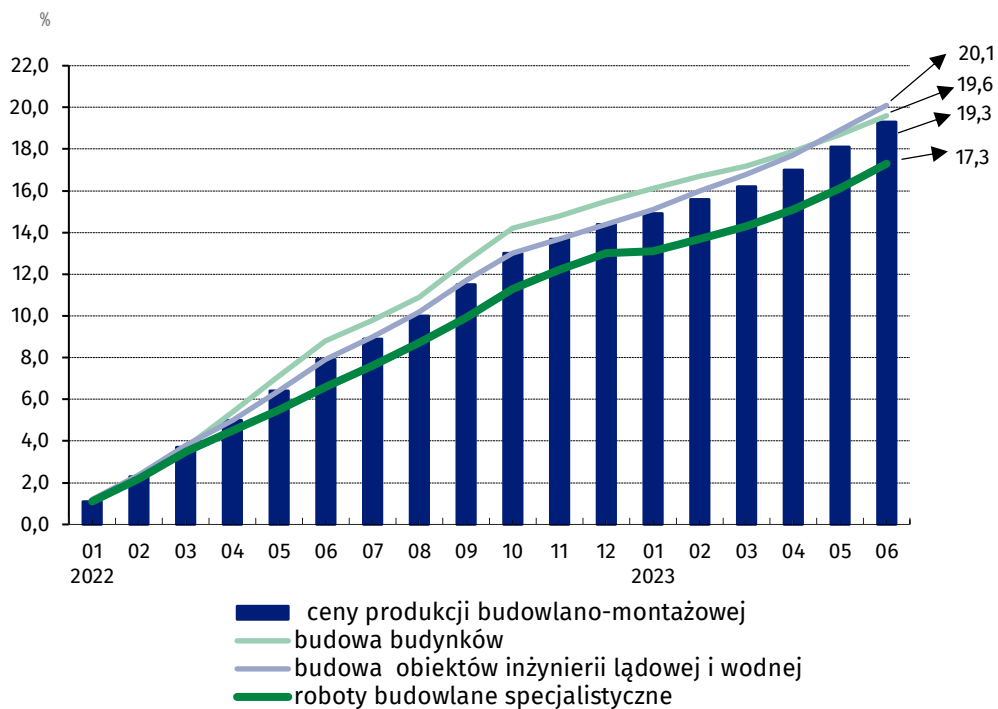

W stosunku do grudnia 2021 r. najbardziej wzrosły ceny budowy obiektów inżynierii lądowej i wodnej oraz budowy budynków

W przypadku cytowania danych Głównego Urzędu Statystycznego prosimy o zamieszczenie informacji: „Źródło danych GUS”, a w przypadku publikowania obliczeń dokonanych na danych opublikowanych przez GUS prosimy o zamieszczenie informacji: „Opracowanie własne na podstawie danych GUS”.

Opracowanie merytoryczne:
Departament Handlu i Usług

Dyrektor Ewa Adach-Stankiewicz

Tel: 22 608 31 24

Wydział Współpracy z Mediami

Tel: 22 608 38 04

e-mail: obslugaprasowa@stat.gov.pl

Rozpowszechnianie:

Rzecznik Prasowy Prezesa GUS

Karolina Banaszek

Tel: 695 255 011



www.stat.gov.pl



[@GUS_STAT](https://twitter.com/GUS_STAT)



[@GlownyUrzadStatystyczny](https://www.facebook.com/GlownyUrzadStatystyczny)



[gus_stat](https://www.instagram.com/gus_stat)



[glownyurządstatystyczny](https://www.youtube.com/glownyurządstatystyczny)



[glownyurządstatystyczny](https://www.linkedin.com/company/glownyurządstatystyczny)

Powiązane opracowania

[Biuletyn Statystyczny](#)

[Informacje sygnałne](#)

Temat dostępny w bazach danych

[Dziedzinowa Baza Wiedzy Ceny](#)

[Bank Danych Makroekonomicznych](#)

[Wskaźniki cen \(Obszary tematyczne: Ceny, Handel\)](#)

Ważniejsze pojęcia dostępne w słowniku

[Wskaźnik cen produkcji budowlano-montażowej](#)