

STUDIA I ANALIZY STATYSTYCZNE
STATISTICAL ANALYSES AND STUDIES

**RACHUNKI NARODOWE
WEDŁUG SEKTORÓW I PODSEKTORÓW
INSTYTUCJONALNYCH
2000—2005**

**NATIONAL ACCOUNTS
BY INSTITUTIONAL SECTORS AND SUB-SECTORS
2000—2005**

WARSZAWA, CZERWIEC 2007
WARSAW, JUNE 2007

Opracowanie publikacji
Preparation of the publication

**GUS, Departament Rachunków
Narodowych i Finansów**
*CSO, National Accounts and Finance
Division*

kierujący
supervisor

Maria Jeznach - dyrektor

zespół
team

**Maryna Galińska, Hanna Gembarzewska,
Andrzej Kościan, Ewa Kucharska,
Magdalena Smólska, Zofia Wnuk**

Okladka
Cover

Zakład Wydawnictw Statystycznych
Statistical Publishing Establishment

ISSN 1509-8362

Publikacja dostępna na stronie internetowej:
Publication available on website:
www.stat.gov.pl

SPIS TREŚCI

	Strona
WPROWADZENIE	22
 CZĘŚĆ I GOSPODARKA NARODOWA W UJĘCIU RACHUNKÓW NARODOWYCH WEDŁUG SEKTORÓW INSTYTUCJONALNYCH.....	 26
1. Opis gospodarki w Europejskim Systemie Rachunków Narodowych i Regionalnych (ESA'95).....	26
2. Ekonomiczna interpretacja rachunków narodowych zestawionych według sektorów instytucjonalnych	28
2.1 Gospodarka narodowa ogółem.....	28
2.2 Sektor przedsiębiorstw.....	34
2.3 Sektor instytucji finansowych i ubezpieczeniowych.....	37
2.4 Sektor instytucji rządowych i samorządowych.....	41
2.5 Sektor gospodarstw domowych.....	42
2.6 Sektor zagranica.....	46
 CZĘŚĆ II TABLICE RACHUNKÓW WEDŁUG SEKTORÓW INSTYTUCJONALNYCH.....	 48
 CZĘŚĆ III TABLICE RACHUNKÓW WEDŁUG POD- SEKTORÓW INSTYTUCJONALNYCH.....	 143
 CZĘŚĆ IV POWIĄZANIA SEKTORÓW INSTYTUCJONAL- NYCH I SEKCJI DZIAŁALNOŚCI POLSKIEJ KLASYFIKACJI DZIAŁALNOŚCI.....	 451
1. Rachunki narodowe zestawione według sekcji PKD.....	451

2.	Tablice powiązań sektorów instytucjonalnych i sekcji działalności PKD.....	452
----	--	-----

CZĘŚĆ V ROZWIĄZANIA METODOLOGICZNE..... 489

1.	Europejski System Rachunków Narodowych i Regionalnych (ESA'95) i polskie rachunki narodowe.....	489
2.	Rachunki i transakcje w rachunkach narodowych według sektorów instytucjonalnych.....	496
2.1	Transakcje rachunku produkcji.....	496
2.2	Transakcje rachunku tworzenia dochodów.....	501
2.3	Transakcje rachunku podziału pierwotnego i wtórnego dochodów.....	503
2.4	Transakcje rachunku wykorzystania dochodów.....	506
2.5	Transakcje rachunku kapitałowego.....	509
3.	Transakcje w rachunkach narodowych według podsektorów instytucjonalnych.....	513

CZĘŚĆ VI ŹRÓDŁA DANYCH I ICH WYKORZYSTANIE..... 514

ANEKS 1	ZAKRES PODMIOTOWY SEKTORÓW I PODSEKTORÓW INSTYTUCJONALNYCH W RACHUNKACH NARODOWYCH.....	523
----------------	--	------------

ANEKS 2	PODSTAWOWE ŹRÓDŁA DANYCH.....	531
----------------	--------------------------------------	------------

ANEKS 3	TWORZENIE WARTOŚCI PRODUKTU KRAJOWEGO BRUTTO W WARUNKACH CEN PRODUCENTA I CEN BAZOWYCH.....	532
----------------	--	------------

ANEKS 4	SZARA GOSPODARKA W RACHUNKACH NARODOWYCH	534
----------------	---	------------

SPIS TABLIC

	Tabl.	Strona
Dynamika podstawowych transakcji według sektorów instytucjonalnych w latach 1995-2005.....	1	50
Wskaźniki wartości, wolumenu i cen podstawowych transakcji rachunków narodowych.....	2	52
Podstawowe kategorie makroekonomiczne w rachunkach narodowych.....	3	53
Relacje w wybranych sektorach instytucjonalnych.....	4	54
Szacunek dochodu narodowego brutto w latach 1995-2005.....	5	55
Rachunki zintegrowane – 2000r.	6	58
Rachunki zintegrowane - 2001r.	7	60
Rachunki zintegrowane - 2002r.	8	62
Rachunki zintegrowane - 2003r.	9	64
Rachunki zintegrowane – 2004r.....	10	66
Rachunki zintegrowane – 2005r.....	11	68
Rachunek produktów (C0) – 2000r.	12	72
Rachunek produkcji (C1) – 2000r.	13	73
Rachunek tworzenia dochodów (C2) – 2000r.	14	74
Rachunek podziału pierwotnego dochodów (C3) – 2000r.	15	76
Rachunek podziału wtórnego dochodów (C4) – 2000r.	16	78
Rachunek wykorzystania dochodów do dyspozycji (C5) – 2000r.	17	80
Rachunek wykorzystania skorygowanych dochodów do dyspozycji (C5A) – 2000r.	18	81
Rachunek kapitałowy (C6) – 2000r.	19	82
Rachunek produktów (C0) – 2001r.	20	84

	Tabl.	Strona
Rachunek produkcji (C1) – 2001r.	21	85
Rachunek tworzenia dochodów (C2) – 2001r.	22	86
Rachunek podziału pierwotnego dochodów (C3) – 2001r.	23	88
Rachunek podziału wtórnego dochodów (C4) – 2001r.	24	90
Rachunek wykorzystania dochodów do dyspozycji (C5) – 2001r.	25	92
Rachunek wykorzystania skorygowanych dochodów do dyspozycji (C5A) – 2001r.	26	93
Rachunek kapitałowy (C6) – 2001r.	27	94
Rachunek produktów (C0) - 2002r.	28	96
Rachunek produkcji (C1) - 2002r.	29	97
Rachunek tworzenia dochodów (C2) - 2002r.	30	98
Rachunek podziału pierwotnego dochodów (C3) - 2002r.	31	100
Rachunek podziału wtórnego dochodów (C4) - 2002r.	32	102
Rachunek wykorzystania dochodów do dyspozycji (C5) - 2002r.	33	104
Rachunek wykorzystania skorygowanych dochodów do dyspozycji (C5A) - 2002r.	34	105
Rachunek kapitałowy (C6) - 2002r.	35	106
Rachunek produktów (C0) – 2003r.	36	108
Rachunek produkcji (C1) – 2003r.	37	109
Rachunek tworzenia dochodów (C2) – 2003r.	38	110
Rachunek podziału pierwotnego dochodów (C3) - 2003r.	39	112
Rachunek podziału wtórnego dochodów (C4) - 2003r.	40	114
Rachunek wykorzystania dochodów do dyspozycji (C5) - 2003r.	41	116

	Tabl.	Strona
Rachunek wykorzystania skorygowanych dochodów do dyspozycji (C5A) - 2003r.	42	117
Rachunek kapitałowy (C6) - 2003r.	43	118
Rachunek produktów (C0) – 2004r.	44	120
Rachunek produkcji (C1) – 2004r.	45	121
Rachunek tworzenia dochodów (C2) – 2004r.	46	122
Rachunek podziału pierwotnego dochodów (C3) - 2004r.	47	124
Rachunek podziału wtórnego dochodów (C4) - 2004r.	48	126
Rachunek wykorzystania dochodów do dyspozycji (C5) - 2004r.	49	128
Rachunek wykorzystania skorygowanych dochodów do dyspozycji (C5A) - 2004r.	50	129
Rachunek kapitałowy (C6) - 2004r.	51	130
Rachunek produktów (C0) – 2005r.	52	132
Rachunek produkcji (C1) – 2005r.	53	133
Rachunek tworzenia dochodów (C2) – 2005r.	54	134
Rachunek podziału pierwotnego dochodów (C3) - 2005r.	55	136
Rachunek podziału wtórnego dochodów (C4) - 2005r.	56	138
Rachunek wykorzystania dochodów do dyspozycji (C5) - 2005r.	57	140
Rachunek wykorzystania skorygowanych dochodów do dyspozycji (C5A) - 2005r.	58	141
Rachunek kapitałowy (C6) - 2005r.	59	142
Rachunki sektora przedsiębiorstw według podsektorów w 2000 roku.....	60-66	146
Rachunki sektora instytucji finansowych i ubezpieczeniowych według podsektorów w 2000 roku.....	67-73	158

	Tabl.	Strona
Rachunki sektora instytucji rządowych i samorządowych według podsektorów w 2000 roku.....	74-80	170
Rachunki sektora gospodarstw domowych według podsektorów w 2000 roku.....	81-87	182
Rachunki sektora przedsiębiorstw według podsektorów w 2001 roku.....	88-94	198
Rachunki sektora instytucji finansowych i ubezpieczeniowych według podsektorów w 2001 roku.....	95-101	209
Rachunki sektora instytucji rządowych i samorządowych według podsektorów w 2001 roku.....	102-108	221
Rachunki sektora gospodarstw domowych według podsektorów w 2001 roku.....	109-115	233
Rachunki sektora przedsiębiorstw według podsektorów w 2002 roku.....	116-122	249
Rachunki sektora instytucji finansowych i ubezpieczeniowych według podsektorów w 2002 roku.....	123-129	260
Rachunki sektora instytucji rządowych i samorządowych według podsektorów w 2002 roku.....	130-136	272
Rachunki sektora gospodarstw domowych według podsektorów w 2002 roku.....	137-143	284
Rachunki sektora przedsiębiorstw według podsektorów w 2003 roku.....	144-150	300
Rachunki sektora instytucji finansowych i ubezpieczeniowych według podsektorów w 2003 roku.....	151-157	311
Rachunki sektora instytucji rządowych i samorządowych według podsektorów w 2003 roku.....	158-164	323
Rachunki sektora gospodarstw domowych według podsektorów w 2003 roku.....	165-171	335
Rachunki sektora przedsiębiorstw według podsektorów w 2004 roku.....	172-178	351
Rachunki sektora instytucji finansowych i ubezpieczeniowych według podsektorów w 2004 roku.....	179-185	362

	Tabl.	Strona
Rachunki sektora instytucji rządowych i samorządowych według podsektorów w 2004 roku.....	186-192	374
Rachunki sektora gospodarstw domowych według podsektorów w 2004 roku.....	193-199	386
Rachunki sektora przedsiębiorstw według podsektorów w 2005 roku.....	200-206	402
Rachunki sektora instytucji finansowych i ubezpieczeniowych według podsektorów w 2005 roku.....	207-213	413
Rachunki sektora instytucji rządowych i samorządowych według podsektorów w 2005 roku.....	214-220	425
Rachunki sektora gospodarstw domowych według podsektorów w 2005 roku.....	221-227	437
Rachunek produkcji i rachunek tworzenia dochodów w gospodarce narodowej według sekcji PKD w 2000 roku	228	454
Rachunek produkcji i rachunek tworzenia dochodów w sektorze przedsiębiorstw według sekcji PKD w 2000 roku.....	229	455
Rachunek produkcji i rachunek tworzenia dochodów w sektorze instytucji finansowych i ubezpieczeniowych oraz instytucji niekomercyjnych według sekcji PKD w 2000 roku.....	230	456
Rachunek produkcji i rachunek tworzenia dochodów w sektorze instytucji rządowych i samorządowych według sekcji PKD w 2000 roku	231	457
Rachunek produkcji i rachunek tworzenia dochodów w sektorze gospodarstw domowych według sekcji PKD w 2000 roku.....	232	458
Rachunek produkcji i rachunek tworzenia dochodów w gospodarce narodowej według sekcji PKD w 2001 roku.....	233	460
Rachunek produkcji i rachunek tworzenia dochodów w sektorze przedsiębiorstw według sekcji PKD w 2001 roku.....	234	461
Rachunek produkcji i rachunek tworzenia dochodów w sektorze instytucji finansowych i ubezpieczeniowych oraz instytucji niekomercyjnych według sekcji PKD w 2001 roku.....	235	462

	Tabl.	Strona
Rachunek produkcji i rachunek tworzenia dochodów w sektorze instytucji rządowych i samorządowych według sekcji PKD w 2001 roku	236	463
Rachunek produkcji i rachunek tworzenia dochodów w sektorze gospodarstw domowych według sekcji PKD w 2001 roku.....	237	464
Rachunek produkcji i rachunek tworzenia dochodów w gospodarce narodowej według sekcji PKD w 2002 roku.....	238	466
Rachunek produkcji i rachunek tworzenia dochodów w sektorze przedsiębiorstw według sekcji PKD w 2002 roku	239	467
Rachunek produkcji i rachunek tworzenia dochodów w sektorze instytucji finansowych i ubezpieczeniowych oraz instytucji niekomercyjnych według sekcji PKD w 2002 roku.....	240	468
Rachunek produkcji i rachunek tworzenia dochodów w sektorze instytucji rządowych i samorządowych według sekcji PKD w 2002 roku	241	469
Rachunek produkcji i rachunek tworzenia dochodów w sektorze gospodarstw domowych według sekcji PKD w 2002 roku.....	242	470
Rachunek produkcji i rachunek tworzenia dochodów w gospodarce narodowej według sekcji PKD w 2003 roku.....	243	472
Rachunek produkcji i rachunek tworzenia dochodów w sektorze przedsiębiorstw według sekcji PKD w 2003 roku.....	244	473
Rachunek produkcji i rachunek tworzenia dochodów w sektorze instytucji finansowych i ubezpieczeniowych oraz instytucji niekomercyjnych według sekcji PKD w 2003 roku.....	245	474
Rachunek produkcji i rachunek tworzenia dochodów w sektorze instytucji rządowych i samorządowych według sekcji PKD w 2003 roku	246	475
Rachunek produkcji i rachunek tworzenia dochodów w sektorze gospodarstw domowych według sekcji PKD w 2003 roku.....	247	476
Rachunek produkcji i rachunek tworzenia dochodów w gospodarce narodowej według sekcji PKD w 2004 roku.....	248	478
Rachunek produkcji i rachunek tworzenia dochodów w sektorze przedsiębiorstw według sekcji PKD w 2004 roku.....	249	479

	Tabl.	Strona
Rachunek produkcji i rachunek tworzenia dochodów w sektorze instytucji finansowych i ubezpieczeniowych oraz instytucji niekomercyjnych według sekcji PKD w 2004 roku.....	250	480
Rachunek produkcji i rachunek tworzenia dochodów w sektorze instytucji rządowych i samorządowych według sekcji PKD w 2004 roku	251	481
Rachunek produkcji i rachunek tworzenia dochodów w sektorze gospodarstw domowych według sekcji PKD w 2004 roku.....	252	482
Rachunek produkcji i rachunek tworzenia dochodów w gospodarce narodowej według sekcji PKD w 2005 roku.....	253	484
Rachunek produkcji i rachunek tworzenia dochodów w sektorze przedsiębiorstw według sekcji PKD w 2005 roku.....	254	485
Rachunek produkcji i rachunek tworzenia dochodów w sektorze instytucji finansowych i ubezpieczeniowych oraz instytucji niekomercyjnych według sekcji PKD w 2005 roku.....	255	486
Rachunek produkcji i rachunek tworzenia dochodów w sektorze instytucji rządowych i samorządowych według sekcji PKD w 2005 roku	256	487
Rachunek produkcji i rachunek tworzenia dochodów w sektorze gospodarstw domowych według sekcji PKD w 2005 roku.....	257	488

SPIS WYKRESÓW

	Rys.	Str.
Wartość dodana brutto sektorów instytucjonalnych w relacji do produktu krajowego brutto w latach 2000-2005.....	1	29
Dochody do dyspozycji brutto według sektorów instytucjonalnych w latach 2000-2005.....	2	31
Wierzytelności netto lub zadłużenie netto według sektorów instytucjonalnych w latach 2000-2005.....	3	33
Podstawowe kategorie ekonomiczne w gospodarce narodowej w latach 2000-2005.....	4	35
Podstawowe kategorie ekonomiczne w sektorze przedsiębiorstw w latach 2000-2005.....	5	38
Podstawowe kategorie ekonomiczne w sektorze gospodarstw domowych w latach 2000-2005.....	6	43

CONTENTS

	Page
Introduction	24
 PART I NATIONAL ECONOMY IN THE NATIONAL ACCOUNTS BY INSTITUTIONAL SECTORS PRESENTATION	 26
1. Description of the economy in ESA'95.....	26
2. Economic interpretation of the national economy at the national accounts by institutional sectors	28
2.1 Total national economy.....	28
2.2 Non-financial corporations	34
2.3 Financial corporations	37
2.4 Government	41
2.5 Households	42
2.6 Rest of the World	46
 PART II ACCOUNT TABLES BY INSTITUTIONAL SECTORS	 48
 PART III ACCOUNT TABLES BY INSTITUTIONAL SUB- SECTORS	 143
 PART IV CROSS-CLASSIFICATION OF INDUSTRY AND SECTOR DATA	 451

	Page
1. Accounts by the kind of the activity (NACE rev.1 classification).....	451
2. Cross classification tables	452
PART V METHODOLOGICAL NOTES	489
1. ESA '95 and the Polish national accounts	489
2. Accounts and transactions	496
2.1 Transactions of the production account	496
2.2 Transactions of the generation of income account	501
2.3 Transactions of the allocation of primary income account and transactions of the secondary distribution of income account	503
2.4 Transactions of the use of disposable income account	506
2.5 Transactions of the capital account	509
3. Transactions in national accounts by sub-sectors.....	513
PART VI SOURCES OF THE DATA AND USE OF THE DATA	414
ANNEX 1 SUBJECTIVE SCOPE OF INSTITUTIONAL SECTORS IN THE NATIONAL ACCOUNTS.....	523
ANNEX 2 PRIMARY SOURCES OF THE DATA.....	531
ANNEX 3 GENERATION OF THE VALUE OF THE GROSS DOMESTIC PRODUCT AT PRODUCER'S PRICES AND AT BASIC PRICES.....	532
ANNEX 4 HIDDEN ECONOMY IN THE NATIONAL ACCOUNTS.....	534

TABLES

	Tab.	Page
Volume of the primary transactions by institutional sectors in 1995-2005	1	50
Indices (value, volume and price indices of primary transactions of national accounts)	2	52
Primary transactions of national accounts	3	53
Relations by selected institutional sectors	4	54
Estimates of Gross National Income 1995 - 2005	5	55
Integrated economic accounts 2000	6	58
Integrated economic accounts 2001	7	60
Integrated economic accounts 2002	8	62
Integrated economic accounts 2003	9	64
Integrated economic accounts 2004	10	66
Integrated economic accounts 2005	11	68
Goods and services account (C0) 2000.....	12	72
Production account (C1) 2000.....	13	73
Generation of income account (C2) 2000.....	14	74
Allocation of primary income account (C3) 2000.....	15	76
Secondary distribution of income account (C4) 2000	16	78
Use of disposable income account (C5) 2000	17	80
Use of adjusted disposable income account (C5A) 2000	18	81
Capital account (C6) 2000	19	82
Goods and services account (C0) 2001.....	20	84
Production account (C1) 2001.....	21	85
Generation of income account (C2) 2001.....	22	86

	Tab.	Page
Allocation of primary income account (C3) 2001.....	23	88
Secondary distribution of income account (C4) 2001.....	24	90
Use of disposable income account (C5) 2001.....	25	92
Use of adjusted disposable income account (C5A) 2001.....	26	93
Capital account (C6) 2001.....	27	94
Goods and services account (C0) 2002.....	28	96
Production account (C1) 2002.....	29	97
Generation of income account (C2) 2002.....	30	98
Allocation of primary income account (C3) 2002.....	31	100
Secondary distribution of income account (C4) 2002.....	32	102
Use of disposable income account (C5) 2002.....	33	104
Use of adjusted disposable income account (C5A) 2002.....	34	105
Capital account (C6) 2002.....	35	106
Goods and services account (C0) 2003.....	36	108
Production account (C1) 2003.....	37	109
Generation of income account (C2) 2003.....	38	110
Allocation of primary income account (C3) 2003.....	39	112
Secondary distribution of income account (C4) 2003.....	40	114
Use of disposable income account (C5) 2003.....	41	116
Use of adjusted disposable income account (C5A) 2003.....	42	117
Capital account (C6) 2003.....	43	118
Goods and services account (C0) 2004.....	44	120

	Tab.	Page
Production account (C1) 2004.....	45	121
Generation of income account (C2) 2004.....	46	122
Allocation of primary income account (C3) 2004.....	47	124
Secondary distribution of income account (C4) 2004.....	48	126
Use of disposable income account (C5) 2004.....	49	128
Use of adjusted disposable income account (C5A) 2004.....	50	129
Capital account (C6) 2004.....	51	130
Goods and services account (C0) 2005.....	52	132
Production account (C1) 2005.....	53	133
Generation of income account (C2) 2005.....	54	134
Allocation of primary income account (C3) 2005.....	55	136
Secondary distribution of income account (C4) 2005.....	56	138
Use of disposable income account (C5) 2005.....	57	140
Use of adjusted disposable income account (C5A) 2005.....	58	141
Capital account (C6) 2005.....	59	142
Non-financial corporations sector accounts by sub-sectors 2000.....	60-66	146
Financial corporations sector accounts by sub-sectors 2000.....	67-73	158
General government sector accounts by sub-sectors 2000.....	74-80	170
Households sector accounts by sub-sectors 2000.....	81-87	182
Non-financial corporations sector accounts by sub-sectors 20001.....	88-94	198
Financial corporations sector accounts by sub-sectors 2001.....	95-101	209
General government sector accounts by sub-sectors 2001.....	102-108	221
Households sector accounts by sub-sectors 2001.....	109-115	233

	Tab.	Page
Non-financial corporations sector accounts by sub-sectors 2002.....	116-122	249
Financial corporations sector accounts by sub-sectors 2002.....	123-129	260
General government sector accounts by sub-sectors 2002.....	130-136	272
Households sector accounts by sub-sectors 2002.....	137-143	284
Non-financial corporations sector accounts by sub-sectors 2003.....	144-150	300
Financial corporations sector accounts by sub-sectors 2003.....	151-157	311
General government sector accounts by sub-sectors 2003.....	158-164	323
Households sector accounts by sub-sectors 2003.....	165-171	335
Non-financial corporations sector accounts by sub-sectors 2004.....	172-178	351
Financial corporations sector accounts by sub-sectors 2004.....	179-185	362
General government sector accounts by sub-sectors 2004.....	186-192	374
Households sector accounts by sub-sectors 2004.....	193-199	386
Non-financial corporations sector accounts by sub-sectors 2005.....	200-206	402
Financial corporations sector accounts by sub-sectors 2005.....	207-213	413
General government sector accounts by sub-sectors 2005.....	214-220	425
Households sector accounts by sub-sectors 2005.....	221-227	437
Production account and generation of income account in total economy according to NACE Rev. 1 in 2000.....	228	454
Production account and generation of income account in the sector of non-financial corporations according to NACE Rev. 1 in 2000.....	229	455
Production account and generation of income account in the sector of financial corporations and the sector of non-profit institutions according to NACE Rev. 1 in 2000.....	230	456
Production account and generation of income account in the sector of general government according to NACE Rev. 1 in 2000.....	231	457

	Tab.	Page
Production account and generation of income account in the sector of households according to NACE Rev. 1 in 2000.....	232	458
Production account and generation of income account in total economy according to NACE Rev. 1 in 2001.....	233	460
Production account and generation of income account in the sector of non-financial corporations according to NACE Rev. 1 in 2001.....	234	461
Production account and generation of income account in the sector of financial corporations and the sector of non-profit institutions according to NACE Rev. 1 in 2001.....	235	462
Production account and generation of income account in the sector of general government according to NACE Rev. 1 in 2001.....	236	463
Production account and generation of income account in the sector of households according to NACE Rev. 1 in 2001.....	237	464
Production account and generation of income account in total economy according to NACE Rev. 1 in 2002.....	238	466
Production account and generation of income account in the sector of non-financial corporations according to NACE Rev. 1 in 2002.....	239	467
Production account and generation of income account in the sector of financial corporations and the sector of non-profit institutions according to NACE Rev. 1 in 2002.....	240	468
Production account and generation of income account in the sector of general government according to NACE Rev. 1 in 2002.....	241	469
Production account and generation of income account in the sector of households according to NACE Rev. 1 in 2002.....	242	470
Production account and generation of income account in total economy according to NACE Rev. 1 in 2003.....	243	472
Production account and generation of income account in the sector of non-financial corporations according to NACE Rev. 1 in 2003.....	244	473
Production account and generation of income account in the sector of financial corporations and the sector of non-profit institutions according to NACE Rev. 1 in 2003.....	245	474

	Tab.	Page
Production account and generation of income account in the sector of general government according to NACE Rev. 1 in 2003.....	246	475
Production account and generation of income account in the sector of households according to NACE Rev. 1 in 2003.....	247	476
Production account and generation of income account in total economy according to NACE Rev. 1 in 2004.....	248	478
Production account and generation of income account in the sector of non-financial corporations according to NACE Rev. 1 in 2004.....	249	479
Production account and generation of income account in the sector of financial corporations and the sector of non-profit institutions according to NACE Rev. 1 in 2004.....	250	480
Production account and generation of income account in the sector of general government according to NACE Rev. 1 in 2004.....	251	481
Production account and generation of income account in the sector of households according to NACE Rev. 1 in 2004.....	252	482
Production account and generation of income account in total economy according to NACE Rev. 1 in 2005.....	253	484
Production account and generation of income account in the sector of non-financial corporations according to NACE Rev. 1 in 2005.....	254	485
Production account and generation of income account in the sector of financial corporations and the sector of non-profit institutions according to NACE Rev. 1 in 2005.....	255	486
Production account and generation of income account in the sector of general government according to NACE Rev. 1 in 2005.....	256	487
Production account and generation of income account in the sector of households according to NACE Rev. 1 in 2005.....	257	488

FIGURES

	Num.	Page
Value added of the institutional sectors to the gross domestic product 2000-2005	1	29
Gross disposable income by institutional sectors 2000-2005	2	31
Net lending (+) or net borrowing (-) by institutional sectors 2000-2005...	3	33
Primary transactions in national economy 2000-2005	4	35
Primary transactions in non-financial corporations sector 2000-2005	5	38
Primary transactions in households sector 2000-2005.....	6	43

WPROWADZENIE

Niniejsza publikacja jest kolejnym opracowaniem polskich rachunków narodowych według sektorów instytucjonalnych.

Polskie rachunki narodowe zestawiane są na podstawie Europejskiego Systemu Rachunków Narodowych i Regionalnych (ESA'95). Europejski System Rachunków Narodowych i regionalnych jest generalnie zgodny w zakresie definicji, zasad, zapisów księgowych i klasyfikacji z SNA'93 rekomendowanym przez ONZ. Pewne różnice między SNA' 93 a ESA' 95, w szczególności dotyczące sposobu prezentacji, wynikają ze specyfiki wykorzystania systemu rachunków w Unii Europejskiej i wymagają większej precyzji w definicjach i w zasadach księgowych.

Zakres niniejszej publikacji obejmuje szczegółowe rachunki narodowe według sektorów i podsektorów instytucjonalnych oraz sekcji działalności dla lat 2000 – 2005.

Zaprezentowane dane różnią się od danych ujętych w poprzedniej edycji w związku z przeprowadzoną na początku 2007 roku rewizją rachunków narodowych. Rewizja objęła dane od 1999 roku i była spowodowana wygaśnięciem otrzymanej przez Polskę derogacji dotyczącej ujmowania otwartych funduszy emerytalnych (OFE) w sektorze instytucji rządowych i samorządowych. W wyniku przekwalifikowania OFE z sektora instytucji rządowych i samorządowych do sektora instytucji finansowych i ubezpieczeniowych zmianie uległa wartość dodana brutto ogółem oraz produkt krajowy brutto. W szczególności:

- a) zmniejszyła się wartość produkcji globalnej oraz zużycia pośredniego w sektorze instytucji rządowych i samorządowych,
- b) wzrosła wartość produkcji globalnej oraz zużycia pośredniego w sektorze instytucji finansowych i ubezpieczeniowych,
- c) zmniejszyła się wartość spożycia publicznego,
- d) wzrosła wartość spożycia indywidualnego gospodarstw domowych,
- e) wzrosła wartość dochodów z tytułu własności (dochody posiadaczy polis ubezpieczeniowych),
- f) nastąpiło przesunięcie w wartościach niektórych transakcji sektora instytucji rządowych i samorządowych oraz sektora instytucji finansowych i

ubezpieczeniowych (odsetki, dywidendy, składki na ubezpieczenia społeczne).

W opracowaniu po raz kolejny zaprezentowane zostało spożycie indywidualne w sektorze gospodarstw domowych w układzie wg 12 działów zgodnie z Klasyfikacją Spożycia Indywidualnego według Celu (COICOP), zalecaną przez EUROSTAT.

Szacunki za lata 2000 – 2005 opracowano ponadto w układzie tzw. tablic krzyżowych łączących dane według rodzajów działalności (wg sekcji PKD) z przekrojem według sektorów instytucjonalnych.

Publikacja zawiera cztery aneksy, w których opisano zakres podmiotowy sektorów (aneks 1), podstawowe źródła danych (aneks 2), tworzenie wartości PKB (aneks 3) oraz szarą gospodarkę (aneks 4).

Polskie rachunki narodowe za lata 1995 – 2005 stanowią porównywalny szereg, zgodny z zaleceniami ESA'95 i uzupełniającymi rekomendacjami Komisji Europejskiej, pozwalający na prowadzenie analiz społecznych i gospodarczych na poziomie krajowym i międzynarodowym.

INTRODUCTION

The presented publication is the following Polish national accounts paper by institutional sectors.

Nowadays, Polish national accounts are compiled on the basis of ESA '95. The ESA '95 is broadly consistent with the System of National Accounts of the United Nations (SNA '93) with regards to the definitions, accounting rules and classifications. It nevertheless incorporates certain differences, particularly in its presentation, which is move in line with its use within the European Union. This specific use in fact requires greater accuracy in the definitions and the accounting rules.

The publication includes the detailed national accounts by institutional sectors and sub-sectors as well as by kinds of activity for the years 2000-2005.

Data presented in publication are different than data in previous edition as the result of revision of national accounts carried out at the beginning of 2007. The revision concerned years 1999 onwards due to the expiry the Polish derogation on the including of the open pension funds (OFE) into the general government sector. At present, OFE are included in financial corporations sector. The consequences of this change were increase of total gross value added and gross domestic product, in particular:

- a) decrease of the output and intermediate consumption level in the general government sector,
- b) increase of the output and intermediate consumption level in the financial corporations sector,
- c) decrease of the level of public final consumption expenditure,
- d) increase of the level of individual final consumption expenditure in households,
- e) increase of the property income (property income attributed to insurance policy holders),
- f) changes in other transactions of general government sector and financial corporations sector (interest, dividends, social contributions).

The publication also includes presentation of individual consumption of households sector by 12 divisions according to the Classification of Individual Consumption by Purpose (COICOP).

Moreover, the estimations for 2000-2005 were elaborated in cross-classification tables : by sections of NACE and by institutional sectors.

The publication includes four annexes with description of some specific issues from the domain of national accounts.

Thus, the Polish national accounts for 1995-2005 present the comparable time-series consistent with the European Commission and ESA' 95 recommendations, which allow conducting the social and economic analysis at the domestic and international level.

CZĘŚĆ I

GOSPODARKA NARODOWA W UJĘCIU RACHUNKÓW NARODOWYCH WEDŁUG SEKTORÓW INSTYTUCJONALNYCH

1. Opis gospodarki w Europejskim Systemie Rachunków Narodowych (ESA'95)

Na rachunki narodowe składają się podstawowe kategorie makroekonomiczne: produkcja globalna, zużycie pośrednie, wartość dodana brutto, produkt krajowy brutto, nadwyżka operacyjna brutto, spożycie, oszczędności, akumulacja. Kategorie te wyliczane są w sekwencji wzajemnie powiązanych rachunków ujmujących wielkości przepływów dochodów i wydatków uczestników życia gospodarczego, przepływów finansowych w gospodarce oraz wymianę wyrobów i usług pomiędzy gospodarką kraju a zagranicą. Wszystkie te przepływy wyrażają w ujęciu wartościowym działania gospodarcze - produkowanie, konsumowanie, inwestowanie itp. - podejmowane przez jednostki gospodarki. Działania te w systemie nazywane są transakcjami.

System rachunków grupuje je na:

- transakcje dotyczące produktów, tzn. dotyczące produkcji, wymiany i zużycia produktów,
- transakcje podziałowe, w których następuje podział wartości dodanej wytworzonej przez jednostki krajowe lub zagraniczne (do tej grupy zaliczane są także transakcje polegające na redystrybucji dochodu i majątku),
- transakcje finansowe związane ze zmianą aktywów i pasywów finansowych w sektorach instytucjonalnych.

Takie pogrupowanie transakcji umożliwia prześledzenie w spójny sposób zjawisk zachodzących w gospodarce narodowej. Analiza wielkości zmian

wynikowych makrokategorii, wyliczonych na podstawie szeregu odrębnych składników opisujących działania gospodarcze, powinna pozwolić na określenie m.in. wzajemnych oddziaływań zachodzących zjawisk, przyczyn powstawania różnic w głównych agregatach ekonomicznych pomiędzy państwami, zmian zachodzących w czasie w transakcjach, rozbieżności występujących pomiędzy szeregami zestawionych danych.

Na poziomie makrokategorii dane uzyskiwane w systemie rachunków narodowych dają podstawę do połączenia analiz przepływów w sferze produkcji i jej finalnego wykorzystania z opisem kształtowania dochodów i ich rozdysponowania, wielkości spożycia i oszczędności, inwestycji i przepływów finansowych pomiędzy sektorami instytucjonalnymi.

Pojęcie sektorów instytucjonalnych ma kluczowe znaczenie dla systemu rachunków narodowych. W sektorach grupuje się uczestników życia gospodarczego (jednostki gospodarcze) zgodnie z funkcjami i sposobem realizacji działalności gospodarczej. Kryteriami zaliczania danej jednostki gospodarczej do określonego sektora instytucjonalnego są: rodzaj aktywności w tworzeniu nowych wartości ekonomicznych, sposób uczestniczenia w podziale dochodów, funkcje spełniane w obsłudze obrotu gospodarczego i jego regulacji (definicje i podział jednostek gospodarczych na sektory i podsektory instytucjonalne w Polskim Systemie Rachunków Narodowych przedstawiono w Aneksie 1).

Zestawienie danych opisujących działania gospodarcze - transakcje - według sektorów instytucjonalnych dokonywane w ramach systemu umożliwia określenie znaczenia i funkcji poszczególnych grup jednostek w:

- tworzeniu wartości dodanej,
- pierwotnym i wtórnym podziale dochodów,
- kreowaniu oszczędności i ich transformowaniu na inwestycje i bieżące pokrywanie deficytów,
- władaniu zasobami finansowymi,
- wymianie gospodarczej z zagranicą.

Innym ważnym przekrojem stosowanym w zestawianiu rachunków narodowych jest rodzaj działalności gospodarczej jednostek instytucjonalnych. Opis liczbowy gospodarki wg rodzaju działalności umożliwia określenie znaczenia podmiotów zaliczanych do określonej sekcji działalności w produkcji i zużyciu produktów oraz tworzeniu dochodów, a także wzajemnego oddziaływania zjawisk zachodzących pomiędzy sekcjami i gospodarką narodową.

2. Ekonomiczna interpretacja rachunków narodowych zestawionych według sektorów instytucjonalnych

2.1. Gospodarka narodowa ogółem

Rachunki narodowe za lata 1995 - 2005 tworzą szereg porównywalnych danych umożliwiających prowadzenie analizy zjawisk zachodzących w gospodarce.

Tablica poniżej przedstawia dynamikę podstawowych kategorii makroekonomicznych w ujęciu realnym w latach 1996-2005:

	1996	1997	1998	1999	2000	2001	2002	2003	2004	2005
	rok poprzedni = 100									
produkcja globalna	107,3	108,4	106,1	104,5	104,9	101,3	101,0	103,8	106,9	103,9
zużycie pośrednie	108,8	110,0	107,3	104,6	105,7	101,4	100,7	104,0	108,3	104,5
wartość dodana brutto	105,7	106,4	104,8	104,3	104,0	101,3	101,3	103,6	105,2	103,3
produkt krajowy brutto (PKB)	106,2	107,1	105,0	104,5	104,3	101,2	101,4	103,9	105,3	103,6
spożycie	107,2	106,3	104,3	105,0	102,9	102,3	103,0	102,6	104,0	102,7
akumulacja	119,5	121,0	113,6	106,0	103,9	86,6	92,8	103,3	114,7	101,4
eksport	112,0	112,2	114,4	97,5	123,2	103,1	104,8	114,2	114,0	108,0
import	128,0	121,4	118,6	101,0	115,5	94,7	102,7	109,3	115,2	104,7

**Rys. 1 Wartość dodana brutto sektorów instytucjonalnych w relacji do PKB
w latach 1995 - 2005**

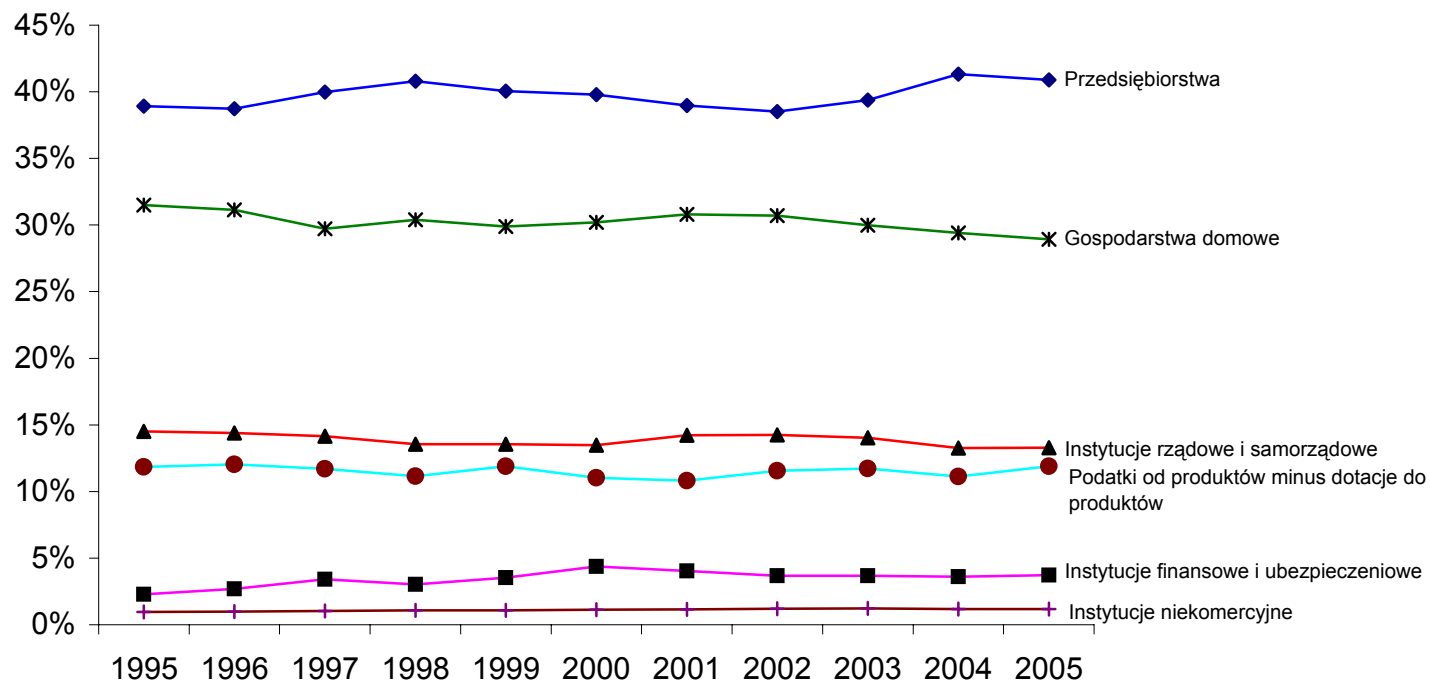

W omawianym okresie udział poszczególnych sektorów instytucjonalnych (w cenach bieżących) kształtował się następująco:

- w tworzeniu produktu krajowego brutto

	1995	1996	1997	1998	1999	2000	2001	2002	2003	2004	2005
	w % produktu krajowego brutto										
sektor przedsiębiorstw	38,9	38,7	40,0	40,8	40,0	39,8	39,0	38,6	39,4	41,3	40,9
sektor gospodarstw domowych	31,5	31,2	29,7	30,4	29,9	30,2	30,8	30,7	30,0	29,4	28,9
sektor instytucji rządowych i samorządowych	14,5	14,4	14,2	13,5	13,6	13,5	14,2	14,2	14,0	13,3	13,3
sektor instytucji finansowych i ubezpieczeniowych	2,3	2,7	3,4	3,0	3,5	4,4	4,0	3,7	3,7	3,7	3,8
sektor instytucji niekomercyjnych	1,0	1,0	1,0	1,1	1,1	1,1	1,2	1,2	1,2	1,2	1,2

- w tworzeniu dochodów mierzonych nadwyżką operacyjną brutto

	1995	1996	1997	1998	1999	2000	2001	2002	2003	2004	2005
	w % nadwyżki operacyjnej brutto										
sektor przedsiębiorstw	29,4	27,4	30,3	30,3	30,2	30,7	28,1	30,6	33,9	37,7	37,6
sektor gospodarstw domowych	59,6	60,3	56,6	57,7	57,4	55,8	58,6	57,0	54,0	51,1	50,9
sektor instytucji rządowych i samorządowych	8,1	8,5	8,1	7,7	7,3	6,9	7,3	7,0	6,6	5,9	6,1
sektor instytucji finansowych i ubezpieczeniowych	2,2	3,1	4,2	3,3	3,9	5,5	4,9	4,3	4,4	4,3	4,5
sektor instytucji niekomercyjnych	0,7	0,7	0,8	1,0	1,2	1,1	1,1	1,1	1,1	1,0	0,9

W efekcie podziału pierwotnego i wtórnego dochodów następuje najbardziej istotne przesunięcie dochodów pomiędzy sektorami. W dochodach do dyspozycji brutto gospodarki narodowej przeważający udział ma sektor gospodarstw domowych (w latach 1995-2005 udział ten wahał się od 72,1% w 1995 r. do 67,2% w 2005 r.).

**Rys. 2 Dochody do dyspozycji brutto według sektorów instytucjonalnych
w latach 1995 - 2005**

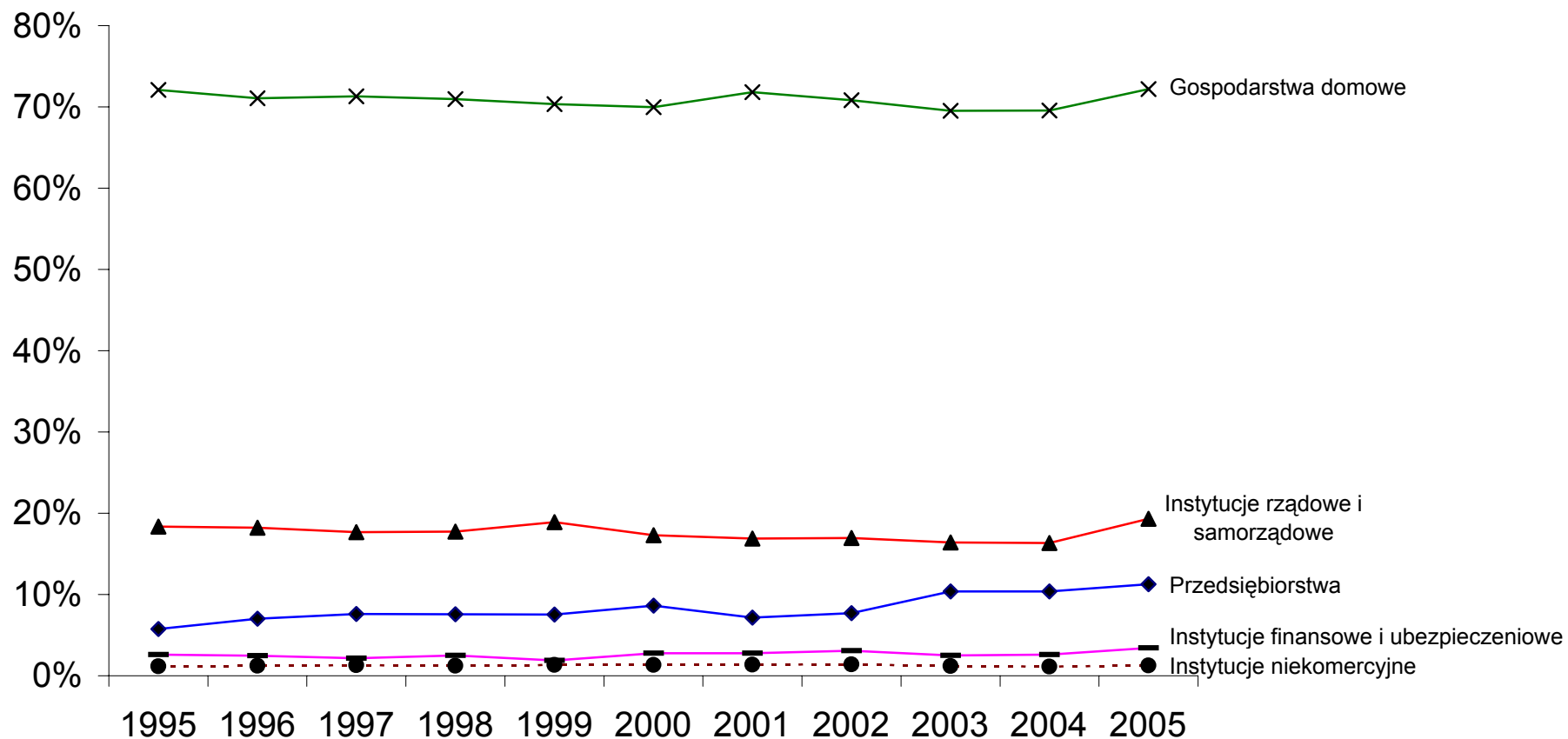

Zgromadzone dochody do dyspozycji brutto przeznaczone są następnie na spożycie i oszczędności. Spożycie dotyczy sektora gospodarstw domowych, sektora instytucji rządowych i samorządowych oraz instytucji niekomercyjnych. Natomiast oszczędności występują we wszystkich sektorach instytucjonalnych.

Relacja oszczędności do PKB w poszczególnych sektorach instytucjonalnych kształtowała się następująco:

	1995	1996	1997	1998	1999	2000	2001	2002	2003	2004	2005
relacja oszczędności ogółem do PKB (w %)	20,1	19,8	20,0	21,2	20,2	19,0	18,0	16,1	16,6	15,7	17,6
z tego:											
sektor przedsiębiorstw	5,7	7,0	7,6	7,6	7,6	8,7	7,2	7,8	10,4	10,1	10,4
sektor gospodarstw domowych	12,1	10,0	9,9	10,1	9,0	7,4	8,6	5,8	5,4	4,8	4,6
sektor instytucji rządowych i samorządowych	-0,5	0,0	0,1	0,7	1,6	-0,1	-0,9	-0,8	-1,7	-1,6	-0,3
sektor instytucji finansowych i ubezpieczeniowych	2,6	2,5	2,1	2,5	1,6	2,7	2,7	2,9	2,3	2,2	2,7
sektor instytucji niekomercyjnych	0,2	0,3	0,3	0,3	0,4	0,3	0,4	0,4	0,2	0,2	0,2

Część oszczędności w każdym sektorze instytucjonalnym przeznaczona jest na akumulację i wierzytelności. W analizowanych latach największy udział w inwestowaniu miał sektor przedsiębiorstw.

Udział nakładów brutto na środki trwałe poszczególnych sektorów instytucjonalnych w nakładach ogółem w gospodarce narodowej kształtował się następująco:

Rys. 3 WIERZYTELNOŚCI NETTO LUB ZADŁUŻENIE NETTO WEDŁUG SEKTORÓW INSTYTUCJONALNYCH w latach 2000 - 2005 (w mln zł)

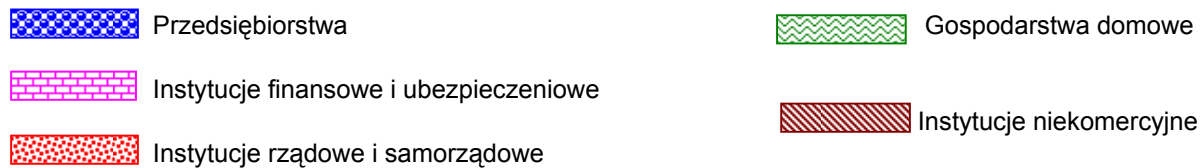
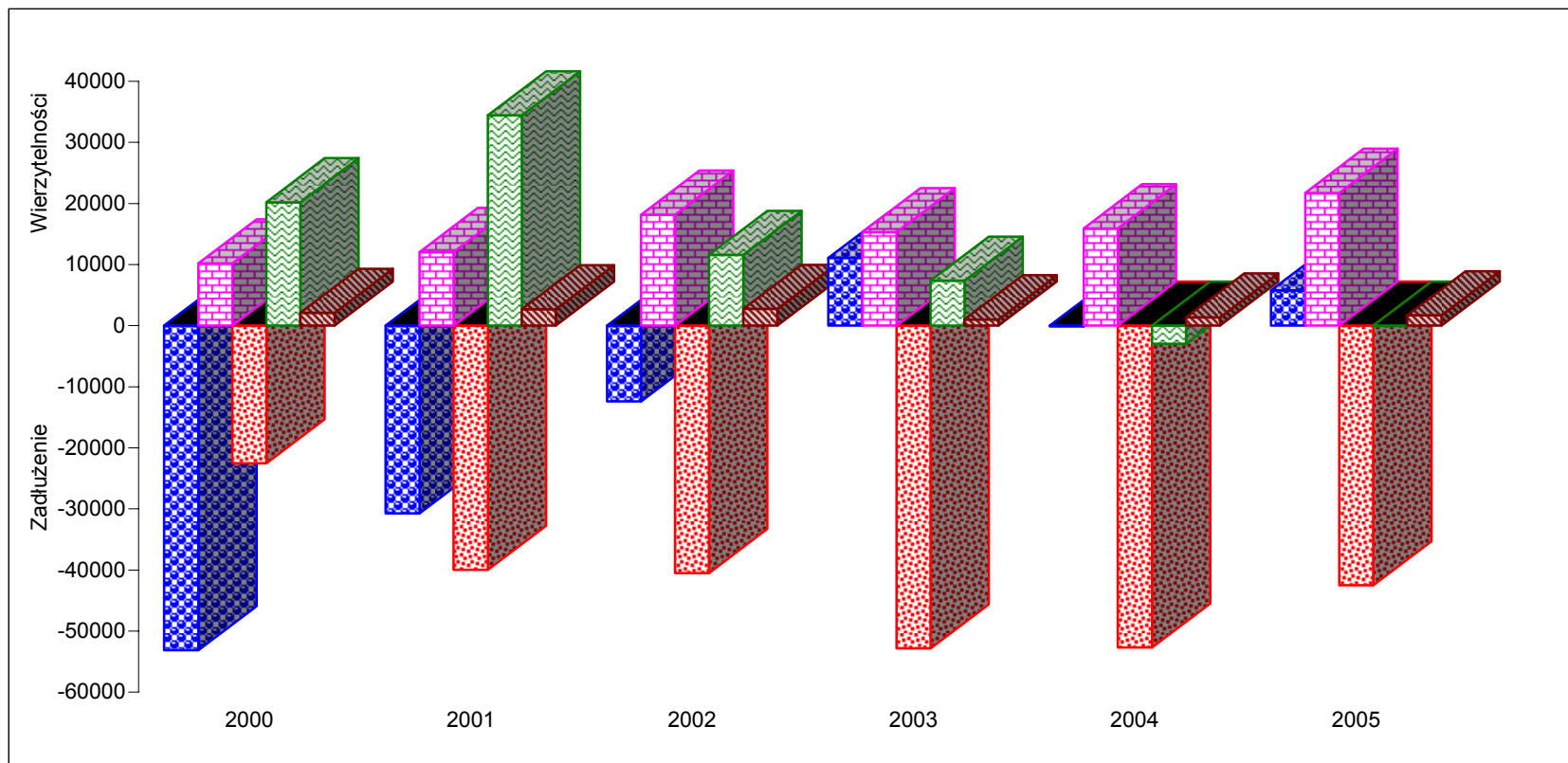

	1995	1996	1997	1998	1999	2000	2001	2002	2003	2004	2005
	w % nakładów brutto na środki trwałe ogółem										
sektor przedsiębiorstw	54,8	57,9	58,1	59,9	61,5	64,0	55,3	52,1	51,5	51,1	51,5
sektor instytucji rządowych i samorządowych	18,5	18,1	17,3	16,0	14,3	10,1	16,4	18,4	18,3	18,6	18,5
sektor gospodarstw domowych	23,0	20,5	19,8	18,1	17,5	20,2	22,5	25,4	27,1	27,2	26,9
sektor instytucji finansowych i ubezpieczeniowych	3,6	3,4	4,7	5,9	6,5	5,5	5,6	3,9	2,9	2,9	2,9
sektor instytucji niekomercyjnych	0,1	0,1	0,1	0,1	0,2	0,2	0,2	0,2	0,2	0,2	0,2

2.2. *Sektor przedsiębiorstw*

Do sektora przedsiębiorstw zaliczono jednostki instytucjonalne, których podstawową funkcją jest produkcja wyrobów i usług niefinansowych celem ich sprzedaży na rynku. Przychody ze sprzedaży produkcji są głównym źródłem przychodów jednostek tego sektora. Cechą charakterystyczną tych jednostek jest zatrudnienie siły najemnej, odrębność jednostki organizacyjnej od fizycznej osoby właściciela i prowadzenie ksiąg rachunkowych. Szczegółowy opis jednostek instytucjonalnych zaliczonych do sektora przedsiębiorstw przedstawiono w Aneksie 1.

W badanym okresie wzrósł udział sektora przedsiębiorstw w tworzeniu produktu krajowego brutto z 39,8% w 2000 roku do 40,9% w 2005 roku.

Od 2001 roku, w którym zanotowano największy wzrost udziału kosztów związanych z zatrudnieniem do wytworzonej przez przedsiębiorstwa wartości dodanej brutto (64,0%) wskaźnik ten systematycznie malał osiągając w 2005 roku poziom 50,8%.

Rys. 4 PODSTAWOWE KATEGORIE EKONOMICZNE W GOSPODARCE NARODOWEJ w latach 2000 - 2005 (w mln zł)

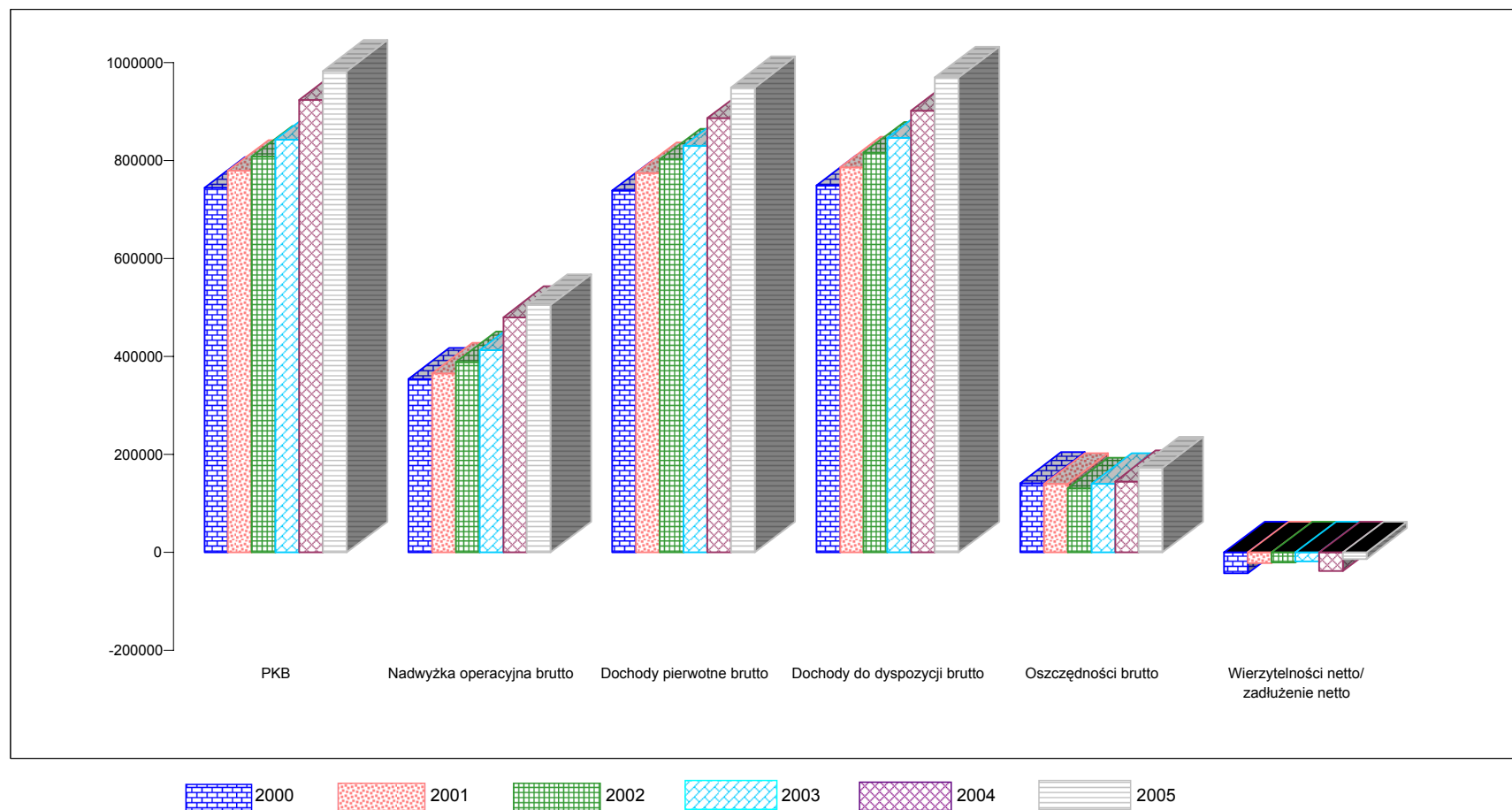

W latach 2000-2005 wzrósł udział wartości dodanej brutto pozostającej do dyspozycji przedsiębiorstw. W roku 2000 i 2002 około 37% wartości dodanej brutto (w postaci nadwyżki operacyjnej brutto) pozostawało do dyspozycji przedsiębiorstw, a ok. 63% transferowano do innych sektorów instytucjonalnych. W roku 2005 udział ten wzrósł do 47%. Jedynie w 2001 roku sektor przedsiębiorstw miał do dyspozycji mniejszą część wartości dodanej brutto, tj. 34%. Im ta część jest mniejsza tym mniejszy jest margines swobody przedsiębiorstwa w zakresie finansowania własnej działalności inwestycyjnej, mniejsza jest również skłonność do inwestycji w te przedsiębiorstwa ze strony inwestorów zewnętrznych.

Na wypracowane przez przedsiębiorstwa dochody do dyspozycji brutto największy wpływ miało saldo dochodów z tytułu własności w tym odsetki od zaciągniętych przez przedsiębiorstwa kredytów oraz kwota podatku dochodowego.

Tabela poniżej przedstawia relacje wybranych kategorii rachunku pierwotnego i wtórnego podziału dochodów do nadwyżki operacyjnej brutto.

	2000	2001	2002	2003	2004	2005
	w % nadwyżki operacyjnej brutto					
Odsetki zapłacone	16,1	18,3	19,5	14,8	9,2	11,2
Podatek dochodowy	13,6	11,4	10,7	10,5	10,6	11,0
Dochody do dyspozycji brutto	59,5	54,8	53,0	62,8	51,7	53,6

Sektor przedsiębiorstw swoje dochody do dyspozycji (równe oszczędnościom) przeznacza głównie na rozwój przedsiębiorstwa w postaci nakładów brutto na środki trwałe. W latach 2000-2002 wartość nakładów brutto na środki trwałe przewyższała wartość dochodów do dyspozycji brutto, a konsekwencją tego było wystąpienie zadłużenia netto sektora przedsiębiorstw. W latach 2003 - 2005 wystąpiła tendencja odwrotna, kiedy poziom nakładów brutto na środki trwałe był niższy niż dochody do dyspozycji brutto. W efekcie w latach 2003 i 2005 na rachunku kapitałowym przedsiębiorstw zarejestrowano wierzytelności a w 2004 roku – niewielkie zadłużenie.

Relacja nakładów brutto na środki trwałe do wybranych kategorii rachunków narodowych w latach 2000 – 2005 przedstawia się następująco.

	2000	2001	2002	2003	2004	2005
	w %					
nakłady brutto na środki trwałe/ wartość dodana brutto	38,2	29,4	25,2	23,8	22,4	23,0
nakłady brutto na środki trwałe/ nadwyżka operacyjna brutto	104,0	87,0	66,4	56,6	47,2	48,7
nakłady brutto na środki trwałe/ dochody do dyspozycji brutto	174,9	158,7	125,4	90,1	91,3	90,7

2.3. *Sektor instytucji finansowych i ubezpieczeniowych*

W prezentowanych rachunkach narodowych, zgodnie z ESA '95, do sektora instytucji finansowych i ubezpieczeniowych zaklasyfikowano instytucje, które są głównie zaangażowane w pośrednictwo finansowe i/lub pomocniczą działalność finansową. Ponadto do podsektora instytucji ubezpieczeniowych zaliczono Otwarte Fundusze Emerytalne (OFE).

W latach 2000-2005 zmiany poziomu produkcji globalnej w sektorze instytucji finansowych i ubezpieczeniowych były zróżnicowane. W 2001 roku odnotowano niewielki wzrost produkcji globalnej w stosunku do 2000 roku o 0,2%. W 2002 roku nastąpił spadek wartości produkcji globalnej omawianego sektora w stosunku do poprzedniego roku o 5,6%, co było następstwem utrzymującego się niskiego tempa wzrostu gospodarczego. W latach 2003, 2004 i 2005 sytuacja w sektorze uległa poprawie. Odnotowano wzrost produkcji globalnej odpowiednio o 6,9%, 9,4% i 7,8% w stosunku do roku poprzedniego.

W omawianym okresie następowały duże wahania w poziomie przychodów z działalności operacyjnej banków, w porównaniu z poprzednim rokiem - od

Rys. 5 PODSTAWOWE KATEGORIE EKONOMICZNE W SEKTORZE PRZEDSIĘBIORSTW
w latach 2000 - 2005 (w mln zł)

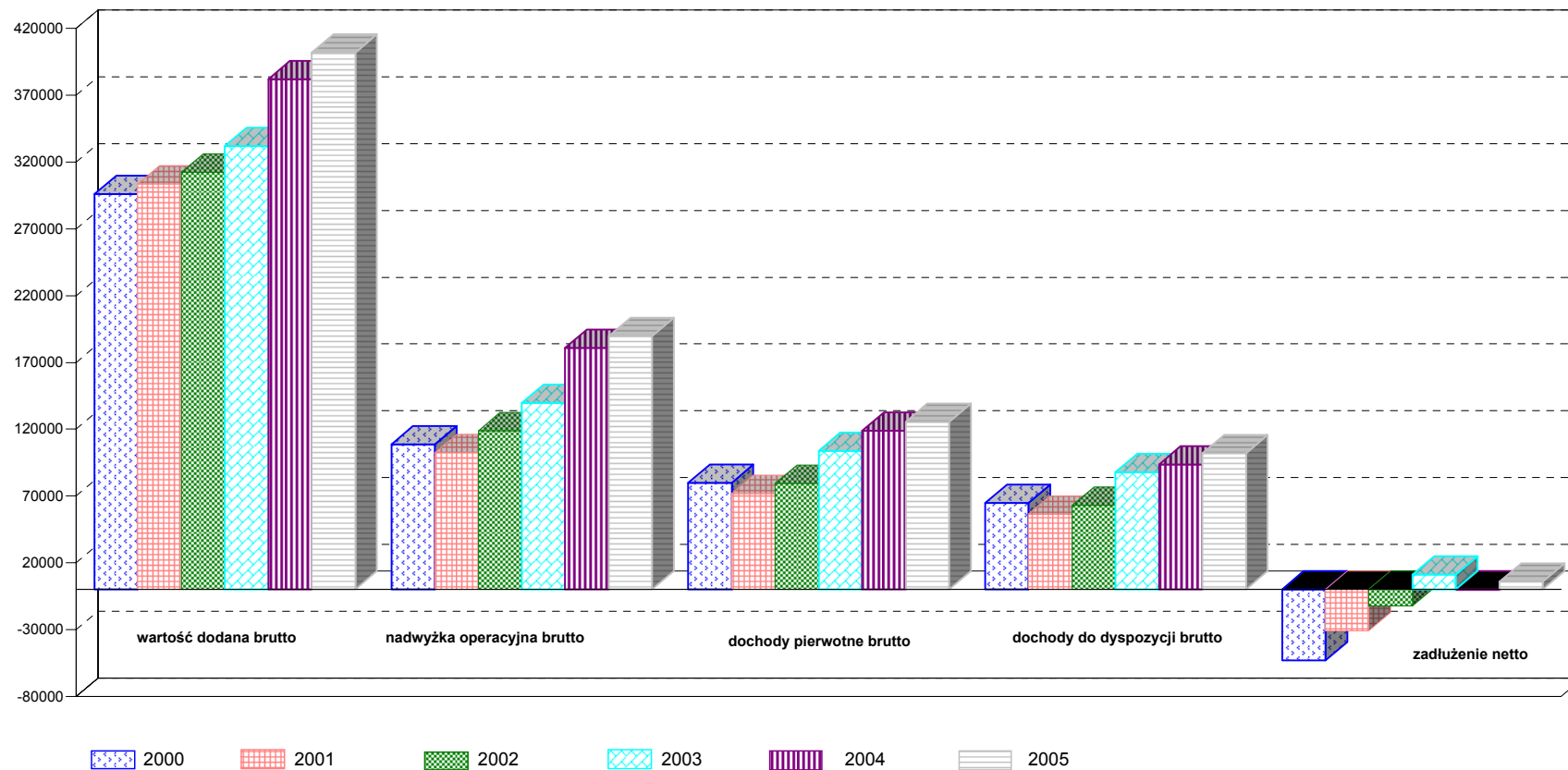

największej notowanej dynamiki nominalnej w 2001 roku (186%) do najmniejszej w 2004 roku (107,7%). W latach 2000-2003 wskaźnik rentowności obrotu brutto ulegał stopniowej obniżce. W latach 2004 i 2005 wartość ww. wskaźnika zwiększyła się osiągając poziom odpowiednio 9,5% i 11,7%.

W latach 2000-2005 następował systematyczny spadek przyrostu należności (kredyty, pożyczki i inne należności) banków od pozostałych podmiotów krajowych (m.in. od sektorów: przedsiębiorstw, instytucji rządowych i samorządowych, gospodarstw domowych) liczony w stosunku do roku poprzedniego.

W latach 2000-2005 następował rozwój instytucji maklerskich (biur i domów maklerskich), które w coraz szerszym zakresie oferowały usługi maklerskie i doradcze, a także usługi w zakresie operacji handlowymi i operacyjnymi papierami wartościowymi. W końcu 2005 roku otwartych było 1651,4 tys. rachunków papierów wartościowych klientów, tj. o 7,5% więcej niż przed rokiem. Wynik finansowy brutto przedsiębiorstw maklerskich ukształtował się w 2005 r. na poziomie 712,4 mln zł, a wskaźnik rentowności brutto w wysokości 44,2% (w 2004 r. odpowiednio 519,0 mln zł i 39,4%).

Na koniec 2005 roku na Giełdzie Papierów Wartościowych S.A. w Warszawie zarejestrowano 255 spółek (o 25 spółek więcej niż w poprzednim roku). Obroty notowanych spółek wyniosły w 2005 roku 441,0 mld zł, natomiast kapitalizacja Giełdy wzrosła na koniec 2005 r. do 424,9 mld zł.

W latach 2000-2005 systematycznie rosły przychody z działalności operacyjnej instytucji ubezpieczeniowych (z poziomu 21740,8 mln zł w 2000 r. do 36594,0 mln zł w 2005 r.). Wskaźnik rentowności obrotów brutto również wykazywał tendencję wzrostową i zwiększył się z 5,0% w 2000 r. do 17,1% w 2005 r.

Znacznie wyższą od instytucji ubezpieczeniowych dynamikę wzrostu wartości przychodów operacyjnych wykazały Otwarte Fundusze Emerytalne. W drugim roku działalności tj. w 2000 roku przychody operacyjne wyniosły 477,3 mln zł, a w 2005

roku – 3167.1 mln zł. Wskaźnik rentowności brutto wzrósł odpowiednio ze 140,0% do 326,2%. Należy jednak zaznaczyć, że w badanym okresie OFE nie wypłacały jeszcze żadnych świadczeń emerytalnych.

Do 2003 roku instytucje ubezpieczeniowe notowały coraz niższą dynamikę odszkodowań i świadczeń wypłaconych brutto, w porównaniu z poprzednim rokiem, z 109,9% w 2001 roku do 105,5% w 2003 roku. W 2004 i 2005 roku dynamika wartości odszkodowań i świadczeń wypłaconych brutto była wyższa niż w poprzednich latach i wyniosła odpowiednio 112,2% i 110,6%.

Dochody pierwotne brutto sektora instytucji finansowych i ubezpieczeniowych (po zaliczeniu Otwartych Funduszy Emerytalnych do sektora) w 2005 roku były o 36,8% wyższe w stosunku do 2004 roku.

W 2005 roku dochody z tytułu własności w sektorze instytucji finansowych i ubezpieczeniowych (po zaliczeniu do sektora OFE) wyniosły 43629,0 mln zł i były o 16,7% wyższe niż w roku poprzednim. Główną pozycję przychodów z tytułu własności stanowił przepływ odsetek. W latach 2001-2003 nastąpił spadek wartości odsetek otrzymanych w stosunku do roku poprzedniego odpowiednio o 8,3%, 8,4% i 37,6%. W tym samym okresie odnotowano również spadek wartości odsetek zapłaconych, odpowiednio o: 20,2%, 14,2%, 46,1%. Natomiast w 2004 roku odnotowano wzrost wartości odsetek otrzymanych o 60,8% oraz wzrost wartości odsetek zapłaconych o 81,6% w stosunku do 2003 roku. W 2005 roku odsetki otrzymane wzrosły o 11,9%, natomiast zapłacone spadły o 7,0% w stosunku do roku poprzedniego.

Relacja nakładów brutto na środki trwałe do wybranych kategorii rachunków narodowych w sektorze instytucji finansowych i ubezpieczeniowych, w latach 2000 – 2005 przedstawia się następująco:

	2000	2001	2002	2003	2004	2005
	w %					
nakłady brutto na środki trwałe/ wartość dodana brutto	29,9	28,2	19,9	14,5	14,3	13,4
nakłady brutto na środki trwałe/ nadwyżka operacyjna brutto	49,9	49,7	35,3	24,8	23,7	22,0
nakłady brutto na środki trwałe/ dochody do dyspozycji brutto	47,1	40,6	23,4	21,1	20,9	16,2

2.4. Sektor instytucji rządowych i samorządowych

Sektor instytucji rządowych i samorządowych pełniąc funkcje polityczne i funkcje w zakresie regulacji gospodarczej zajmuje się także produkcją nierynkowych usług przeznaczonych na cele spożycia (indywidualnego i ogólnospołecznego) oraz prowadzi transakcje związane z redystrybucją dochodu i majątku narodowego.

Do pełnienia swoich funkcji sektor instytucji rządowych i samorządowych potrzebuje funduszy pieniężnych, które uzyskuje w sposób bezpośredni lub pośredni poprzez obowiązkowe świadczenia nałożone na jednostki z innych sektorów instytucjonalnych.

Relacja sumy podatków obowiązkowych (tj. opłat obowiązkowych nałożonych na inne sektory - na rzecz instytucji rządowych i samorządowych) do produktu krajowego brutto, w latach 2000-2005 przedstawiona została w tablicy 4 (część II opracowania).

W analizowanych latach dynamika wartości dodanej brutto (liczona w cenach bieżących) sektora instytucji rządowych i samorządowych systematycznie obniżała się z 111,2% w 2000 roku do 106,6% w 2005 roku, w stosunku do roku poprzedniego. Dokonana reklasyfikacja Otwartych Funduszy Emerytalnych nie wpłynęła na poziom wartości dodanej sektora.

Relacja nakładów brutto na środki trwałe do wybranych kategorii rachunków narodowych w sektorze instytucji rządowych i samorządowych w latach 2000 – 2005 przedstawia się następująco:

	2000	2001	2002	2003	2004	2005
	w %					
nakłady brutto na środki trwałe/ wartość dodana brutto	17,7	23,9	24,2	23,7	25,3	25,4
nakłady brutto na środki trwałe/ nadwyżka operacyjna brutto	72,7	98,9	101,9	102,2	108,5	108,3
nakłady brutto na środki trwałe/ dochody do dyspozycji brutto	13,7	19,9	20,1	20,2	21,0	19,1

2.5. *Sektor gospodarstw domowych*

Sektor gospodarstw domowych obejmuje osoby fizyczne lub grupy osób fizycznych, wspólnie zamieszkujące i wspólnie utrzymujące się, tj. łączące dochody, wydatki i majątek oraz osoby fizyczne przebywające na stałe w instytucjach zbiorowego zamieszkania (np. mieszkańcy domów pomocy społecznej, placówek opiekuńczo-wychowawczych, klasztorów, więzień), tzw. gospodarstwach zbiorowych, z których każde stanowi pojedynczą jednostkę instytucjonalną. Szczegółowy opis jednostek instytucjonalnych zaliczonych do sektora gospodarstw domowych i jego podsektorów, zgodnie z przyjętym w rachunkach narodowych kryterium kwalifikowania przedstawiono w Aneksie 1.

Podstawowymi funkcjami jednostek instytucjonalnych tworzących sektor gospodarstw domowych są: konsumpcja, dostarczanie siły roboczej oraz wytwarzanie produktów (wyrobów i usług niefinansowych) - w przypadku prowadzenia działalności gospodarczej.

Rys. 6 PODSTAWOWE KATEGORIE EKONOMICZNE W SEKTORZE GOSPODARSTW DOMOWYCH
w latach 2000 - 2005
(w mln zł)

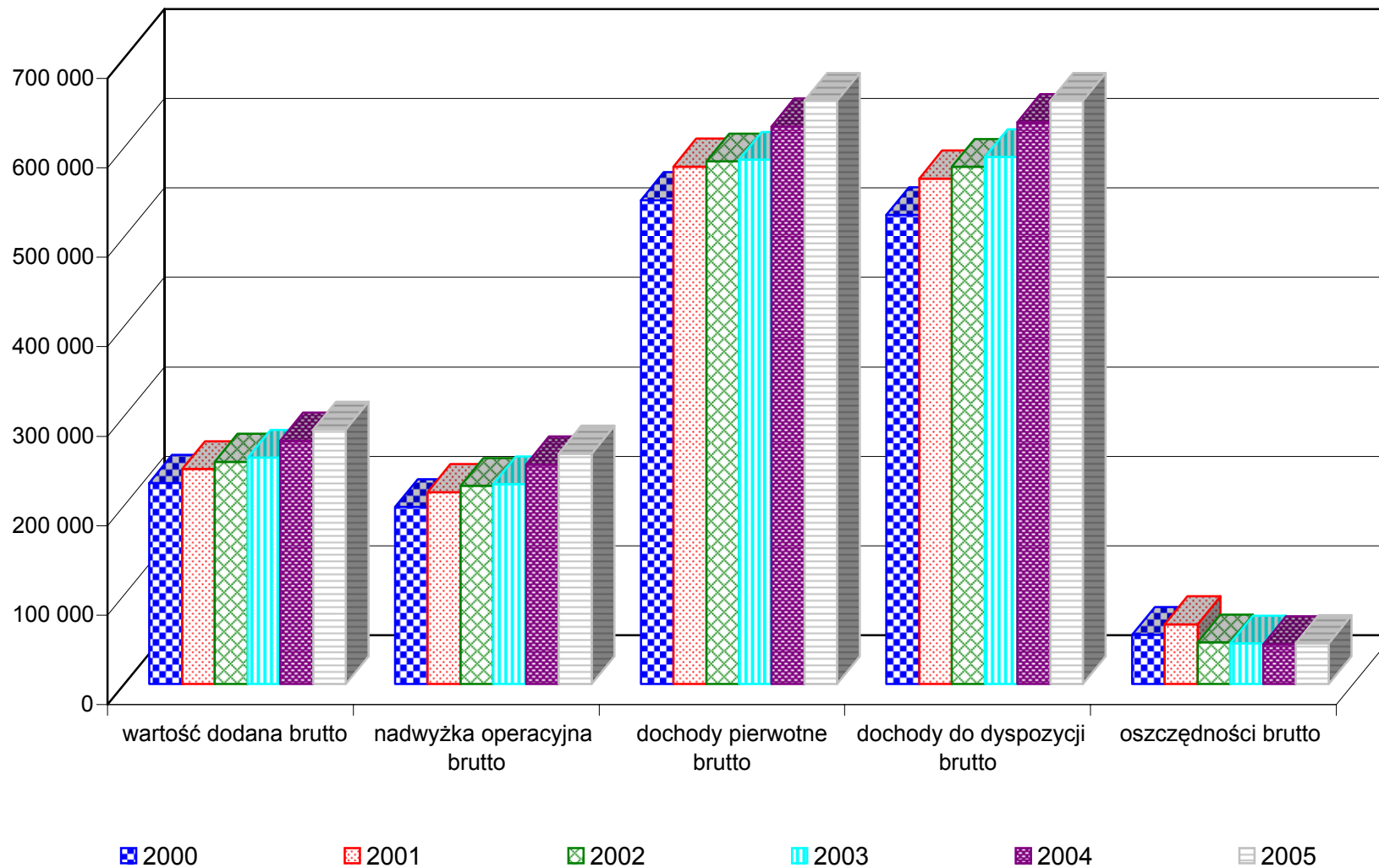

W sektorze gospodarstw domowych nie jest możliwe oddzielenie funkcji produkcyjnej od konsumpcyjnej, nie można bowiem wyraźnie oddzielić środków i decyzji podejmowanych w roli konsumenta. Zatem wypracowana przez ten sektor nadwyżka operacyjna, tj. część wartości dodanej brutto jaka pozostaje w dyspozycji gospodarstw domowych, jest dochodem mieszanym. Dochód mieszany zawiera w sobie elementy wynagrodzenia za pracę wykonywaną przez właściciela czy też innych członków gospodarstwa domowego, które nie mogą być osobno określane w sposób wiarygodny i odszacowane od zysku właściciela lub przedsiębiorcy.

W latach 2000-2005 w dyspozycji gospodarstw domowych pozostawało około 80% wartości dodanej brutto. Nieznaczne ograniczenie zdolności finansowania własnej działalności inwestycyjnej przez gospodarstwa domowe prowadzące działalność produkcyjną zanotowano w latach 2004 - 2005.

Dochody pierwotne wypracowane przez sektor gospodarstw domowych kreują dochody do dyspozycji brutto. Ich poziom ma wpływ na rozdysponowanie dochodów do dyspozycji brutto na spożycie i oszczędności.

Tablica poniżej prezentuje relacje wybranych kategorii rachunków narodowych do dochodów do dyspozycji brutto (łącznie z podatkami od dochodów i majątku oraz ze składkami na ubezpieczenia społeczne) w całym sektorze gospodarstw domowych:

	2000	2001	2002	2003	2004	2005
	w %					
Dochody pierwotne brutto	81,1	80,6	79,4	78,7	78,9	78,6
Wynagrodzenia łącznie ze składką płaconą przez pracodawców oraz inne dochody związane z pracą najemną	44,9	44,6	43,0	43,3	42,3	42,4
Świadczenia z ubezpieczeń społecznych	15,1	15,7	16,0	16,5	16,0	15,6
Obciążenia gospodarstw domowych na rzecz sektora instytucji rządowych i samorządowych	5,3	5,2	5,5	5,1	4,7	5,3

Uzyskane w sektorze gospodarstw domowych dochody do dyspozycji brutto przeznaczone są na spożycie indywidualne i oszczędności brutto.

Struktura nominalnych dochodów do dyspozycji brutto od strony rozdysponowania kształtowała się następująco:

	2000	2001	2002	2003	2004	2005
	w % do dochodów do dyspozycji brutto					
Spożycie indywidualne	89,6	88,4	92,2	92,6	93,3	93,7
Oszczędności brutto	10,5	11,8	8,1	7,7	7,1	7,0
w tym:						
wierzytelności netto	3,9	6,1	2,0	1,2	-0,5	0,0
(tj. oszczędności finansowe)						
Nakłady brutto na środki trwałe	6,8	6,4	6,7	7,1	7,2	7,4

W analizowanym okresie zanotowano wyraźny wzrost udziału spożycia indywidualnego w rozdysponowaniu dochodów do dyspozycji brutto (z wyjątkiem 2001r.).

Strukturę spożycia indywidualnego wyrobów i usług (w ujęciu nominalnym) w grupowaniu zgodnie z Klasyfikacją Spożycia Indywidualnego według Celu (COICOP) przedstawiono poniżej:

	2000	2001	2002	2003	2004	2005
	w % do spożycia indywidualnego					
Żywność i napoje bezalkoholowe,	20,7	20,8	19,7	19,0	19,2	19,0
Napoje alkoholowe, wyroby tytoniowe	6,8	6,5	6,4	6,3	6,3	6,4
Odzież i obuwie	4,8	4,5	4,4	4,4	4,3	4,2
Użytkowanie mieszkania i nośniki energii	21,9	23,4	24,2	24,3	24,0	24,9
Wyposażenie mieszkania i prowadzenie gospodarstwa domowego	4,5	4,4	4,5	4,4	4,4	4,5

Zdrowie	4,1	4,3	4,5	4,6	4,9	4,7
Transport	10,3	10,3	10,3	10,3	10,2	9,9
Łączność	2,8	3,0	3,0	3,1	3,2	3,4
Rekreacja i kultura	8,3	7,1	6,8	7,1	7,2	7,0
Edukacja	1,4	1,6	1,6	1,7	1,7	1,5
Restauracje i hotele	3,1	3,0	2,9	2,9	2,9	2,9
Inne towary i usługi	11,3	11,1	11,7	11,9	11,7	11,6

2.6. *Sektor zagranica*

Sektor zagranica w praktyce traktowany i opisywany jest tak, jakby tworzył określony sektor instytucjonalny. Stanowią go jednostki zagraniczne dokonujące transakcji z krajowymi jednostkami instytucjonalnymi lub mające powiązania z rezydentami. Rachunki zagranicy przedstawiają ogólny przegląd relacji ekonomicznych łączących gospodarkę narodową z zagranicą.

W prezentowanych rachunkach podmioty zagraniczne mają powiązania z jednostkami gospodarki narodowej poprzez następujące transakcje: saldo wymiany produktów z zagranicą, wynagrodzenia, przepływy odsetek, dochody od inwestycji, transfery bieżące, saldo obrotów bieżących z zagranicą oraz transfery kapitałowe.

W latach 2000 - 2005 odnotowano nadwyżkę importu nad eksportem towarów i usług (ujemne saldo wymiany produktów z zagranicą). Saldo to uwzględnia szacunki salda zakupów dokonywanych przez mieszkańców Polski za granicą oraz zakupów dokonywanych przez cudzoziemców w Polsce.

Obok salda produktów ważną transakcją łączącą gospodarkę narodową z jednostkami zagranicznymi są dochody z tytułu własności powstające w wyniku dokonywania inwestycji bezpośrednich, portfelowych oraz pozostałych. W transakcji tej główne kategorie to odsetki, dywidendy oraz zyski reinwestowane.

Dynamika nominalna salda odsetek zapłaconych zagranicy ukształtowała się w latach 2000-2005 na poziomie:

	2000	2001	2002	2003	2004	2005
Dynamika salda odsetek zapłaconych zagranicy w %	144,8	93,5	108,3	127,7	129,4	77,3

W latach 2000-2005 notowano wierzytelności netto zagraniczne, które w 2005 roku osiągnęły poziom 13 396 mln zł.

Dochód narodowy brutto liczony jest jako suma PKB oraz dochodów pierwotnych netto sektora zagranica. Do dochodów pierwotnych sektora zagranica zalicza się wynagrodzenia oraz dochody z tytułu własności.

W latach 2000 - 2005 udział DNB w PKB kształtował się na poziomie:

	2000	2001	2002	2003	2004	2005
Udział DNB w PKB w %	99,2	99,3	99,2	98,5	96,0	96,6

CZĘŚĆ II

TABLICE RACHUNKÓW WEDŁUG SEKTORÓW INSTYTUCJONALNYCH

**GOSPODARKA
NARODOWA
w latach 2000 - 2005**

**Tabl.1 DYNAMIKA PODSTAWOWYCH TRANSAKCJI WEDŁUG SEKTORÓW INSTYTUCJONALNYCH
W GOSPODARCE NARODOWEJ W LATACH 2000 - 2005 (w cenach bieżących, rok poprzedni = 100)**

Volume of the primary transactions by institutional sectors in 2000 - 2005 (at current prices, previous year =100)

TRANSAKCJE Transactions & balancing items	SEKTOR Przedsiębiorstw						SEKTOR											
							Instytucji finansowych i ubezpieczeniowych					Instytucji rządowych i samorządowych						
	Non-financial corporations						Financial corporations					General government						
	2000	2001	2002	2003	2004	2005	2000	2001	2002	2003	2004	2005	2000	2001	2002	2003	2004	2005
PRODUKCJA GLOBALNA Gross output	115,1	105,1	102,1	106,9	116,4	106,1	130,5	100,2	94,4	107,0	109,4	107,8	110,7	109,3	103,8	103,0	104,1	106,7
ZUŻYCIĘ POŚREDNIE Intermediate consumption	117,3	106,4	101,8	107,2	117,0	106,5	119,8	105,5	94,5	110,4	108,5	104,8	109,7	106,6	103,9	103,6	105,3	107,1
WARTOŚĆ DODANA BRUTTO / PKB Gross value added / GDP	111,1	102,5	102,8	106,3	115,1	105,2	138,9	96,7	94,3	104,5	110,1	110,1	111,2	110,5	103,8	102,8	103,6	106,6
NADWYŻKA OPERACYJNA BRUTTO Operating surplus, gross	119,2	94,3	115,8	117,7	129,5	104,8	x	91,7	93,6	108,4	114,0	110,8	110,5	109,6	102,1	100,6	104,1	107,3
DOCHODY PIERWOTNE BRUTTO /DNB Primary income, gross / GNI	122,2	89,7	110,7	130,6	114,4	105,9	100,6	108,8	109,5	93,9	107,8	136,8	103,8	102,0	115,7	102,8	103,0	116,5
DOCHODY DO DYSPOZYCJI BRUTTO Disposable income, gross	127,7	86,9	111,9	139,6	106,6	108,7	163,9	105,9	115,5	84,3	109,8	132,5	102,0	102,5	104,3	100,4	106,2	118,3
DOCHODY SKORYGOWANE DO DYSPOZYCJI Adjusted disposable income, gross	127,7	86,9	111,9	139,6	106,6	108,7	163,9	105,9	115,5	84,3	109,8	132,5	89,7	95,4	108,7	92,8	108,8	133,6
SPOŻYCIE Final consumption expenditure	-	-	-	-	-	-	-	-	-	-	-	-	-	-	-	-	-	-
indywidualne individual consumption expenditure	-	-	-	-	-	-	-	-	-	-	-	-	112,9	107,5	101,5	105,4	104,6	108,8
ogólnospoleczne collective consumption expenditure	-	-	-	-	-	-	-	-	-	-	-	-	110,5	107,3	106,8	105,9	108,8	109,9
OSZCZĘDNOŚCI Saving, gross	127,7	86,9	111,9	139,6	106,6	108,7	195,5	103,9	115,2	82,2	105,2	127,8	-3,8	1646,4	92,6	x	x	x
AKUMULACJA Gross capital formation	114,4	74,9	85,9	106,8	120,6	102,0	93,0	91,4	66,8	76,2	109,0	102,8	76,5	149,6	105,7	101,2	111,4	107,0
w tym: (of which:) NAKŁADY BRUTTO NA ŚRODKI TRWAŁE Gross fixed capital formation	113,2	78,9	88,4	100,4	108,0	108,1	93,0	91,2	66,5	76,1	108,9	102,8	76,4	149,0	105,3	100,8	110,5	107,1

Tabl.1 DYNAMIKA PODSTAWOWYCH TRANSAKCJI WEDŁUG SEKTORÓW INSTYTUCJONALNYCH (dok.)
W GOSPODARCE NARODOWEJ W LATACH 2000 - 2005 (w cenach bieżących, rok poprzedni = 100)

Volume of the primary transactions by institutional sectors in 2000 - 2005 (at current prices, previous year =100) (cont.)

TRANSAKCJE Transactions & balancing items	SEKTOR						SECTOR											
	Gospodarstw domowych						Instytucji niekomercyjnych						Gospodarka narodowa					
	Households						Non-profit institutions						National economy					
	2000	2001	2002	2003	2004	2005	2000	2001	2002	2003	2004	2005	2000	2001	2002	2003	2004	2005
PRODUKCJA GLOBALNA Gross output	112,8	105,3	102,7	102,2	107,0	102,1	119,4	107,2	106,1	107,9	104,9	105,4	114,6	105,4	102,2	105,3	112,4	105,3
ZUŻYCIE POŚREDNIE Intermediate consumption	112,7	103,1	101,4	102,7	106,1	98,1	124,7	105,8	105,7	109,9	102,3	105,5	116,1	105,7	101,7	106,3	114,1	105,1
WARTOŚĆ DODANA BRUTTO / PKB Gross value added / GDP	112,9	106,8	103,4	101,8	107,6	104,6	115,5	108,2	106,4	106,4	107,0	105,3	111,8	104,7	103,7	104,3	109,7	106,4
NADWYŻKA OPERACYJNA BRUTTO Operating surplus, gross	114,0	108,3	103,2	100,9	110,0	104,9	108,7	105,3	105,4	103,6	106,2	100,5	117,2	103,2	106,2	106,3	116,3	105,2
DOCHODY PIERWOTNE BRUTTO /DNB Primary income, gross / GNI	111,9	106,9	101,0	100,3	106,4	104,6	120,2	112,0	101,9	89,7	95,3	115,7	111,6	104,9	103,6	103,5	106,8	107,1
DOCHODY DO DYSPOZYCJI BRUTTO Disposable income, gross	111,0	107,8	102,3	101,9	106,6	103,8	112,7	107,6	106,1	87,9	102,8	110,9	111,6	105,0	103,8	103,8	106,6	107,5
DOCHODY SKORYGOWANE DO DYSPOZYCJI Adjusted disposable income, gross	96,1	124,8	102,3	102,4	106,3	104,4	380,0	30,1	100,4	43,4	126,5	144,8	111,6	105,0	103,8	103,8	106,6	107,5
SPOŻYCIE Final consumption expenditure	-	-	-	-	-	-	-	-	-	-	-	-	113,1	106,4	106,1	103,1	107,2	105,3
indywidualne individual consumption expenditure	113,3	106,2	106,7	102,4	107,5	17,0	121,2	102,5	108,3	103,9	99,3	104,4	-	-	-	-	-	-
ogólnospoleczne collective consumption expenditure	-	-	-	-	-	-	-	-	-	-	-	-	-	-	-	-	-	-
OSZCZĘDNOŚCI Saving, gross	91,8	121,7	69,7	97,4	98,0	102,8	92,7	123,5	100,4	43,4	126,5	144,8	105,5	98,9	92,9	107,7	103,6	119,1
AKUMULACJA Gross capital formation w tym: (of which:)	127,3	97,5	107,7	108,4	116,2	99,0	113,5	91,3	96,2	97,9	112,6	100,0	110,0	87,5	93,0	104,9	117,4	102,1
NAKLĄDY BRUTTO NA ŚRODKI TRWAŁE Gross fixed capital formation	125,5	101,7	106,0	108,3	108,8	106,2	113,5	91,3	96,2	97,9	112,6	100,0	108,8	91,3	93,9	101,5	108,7	107,2

Tabl.2 WSKAŹNIKI WARTOŚCI, WOLUMENU I CEN PODSTAWOWYCH
TRANSAKCJI RACHUNKÓW NARODOWYCH
 Indices (value, volume and price indices of primary transactions in national accounts)

WYSZCZEGÓLNIENIE Specification	2000	2001	2002	2003	2004	2005
	Rok poprzedni = 100					
	previous year = 100					
1. PRODUKCJA GLOBALNA						
wskaźniki:						
wartości	114,6	105,4	102,2	105,3	112,4	105,3
wolumenu	104,9	101,3	101,0	103,8	106,9	103,9
cen	109,2	104,0	101,2	101,4	105,1	101,3
2. ZUŻYCIE POŚREDNIE						
wskaźniki:						
wartości	116,1	105,7	101,7	106,3	114,1	105,1
wolumenu	105,7	101,4	100,7	104,0	108,3	104,5
cen	109,8	104,2	101,0	102,2	105,4	100,6
3. PRODUKT KRAJOWY BRUTTO						
wskaźniki:						
wartości	111,8	104,7	103,7	104,3	109,7	106,4
wolumenu	104,3	101,2	101,4	103,9	105,3	103,6
cen	107,2	103,5	102,3	100,4	104,2	102,7
4. SPOŻYCIE						
wskaźniki:						
wartości	113,1	106,4	106,1	103,1	107,2	105,3
wolumenu	102,9	102,3	103,0	102,6	104,0	102,7
cen	109,9	104,0	103,0	100,5	103,1	102,5
w tym:						
indywidualne						
(sektor gospodarstw domowych)						
wartości	113,3	106,2	106,7	102,4	107,5	104,2
wolumenu	103,1	102,3	103,4	102,0	104,4	102,0
cen	109,9	103,8	103,2	100,4	103,0	102,2
5. AKUMULACJA						
wskaźniki:						
wartości	110,0	87,5	93,0	104,9	117,4	102,1
wolumenu	103,9	86,6	92,8	103,3	114,7	101,4
cen	105,9	101,0	100,2	101,5	102,4	100,7
w tym:						
nakłady brutto na środki trwałe						
wartości	108,8	91,3	93,9	101,5	108,7	107,2
wolumenu	102,7	90,3	93,7	99,9	106,4	106,5
cen	105,9	101,1	100,2	101,6	102,2	100,7

Specification:
 1.Gross output, indices: value, volume, price
 2.Intermediate consumption, indices:value, volume, price
 3.Gross domestic product, indices: value, volume, price
 4.Final consumption expenditure, indices: value, volume, price
 of which:
 households consumption expenditure, indices:
 value, volume, price
 5.Gross capital formation, indices: value, volume, price
 of which:
 gross fixed capital formation, indices: value, volume, price

Tabl.3 PODSTAWOWE KATEGORIE MAKROEKONOMICZNE W RACHUNKACH NARODOWYCH

Primary transactions in national accounts

WYSZCZEGÓLNIENIE Specification	ceny bieżące current prices					
	2000	2001	2002	2003	2004	2005
	w mln PLN			in 10 ⁶ PLN		
1. PRODUKCJA GLOBALNA	1 454 851	1 533 367	1 567 168	1 649 864	1 854 941	1 952 502
2. PODATKI OD PRODUKTÓW MINUS DOTACJE DO PRODUKTÓW	82 154	84 309	93 506	98 799	102 873	116 973
3. ŻUŻYCIE POŚREDNIE	792 627	838 112	852 096	905 507	1 033 276	1 086 173
4. PRODUKT KRAJOWY BRUTTO (1+2-3)	744 378	779 564	808 578	843 156	924 538	983 302
5. SPOŻYCIE	607 196	646 208	685 682	706 710	757 324	797 212
w tym:						
spożycie indywidualne w sektorze gospodarstw domowych	469 783	498 979	532 615	545 136	585 984	610 361
6. AKUMULACJA	184 976	161 923	150 588	158 028	185 542	189 445
z tego:						
nakłady brutto na środki trwałe	176 739	161 277	151 472	153 758	167 158	179 180
przyrost rzeczowych środków obrotowych	8 131	512	-1 070	4 021	18 127	9 979
przyrost aktywów o wyjątkowej wartości	106	134	186	249	257	286
7. IMPORT	249 702	239 486	259 227	302 470	364 959	368 013
8. EKSPORT	201 908	210 919	231 535	280 888	346 631	364 658

(Specification: 1.Gross output, 2.Taxes less subsidies on products, 3.Intermediate consumption, 4.Gross domestic product, 5.Final consumption expenditure, of which - individual consumption expenditure by households, 6.Gross capital formation of which - gross fixed capital formation, - changes in inventories, - acquisitions less disposals of valuables, 7.Imports of goods and services, 8.Exports of goods and services).

Tabl.4 RELACJE W WYBRANYCH SEKTORACH INSTYTUCJONALNYCH (ceny bieżące)
 Relations by selected institutional sectors (current prices)

WYSZCZEGÓLNIENIE Specification	2000	20001	2002	2003	2004	2005
SEKTOR PRZEDSIĘBIORSTW Non-financial corporations sector						
1.relacja nadwyżka operacyjna brutto / / wartość dodana brutto	36,7	33,8	38,0	42,1	47,4	47,2
2.relacja nakłady brutto na środki trwałe / / wartość dodana brutto	38,2	29,4	25,2	23,8	22,4	23,0
3.relacja dochody do dyspozycji brutto/ nakłady brutto na środki trwałe	57,2	63,0	79,8	111,0	109,5	110,2
SEKTOR GOSPODARSTW DOMOWYCH Households sector						
4.relacja oszczędności / dochody do dyspozycji brutto	10,5	11,8	8,1	7,7	7,1	7,0
5.relacja oszczędności / dochody do dyspozycji skorygowane brutto	10,5	10,2	7,0	6,6	6,1	6,0
6.relacja wierzytelności lub zadłużenia/ dochody do dyspozycji brutto	3,9	6,1	2,0	1,2	-0,5	0,0
7.relacja dochodów i majątku = podatek od dochodu i majątku/ (dochód do dyspozycji brutto + podatek od dochodu i majątku + składki na ubezpieczenia społeczne).	5,3	5,2	5,5	5,1	4,7	5,3
SEKTOR INSTYTUCJI RZĄDOWYCH I SAMORZĄDOWYCH General government sector						
8.relacja suma podatków obowiązkowych/ /produkt krajowy brutto	32,8	32,7	33,1	32,6	31,7	33,0
9.relacja j.w. wyrażony w kategorii netto (bez dotacji do produkcji)	32,7	32,6	33,0	32,4	31,4	32,6

Specification: 1. relation operating surplus, gross/ value added gross; 2.relation gross fixed capital formation/ value added gross;
 3.relation disposable income gross/ capital formation gross, 4.relation saving, gross/disposable income, gross, 5.relation saving, gross/adjusted disposable income, gross,
 6.relation lending or borrowing/disposable income, gross, 7.relation property income=tax on income and wealth / (disposable income, gross+tax on income and wealth),
 8. relation sum of obligatory taxes/GDP, 9.relation (8) in net (excluding subsidies on production).

Tabl. 5 SZACUNEK DOCHODU NARODOWEGO BRUTTO W LATACH 2000 - 2005
(ceny rynkowe w mln PLN)

Estimates of Gross National Income in 2000 - 2005
(at market prices in 10⁶ PLN)

Wyszczególnienie Specification	2000	2001	2002	2003	2004	2005
1 PKB w cenach rynkowych GDP at market prices	744 378	779 564	808 578	843 156	924 538	983 302
2 Dochody pierwotne netto sektora zagranica ^{1/} Primary income, net of The Rest of the World	5 882	5 099	6 113	12 755	37 429	33 372
3 DNB w cenach rynkowych (1)-(2) GNI at market prices	738 496	774 465	802 465	830 401	887 109	949 930

^{1/} Pozycja ta obejmuje saldo przychodów i rozchodów sektora zagranica w zakresie: wynagrodzeń, dochodów od inwestycji bezpośrednich, dochodów od inwestycji portfelowych, pozostałych dochodów.

^{1/} The issue includes balance: wages, income from direct investment, income from portfolio investment, other income of The Rest of the World sector.

RACHUNKI ZINTEGROWANE

2000 - 200

Tabl. 6 RACHUNKI ZINTEGROWANE
Integrated economic accounts

2000 rok ceny bieżące mln PLN
2000 in 10⁶ PLN , at current prices

ROZCHODY USES

RACHUNKI accounts	SEKTORY		SECTORS			Razem Gospodarka narodowa	ZAGRANICA	Produkty (przychody)	OGÓŁEM	TRANSAKCJE Transactions & balancing items
	Instytucji niekomer- cyjnych Non-profit institutions	Gospodarstw domowych House- holds	Instytucji rządo- wych i samo- rządowych General government	Instytucji finansow. i ubezpieczeń. Financial corporations	Przedsię- biorstw Non-financial corporations					
RACHUNKI BIEŻĄCE										
RACHUNEK PRODUKCJI / RACHUNEK WYMIANY PRODUKTÓW Z ZAGRANICĄ	6 730 8 363	147 243 224 770	44 324 100 335	21 791 32 575	572 539 296 181	792 627 744 378	201 908	249 702 1 454 851 82 154	249 702 201 908 1 454 851 82 154 792 627 744 378	(1) Import towarów i usług (2) Eksport towarów i usług (3) Produkcja globalna (4) Podatki od produktów minus dotacje do produktów (5) Zużycie pośrednie (6) PKB / Wartość dodana brutto (7) Saldo wymiany produktów z zagranicą
RACHUNEK TWORZENIA DOCHODÓW	4 406 173 3 784	25 893 941 197 936	75 104 818 24 413	12 468 617 19 490	181 566 5 815 108 800	299 437 90 518 82 154 8 364 354 423	834		300 271 90 518 82 154 8 364 354 423	(8) Koszty związane z zatrudnieniem (9) Podatki minus dotacje związane z produkcją i importem (10) - podatki od produktów minus dotacje do produktów (11) - podatki od producentów minus dotacje dla producentów (12) Nadwyżka operacyjna brutto
RACHUNEK PODZIAŁU PIERWOTNEGO DOCHODÓW	363 4 783	11 667 540 552	22 512 99 990	50 525 13 221	41 812 79 950	126 879 738 496	8 654		135 533 738 496	(13) Dochody z tytułu własności (14) Dochody pierwotne brutto / DNB
RACHUNEK PODZIAŁU WTÓRNEGO DOCHODÓW	504 10 028	35 429 107 024 13 974 524 060	0 100 489 18 713 4 238 129 417	3 128 10 396 20 650	14 767 3 345 64 686	53 324 107 024 100 489 18 713 32 457 748 841	13 074		53 324 107 024 100 489 18 713 45 531 748 841	(15) Podatki (16) Składki na ubezpieczenia społeczne (17) Świadczenia z ubezpieczeń społecznych (18) Inne transfery socjalne (19) Różne transfery bieżące (20) Dochody do dyspozycji brutto
RACHUNEK WYKORZYSTANIA DOCHODÓW DO DYSPOZYCJI	7 582 2 446	607 446	75 804 53 613	20 650	64 686	83 386 748 841			83 386 748 841	(21) Transfery socjalne w naturze (22) Skorygowane dochody do dyspozycji brutto
RACHUNEK WYKORZYSTANIA SKORYGOWANYCH DOCHODÓW DO DYSPOZYCJI	10 028 7 582 2 446	524 060 553 169 469 783 54 913	129 417 54 027 129 831 -414	20 650	64 686	748 841 607 196 607 196 636 141 645			748 841 607 196 607 196 636 141 645	(23) Dochody do dyspozycji brutto (24) Spożycie skorygowane (25) Spożycie (26) Korekta z tytułu zmian udziałów netto gosp. dom. w rezerw.f. emeryt (27) Oszczędności brutto
RACHUNKI AKUMULACJI										
w tym:										
RACHUNEK KAPITAŁOWY	379 0 2 089	172 35 743 1 205 20 201	3 899 17 757	152 9 731	546 113 129 6 926 -53 126	4 769 176 739 8 131 -43 179	482		5 251 176 739 8 131 0	(27) Oszczędności brutto (28) Saldo obrotów bieżących z zagranicą (29) Transfery kapitałowe (30) Nakłady brutto na środki trwałe (31) Przyrost rzeczowych środków obrotowych (32) Wierzytelności netto / / zadłużenie netto

(Specification: Current accounts: -production/external account of goods and services, -generation of income account, -allocation of primary income account, - secondary distribution of income account, - use of disposable income account, -use of adjusted disposable income account; Accumulation accounts of which: capital account; Transactions and balancing items: (1) Imports of goods and services, (2) Exports of goods and services, (3) Gross output, (4) (5) Custom duties, taxes on imports and VAT, (5) Intermediate consumption, (6) Gross domestic product / Gross value added, (7) External balance of goods and services, (8) Compensation of employees, (10) Taxes on production and imports, (11) Subsidies, (12) Gross operating surplus, (13) Property income, (14) Gross primary income/GNI, (15) Current taxes on income and wealth etc, (16) Social contributions,(17)Social benefits, (18) Other social transfers, (19) Other current transfers, (20) Gross disposable income, (21) Social transfers in kind, (22) Gross adjusted disposable income, (23) Gross disposable income, (24) Actual final consumption, (25) Final consumption expenditure, (26) Adjustment for the change in equity of households in pension funds reserves (27)Gross saving, (28) Current external balance, (29) Capital transfers, (30) Gross fixed capital formation, (31) Changes in inventories, (32) Net lending +/- or net borrowing +/-).

PRZYCHODY

RESOURCES

TRANSAKCJE Transactions & balancing items	OGÓŁEM TOTAL	Produkty (rozchody) Goods and services (uses)	ZAGRANICA Rest of the world	Razem Gospodarka narodowa National economy	SEKTORY SECTORS					RACHUNKI accounts
					Przedsię- biorstw Non-financial corporations	Instytucji finansow. i ubezpieczeń. Financial corporations	Instytucji rządo- wych i samo- rządowych General government	Gospodarstw domowych House- holds	Instytucji niekomer- cyjnych Non-profit institutions	
(1) Import towarów i usług (2) Eksport towarów i usług (3) Produkcja globalna (4) Podatki od produktów minus dotacje do produktów (5) Zużycie pośrednie	249 702 201 908 1 454 851 82 154 792 627	201 908 792 627	249 702	 1 454 851 82 154	 868 720	 54 366	 144 659	 372 013	 15 093	RACHUNKI BIEŻĄCE RACHUNEK PRODUKCJI / RACHUNEK WYMIANY PRODUKTÓW Z ZAGRANICĄ
(6) PKB / Wartość dodana brutto (7) Saldo wymiany produktów z zagranicą	744 378 47 794		47 794	744 378	296 181	32 575	100 335	224 770	8 363	RACHUNEK TWORZENIA DOCHODÓW
(8) Koszty związane z zatrudnieniem (9) Podatki minus dotacje związane z produkcją i importem (10) - podatki od produktów minus dotacje do produktów (11) - podatki od producentów minus dotacje dla producentów (12) Nadwyżka operacyjna brutto (13) Dochody z tytułu własności	300 271 90 518 82 154 8 364 354 423 135 533		925	299 346 90 518 82 154 8 364 354 423 121 088	 108 800 12 962	 19 490 44 256	 90 518 82 154 8 364 24 413 7 571	299 346 82 154 8 364 197 936 54 937	 3 784 1 362	RACHUNEK PODZIAŁU PIERWOTNEGO DOCHODÓW
(14) Dochody pierwotne brutto / DNB (15) Podatki (16) Składki na ubezpieczenia społeczne (17) Świadczenia z ubezpieczeń społecznych (18) Inne transfery socjalne (19) Różne transfery bieżące	738 496 53 324 107 024 100 489 18 713 45 531			738 496 53 324 107 024 100 489 18 713 42 802	79 950 2 848	13 221 10 695 10 258	99 990 53 324 96 329 3 214	540 552 100 489 18 713 20 733	4 783 5 749	RACHUNEK PODZIAŁU WTOŃNEGO DOCHODÓW
(20) Dochody do dyspozycji brutto (21) Transfery socjalne w naturze	748 841 83 386			748 841 83 386	64 686	20 650	129 417	524 060 83 386	10 028	RACHUNEK WYKORZYSTANIA DOCHODÓW DO DYSPOZYCJI
(21) Skorygowane dochody do dyspozycji brutto (22) Dochody do dyspozycji brutto (23) Spożycie skorygowane (24) Spożycie (26) Korekta z tytułu zmian udziałów netto gosp.dom.w rezerw.f.emeryt. (27) Oszczędności brutto	748 841 748 841 607 196 607 196 607 196 636	607 196 607 196		748 841 748 841 636	64 686 64 686	20 650 20 650	53 613 129 417	607 446 524 060 636	2 446 10 028	RACHUNEK WYKORZYSTANIA SKORYGOWANYCH DOCHODÓW DO DYSPOZYCJI
(27) Oszczędności brutto (28) Saldo obrotów bieżących z zagranicą (29) Transfery kapitałowe (30) Nakłady brutto na środki trwałe (31) Przyrost rzeczowych środków obrotowych (31) Wierzytelności netto / / zadłużenie netto	141 645 43 331 5 251 176 739 8 131	176 739 8 131	43 331 330	141 645 4 921	64 686 2 868	20 014 85	-414 -359	54 913 2 305	2 446 22	RACHUNKI AKUMULACJI w tym: RACHUNEK KAPITAŁOWY

Tabl. 7 RACHUNKI ZINTEGROWANE
Integrated economic accounts

2001 rok ceny bieżące mln PLN
2001 in 10⁶ PLN , at current prices

ROZCHODY USES

RACHUNKI accounts	SEKTORY		SECTORS			Razem Gospodarka narodowa National economy	ZAGRANICA Rest of the world	Produkty (przychody) Goods and services (ressources)	OGÓŁEM TOTAL	TRANSAKCJE Transactions & balancing items
	Instytucji niekomer- cyjnych Non-profit institutions	Gospodarstw domowych House- holds	Instytucji rząd- owych i samo- rządowych General government	Instytucji finansow. i ubezpieczeń. Financial corporations	Przedsię- biorstw Non-financial corporations					
RACHUNKI BIEŻĄCE										
RACHUNEK PRODUKCJI / RACHUNEK WYMIANY PRODUKTÓW Z ZAGRANICĄ	7 122 9 050	151 776 240 080	47 249 110 908	22 982 31 509	608 983 303 708	838 112 779 564	210 919	239 486 210 919 1 533 367 84 309	239 486 210 919 1 533 367 84 309 838 112 779 564	(1) Import towarów i usług (2) Eksport towarów i usług (3) Produkcja globalna (4) Podatki od produktów minus dotacje do produktów (5) Zużycie pośrednie (6) PKB / Wartość dodana brutto (7) Saldo wymiany produktów z zagranicą
RACHUNEK TWORZENIA DOCHODÓW	4 762 305 3 983	24 277 1 410 214 393	83 286 871 26 751	13 054 577 17 878	194 445 6 640 102 623	319 824 94 112 84 309 9 803 365 628	789		320 613 94 112 84 309 9 803 365 628	(8) Koszty związane z zatrudnieniem (9) Podatki minus dotacje związane z produkcją i importem (10) - podatki od produktów minus dotacje do produktów (11) - podatki od producentów minus dotacje dla producentów (12) Nadwyżka operacyjna brutto
RACHUNEK PODZIAŁU PIERWOTNEGO DOCHODÓW	204 5 357	10 564 578 074	24 335 104 964	44 128 14 388	44 621 71 682	123 852 774 465	9 745		133 597 774 465	(13) Dochody z tytułu własności (14) Dochody pierwotne brutto / DNB
RACHUNEK PODZIAŁU WTÓRNEGO DOCHODÓW	614 10 792	16 802 564 765	112 894 19 146 3 989 132 641	11 148 21 864	6 617 56 230	112 894 19 146 39 170 786 292	15 299		51 757 115 013 112 894 19 146 54 469 786 292	(15) Podatki (16) Składki na ubezpieczenia społeczne (17) Świadczenia z ubezpieczeń społecznych (18) Inne transfery socjalne (19) Różne transfery bieżące (20) Dochody do dyspozycji brutto
RACHUNEK WYKORZYSTANIA DOCHODÓW DO DYSPOZYCJI	7 772 3 020	654 009	81 472 51 169	21 864	56 230	89 244 786 292			89 244 786 292	(21) Transfery socjalne w naturze (22) Skorygowane dochody do dyspozycji brutto
RACHUNEK WYKORZYSTANIA SKORYGOWANYCH DOCHODÓW DO DYSPOZYCJI	10 792 7 772 3 020	564 765 588 223 498 979 66 853	132 641 57 985 139 457 -6 816	21 864 20 797	56 230	786 292 646 208 646 208 1 067 140 084			786 292 646 208 646 208 1 067 140 084	(23) Dochody do dyspozycji brutto (24) Spożycie skorygowane (25) Spożycie (26) Korekta z tytułu zmian udziałów netto gosp. dom. w rezerw.f. emeryt (27) Oszczędności brutto
RACHUNKI AKUMULACJI										
w tym:										
RACHUNEK KAPITAŁOWY	346	219 36 351 -220 34 422	4 551 26 455	8 879	833 89 246 732 -30 742	5 603 161 277 512 -21 529	458		6 061 161 277 512 0	(27) Oszczędności brutto (28) Saldo obrotów bieżących z zagranicą (29) Transfery kapitałowe (30) Nakłady brutto na środki trwałe (31) Przyrost rzeczowych środków obrotowych (32) Wierzytelności netto / zadłużenie netto

(Specification: Current accounts: -production/external account of goods and services, -generation of income account, -allocation of primary income account, -secondary distribution of income account, - use of disposable income account; -use of adjusted disposable income account; Accumulation accounts of which: capital account; Transactions and balancing items: (1) Imports of goods and services, (2) Exports of goods and services, (3) Gross output, (4) (9) Custom duties, taxes on imports and VAT, (5) Intermediate consumption, (6) Gross domestic product / Gross value added, (7) External balance of goods and services, (8) Compensation of employees, (10) Taxes on production and imports, (11) Subsidies, (12) Gross operating surplus, (13) Property income, (14) Gross primary income/GNI, (15) Current taxes on income and wealth etc, (16) Social contributions,(17)Social benefits, (18) Other social transfers, (19) Other current transfers, (20) Gross disposable income, (21) Social transfers in kind, (22) Gross adjusted disposable income, (23) Gross disposable income, (24) Actual final consumption, (25) Final consumption expenditure, (26) Adjustment for the change in nequity of households in pention funds reserves (27)Gross saving, (28) Current external balance, (29) Capital transfers, (30) Gross fixed capital formation, (31) Changes in inventories, (32) Net lending +/ or net borrowing +/-).

PRZYCHODY

RESOURCES

TRANSAKCJE Transactions & balancing items	OGÓŁEM TOTAL	Produkty (rozchody) Goods and services (uses)	ZAGRANICA Rest of the world	Razem Gospodarka narodowa National economy	SEKTORY SECTORS					RACHUNKI accounts
					Przedsię- biorstw Non-financial corporations	Instytucji finansow. i ubezpieczeń. Financial corporations	Instytucji rządo- wych i samo- rządowych General government	Gospodarstw domowych House- holds	Instytucji niekomer- cyjnych Non-profit institutions	
(1) Import towarów i usług (2) Eksport towarów i usług (3) Produkcja globalna (4) Podatki od produktów minus dotacje do produktów (5) Zużycie pośrednie	239 486 210 919 1 533 367 84 309 838 112	210 919 838 112	239 486 	1 533 367 84 309	912 691	54 491	158 157	391 856	16 172	RACHUNKI BIEŻĄCE RACHUNEK PRODUKCJI / RACHUNEK WYMIANY PRODUKTÓW Z ZAGRANICĄ
(6) PKB / Wartość dodana brutto (7) Saldo wymiany produktów z zagranicą	779 564 28 567		28 567	779 564	303 708	31 509	110 908	240 080	9 050	RACHUNEK TWORZENIA DOCHODÓW
(8) Koszty związane z zatrudnieniem (9) Podatki minus dotacje związane z produkcją i importem (10) - podatki od produktów minus dotacje do produktów (11) - podatki od producentów minus dotacje dla producentów (12) Nadwyżka operacyjna brutto (13) Dochody z tytułu własności	320 613 94 112 84 309 9 803 365 628 133 597		1 021 14 612	319 592 94 112 84 309 9 803 365 628 118 985	102 623 13 680	17 878 40 638	94 112 84 309 9 803 26 751 214 393 54 653	319 592 	3 983 1 578	RACHUNEK PODZIAŁU PIERWOTNEGO DOCHODÓW
(14) Dochody pierwotne brutto / DNB (15) Podatki (16) Składki na ubezpieczenia społeczne (17) Świadczenia z ubezpieczeń społecznych (18) Inne transfery socjalne (19) Różne transfery bieżące	774 465 51 757 115 013 112 894 19 146 54 469		3 472	774 465 51 757 115 013 112 894 19 146 50 997	71 682 2 817	14 388 10 587 10 903	104 964 51 757 104 426 7 523	578 074 112 894 19 146 23 705	5 357 6 049	RACHUNEK PODZIAŁU WTÓRNEGO DOCHODÓW
(20) Dochody do dyspozycji brutto (21) Transfery socjalne w naturze	786 292 89 244			786 292 89 244	56 230	21 864	132 641	564 765 89 244	10 792	RACHUNEK WYKORZYSTANIA DOCHODÓW DO DYSPOZYCJI
(21) Skorygowane dochody do dyspozycji brutto (22) Dochody do dyspozycji brutto (23) Spożycie skorygowane (24) Spożycie (26) Korekta z tytułu zmian udziałów netto gosp.dom.w rezerw.f.emeryt. (27) Oszczędności brutto	786 292 786 292 646 208 646 208 1 067	646 208 646 208		786 292 786 292 1 067	56 230 56 230	21 864 21 864	51 169 132 641	654 009 564 765 1 067	3 020 10 792	RACHUNEK WYKORZYSTANIA SKORYGOWANYCH DOCHODÓW DO DYSPOZYCJI
(27) Oszczędności brutto (28) Saldo obrotów bieżących z zagranicą (29) Transfery kapitałowe (30) Nakłady brutto na środki trwałe (31) Przyrost rzeczowych środków obrotowych (31) Wierzytelności netto / / zadłużenie netto	140 084 21 839 6 061 161 277 512	161 277 512	21 839 148	140 084 5 913	56 230 3 890	20 797 156	-6 816 -1 857	66 853 3 698	3 020 26	RACHUNKI AKUMULACJI w tym: RACHUNEK KAPITAŁOWY

Tabl. 8 RACHUNKI ZINTEGROWANE
Integrated economic accounts

2002 rok ceny bieżące mln PLN
2002 in 10⁶ PLN , at current prices

ROZCHODY USES

RACHUNKI accounts	SEKTORY		SECTORS			Razem Gospodarka narodowa National economy	ZAGRANICA Rest of the world	Produkty (przychody) Goods and services (ressources)	OGÓŁEM TOTAL	TRANSAKCJE Transactions & balancing items
	Instytucji niekomer- cyjnych Non-profit institutions	Gospodarstw domowych House- holds	Instytucji rząd- owych i samo- rządowych General government	Instytucji finansow. i ubezpieczeń. Financial corporations	Przedsię- biorstw Non-financial corporations					
RACHUNKI BIEŻĄCE										
RACHUNEK PRODUKCJI / RACHUNEK WYMIANY PRODUKTÓW Z ZAGRANICĄ	7 530 9 628	153 948 248 296	49 106 115 135	21 711 29 703	619 801 312 310	852 096 808 578	231 535 27 692	259 227 231 535 1 567 168 93 506 852 096 808 578	259 227 231 535 1 567 168 93 506 852 096 808 578	(1) Import towarów i usług (2) Eksport towarów i usług (3) Produkcja globalna (4) Podatki od produktów minus dotacje do produktów (5) Zużycie pośrednie (6) PKB / Wartość dodana brutto (7) Saldo wymiany produktów z zagranicą
RACHUNEK TWORZENIA DOCHODÓW	5 144 287 4 197	25 538 1 473 221 285	86 957 865 27 313	12 418 552 16 733	186 496 7 022 118 792	316 553 103 705 93 506 10 199 388 320	1 073 	 	317 626 103 705 93 506 10 199 388 320	(8) Koszty związane z zatrudnieniem (9) Podatki minus dotacje związane z produkcją i importem (10) - podatki od produktów minus dotacje do produktów (11) - podatki od producentów minus dotacje dla producentów (12) Nadwyżka operacyjna brutto
RACHUNEK PODZIAŁU PIERWOTNEGO DOCHODÓW	58 5 458	9 707 583 914	23 354 117 972	37 954 15 754	47 619 79 367	118 692 802 465	7 051 	 	125 743 802 465	(13) Dochody z tytułu własności (14) Dochody pierwotne brutto / DNB
RACHUNEK PODZIAŁU WTÓRNEGO DOCHODÓW	730 11 449	40 577 116 962 16 821 577 896	14 0 117 365 19 957 9 437 138 340	2 641 12 272 25 253	12 712 5 852 62 908	55 944 116 962 117 365 19 957 45 112 815 846	 17 061 	 	55 944 116 962 117 365 19 957 62 173 815 846	(15) Podatki (16) Składki na ubezpieczenia społeczne (17) Świadczenia z ubezpieczeń społecznych (18) Inne transfery socjalne (19) Różne transfery bieżące (20) Dochody do dyspozycji brutto
RACHUNEK WYKORZYSTANIA DOCHODÓW DO DYSPOZYCJI	8 416 3 033	 669 045	82 733 55 607	 25 253	 62 908	91 149 815 846	 	 	91 149 815 846	(21) Transfery socjalne w naturze (22) Skorygowane dochody do dyspozycji brutto
RACHUNEK WYKORZYSTANIA SKORYGOWANYCH DOCHODÓW DO DYSPOZYCJI	11 449 8 416 3 033	577 896 623 764 532 615 46 580	138 340 61 918 144 651 -6 311	25 253 1 299 23 954	62 908 62 908	815 846 685 682 685 682 1 299 130 164	 	 	815 846 685 682 685 682 1 299 130 164	(23) Dochody do dyspozycji brutto (24) Spożycie skorygowane (25) Spożycie (26) Korekta z tytułu zmian udziałów netto gosp. dom. w rezerw.f. emeryt (27) Oszczędności brutto
RACHUNKI AKUMULACJI										
w tym:										
RACHUNEK KAPITAŁOWY	333 2 730	197 38 533 463 11 579	3 992 27 845 4 -40 487	5 905 18 152	844 78 856 -1 537 -12 423	5 033 151 472 -1 070 -20 449	190 20 449	 	5 223 151 472 -1 070 0	(27) Oszczędności brutto (28) Saldo obrotów bieżących z zagranicą (29) Transfery kapitałowe (30) Nakłady brutto na środki trwałe (31) Przyrost rzeczowych środków obrotowych (32) Wierzytelności netto / / zadłużenie netto

(Specification: Current accounts: -production/external account of goods and services, -generation of income account, -allocation of primary income account, - secondary distribution of income account, - use of disposable income account; -use of adjusted disposable income account; Accumulation accounts of which: capital account; Transactions and balancing items: (1) Imports of goods and services, (2) Exports of goods and services, (3) Gross output, (4) (9) Custom duties, taxes on imports and VAT, (5) Intermediate consumption, (6) Gross domestic product / Gross value added, (7) External balance of goods and services, (8) Compensation of employees, (10) Taxes on production and imports, (11) Subsidies, (12) Gross operating surplus, (13) Property income, (14) Gross primary income/GNI, (15) Current taxes on income and wealth etc, (16) Social contributions,(17)Social benefits, (18) Other social transfers, (19) Other current transfers, (20) Gross disposable income, (21) Social transfers in kind, (22) Gross adjusted disposable income, (23) Gross disposable income, (24) Actual final consumption, (25) Final consumption expenditure, (26) Adjustment for the change in nequity of households in pention funds reserves (27)Gross saving, (28) Current external balance, (29) Capital transfers, (30) Gross fixed capital formation, (31) Changes in inventories, (32) Net lending +/ or net borrowing +/-).

PRZYCHODY

RESOURCES

TRANSAKCJE Transactions & balancing items	OGÓŁEM TOTAL	Produkty (rozchody) Goods and services (uses)	ZAGRANICA Rest of the world	Razem Gospodarka narodowa National economy	SEKTORY			SECTORS		RACHUNKI accounts
					Przedsię- biorstw Non-financial corporations	Instytucji finansow. i ubezpieczeń. Financial corporations	Instytucji rządo- wych i samo- rządowych General government	Gosudarstw domowych House- holds	Instytucji niekomer- cyjnych Non-profit institutions	
(1) Import towarów i usług (2) Eksport towarów i usług (3) Produkcja globalna (4) Podatki od produktów minus dotacje do produktów (5) Zużycie pośrednie	259 227 231 535 1 567 168 93 506 852 096	231 535 852 096	259 227 	 1 567 168 93 506	 932 111	 51 414	 164 241	 402 244	 17 158	RACHUNKI BIEŻĄCE RACHUNEK PRODUKCJI / RACHUNEK WYMIANY PRODUKTÓW Z ZAGRANIĄ
(6) PKB / Wartość dodana brutto (7) Saldo wymiany produktów z zagranicą	808 578 27 692		27 692	808 578	312 310	29 703	115 135	248 296	9 628	RACHUNEK TWORZENIA DOCHODÓW
(8) Koszty związane z zatrudnieniem (9) Podatki minus dotacje związane z produkcją i importem (10) - podatki od produktów minus dotacje do produktów (11) - podatki od producentów minus dotacje dla producentów (12) Nadwyżka operacyjna brutto (13) Dochody z tytułu własności	317 626 103 705 93 506 10 199 388 320 125 743		1 088 13 149	316 538 103 705 93 506 10 199 388 320 112 594	 118 792 8 194	 16 733 36 975	 103 705 93 506 10 199 27 313 10 308	316 538 221 285 55 798	 4 197 1 319	RACHUNEK PODZIAŁU PIERWOTNEGO DOCHODÓW
(14) Dochody pierwotne brutto / DNB (15) Podatki (16) Składki na ubezpieczenia społeczne (17) Świadczenia z ubezpieczeń społecznych (18) Inne transfery socjalne (19) Różne transfery bieżące	802 465 55 944 116 962 117 365 19 957 62 173		 3 680	802 465 55 944 116 962 117 365 19 957 58 493	79 367 2 105	15 754 12 358 12 054	117 972 55 944 104 604 6 593	583 914 117 365 19 957 31 020	5 458 6 721	RACHUNEK PODZIAŁU WTÓRNEGO DOCHODÓW
(20) Dochody do dyspozycji brutto (21) Transfery socjalne w naturze	815 846 91 149			815 846 91 149	62 908	25 253	138 340	577 896 91 149	11 449	RACHUNEK WYKORZYSTANIA DOCHODÓW DO DYSPOZYCJI
(21) Skorygowane dochody do dyspozycji brutto (22) Dochody do dyspozycji brutto (23) Spożycie skorygowane (24) Spożycie (26) Korekta z tytułu zmian udziałów netto gosp.dom.w rezerw.f.emeryt. (27) Oszczędności brutto	815 846 815 846 685 682 685 682 1 299	 685 682 685 682		815 846 815 846 1 299	62 908 62 908	25 253 25 253	55 607 138 340	669 045 577 896 1 299	3 033 11 449	RACHUNEK WYKORZYSTANIA SKORYGOWANYCH DOCHODÓW DO DYSPOZYCJI
(27) Oszczędności brutto (28) Saldo obrotów bieżących z zagranicą (29) Transfery kapitałowe (30) Nakłady brutto na środki trwałe (31) Przyrost rzeczowych środków obrotowych (31) Wierzytelności netto / / zadłużenie netto	130 164 20 424 5 223 151 472 -1 070	 151 472 -1 070	 20 424 215	130 164 5 008	62 908 2 881	23 954 148	-6 311 -1 932	46 580 3 881	3 033 30	RACHUNKI AKUMULACJI w tym: RACHUNEK KAPITAŁOWY

Tabl. 9 RACHUNKI ZINTEGROWANE
Integrated economic accounts

2003 rok ceny bieżące mln PLN
2003 in 10⁶ PLN , at current prices

ROZCHODY USES

RACHUNKI accounts	SEKTORY		SECTORS			Razem Gospodarka narodowa National economy	ZAGRANICA Rest of the world	Produkty (przychody) Goods and services (ressources)	OGÓŁEM TOTAL	TRANSAKCJE Transactions & balancing items
	Instytucji niekomer- cyjnych Non-profit institutions	Gospodarstw domowych House- holds	Instytucji rząd- owych i samo- rządowych General government	Instytucji finansow. i ubezpieczeń. Financial corporations	Przedsię- biorstw Non-financial corporations					
RACHUNKI BIEŻĄCE										
RACHUNEK PRODUKCJI / RACHUNEK WYMIANY PRODUKTÓW Z ZAGRANICĄ	8 277 10 241	158 133 252 833	50 850 118 335	23 961 31 031	664 286 331 917	905 507 843 156	280 888 21 582	302 470 280 888 1 649 864 98 799 905 507 843 156	302 470 280 888 1 649 864 98 799 905 507 843 156	(1) Import towarów i usług (2) Eksport towarów i usług (3) Produkcja globalna (4) Podatki od produktów minus dotacje do produktów (5) Zużycie pośrednie (6) PKB / Wartość dodana brutto (7) Saldo wymiany produktów z zagranicą
RACHUNEK TWORZENIA DOCHODÓW	5 632 261 4 348	27 994 1 669 223 170	90 021 834 27 480	12 383 515 18 133	186 016 6 116 139 785	322 046 108 194 98 799 9 395 412 916	1 427		323 473 108 194 98 799 9 395 412 916	(8) Koszty związane z zatrudnieniem (9) Podatki minus dotacje związane z produkcją i importem (10) - podatki od produktów minus dotacje do produktów (11) - podatki od producentów minus dotacje dla producentów (12) Nadwyżka operacyjna brutto
RACHUNEK PODZIAŁU PIERWOTNEGO DOCHODÓW	1 4 895	5 825 585 710	25 056 121 327	26 753 14 799	48 357 103 670	105 992 830 401	7 036		113 028 830 401	(13) Dochody z tytułu własności (14) Dochody pierwotne brutto / DNB
RACHUNEK PODZIAŁU WTÓRNEGO DOCHODÓW		37 658 117 780	8 0	3 108	14 666	55 440 117 780			55 440 117 780	(15) Podatki (16) Składki na ubezpieczenia społeczne (17) Świadczenia z ubezpieczeń społecznych
	1 202 10 064	18 963 588 876	20 218 9 869 138 825	15 608 21 290	3 639 87 812	20 218 49 281 846 867	20 667		122 561 20 218 69 948 846 867	(18) Inne transfery socjalne (19) Różne transfery bieżące (20) Dochody do dyspozycji brutto
RACHUNEK WYKORZYSTANIA DOCHODÓW DO DYSPOZYCJI	8 748 1 316	684 861	87 237 51 588	21 290	87 812	95 985 846 867			95 985 846 867	(21) Transfery socjalne w naturze (22) Skorygowane dochody do dyspozycji brutto
RACHUNEK WYKORZYSTANIA SKORYGOWANYCH DOCHODÓW DO DYSPOZYCJI	10 064 8 748 1 316	588 876 641 121 545 136 45 348	138 825 65 589 152 826 -14 001	21 290 1 608 19 682	87 812	846 867 706 710 706 710 1 608 140 157			846 867 706 710 706 710 1 608 140 157	(23) Dochody do dyspozycji brutto (24) Spożycie skorygowane (25) Spożycie (26) Korekta z tytułu zmian udziałów netto gosp. dom. w rezerw.f. emeryt (27) Oszczędności brutto
RACHUNKI AKUMULACJI										
w tym:										
RACHUNEK KAPITAŁOWY	326	194 41 726 589	8 781 28 079 -12	4 495	1 502 79 132 3 444	10 477 153 758 4 021	233		10 710 153 758 4 021	(27) Oszczędności brutto (28) Saldo obrotów bieżących z zagranicą (29) Transfery kapitałowe (30) Nakłady brutto na środki trwałe (31) Przyrost rzeczowych środków obrotowych
	1 023	7 356	-52 832	15 315	11 089	-18 049	18 049		0	(32) Wierzytelności netto / / zadłużenie netto

(Specification: Current accounts: -production/external account of goods and services, -generation of income account, -allocation of primary income account, - secondary distribution of income account, - use of disposable income account; -use of adjusted disposable income account; Accumulation accounts of which: capital account; Transactions and balancing items: (1) Imports of goods and services, (2) Exports of goods and services, (3) Gross output, (4) (9) Custom duties, taxes on imports and VAT, (5) Intermediate consumption, (6) Gross domestic product / Gross value added, (7) External balance of goods and services, (8) Compensation of employees, (10) Taxes on production and imports, (11) Subsidies, (12) Gross operating surplus, (13) Property income, (14) Gross primary income/GNI, (15) Current taxes on income and wealth etc, (16) Social contributions,(17)Social benefits, (18) Other social transfers, (19) Other current transfers, (20) Gross disposable income, (21) Social transfers in kind, (22) Gross adjusted disposable income, (23) Gross disposable income, (24) Actual final consumption, (25) Final consumption expenditure, (26) Adjustment for the change in equity of households in pension funds reserves (27)Gross saving, (28) Current external balance, (29) Capital transfers, (30) Gross fixed capital formation, (31) Changes in inventories, (32) Net lending +/ or net borrowing +/-).

PRZYCHODY

RESOURCES

TRANSAKCJE Transactions & balancing items	OGÓŁEM TOTAL	Produkty (rozchody) Goods and services (uses)	ZAGRANICA Rest of the world	Razem Gospodarka narodowa National economy	SEKTORY			SECTORS		RACHUNKI accounts
					Przedsię- biorstw Non-financial corporations	Instytucji finansow. i ubezpieczeń. Financial corporations	Instytucji rządo- wych i samo- rządowych General government	Gospodarstw domowych House- holds	Instytucji niekomer- cyjnych Non-profit institutions	
(1) Import towarów i usług (2) Eksport towarów i usług (3) Produkcja globalna (4) Podatki od produktów minus dotacje do produktów (5) Zużycie pośrednie	302 470 280 888 1 649 864 98 799 905 507	280 888 905 507	302 470 	 1 649 864 98 799	 996 203 	 54 992 	 169 185 	 410 966 	 18 518 	RACHUNKI BIEŻĄCE RACHUNEK PRODUKCJI / RACHUNEK WYMIANY PRODUKTÓW Z ZAGRANICĄ
(6) PKB / Wartość dodana brutto (7) Saldo wymiany produktów z zagranicą	843 156 21 582		 21 582	843 156 	331 917 	31 031 	118 335 	252 833 	10 241 	RACHUNEK TWORZENIA DOCHODÓW
(8) Koszty związane z zatrudnieniem (9) Podatki minus dotacje związane z produkcją i importem (10) - podatki od produktów minus dotacje do produktów (11) - podatki od producentów minus dotacje dla producentów (12) Nadwyżka operacyjna brutto (13) Dochody z tytułu własności	323 473 108 194 98 799 9 395 412 916 113 028		1 136 20 082	322 337 108 194 98 799 9 395 412 916 92 946	 139 785 12 242	 18 133 23 419	 108 194 98 799 9 395 27 480 10 709	322 337 223 170 46 028	 4 348 548	RACHUNEK PODZIAŁU PIERWOTNEGO DOCHODÓW
(14) Dochody pierwotne brutto / DNB (15) Podatki (16) Składki na ubezpieczenia społeczne (17) Świadczenia z ubezpieczeń społecznych (18) Inne transfery socjalne (19) Różne transfery bieżące	830 401 55 440 117 780 122 561 20 218 69 948		 4 201	830 401 55 440 117 780 122 561 20 218 65 747	103 670 2 447	14 799 9 876 15 331	121 327 55 440 107 904 6 810	585 710 122 561 20 218 34 788	4 895 6 371	RACHUNEK PODZIAŁU WTÓRNEGO DOCHODÓW
(20) Dochody do dyspozycji brutto (21) Transfery socjalne w naturze	846 867 95 985			846 867 95 985	87 812 	21 290 	138 825 	588 876 95 985	10 064 	RACHUNEK WYKORZYSTANIA DOCHODÓW DO DYSPOZYCJI
(21) Skorygowane dochody do dyspozycji brutto (22) Dochody do dyspozycji brutto (23) Spożycie skorygowane (24) Spożycie (26) Korekta z tytułu zmian udziałów netto gosp.dom.w rezerw.f.emeryt. (27) Oszczędności brutto	846 867 846 867 706 710 706 710 1 608	 706 710 706 710		846 867 846 867 1 608	87 812 87 812 	21 290 21 290 	51 588 138 825 	684 861 588 876 1 608	1 316 10 064 	RACHUNEK WYKORZYSTANIA SKORYGOWANYCH DOCHODÓW DO DYSPOZYCJI
(27) Oszczędności brutto (28) Saldo obrotów bieżących z zagranicą (29) Transfery kapitałowe (30) Nakłady brutto na środki trwałe (31) Przyrost rzeczowych środków obrotowych (31) Wierzytelności netto / / zadłużenie netto	140 157 17 871 10 710 153 758 4 021	 153 758 4 021	 17 871 411	140 157 10 299	87 812 7 401	19 682 168	-14 001 -1 446	45 348 4 143	1 316 33	RACHUNKI AKUMULACJI w tym: RACHUNEK KAPITAŁOWY

Tabl. 10 RACHUNKI ZINTEGROWANE
Integrated economic accounts

2004 rok ceny bieżące mln PLN
2004 in 10⁶ PLN , at current prices

ROZCHODY USES

RACHUNKI accounts	SEKTORY		SECTORS			Razem Gospodarka narodowa National economy	ZAGRANICA Rest of the world	Produkty (przychody) Goods and services (ressources)	OGÓŁEM TOTAL	TRANSAKCJE Transactions & balancing items
	Instytucji niekomer- cyjnych Non-profit institutions	Gospodarstw domowych House- holds	Instytucji rząd- owych i samo- rządowych General government	Instytucji finansow. i ubezpieczeń. Financial corporations	Przedsię- biorstw Non-financial corporations					
RACHUNKI BIEŻĄCE										
RACHUNEK PRODUKCJI / RACHUNEK WYMIANY PRODUKTÓW Z ZAGRANICĄ	8 464 10 963	167 796 271 925	53 531 122 572	26 003 34 164	777 482 382 041	1 033 276 924 538	346 631 18 328	364 959 1 854 941 102 873	364 959 346 631 1 854 941 102 873 1 033 276 924 538 18 328	(1) Import towarów i usług (2) Eksport towarów i usług (3) Produkcja globalna (4) Podatki od produktów minus dotacje do produktów (5) Zużycie pośrednie (6) PKB / Wartość dodana brutto (7) Saldo wymiany produktów z zagranicą
RACHUNEK TWORZENIA DOCHODÓW	6 077 267 4 619	28 506 -1 969 245 388	93 014 964 28 594	13 021 472 20 671	193 846 7 181 181 014	334 464 113 051 106 136 6 915 480 286	1 300 1 599 3 767		335 764 118 417 107 735 10 682 485 652	(8) Koszty związane z zatrudnieniem (9) Podatki minus dotacje związane z produkcją i importem (10) - podatki od produktów minus dotacje do produktów (11) - podatki od producentów minus dotacje dla producentów (12) Nadwyżka operacyjna brutto
RACHUNEK PODZIAŁU PIERWOTNEGO DOCHODÓW	264 4 666	4 442 622 944	25 485 124 917	42 091 15 954	71 517 118 628	143 799 887 109	6 525		150 324 887 109	(13) Dochody z tytułu własności (14) Dochody pierwotne brutto / DNB
RACHUNEK PODZIAŁU WTÓRNEGO DOCHODÓW		36 957 124 427	4 126 166 22 123 11 628 147 376	2 771 16 777 23 375	19 175 8 471 93 629	58 907 124 427 126 166 22 123 57 878 902 495	22 979		58 907 124 427 126 166 22 123 80 857 902 495	(15) Podatki (16) Składki na ubezpieczenia społeczne (17) Świadczenia z ubezpieczeń społecznych (18) Inne transfery socjalne (19) Różne transfery bieżące (20) Dochody do dyspozycji brutto
RACHUNEK WYKORZYSTANIA DOCHODÓW DO DYSPOZYCJI	8 684 1 665	727 715	91 265 56 111	23 375	93 629	99 949 902 495			99 949 902 495	(21) Transfery socjalne w naturze (22) Skorygowane dochody do dyspozycji brutto
RACHUNEK WYKORZYSTANIA SKORYGOWANYCH DOCHODÓW DO DYSPOZYCJI	10 349 8 684 1 665	627 766 685 933 585 984 44 443	147 376 71 391 162 656 -15 280	23 375 2 661 20 714	93 629 93 629	902 495 757 324 757 324 2 661 145 171			902 495 757 324 757 324 2 661 145 171	(23) Dochody do dyspozycji brutto (24) Spożycie skorygowane (25) Spożycie (26) Korekta z tytułu zmian udziałów netto gosp. dom. w rezerw.f. emeryt (27) Oszczędności brutto
RACHUNKI AKUMULACJI										
w tym:										
RACHUNEK KAPITAŁOWY	367 1 332	474 45 403 3 749 -2 957	4 288 31 019 268 -52 690	4 897 15 925	471 85 472 14 110 -126	5 233 167 158 18 127 -38 516	2 382		7 615 167 158 18 127 0	(27) Oszczędności brutto (28) Saldo obrotów bieżących z zagranicą (29) Transfery kapitałowe (30) Nakłady brutto na środki trwałe (31) Przyrost rzeczowych środków obrotowych (32) Wierzytelności netto / / zadłużenie netto

(Specification: Current accounts: -production/external account of goods and services, -generation of income account, -allocation of primary income account, -secondary distribution of income account, - use of disposable income account; -use of adjusted disposable income account; Accumulation accounts of which: capital account; Transactions and balancing items: (1) Imports of goods and services, (2) Exports of goods and services, (3) Gross output, (4) (9) Custom duties, taxes on imports and VAT, (5) Intermediate consumption, (6) Gross domestic product / Gross value added, (7) External balance of goods and services, (8) Compensation of employees, (10) Taxes on production and imports, (11) Subsidies, (12) Gross operating surplus, (13) Property income, (14) Gross primary income/GNI, (15) Current taxes on income and wealth etc. (16) Social contributions, (17) Social benefits, (18) Other social transfers, (19) Other current transfers, (20) Gross disposable income, (21) Social transfers in kind, (22) Gross adjusted disposable income, (23) Gross disposable income, (24) Actual final consumption, (25) Final consumption expenditure, (26) Adjustment for the change in equity of households in pension funds reserves (27) Gross saving, (28) Current external balance, (29) Capital transfers, (30) Gross fixed capital formation, (31) Changes in inventories, (32) Net lending +/ or net borrowing +/-).

PRZYCHODY

RESOURCES

TRANSAKCJE Transactions & balancing items	OGÓŁEM TOTAL	Produkty (rozchody) Goods and services (uses)	ZAGRANICA Rest of the world	Razem Gospodarka narodowa National economy	SEKTORY SECTORS					RACHUNKI accounts
					Przedsię- biorstw Non-financial corporations	Instytucji finansow. i ubezpieczen. Financial corporations	Instytucji rządo- wych i samo- rządowych General government	Gospodarstw domowych House- holds	Instytucji niekomer- cyjnych Non-profit institutions	
(1) Import towarów i usług (2) Eksport towarów i usług (3) Produkcja globalna (4) Podatki od produktów minus dotacje do produktów (5) Zużycie pośrednie	364 959 346 631 1 854 941 102 873 1 033 276	346 631 1 033 276	364 959 	 1 854 941 102 873	 1 159 523 	 60 167 	 176 103 	 439 721 	 19 427 	RACHUNKI BIEŻĄCE RACHUNEK PRODUKCJI / RACHUNEK WYMIANY PRODUKTÓW Z ZAGRANICĄ
(6) PKB / Wartość dodana brutto (7) Saldo wymiany produktów z zagranicą	924 538 18 328	 	 18 328	924 538	382 041	34 164	122 572	271 925	10 963	RACHUNEK TWORZENIA DOCHODÓW
(8) Koszty związane z zatrudnieniem (9) Podatki minus dotacje związane z produkcją i importem (10) - podatki od produktów minus dotacje do produktów (11) - podatki od producentów minus dotacje dla producentów (12) Nadwyżka operacyjna brutto (13) Dochody z tytułu własności	335 764 113 051 106 136 6 915 485 652 150 324	 	1 590 983 -3 767 47 138	334 174 58 907 115 835 105 153 10 682 480 286 103 186	 181 014 9 131	 20 671 37 374	 113 262 102 580 10 682 28 594 8 546	334 174 245 388 47 824	 4 619 311	RACHUNEK PODZIAŁU PIERWOTNEGO DOCHODÓW
(14) Dochody pierwotne brutto / DNB (15) Podatki (16) Składki na ubezpieczenia społeczne (17) Świadczenia z ubezpieczeń społecznych (18) Inne transfery socjalne (19) Różne transfery bieżące	887 109 58 907 124 427 126 166 22 123 80 857	 	 7 617	887 109 58 907 124 427 126 166 22 123 73 240	 6 961	 15 954 10 384 37 618	124 917 58 907 114 043 126 166 22 123 9 430	622 944 126 166 22 123 16 585	4 666 2 646	RACHUNEK PODZIAŁU WTÓRNEGO DOCHODÓW
(20) Dochody do dyspozycji brutto (21) Transfery socjalne w naturze	902 495 99 949	 	 	902 495 99 949	93 629	23 375	147 376	627 766 99 949	10 349	RACHUNEK WYKORZYSTANIA DOCHODÓW DO DYSPOZYCJI
(21) Skorygowane dochody do dyspozycji brutto (22) Dochody do dyspozycji brutto (23) Spożycie skorygowane (24) Spożycie (26) Korekta z tytułu zmian udziałów netto gosp.dom.w rezerw.f.emeryt. (27) Oszczędności brutto	902 495 902 495 757 324 757 324 2 661	 757 324 757 324 	 	902 495 902 495 2 661	93 629 93 629 	23 375 23 375 	56 111 147 376 	727 715 627 766 2 661	1 665 10 349 	RACHUNEK WYKORZYSTANIA SKORYGOWANYCH DOCHODÓW DO DYSPOZYCJI
(27) Oszczędności brutto (28) Saldo obrotów bieżących z zagranicą (29) Transfery kapitałowe (30) Nakłady brutto na środki trwałe (31) Przyrost rzeczowych środków obrotowych (31) Wierzytelności netto / / zadłużenie netto	145 171 40 371 7 615 167 158 18 127	 167 158 18 127	 40 371 527 	145 171 7 088 	93 629 6 334 	20 714 152 	-15 280 -1 260 	44 443 1 828 	1 665 34 	RACHUNKI AKUMULACJI w tym: RACHUNEK KAPITAŁOWY

Tabl. 11 RACHUNKI ZINTEGROWANE
Integrated economic accounts

2005 rok ceny bieżące mln PLN
2005 in 10⁶ PLN , at current prices

ROZCHODY USES

RACHUNKI accounts	SEKTORY		SECTORS			Razem Gospodarka narodowa National economy	ZAGRANICA Rest of the world	Produkty (przychody) Goods and services (ressources)	OGÓŁEM TOTAL	TRANSAKCJE Transactions & balancing items
	Instytucji niekomer- cyjnych Non-profit institutions	Gospodarstw domowych House- holds	Instytucji rząd- owych i samo- rządowych General government	Instytucji finansow. i ubezpieczeń. Financial corporations	Przedsię- biorstw Non-financial corporations					
RACHUNKI BIEŻĄCE										
RACHUNEK PRODUKCJI / RACHUNEK WYMIANY PRODUKTÓW Z ZAGRANICĄ	8 927 11 541	164 613 284 479	57 348 130 602	27 243 37 610	828 042 402 097	1 086 173 983 302	364 658 3 355	368 013 1 952 502 116 973	368 013 364 658 1 952 502 116 973 1 086 173 983 302	(1) Import towarów i usług (2) Eksport towarów i usług (3) Produkcja globalna (4) Podatki od produktów minus dotacje do produktów (5) Zużycie pośrednie (6) PKB / Wartość dodana brutto (7) Saldo wymiany produktów z zagranicą
RACHUNEK TWORZENIA DOCHODÓW	6 446 452 4 643	28 807 -1 692 257 364	98 815 1 117 30 670	13 856 858 22 896	204 245 8 064 189 788	352 169 114 935 106 136 8 799 505 361	1 443 741 4 167		353 612 119 843 106 877 12 966 510 269	(8) Koszty związane z zatrudnieniem (9) Podatki minus dotacje związane z produkcją i importem (10) - podatki od produktów minus dotacje do produktów (11) - podatki od producentów minus dotacje dla producentów (12) Nadwyżka operacyjna brutto
RACHUNEK PODZIAŁU PIERWOTNEGO DOCHODÓW	973 5 399	4 008 651 580	27 746 145 550	44 693 21 832	73 029 125 569	150 449 949 930	6 841		157 290 949 930	(13) Dochody z tytułu własności (14) Dochody pierwotne brutto / DNB
RACHUNEK PODZIAŁU WΤÓRNEGO DOCHODÓW	1 178 11 477	43 858 133 994 20 856 651 544	13 125 693 28 253 20 526 174 313	3 591 15 918 30 976	20 901 6 669 101 796	68 363 133 994 125 693 28 253 65 147 970 106	29 535		68 363 133 994 125 693 28 253 94 682 970 106	(15) Podatki (16) Składki na ubezpieczenia społeczne (17) Świadczenia z ubezpieczeń społecznych (18) Inne transfery socjalne (19) Różne transfery bieżące (20) Dochody do dyspozycji brutto
RACHUNEK WYKORZYSTANIA DOCHODÓW DO DYSPOZYCJI	9 066 2 411	759 947	99 337 74 976	30 976	101 796	108 403 970 106			108 403 970 106	(21) Transfery socjalne w naturze (22) Skorygowane dochody do dyspozycji brutto
RACHUNEK WYKORZYSTANIA SKORYGOWANYCH DOCHODÓW DO DYSPOZYCJI	11 477 9 066 2 411	651 544 718 764 610 361 45 693	174 313 78 448 177 785 -3 472	30 976 4 510 26 466	101 796 101 796	970 106 797 212 797 212 4 510 172 894			970 106 797 212 797 212 4 510 172 894	(23) Dochody do dyspozycji brutto (24) Spożycie skorygowane (25) Spożycie (26) Korekta z tytułu zmian udziałów netto gosp. dom. w rezerw.f. emeryt (27) Oszczędności brutto
RACHUNKI AKUMULACJI										
w tym:										
RACHUNEK KAPITAŁOWY	384 367 1 706	252 48 209 483 -105	8 410 33 217 271 -42 510	5 032 21 732	4 423 92 355 9 225 5 781	13 469 179 180 9 979 -13 396	3 772 13 396		17 241 179 180 9 979 0	(27) Oszczędności brutto (28) Saldo obrotów bieżących z zagranicą (29) Transfery kapitałowe (30) Nakłady brutto na środki trwałe (31) Przyrost rzeczowych środków obrotowych (32) Wierzytelności netto / zadłużenie netto

(Specification: Current accounts: -production/external account of goods and services, -generation of income account, -allocation of primary income account, - secondary distribution of income account, - use of disposable income account; -use of adjusted disposable income account; Accumulation accounts of which: capital account; Transactions and balancing items: (1) Imports of goods and services, (2) Exports of goods and services, (3) Gross output, (4) (9) Custom duties, taxes on imports and VAT, (5) Intermediate consumption, (6) Gross domestic product / Gross value added, (7) External balance of goods and services, (8) Compensation of employees, (10) Taxes on production and imports, (11) Subsidies, (12) Gross operating surplus, (13) Property income, (14) Gross primary income/GNI, (15) Current taxes on income and wealth etc, (16) Social contributions,(17)Social benefits, (18) Other social transfers, (19) Other current transfers, (20) Gross disposable income, (21) Social transfers in kind, (22) Gross adjusted disposable income, (23) Gross disposable income, (24) Actual final consumption, (25) Final consumption expenditure, (26) Adjustment for the change in equity of households in pension funds reserves (27)Gross saving, (28) Current external balance, (29) Capital transfers, (30) Gross fixed capital formation, (31) Changes in inventories, (32) Net lending +/ or net borrowing +/-).

PRZYCHODY

RESOURCES

TRANSAKCJE Transactions & balancing items	OGÓŁEM TOTAL	Produkty (rozchody) Goods and services (uses)	ZAGRANICA Rest of the world	Razem Gospodarka narodowa National economy	SEKTORY SECTORS					RACHUNKI accounts
					Przedsię- biorstw Non-financial corporations	Instytucji finansow. i ubezpieczen. Financial corporations	Instytucji rządo- wych i samo- rządowych General government	Gospodarstw domowych House- holds	Instytucji niekomer- cyjnych Non-profit institutions	
(1) Import towarów i usług (2) Eksport towarów i usług (3) Produkcja globalna (4) Podatki od produktów minus dotacje do produktów (5) Zużycie pośrednie	368 013 364 658 1 952 502 116 973 1 086 173	364 658 1 086 173	368 013 	 1 952 502 116 973	 1 230 139 	 64 853 	 187 950 	 449 092 	 20 468 	RACHUNKI BIEŻĄCE RACHUNEK PRODUKCJI / RACHUNEK WYMIANY PRODUKTÓW Z ZAGRANICĄ
(6) PKB / Wartość dodana brutto (7) Saldo wymiany produktów z zagranicą	983 302 3 355	 	 3 355	983 302	402 097	37 610	130 602	284 479	11 541	RACHUNEK TWORZENIA DOCHODÓW
(8) Koszty związane z zatrudnieniem (9) Podatki minus dotacje związane z produkcją i importem (10) - podatki od produktów minus dotacje do produktów (11) - podatki od producentów minus dotacje dla producentów (12) Nadwyżka operacyjna brutto (13) Dochody z tytułu własności	353 612 114 935 106 136 8 799 510 269 157 290	 	1 839 983 -4 167 42 155	351 773 118 119 105 153 12 966 505 361 115 135	 189 788 8 810	 22 896 43 629	 128 110 115 144 12 966 30 670 14 516	351 773 257 364 46 451	 4 643 1 729	RACHUNEK PODZIAŁU PIERWOTNEGO DOCHODÓW
(14) Dochody pierwotne brutto / DNB (15) Podatki (16) Składki na ubezpieczenia społeczne (17) Świadczenia z ubezpieczeń społecznych (18) Inne transfery socjalne (19) Różne transfery bieżące	949 930 68 363 133 994 125 693 28 253 94 682	 	 10 653	949 930 68 363 133 994 125 693 28 253 84 029	125 569 7 235	21 832 12 904 44 164	145 550 68 363 121 090 125 693 28 253 13 795	651 580 28 253 15 749	5 399 3 086	RACHUNEK PODZIAŁU WTÓRNEGO DOCHODÓW
(20) Dochody do dyspozycji brutto (21) Transfery socjalne w naturze	970 106 108 403	 	 	970 106 108 403	101 796	30 976	174 313	651 544 108 403	11 477	RACHUNEK WYKORZYSTANIA DOCHODÓW DO DYSPOZYCJI
(21) Skorygowane dochody do dyspozycji brutto (22) Dochody do dyspozycji brutto (23) Spożycie skorygowane (24) Spożycie (26) Korekta z tytułu zmian udziałów netto gosp.dom.w rezerw.f.emeryt. (27) Oszczędności brutto	970 106 970 106 797 212 797 212 4 510	 797 212 797 212 	 	970 106 970 106 4 510	101 796 101 796 	30 976 30 976 	74 976 174 313 	759 947 651 544 4 510	2 411 11 477 	RACHUNEK WYKORZYSTANIA SKORYGOWANYCH DOCHODÓW DO DYSPOZYCJI
(27) Oszczędności brutto (28) Saldo obrotów bieżących z zagranicą (29) Transfery kapitałowe (30) Nakłady brutto na środki trwałe (31) Przyrost rzeczowych środków obrotowych (31) Wierzytelności netto / / zadłużenie netto	172 894 16 551 17 241 179 180 9 979	 179 180 9 979	 16 551 617 	172 894 16 624 	101 796 10 048 	26 466 344 	-3 472 3 473 	45 693 2 713 	2 411 46 	RACHUNKI AKUMULACJI w tym: RACHUNEK KAPITAŁOWY

**RACHUNKI
WEDŁUG SEKTORÓW
INSTYTUCJONALNYCH
w latach 2000 – 2005**

2000

Tabl. 12 RACHUNEK PRODUKTÓW (CO) 2000 (w mln PLN w cenach bieżących)
Goods & services account (CO) 2000 (in 10⁶ PLN, at current prices)

TRANSAKCJE Transactions & balancing items	PRZYCHODY RESOURCES			ROZCHODY USES		
	Zagranica Rest of the world	Razem gospodarka narodowa National economy	Ogółem Total	Zagranica Rest of the world	Razem gospodarka narodowa National economy	Ogółem Total
1. Produkcja globalna		1 454 851	1 454 851			
2. Podatki od produktów minus dotacje do produktów		82 154	82 154			
3. Zużycie pośrednie					792 627	792 627
4. Spożycie					607 196	607 196
5. Akumulacja					184 976	184 976
6. Import wyrobów i usług	249 702	249 702	249 702			
7. Eksport wyrobów i usług				201 908	201 908	201 908

(Specification: 1.Gross output, 2.Taxes on products less subsidies on products, 3.Intermediate consumption,
4.Final consumption expenditure, 5.Gross capital formation, 6.Imports of goods and services,
7.Exports of goods and services).

Tabl. 13 RACHUNEK PRODUKCJI (C1) 2000 (w mln PLN w cenach bieżących)

Production account (C1) 2000 (in 10⁶ PLN, at current prices)

PRZYCHODY

RESOURCES

TRANSAKCJE Transactions & balancing items	SEKTORY							OGÓŁEM TOTAL
	Zagranica Rest of the world	Instytucji niekomer- cyjnych Non-profit institutions	Gospodarstw domowych House- holds	Instytucji rządo- wych i samo- rządowych General government	Instytucji finansow. i ubezpieczen. Financial corporations	Przedsię- biorstw Non-financial corporations	Gospodarka narodowa razem National economy	
1. Produkcja globalna		15 093	372 013	144 659	54 366	868 720	1 454 851	1 454 851
2. Zużycie pośrednie								
3. Podatki od produktów minus dotacje do produktów								
- cła i inne opł. importowe							82 154	82 154
- VAT do zapłacenia							7 995	7 995
- pozostałe podatki od produktów							51 615	51 615
- dotacje do produktów							24 832	24 832
							-2 288	-2 288

ROZCHODY

USES

TRANSAKCJE Transactions & balancing items	SEKTORY							OGÓŁEM TOTAL
	Zagranica Rest of the world	Instytucji niekomer- cyjnych Non-profit institutions	Gospodarstw domowych House- holds	Instytucji rządo- wych i samo- 595,50 General government	Instytucji finansow. i ubezpieczen. Financial corporations	Przedsię- biorstw Non-financial corporations	Gospodarka narodowa razem National economy	
1. Produkcja globalna								
2. Zużycie pośrednie		6 730	147 243	44 324	21 791	572 539	792 627	792 627
3. Podatki od produktów minus dotacje do produktów								
- cła i inne opł. importowe								
- VAT do zapłacenia								
- pozostałe podatki od produktów								
- dotacje do produktów								
4. Wartość dodana brutto		8 363	224 770	100 335	32 575	296 181	662 224	662 224
5. Produkt krajowy brutto *		8 363	224 770	100 335	32 575	296 181	744 378	744 378

* Produkt krajowy brutto jest równy sumie wartości dodanej poszczególnych sektorów instytucjonalnych, cel i innych opłat importowych oraz podatku od towarów i usług (VAT)

Gross domestic product is equal to the value added of institutional sectors , custom duties and taxes on imports and VAT.

(Specification: 1.Gross output, 2.Intermediate consumption, 3.Taxes on products less subsidies on products: - taxes and duties on imports, - payable value added tax (VAT),

- other taxes on products, - subsidies on products, 4.Value added, gross, 5.Gross domestic product).

Tabl. 14 RACHUNEK TWORZENIA DOCHODÓW (C2) 2000 (w mln PLN w cenach bieżących)

Generation of income account (C2) 2000 (in 10⁶ PLN, at current prices)

PRZYCHODY

RESOURCES

TRANSAKCJE Transactions & balancing items	SEKTORY							OGÓŁEM TOTAL
	Zagranica Rest of the world	Instytucji niekomer- cyjnych Non-profit institutions	Gospodarstw domowych House- holds	Instytucji rządo- wych i samo- rządowych General government	Instytucji finansow. i ubezpieczen. Financial corporations	Przedsię- biorstw Non-financial corporations	Gospodarka narodowa National economy	
1. Produkt krajowy brutto		8 363	224 770	100 335	32 575	296 181	744 378	744 378
2. Wynagrodzenia i inne koszty związane z zatrudnieniem								
3. Składki na ubezpiecz. społeczne płacone przez pracodawców								
- składki faktyczne na ubezpiecz. społeczne								
- składki przypisane umownie na ubezpiecz. społeczne								
4. Podatki minus dotacje związane z produkcją i importem								
a) podatki od produktów minus dotacje do produktów								
- cła i inne opłaty importowe								
- podatki od towarów i usług (VAT)								
- pozostałe podatki od produktów								
- dotacje do produktów								
b) podatki od producentów minus dotacje dla producentów								
- podatki od producentów								
- dotacje dla producentów								

(Specification: 1.Gross domestic product, 2.Wages and salaries , 3.Employers' social contributions - actual social contributions; - imputed social contributions, 4. Taxes less subsidies on production and imports: a) taxes on products less subsidies on products: - taxes and duties on imports, - value added taxes (VAT), - other taxes on products, - subsidies on products, b) other taxes on production less other subsidies on production: - other taxes on production, - other subsidies on production).

Tabl. 14 RACHUNEK TWORZENIA DOCHODÓW (C2) 2000 (w mln PLN w cenach bieżących) (dok.)

Generation of income account (C2) 2000 (in 10⁶ PLN, at current prices) (cont.)

ROZCHODY

USES

TRANSAKCJE Transactions & balancing items	SEKTORY						RAZEM Gospodarka narodowa National economy	OGÓŁEM TOTAL
	Zagranica Rest of the world	Instytucji niekomer- cyjnych Non-profit institutions	Gospodarstw domowych House- holds	Instytucji rządo- wych i samo- rządowych General government	Instytucji finansow. i ubezpieczen. Financial corporations	Przedsię- biorstw Non-financial corporations		
1. Produkt krajowy brutto								
2. Wynagrodzenia i inne koszty związane z zatrudnieniem		3 732	23 001	63 503	10 940	155 978	257 154	257 154
3. Składki na ubezpieczenia społeczne płacone przez pracodawców								
- składki faktyczne na ubezpieczenia społeczne		674	2 892	11 601	1 528	25 588	42 283	42 283
- składki przypisane umownie na ubezpieczenia społeczne		0	0	0	0	0	0	0
4. Podatki minus dotacje związane z produkcją i importem							90 518	90 518
a) podatki od produktów minus dotacje do produktów							82 154	82 154
- cła i inne opłaty importowe							7 995	7 995
- podatki od towarów i usług (VAT)							51 615	51 615
- pozostałe podatki od produktów							24 832	24 832
- dotacje do produktów							-2 288	-2 288
b) podatki od producentów minus dotacje dla producentów		173	941	818	617	5 815	8 364	8 364
- podatki od producentów		173	941	818	689	6 897	9 518	9 518
- dotacje dla producentów					-72	-1 082	-1 154	-1 154
5. Nadwyżka operacyjna brutto		3 784	197 936	24 413	19 490	108 800	354 423	354 423
6. Dochód mieszany								

(Specification: 1.Gross domestic product, 2.Wages and salaries , 3.Employers' social contributions - actual social contributions; - imputed social contributions, 4. Taxes less subsidies on production and imports: a) taxes on products less subsidies on products: - taxes and duties on imports, - value added taxes (VAT), - other taxes on products, - subsidies on products, b) other taxes on production less other subsidies on production: - other taxes on production, - other subsidies on production). 5. Operating surplus, gross, 6.Mixed income).

Tabl. 15 RACHUNEK PODZIAŁU PIERWOTNEGO DOCHODÓW (C3) 2000 (w mln PLN w cenach bieżących)

Allocation of primary income account (C3) 2000 (in 10⁶ PLN, at current prices)

PRZYCHODY

RESOURCES

TRANSAKCJE Transactions & balancing items	SEKTORY							OGÓŁEM TOTAL
	Zagranica Rest of the world	Instytucji niekomer- cyjnych Non-profit institutions	Gospodarstw domowych House- holds	Instytucji rządo- wych i samo- rządowych General government	Instytucji finansow. i ubezpieczen. Financial corporations	Przedsię- biorstw Non-financial corporations	Gospodarka narodowa razem National economy	
1. Nadwyżka operacyjna brutto		3 784	197 936	24 413	19 490	108 800	354 423	354 423
2. Wynagrodzenia i inne koszty związane z zatrudnieniem	925		257 063				257 063	257 988
3. Składki na ubezpieczenia społeczne płacone przez pracodawców			42 283				42 283	42 283
4. Podatki minus dotacje związane z produkcją i importem				90 518			90 518	90 518
a) podatki od produktów minus dotacje do produktów				82 154			82 154	82 154
- podatki od produktów				84 442			84 442	84 442
- dotacje do produktów				-2 288			-2 288	-2 288
b) podatki od producentów minus dotacje dla producentów				8 364			8 364	8 364
- podatki od producentów				9 518			9 518	9 518
- dotacje dla producentów				-1 154			-1 154	-1 154
5. Dochody z tytułu własności								
a) odsetki:	13 146	1 362	31 073	3 873	43 898	12 462	92 668	105 814
b) dochód podzielony przedsiębiorstw								
- dywidendy	3 038		1 449	2 589	334	88	4 460	7 498
- dochody właścicieli przedsiębiorstw prywatnych			19 697				19 697	19 697
c) reinwestowane zyski	-1 739				-20	-32	-52	-1 791
d) dochody przypisane posiadaczom polis ubezpiecz.			2 718	18	44	444	3 224	3 224
e) renty gruntowe/czynszowe				1 091			1 091	1 091

(Specification: 1. Operating surplus gross, 2. Wages and salaries, 3. Employers' social contributions, 4. Taxes less subsidies on production and imports: a) taxes on products less subsidies on products:

- taxes on products, - subsidies on products, b) other taxes on production less other subsidies on production: - other taxes on production, - other subsidies on production, 5. Property income,

a) interest, b) distributed income of corporations: - dividends, - withdrawals from income of quasi-corporations, c) reinvested earnings on direct foreign investment, d) property income attributed to insurance policy holders, e) rents).

Tabl. 15 RACHUNEK PODZIAŁU PIERWOTNEGO DOCHODÓW (C3) 2000 (w mln PLN w cenach bieżących) (dok.)

Allocation of primary income account (C3) 2000 (in 10⁶ PLN, at current prices) (cont.)

ROZCHODY		USES						
TRANSAKCJE Transactions & balancing items	Zagranica Rest of the world	SEKTORY			SECTORS			OGÓŁEM TOTAL
		Institucji niekomer- cyjnych Non-profit institutions	Gospodarstw domowych House- holds	Institucji rządo- wych i samo- rządowych General government	Institucji finansow. i ubezpieczeń. Financial corporations	Przedsię- biorstw Non-financial corporations	Gospodarka narodowa razem National economy	
1. Nadwyżka operacyjna brutto								
2. Wynagrodzenia i inne koszty związane z zatrudnieniem	834							834
3. Składki na ubezpieczenia społeczne płacone przez pracodawców								
4. Podatki minus dotacje związane z produkcją i importem								
a) podatki od produktów minus dotacje do produktów								
- podatki od produktów								
- dotacje do produktów								
b) podatki od producentów minus dotacje dla producentów								
- podatki od producentów								
- dotacje dla producentów								
5. Dochody z tytułu własności								
a) odsetki:	8 558	363	11 449	22 512	45 424	17 508	97 256	105 814
b) dochód podzielony przedsiębiorstw								
- dywidendy	148				2 434	4 916	7 350	7 498
- dochody właścicieli przedsiębiorstw prywatnych						19 697	19 697	19 697
c) reinwestowane zyski	-52				-557	-1 182	-1 739	-1 791
d) dochody przypisane posiadaczom polis ubezpiecz.					3 224		3 224	3 224
e) renty gruntowe/czynszowe			218			873	1 091	1 091
6. Dochody pierwotne brutto/DNB		4 783	540 552	99 990	13 221	79 950	738 496	738 496

(Specification: 1.Operating surplus gross, 2.Wages and salaries , 3.Employers' social contributions, 4.Taxes less subsidies on production and imports: a) taxes on products less subsidies on products:

- taxes on products, - subsidies on products, b) other taxes on production less other subsidies on production: - other taxes on production, -other subsidies on production, 5. Property income,

a) interest, b) distributed income of corporations: - dividends, - withdrawals from income of quasi-corporations, c) reinvested earnings on direct foreign investment, d) property income attributed to insurance policy holders, e) rents, 6.Primary income, gross/GNI).

Tabl. 16 RACHUNEK PODZIAŁU WTÓRNEGO DOCHODÓW (C4) 2000 (w mln PLN w cenach bieżących)

Secondary distribution of income account (C4) 2000 (in 10⁶ PLN, at current prices)

PRZYCHODY	RESOURCES							
TRANSAKcje Transactions & balancing items	SEKTORY							OGÓŁEM TOTAL
	Zagranica Rest of the world	Instytucji niekomer- cyjnych Non-profit institutions	Gospodarstw domowych House- holds	Instytucji rządo- wych i samo- rządowych General government	Instytucji finansow. i ubezpieczen. Financial corporations	Przedsię- biorstw Non-financial corporations	Gospodarka narodowa razem National economy	
1. Dochody pierwotne brutto/ DNB		4 783	540 552	99 990	13 221	79 950	738 496	738 496
2. Podatki od dochodów i majątku								
a) podatek dochodowy				50 914			50 914	50 914
b) pozostałe podatki								
- podatki od gospodarstw rolnych				803			803	803
- podatki i opłaty płacone przez gosp. domowe				1 607			1 607	1 607
3. Składki na ubezpieczenia społeczne								
- składki faktyczne na ubez. społ. płacone przez pracodawców				42 283			42 283	42 283
- składki na ubezpieczenia społ. płacone przez pracowników				40 902	10 515		51 417	51 417
- składki na ubez. społ. płacone przez właścicieli firm i osoby wolnych zawodów				13 144	180		13 324	13 324
- składki przypisane umownie na ubez. społeczne				0			0	0
4. Świadczenia społeczne inne niż transfery socjalne w naturze								
- świadczenia z ubezpieczeń społecznych pieniężne			100 489				100 489	100 489
- świadczenia z pomocy społecznej pieniężne			18 713				18 713	18 713
5. Inne transfery bieżące								
- składki ubezpieczeniowe netto					10 104		10 104	10 104
- wypłacone odszkodowania			7 188	62	154	2 700	10 104	10 104
- bieżąca współpraca międzynarodowa								
- różne transfery bieżące, z tego:								
- dotacje i darowizny na rzecz inst.niekomercyjnych		4 688					4 688	4 688
- transfery bieżące pomiędzy gospodarstwami dom.	2 729	1 061	10 631	1 382			13 074	15 803
- opłaty administracyjne			345	565		148	1 058	1 058
- czwarta część środków własnych na bazie DNB, rabat bryt.								
- rozliczenia z przedsiębior., bankami i gosp. dom.			2 569	1 205			3 774	3 774

(Specification: 1. Primary income, gross/GNI, 2. Current taxes on income, wealth, etc.): a) taxes on income, b) other current taxes: - taxes on farms, - taxes and dues paid by households, 3. Social contributions:

- employers' actual social contributions, - employees' social contributions, - social contributions by self-and non-employed persons, - imputed social contributions, 4. Social benefits other than social transfers

in kind: - social security benefits in cash, - social assistance benefits, 5. Other current transfers: - net non-life insurance premiums, - non-life insurance claims, -current transfers within general government,

- current international cooperation, -other current transfers, of which: - subsidies and donations to the non-profit institutions, - current transfers between households, - administrative dues,

- GNI based fourth own resource, UK rebate, - operating with non-financial corporations, banks and households).

Tabl. 16 RACHUNEK PODZIAŁU WTÓRNEGO DOCHODÓW (C4) 2000 (w mln PLN w cenach bieżących) (dok.)

Secondary distribution of income account (C4) 2000 (in 10⁶ PLN, at current prices) (cont.)

ROZCHODY

USES

TRANSAKcje Transactions & balancing items	SEKTORY						Gospodarka narodowa razem National economy	OGÓŁEM TOTAL
	Zagranica Rest of the world	Instytucji niekomer- cyjnych Non-profit institutions	Gospodarstw domowych House- holds	Instytucji rządo- wych i samo- rządowych General government	Instytucji finansow. i ubezpieczen. Financial corporations	Przedsię- biorstw Non-financial corporations		
1. Dochody pierwotne brutto / DNB								
2. Podatki od dochodów i majątku								
a) podatek dochodowy			33 019		3 128	14 767	50 914	50 914
b) pozostałe podatki								
- podatki od gospodarstw rolnych			803				803	803
- podatki i opłaty płacone przez gosp. domowe			1 607				1 607	1 607
3. Składki na ubezpieczenia społeczne								
- składki faktyczne na ubez. społ. płacone przez pracodawców			42 283				42 283	42 283
- składki na ubez. społeczne płacone przez pracowników			51 417				51 417	51 417
- składki na ubezpieczenia społ. płacone przez właścicieli firm i osoby wolnych zawodów			13 324				13 324	13 324
- składki przypisane umownie na ubez. społeczne			0				0	0
4. Świadczenia społeczne inne niż transfery socjalne w naturze								
- świadczenia z ubezpieczeń społecznych pieniężne				100 489			100 489	100 489
- świadczenia z pomocy społecznej pieniężne				18 713			18 713	18 713
5. Inne transfery bieżące								
- składki ubezpieczeniowe netto			8 051	68	162	1 823	10 104	10 104
- wypłacone odszkodowania					10 104		10 104	10 104
- bieżąca współpraca międzynarodowa								
- różne transfery bieżące, z tego:								
- dotacje i darowizny na rzecz inst.niekomercyjnych			3 460	856	130	242	4 688	4 688
- transfery bieżące pomiędzy gospodarstwami dom.	13 074	504	1 973	252			2 729	15 803
- opłaty administracyjne			490	493		75	1 058	1 058
- czwarta część środków własnych na bazie DNB, rabat bryt.								
- rozliczenia z przedsiębior., bankami i gosp. dom.				2 569		1 205	3 774	3 774
6. Dochody do dyspozycji brutto		10 028	524 060	129 417	20 650	64 686	748 841	748 841

(Specification: 1. Primary income, gross/GNI, 2. Current taxes on income, wealth, etc.): a) taxes on income, b) other current taxes: - taxes on farms, - taxes and dues paid by households, 3. Social contributions:

- employers' actual social contributions, - employees' social contributions, - social contributions by self-and non-employed persons, - imputed social contributions, 4. Social benefits other than social transfers

in kind: - social security benefits in cash, - social assistance benefits, 5. Other current transfers: - net non-life insurance premiums, - non-life insurance claims, -current transfers within general government,

- current international cooperation, -other current transfers, of which: - subsidies and donations to the non-profit institutions, - current transfers between households, - administrative dues,

- GNI based fourth own resource, UK rebate, - operating with non-financial corporations, banks and households, 6. Disposable income, gross).

Tabl. 17 RACHUNEK WYKORZYSTANIA DOCHODÓW DO DYSPOZYCJI (C5) 2000 (w mln PLN w cenach bieżących)

Use of disposable income account (C5) 2000 (in 10⁶ PLN, at current prices)

PRZYCHODY

RESOURCES

TRANSAKCJE Transactions & balancing items	SEKTORY SECTORS							OGÓŁEM TOTAL
	Zagranica Rest of the world	Instytucji niekomercyjnych Non-profit institutions	Gospodarstw domowych Households	Instytucji rządowych i samorządowych General government	Instytucji finansow. i ubezpieczeniowych Financial corporations	Przedsiębiorstw Non-financial corporations	Gospodarka narodowa razem National economy	
1. Dochody do dyspozycji brutto		10 028	524 060	129 417	20 650	64 686	748 841	748 841
2. Spożycie								
- indywidualne								
- ogólnospołeczne								
3. Korekta z tytułu zmiany udziałów netto gospodarstw domowych w rezerwach funduszy emerytalnych			636				636	636

ROZCHODY

USES

TRANSAKCJE Transactions & balancing items	SEKTORY SECTORS							OGÓŁEM TOTAL
	Zagranica Rest of the world	Instytucji niekomercyjnych Non-profit institutions	Gospodarstw domowych Households	Instytucji rządowych i samorządowych General government	Instytucji finansow. i ubezpieczeniowych Financial corporations	Przedsiębiorstw Non-financial corporations	Gospodarka narodowa razem National economy	
1. Dochody do dyspozycji brutto								
2. Spożycie		7 582	469 783	129 831			607 196	607 196
- indywidualne		7 582	469 783	75 804			553 169	553 169
- ogólnospołeczne				54 027			54 027	54 027
3. Korekta z tytułu zmiany udziałów netto gospodarstw domowych w rezerwach funduszy emerytalnych					636		636	636
4. Oszczędności brutto		2 446	54 913	-414	20 014	64 686	141 645	141 645

(Specification: 1.Disposable income, gross, 2.Final consumption expenditure: -individual , -collective , 3.Adjustment for the change in net equity of households in pension funds reserves,

4.Saving, gross).

Tabl. 18 RACHUNEK WYKORZYSTANIA SKORYGOWANYCH DOCHODÓW DO DYSPOZYCJI (C5A) 2000 (w mln PLN w cenach bieżących)

Use of adjusted disposable income account (C5A) 2000 (in 10⁶ PLN, at current prices)

PRZYCHODY

RESOURCES

TRANSAKCJE Transactions & balancing items	SEKTORY SECTORS							OGÓŁEM TOTAL
	Zagranica Rest of the world	Instytucji niekomer- cyjnych Non-profit institutions	Gospodarstw domowych House- holds	Instytucji rządo- wych i samo- rządowych General government	Instytucji finansow. i ubezpieczen. Financial corporations	Przedsię- biorstw Non-financial corporations	Gospodarka narodowa razem National economy	
1. Dochody skorygowane do dyspozycji brutto		2 446	607 446	53 613	20 650	64 686	748 841	748 841
2. Spożycie skorygowane*								
- indywidualne								
- ogólnospołeczne								
3. Korekta z tytułu zmiany udziałów netto gospodarstw domowych w rezerwach funduszy emerytalnych			636				636	636

ROZCHODY

USES

TRANSAKCJE Transactions & balancing items	SEKTORY SECTORS							OGÓŁEM TOTAL
	Zagranica Rest of the world	Instytucji niekomer- cyjnych Non-profit institutions	Gospodarstw domowych House- holds	Instytucji rządo- wych i samo- rządowych General government	Instytucji finansow. i ubezpieczen. Financial corporations	Przedsię- biorstw Non-financial corporations	Gospodarka narodowa razem National economy	
1. Dochody skorygowane do dyspozycji brutto								
2. Spożycie skorygowane*			553 169	54 027			607 196	607 196
- indywidualne			553 169				553 169	553 169
- ogólnospołeczne				54 027			54 027	54 027
3. Korekta z tytułu zmiany udziałów netto gospodarstw domowych w rezerwach funduszy emerytalnych					636		636	636
4. Oszczędności brutto		2 446	54 913	-414	20 014	64 686	141 645	141 645

* Skorygowane według sektorów / adjusted by institutional sectors

(Specification: 1.Adjusted disposable income, gross, 2. Actual final consumption expenditure: -individual , -collective , 3.Adjustment for the change in net equity of households in pension funds reserves,

4.Saving gross).

Tabl. 19 RACHUNEK KAPITAŁOWY (C6) 2000 (w mln PLN w cenach bieżących)

Capital account (C6) 2000 (in 10⁶ PLN, at current prices)

PRZYCHODY

RESSOURCES

TRANSAKCJE Transactions & balancing items	SEKTORY							OGÓŁEM TOTAL
	Zagranica Rest of the world	Instytucji niekomercyjnych Non-profit institutions	Gospodarstw domowych House-holds	Instytucji rządowych i samorządowych General government	Instytucji finansow. i ubezpieczeniowych Financial corporations	Przedsiębiorstw Non-financial corporations	Gospodarka narodowa razem National economy	
1. Oszczędności brutto		2 446	54 913	-414	20 014	64 686	141 645	141 645
2. Saldo obrotów bieżących z zagranicą	43 331							43 331
3. Transfery kapitałowe	330	22	2 305	-359	85	2 868	4 921	5 251
- podatki od kapitału				172			172	172
- dotacje na inwestycje				113		599	712	712
- inne transfery kapitałowe	330	22	2 305	-644	85	2 269	4 037	4 367
4. Akumulacja								
- nakłady brutto na środki trwałe								
z tego:								
- rzeczowe środki trwałe								
- wartości niematerialne i prawne								
- przyrost rzeczowych śr.obrotowych								
- przyrost aktywów o wyjątkowej wartości								

ROZCHODY

USES

TRANSAKCJE Transactions & balancing items	SEKTORY							OGÓŁEM TOTAL
	Zagranica Rest of the world	Instytucji niekomercyjnych Non-profit institutions	Gospodarstw domowych House-holds	Instytucji rządowych i samorządowych General government	Instytucji finansow. i ubezpieczeniowych Financial corporations	Przedsiębiorstw Non-financial corporations	Gospodarka narodowa razem National economy	
1. Oszczędności brutto								
2. Saldo obrotów bieżących z zagranicą								
3. Transfery kapitałowe	482		172	3 899	152	546	4 769	5 251
- podatki od kapitału			172				172	172
- dotacje na inwestycje	252			460			460	712
- inne transfery kapitałowe	230			3 439	152	546	4 137	4 367
4. Akumulacja		379	36 845	17 869	9 749	120 134	184 976	184 976
- nakłady brutto na środki trwałe		379	35 743	17 757	9 731	113 129	176 739	176 739
z tego:								
- rzeczowe środki trwałe		379	35 743	17 568	8 571	107 996	170 257	170 257
- wartości niematerialne i prawne				189	1 160	5 133	6 482	6 482
- przyrost rzeczowych śr.obrotowych			1 205			6 926	8 131	8 131
- przyrost aktywów o wyjątkowej wartości			-103	112	18	79	106	106
5. Wierzytelności netto (+) lub zadłużenie netto (-)	43 179	2 089	20 201	-22 541	10 198	-53 126	-43 179	0

(Specification: 1.Saving, gross, 2.Current external balance, 3.Capital transfers : capital taxes, - investment grants, - other capital transfers, 4.Gross capital formation: -gross fixed capital formation

(of which: -tangible fixed assets, -intangible fixed assets), -changes in inventories, -acquisitions less disposals of valuables, 5.Net lending (+) or net borrowing (-)).

2001

Tabl. 20 RACHUNEK PRODUKTÓW (CO) 2001 (w mln PLN w cenach bieżących)
Goods & services account (CO) 2001 (in 10⁶ PLN, at current prices)

TRANSAKCJE Transactions & balancing items	PRZYCHODY RESOURCES			ROZCHODY USES		
	Zagranica Rest of the world	Razem gospodarka narodowa National economy	Ogółem Total	Zagranica Rest of the world	Razem gospodarka narodowa National economy	Ogółem Total
1. Produkcja globalna		1 533 367	1 533 367			
2. Podatki od produktów minus dotacje do produktów		84 309	84 309			
3. Zużycie pośrednie					838 112	838 112
4. Spożycie					646 208	646 208
5. Akumulacja					161 923	161 923
6. Import wyrobów i usług	239 486	239 486	239 486			
7. Eksport wyrobów i usług				210 919	210 919	210 919

(Specification: 1.Gross output, 2.Taxes on products less subsidies on products, 3.Intermediate consumption,
4.Final consumption expenditure, 5.Gross capital formation, 6.Imports of goods and services,
7.Exports of goods and services).

Tabl. 21 RACHUNEK PRODUKCJI (C1) 2001 (w mln PLN w cenach bieżących)

Production account (C1) 2001 (in 10⁶ PLN, at current prices)

PRZYCHODY

RESOURCES

TRANSAKCJE Transactions & balancing items	SEKTORY							OGÓŁEM TOTAL
	Zagranica Rest of the world	Instytucji niekomer- cyjnych Non-profit institutions	Gospodarstw domowych House- holds	Instytucji rządo- wych i samo- rządowych General government	Instytucji finansow. i ubezpieczen. Financial corporations	Przedsię- biorstw Non-financial corporations	Gospodarka narodowa razem National economy	
1. Produkcja globalna		16 172	391 856	158 157	54 491	912 691	1 533 367	1 533 367
2. Zużycie pośrednie								
3. Podatki od produktów minus dotacje do produktów								
- cła i inne opł. importowe							84 309	84 309
- VAT do zapłacenia							7 472	7 472
- pozostałe podatki od produktów							52 810	52 810
- dotacje do produktów							26 167	26 167
							-2 140	-2 140

ROZCHODY

USES

TRANSAKCJE Transactions & balancing items	SEKTORY							OGÓŁEM TOTAL
	Zagranica Rest of the world	Instytucji niekomer- cyjnych Non-profit institutions	Gospodarstw domowych House- holds	Instytucji rządo- wych i samo- 595,50 General government	Instytucji finansow. i ubezpieczen. Financial corporations	Przedsię- biorstw Non-financial corporations	Gospodarka narodowa razem National economy	
1. Produkcja globalna		7 122	151 776	47 249	22 982	608 983	838 112	838 112
2. Zużycie pośrednie								
3. Podatki od produktów minus dotacje do produktów								
- cła i inne opł. importowe								
- VAT do zapłacenia								
- pozostałe podatki od produktów								
- dotacje do produktów								
4. Wartość dodana brutto		9 050	240 080	110 908	31 509	303 708	695 255	695 255
5. Produkt krajowy brutto *		9 050	240 080	110 908	31 509	303 708	779 564	779 564

* Produkt krajowy brutto jest równy sumie wartości dodanej poszczególnych sektorów instytucjonalnych, cel i innych opłat importowych oraz podatku od towarów i usług (VAT)

Gross domestic product is equal to the value added of institutional sectors , custom duties and taxes on imports and VAT.

(Specification: 1.Gross output, 2.Intermediate consumption, 3.Taxes on products less subsidies on products: - taxes and duties on imports, - payable value added tax (VAT),

- other taxes on products, - subsidies on products, 4.Value added, gross, 5.Gross domestic product).

Tabl. 22 RACHUNEK TWORZENIA DOCHODÓW (C2) 2001 (w mln PLN w cenach bieżących)

Generation of income account (C2) 2001 (in 10⁶ PLN, at current prices)

PRZYCHODY

RESOURCES

TRANSAKCJE Transactions & balancing items	SEKTORY							OGÓŁEM TOTAL
	Zagranica Rest of the world	Instytucji niekomer- cyjnych Non-profit institutions	Gospodarstw domowych House- holds	Instytucji rządo- wych i samo- rządowych General government	Instytucji finansow. i ubezpieczen. Financial corporations	Przedsię- biorstw Non-financial corporations	Gospodarka narodowa National economy	
1. Produkt krajowy brutto		9 050	240 080	110 908	31 509	303 708	779 564	779 564
2. Wynagrodzenia i inne koszty związane z zatrudnieniem								
3. Składki na ubezpieczenia społeczne płacone przez pracodawców								
- składki faktyczne na ubezpieczenia społeczne								
- składki przypisane umownie na ubezpieczenia społeczne								
4. Podatki minus dotacje związane z produkcją i importem								
a) podatki od produktów minus dotacje do produktów								
- cła i inne opłaty importowe								
- podatki od towarów i usług (VAT)								
- pozostałe podatki od produktów								
- dotacje do produktów								
b) podatki od producentów minus dotacje dla producentów								
- podatki od producentów								
- dotacje dla producentów								

(Specification: 1.Gross domestic product, 2.Wages and salaries , 3.Employers' social contributions - actual social contributions; - imputed social contributions, 4. Taxes less subsidies on production and imports: a) taxes on products less subsidies on products: - taxes and duties on imports, - value added taxes (VAT), - other taxes on products, - subsidies on products, b) other taxes on production less other subsidies on production: - other taxes on production, - other subsidies on production).

Tabl. 22 RACHUNEK TWORZENIA DOCHODÓW (C2) 2001 (w mln PLN w cenach bieżących) (dok.)

Generation of income account (C2) 2001 (in 10⁶ PLN, at current prices) (cont.)

ROZCHODY

USES

TRANSAKCJE Transactions & balancing items	SEKTORY							OGÓŁEM TOTAL
	Zagranica Rest of the world	Instytucji niekomer- cyjnych Non-profit institutions	Gospodarstw domowych House- holds	Instytucji rządo- wych i samo- rządowych General government	Instytucji finansow. i ubezpieczen. Financial corporations	Przedsię- biorstw Non-financial corporations	RAZEM Gospodarka narodowa National economy	
1. Produkt krajowy brutto								
2. Wynagrodzenia i inne koszty związane z zatrudnieniem		4 001	21 815	70 534	11 503	167 369	275 222	275 222
3. Składki na ubezpieczenia społeczne płacone przez pracodawców								
- składki faktyczne na ubezpieczenia społeczne		761	2 462	12 752	1 551	27 076	44 602	44 602
- składki przypisane umownie na ubezpieczenia społeczne		0	0	0	0	0	0	0
4. Podatki minus dotacje związane z produkcją i importem							94 112	94 112
a) podatki od produktów minus dotacje do produktów							84 309	84 309
- cła i inne opłaty importowe							7 472	7 472
- podatki od towarów i usług (VAT)							52 810	52 810
- pozostałe podatki od produktów							26 167	26 167
- dotacje do produktów							-2 140	-2 140
b) podatki od producentów minus dotacje dla producentów		305	1 410	871	577	6 640	9 803	9 803
- podatki od producentów		305	1 410	871	606	7 766	10 958	10 958
- dotacje dla producentów					-29	-1 126	-1 155	-1 155
5. Nadwyżka operacyjna brutto		3 983	214 393	26 751	17 878	102 623	365 628	365 628
6. Dochód mieszany								

(Specification: 1.Gross domestic product, 2.Wages and salaries , 3.Employers' social contributions - actual social contributions; - imputed social contributions, 4. Taxes less subsidies on production and imports: a) taxes on products less subsidies on products: - taxes and duties on imports, - value added taxes (VAT), - other taxes on products, - subsidies on products, b) other taxes on production less other subsidies on production: - other taxes on production, - other subsidies on production). 5. Operating surplus, gross, 6.Mixed income).

Tabl. 23 RACHUNEK PODZIAŁU PIERWOTNEGO DOCHODÓW (C3) 2001 (w mln PLN w cenach bieżących)

Allocation of primary income account (C3) 2001 (in 10⁶ PLN, at current prices)

PRZYCHODY

RESOURCES

TRANSAKCJE Transactions & balancing items	SEKTORY							OGÓŁEM TOTAL
	Zagranica Rest of the world	Instytucji niekomer- cyjnych Non-profit institutions	Gospodarstw domowych House- holds	Instytucji rządo- wych i samo- rządowych General government	Instytucji finansow. i ubezpieczen. Financial corporations	Przedsię- biorstw Non-financial corporations	Gospodarka narodowa razem National economy	
1. Nadwyżka operacyjna brutto		3 983	214 393	26 751	17 878	102 623	365 628	365 628
2. Wynagrodzenia i inne koszty związane z zatrudnieniem	1 021		274 990				274 990	276 011
3. Składki na ubezpieczenia społeczne płacone przez pracodawców			44 602				44 602	44 602
4. Podatki minus dotacje związane z produkcją i importem				94 112			94 112	94 112
a) podatki od produktów minus dotacje do produktów				84 309			84 309	84 309
- podatki od produktów				86 449			86 449	86 449
- dotacje do produktów				-2 140			-2 140	-2 140
b) podatki od producentów minus dotacje dla producentów				9 803			9 803	9 803
- podatki od producentów				10 958			10 958	10 958
- dotacje dla producentów				-1 155			-1 155	-1 155
5. Dochody z tytułu własności								
a) odsetki:	13 892	1 578	27 810	3 084	40 239	12 898	85 609	99 501
b) dochód podzielony przedsiębiorstw								
- dywidendy	4 978		1 273	3 967	314	84	5 638	10 616
- dochody właścicieli przedsiębiorstw prywatnych			21 900				21 900	21 900
c) reinwestowane zyski	-4 258				14	23	37	-4 221
d) dochody przypisane posiadaczom polis ubezpiecz.			3 670	28	71	675	4 444	4 444
e) renty gruntowe/czynszowe				1 357			1 357	1 357

(Specification: 1. Operating surplus gross, 2. Wages and salaries, 3. Employers' social contributions, 4. Taxes less subsidies on production and imports: a) taxes on products less subsidies on products:

- taxes on products, - subsidies on products, b) other taxes on production less other subsidies on production: - other taxes on production, - other subsidies on production, 5. Property income,

a) interest, b) distributed income of corporations: - dividends, - withdrawals from income of quasi-corporations, c) reinvested earnings on direct foreign investment, d) property income attributed to insurance policy holders, e) rents).

Tabl. 23 RACHUNEK PODZIAŁU PIERWOTNEGO DOCHODÓW (C3) 2001 (w mln PLN w cenach bieżących) (dok.)

Allocation of primary income account (C3) 2001 (in 10⁶ PLN, at current prices) (cont.)

ROZCHODY		USES						
TRANSAKCJE Transactions & balancing items	Zagranica Rest of the world	SEKTORY			SECTORS			OGÓŁEM TOTAL
		Institucji niekomer- cyjnych Non-profit institutions	Gospodarstw domowych House- holds	Institucji rządo- wych i samo- rządowych General government	Institucji finansow. i ubezpieczen. Financial corporations	Przedsię- biorstw Non-financial corporations	Gospodarka narodowa razem National economy	
1. Nadwyżka operacyjna brutto								
2. Wynagrodzenia i inne koszty związane z zatrudnieniem	789							789
3. Składki na ubezpieczenia społeczne płacone przez pracodawców								
4. Podatki minus dotacje związane z produkcją i importem								
a) podatki od produktów minus dotacje do produktów								
- podatki od produktów								
- dotacje do produktów								
b) podatki od producentów minus dotacje dla producentów								
- podatki od producentów								
- dotacje dla producentów								
5. Dochody z tytułu własności								
a) odsetki:	9 602	204	10 293	24 335	36 247	18 820	89 899	99 501
b) dochód podzielony przedsiębiorstw								
- dywidendy	106				4 371	6 139	10 510	10 616
- dochody właścicieli przedsiębiorstw prywatnych						21 900	21 900	21 900
c) reinwestowane zyski	37				-934	-3 324	-4 258	-4 221
d) dochody przypisane posiadaczom polis ubezpiecz.					4 444		4 444	4 444
e) renty gruntowe/czynszowe			271			1 086	1 357	1 357
6. Dochody pierwotne brutto/DNB		5 357	578 074	104 964	14 388	71 682	774 465	774 465

(Specification: 1.Operating surplus gross, 2.Wages and salaries , 3.Employers' social contributions, 4.Taxes less subsidies on production and imports: a) taxes on products less subsidies on products:

- taxes on products, - subsidies on products, b) other taxes on production less other subsidies on production: - other taxes on production, -other subsidies on production, 5. Property income,

a) interest, b) distributed income of corporations: - dividends, - withdrawals from income of quasi-corporations, c) reinvested earnings on direct foreign investment, d) property income attributed to insurance policy holders, e) rents, 6.Primary income, gross/GNI).

Tabl. 24 RACHUNEK PODZIAŁU WTÓRNEGO DOCHODÓW (C4) 2001 (w mln PLN w cenach bieżących)

Secondary distribution of income account (C4) 2001 (in 10⁶ PLN, at current prices)

PRZYCHODY

RESOURCES

TRANSAKcje Transactions & balancing items	SEKTORY						Gospodarka narodowa razem National economy	OGÓŁEM TOTAL
	Zagranica Rest of the world	Instytucji niekome- rcyjnych Non-profit institutions	Gospodarstw domowych House- holds	Instytucji rządo- wych i samo- rządowych General government	Instytucji finansow. i ubezpieczen. Financial corporations	Przedsię- biorstw Non-financial corporations		
1. Dochody pierwotne brutto/ DNB		5 357	578 074	104 964	14 388	71 682	774 465	774 465
2. Podatki od dochodów i majątku								
a) podatek dochodowy				49 605			49 605	49 605
b) pozostałe podatki								
- podatki od gospodarstw rolnych				1 024			1 024	1 024
- podatki i opłaty płacone przez gosp. domowe				1 128			1 128	1 128
3. Składki na ubezpieczenia społeczne								
- składki faktyczne na ubezpiecz. społ. płacone przez pracodawców				44 602			44 602	44 602
- składki na ubezpieczenia społ. płacone przez pracowników				43 113	10 409		53 522	53 522
- składki na ubezpiecz. społ. płacone przez właścicieli firm i osoby wolnych zawodów				16 711	178		16 889	16 889
- składki przypisane umownie na ubezpiecz. społeczne				0			0	0
4. Świadczenia społeczne inne niż transfery socjalne w naturze								
- świadczenia z ubezpieczeń społecznych pieniężne			112 894				112 894	112 894
- świadczenia z pomocy społecznej pieniężne			19 146				19 146	19 146
5. Inne transfery bieżące								
- składki ubezpieczeniowe netto					10 811		10 811	10 811
- wypłacone odszkodowania			8 078	58	92	2 583	10 811	10 811
- bieżąca współpraca międzynarodowa								
- różne transfery bieżące, z tego:								
- dotacje i darowizny na rzecz inst.niekomercyjnych		5 300					5 300	5 300
- transfery bieżące pomiędzy gospodarstwami dom.	3 472	749	12 912	1 638			15 299	18 771
- opłaty administracyjne			382	1 336		234	1 952	1 952
- czwarta część środków własnych na bazie DNB, rabat bryt.								
- rozliczenia z przedsiębior., bankami i gosp. dom.			2 333	4 491			6 824	6 824

(Specification: 1. Primary income, gross/GNI, 2. Current taxes on income, wealth, etc.: a) taxes on income, b) other current taxes: - taxes on farms, - taxes and dues paid by households, 3. Social contributions:

- employers' actual social contributions, - employees' social contributions, - social contributions by self-and non-employed persons, - imputed social contributions, 4. Social benefits other than social transfers

in kind: - social security benefits in cash, - social assistance benefits, 5. Other current transfers: - net non-life insurance premiums, - non-life insurance claims, -current transfers within general government,

- current international cooperation, -other current transfers, of which: - subsidies and donations to the non-profit institutions, - current transfers between households, - administrative dues,

- GNI based fourth own resource, UK rebate, - operating with non-financial corporations, banks and households).

Tabl. 24 RACHUNEK PODZIAŁU WTÓRNEGO DOCHODÓW (C4) 2001 (w mln PLN w cenach bieżących) (dok.)

Secondary distribution of income account (C4) 2001 (in 10⁶ PLN, at current prices) (cont.)

ROZCHODY		USES						
TRANSAKCJE Transactions & balancing items	SEKTORY							OGÓŁEM TOTAL
	Zagranica Rest of the world	Instytucji niekomer- cyjnych Non-profit institutions	Gospodarstw domowych House- holds	Instytucji rządo- wych i samo- rządowych General government	Instytucji finansow. i ubezpieczen. Financial corporations	Przedsię- biorstw Non-financial corporations	Gospodarka narodowa razem National economy	
1. Dochody pierwotne brutto / DNB								
2. Podatki od dochodów i majątku								
a) podatek dochodowy			35 087		2 866	11 652	49 605	49 605
b) pozostałe podatki								
- podatki od gospodarstw rolnych			1 024				1 024	1 024
- podatki i opłaty płacone przez gosp. domowe			1 128				1 128	1 128
3. Składki na ubezpieczenia społeczne								
- składki faktyczne na ubez. społ. płacone przez pracodawców			44 602				44 602	44 602
- składki na ubez.społeczne płacone przez pracowników			53 522				53 522	53 522
- składki na ubezpieczenia społ. płacone przez właścicieli firm i osoby wolnych zawodów			16 889				16 889	16 889
- składki przypisane umownie na ubez.społeczne			0				0	0
4. Świadczenia społeczne inne niż transfery socjalne w naturze								
- świadczenia z ubezpieczeń społecznych pieniężne				112 894			112 894	112 894
- świadczenia z pomocy społecznej pieniężne				19 146			19 146	19 146
5. Inne transfery bieżące								
- składki ubezpieczeniowe netto			8 789	76	184	1 762	10 811	10 811
- wypłacone odszkodowania					10 811		10 811	10 811
- bieżąca współpraca międzynarodowa								
- różne transfery bieżące, z tego:								
- dotacje i darowizny na rzecz inst.niekomercyjnych			4 385	456	153	306	5 300	5 300
- transfery bieżące pomiędzy gospodarstwami dom.	15 299	614	2 350	508			3 472	18 771
- opłaty administracyjne			1 278	616		58	1 952	1 952
- czwarta część środków własnych na bazie DNB, rabat bryt.								
- rozliczenia z przedsiębior., bankami i gosp. dom.				2 333		4 491	6 824	6 824
6. Dochody do dyspozycji brutto		10 792	564 765	132 641	21 864	56 230	786 292	786 292

(Specification: 1. Primary income, gross/GNI, 2. Current taxes on income, wealth, etc.: a) taxes on income, b) other current taxes: - taxes on farms, - taxes and dues paid by households, 3. Social contributions:

- employers' actual social contributions, - employees' social contributions, - social contributions by self-and non-employed persons, - imputed social contributions, 4. Social benefits other than social transfers

in kind: - social security benefits in cash, - social assistance benefits, 5. Other current transfers: - net non-life insurance premiums, - non-life insurance claims, -current transfers within general government,

- current international cooperation, -other current transfers, of which: - subsidies and donations to the non-profit institutions, - current transfers between households, - administrative dues,

- GNI based fourth own resource, UK rebate, - operating with non-financial corporations, banks and households, 6. Disposable income, gross).

Tabl. 25 RACHUNEK WYKORZYSTANIA DOCHODÓW DO DYSPOZYCJI (C5) 2001 (w mln PLN w cenach bieżących)

Use of disposable income account (C5) 2001 (in 10⁶ PLN, at current prices)

PRZYCHODY

RESOURCES

TRANSAKCJE Transactions & balancing items	SEKTORY SECTORS							OGÓŁEM TOTAL
	Zagranica Rest of the world	Instytucji niekomercyjnych Non-profit institutions	Gospodarstw domowych Households	Instytucji rządowych i samorządowych General government	Instytucji finansow. i ubezpieczeniowych Financial corporations	Przedsiębiorstw Non-financial corporations	Gospodarka narodowa razem National economy	
1. Dochody do dyspozycji brutto		10 792	564 765	132 641	21 864	56 230	786 292	786 292
2. Spożycie								
- indywidualne								
- ogólnospołeczne								
3. Korekta z tytułu zmiany udziałów netto gospodarstw domowych w rezerwach funduszy emerytalnych			1 067				1 067	1 067

ROZCHODY

USES

TRANSAKCJE Transactions & balancing items	SEKTORY SECTORS							OGÓŁEM TOTAL
	Zagranica Rest of the world	Instytucji niekomercyjnych Non-profit institutions	Gospodarstw domowych Households	Instytucji rządowych i samorządowych General government	Instytucji finansow. i ubezpieczeniowych Financial corporations	Przedsiębiorstw Non-financial corporations	Gospodarka narodowa razem National economy	
1. Dochody do dyspozycji brutto								
2. Spożycie		7 772	498 979	139 457			646 208	646 208
- indywidualne		7 772	498 979	81 472			588 223	588 223
- ogólnospołeczne				57 985			57 985	57 985
3. Korekta z tytułu zmiany udziałów netto gospodarstw domowych w rezerwach funduszy emerytalnych					1 067		1 067	1 067
4. Oszczędności brutto		3 020	66 853	-6 816	20 797	56 230	140 084	140 084

(Specification: 1.Disposable income, gross, 2.Final consumption expenditure: -individual , -collective , 3.Adjustment for the change in net equity of households in pension funds reserves,

4.Saving, gross).

Tabl. 26 RACHUNEK WYKORZYSTANIA SKORYGOWANYCH DOCHODÓW DO DYSPOZYCJI (C5A) 2001 (w mln PLN w cenach bieżących)

Use of adjusted disposable income account (C5A) 2001 (in 10⁶ PLN, at current prices)

PRZYCHODY

RESOURCES

TRANSAKCJE Transactions & balancing items	SEKTORY SECTORS							OGÓŁEM TOTAL
	Zagranica Rest of the world	Instytucji niekomer- cyjnych Non-profit institutions	Gospodarstw domowych House- holds	Instytucji rządo- wych i samo- rządowych General government	Instytucji finansow. i ubezpieczen. Financial corporations	Przedsię- biorstw Non-financial corporations	Gospodarka narodowa razem National economy	
1. Dochody skorygowane do dyspozycji brutto		3 020	654 009	51 169	21 864	56 230	786 292	786 292
2. Spożycie skorygowane*								
- indywidualne								
- ogólnospołeczne								
3. Korekta z tytułu zmiany udziałów netto gospodarstw domowych w rezerwach funduszy emerytalnych			1 067				1 067	1 067

ROZCHODY

USES

TRANSAKCJE Transactions & balancing items	SEKTORY SECTORS							OGÓŁEM TOTAL
	Zagranica Rest of the world	Instytucji niekomer- cyjnych Non-profit institutions	Gospodarstw domowych House- holds	Instytucji rządo- wych i samo- rządowych General government	Instytucji finansow. i ubezpieczen. Financial corporations	Przedsię- biorstw Non-financial corporations	Gospodarka narodowa razem National economy	
1. Dochody skorygowane do dyspozycji brutto								
2. Spożycie skorygowane*			588 223	57 985			646 208	646 208
- indywidualne			588 223				588 223	588 223
- ogólnospołeczne				57 985			57 985	57 985
3. Korekta z tytułu zmiany udziałów netto gospodarstw domowych w rezerwach funduszy emerytalnych					1 067		1 067	1 067
4. Oszczędności brutto		3 020	66 853	-6 816	20 797	56 230	140 084	140 084

* Skorygowane według sektorów / adjusted by institutional sectors

(Specification: 1.Adjusted disposable income, gross, 2. Actual final consumption expenditure: -individual , -collective , 3.Adjustment for the change in net equity of households in pension funds reserves,

4.Saving gross).

Tabl. 27 RACHUNEK KAPITAŁOWY (C6) 2001 (w mln PLN w cenach bieżących)

Capital account (C6) 2001 (in 10⁶ PLN, at current prices)

PRZYCHODY

RESSOURCES

TRANSAKCJE Transactions & balancing items	SEKTORY							OGÓŁEM TOTAL
	Zagranica Rest of the world	Instytucji niekomer- cyjnych Non-profit institutions	Gospodarstw domowych House- holds	Instytucji rządo- wych i samo- rządowych General government	Instytucji finansow. i ubezpieczen. Financial corporations	Przedsię- biorstw Non-financial corporations	Gospodarka narodowa razem National economy	
1. Oszczędności brutto		3 020	66 853	-6 816	20 797	56 230	140 084	140 084
2. Saldo obrotów bieżących z zagranicą	21 839							21 839
3. Transfery kapitałowe	148	26	3 698	-1 857	156	3 890	5 913	6 061
- podatki od kapitału				219			219	219
- dotacje na inwestycje						575	575	575
- inne transfery kapitałowe	148	26	3 698	-2 076	156	3 315	5 119	5 267
4. Akumulacja								
- nakłady brutto na środki trwałe								
z tego:								
- rzeczowe środki trwałe								
- wartości niematerialne i prawne								
- przyrost rzeczowych śr.obrotowych								
- przyrost aktywów o wyjątkowej wartości								

ROZCHODY

USES

TRANSAKCJE Transactions & balancing items	SEKTORY							OGÓŁEM TOTAL
	Zagranica Rest of the world	Instytucji niekomer- cyjnych Non-profit institutions	Gospodarstw domowych House- holds	Instytucji rządo- wych i samo- rządowych General government	Instytucji finansow. i ubezpieczen. Financial corporations	Przedsię- biorstw Non-financial corporations	Gospodarka narodowa razem National economy	
1. Oszczędności brutto								
2. Saldo obrotów bieżących z zagranicą								
3. Transfery kapitałowe	458		219	4 551		833	5 603	6 061
- podatki od kapitału			219				219	219
- dotacje na inwestycje	33			542			542	575
- inne transfery kapitałowe	425			4 009		833	4 842	5 267
4. Akumulacja		346	35 910	26 727	8 911	90 029	161 923	161 923
- nakłady brutto na środki trwałe		346	36 351	26 455	8 879	89 246	161 277	161 277
z tego:								
- rzeczowe środki trwałe		346	36 351	26 176	7 732	84 463	155 068	155 068
- wartości niematerialne i prawne				279	1 147	4 783	6 209	6 209
- przyrost rzeczowych śr.obrotowych				-220		732	512	512
- przyrost aktywów o wyjątkowej wartości				-221	32	51	134	134
5. Wierzytelności netto (+) lub zadłużenie netto (-)	21 529	2 700	34 422	-39 951	12 042	-30 742	-21 529	0

(Specification: 1.Saving, gross, 2.Current external balance, 3.Capital transfers : capital taxes, - investment grants, - other capital transfers, 4.Gross capital formation: -gross fixed capital formation

(of which: -tangible fixed assets, -intangible fixed assets), -changes in inventories, -acquisitions less disposals of valuables, 5.Net lending (+) or net borrowing (-)).

2002

Tabl. 28 RACHUNEK PRODUKTÓW (CO) 2002 (w mln PLN w cenach bieżących)
Goods & services account (CO) 2002 (in 10⁶ PLN, at current prices)

TRANSAKCJE Transactions & balancing items	PRZYCHODY RESOURCES			ROZCHODY USES		
	Zagranica Rest of the world	Razem gospodarka narodowa National economy	Ogółem Total	Zagranica Rest of the world	Razem gospodarka narodowa National economy	Ogółem Total
1. Produkcja globalna		1 567 168	1 567 168			
2. Podatki od produktów minus dotacje do produktów		93 506	93 506			
3. Zużycie pośrednie					852 096	852 096
4. Spożycie					685 682	685 682
5. Akumulacja					150 588	150 588
6. Import wyrobów i usług	259 227	259 227	259 227			
7. Eksport wyrobów i usług				231 535	231 535	231 535

(Specification: 1.Gross output, 2.Taxes on products less subsidies on products, 3.Intermediate consumption,
4.Final consumption expenditure, 5.Gross capital formation, 6.Imports of goods and services,
7.Exports of goods and services).

Tabl. 29 RACHUNEK PRODUKCJI (C1) 2002 (w mln PLN w cenach bieżących)

Production account (C1) 2002 (in 10⁶ PLN, at current prices)

PRZYCHODY

RESOURCES

TRANSAKCJE Transactions & balancing items	SEKTORY							OGÓŁEM TOTAL
	Zagranica Rest of the world	Instytucji niekomer- cyjnych Non-profit institutions	Gospodarstw domowych House- holds	Instytucji rządo- wych i samo- rządowych General government	Instytucji finansow. i ubezpieczen. Financial corporations	Przedsię- biorstw Non-financial corporations	Gospodarka narodowa razem National economy	
1. Produkcja globalna		17 158	402 244	164 241	51 414	932 111	1 567 168	1 567 168
2. Zużycie pośrednie								
3. Podatki od produktów minus dotacje do produktów								
- cła i inne opł. importowe							93 506	93 506
- VAT do zapłacenia							7 240	7 240
- pozostałe podatki od produktów							58 115	58 115
- dotacje do produktów							29 645	29 645
							-1 494	-1 494

ROZCHODY

USES

TRANSAKCJE Transactions & balancing items	SEKTORY							OGÓŁEM TOTAL
	Zagranica Rest of the world	Instytucji niekomer- cyjnych Non-profit institutions	Gospodarstw domowych House- holds	Instytucji rządo- wych i samo- 595,50 General government	Instytucji finansow. i ubezpieczen. Financial corporations	Przedsię- biorstw Non-financial corporations	Gospodarka narodowa razem National economy	
1. Produkcja globalna								
2. Zużycie pośrednie		7 530	153 948	49 106	21 711	619 801	852 096	852 096
3. Podatki od produktów minus dotacje do produktów								
- cła i inne opł. importowe								
- VAT do zapłacenia								
- pozostałe podatki od produktów								
- dotacje do produktów								
4. Wartość dodana brutto		9 628	248 296	115 135	29 703	312 310	715 072	715 072
5. Produkt krajowy brutto *		9 628	248 296	115 135	29 703	312 310	808 578	808 578

* Produkt krajowy brutto jest równy sumie wartości dodanej poszczególnych sektorów instytucjonalnych, cel i innych opłat importowych oraz podatku od towarów i usług (VAT)

Gross domestic product is equal to the value added of institutional sectors , custom duties and taxes on imports and VAT.

(Specification: 1.Gross output, 2.Intermediate consumption, 3.Taxes on products less subsidies on products: - taxes and duties on imports, - payable value added tax (VAT),

- other taxes on products, - subsidies on products, 4.Value added, gross, 5.Gross domestic product).

Tabl. 30 RACHUNEK TWORZENIA DOCHODÓW (C2) 2002 (w mln PLN w cenach bieżących)

Generation of income account (C2) 2002 (in 10⁶ PLN, at current prices)

PRZYCHODY

RESOURCES

TRANSAKCJE Transactions & balancing items	SEKTORY							OGÓŁEM TOTAL
	Zagranica Rest of the world	Instytucji niekomer- cyjnych Non-profit institutions	Gospodarstw domowych House- holds	Instytucji rządo- wych i samo- rządowych General government	Instytucji finansow. i ubezpieczen. Financial corporations	Przedsię- biorstw Non-financial corporations	Gospodarka narodowa National economy	
1. Produkt krajowy brutto		9 628	248 296	115 135	29 703	312 310	808 578	808 578
2. Wynagrodzenia i inne koszty związane z zatrudnieniem								
3. Składki na ubezpiecz. społeczne płacone przez pracodawców								
- składki faktyczne na ubezpiecz. społeczne								
- składki przypisane umownie na ubezpiecz. społeczne								
4. Podatki minus dotacje związane z produkcją i importem								
a) podatki od produktów minus dotacje do produktów								
- cła i inne opłaty importowe								
- podatki od towarów i usług (VAT)								
- pozostałe podatki od produktów								
- dotacje do produktów								
b) podatki od producentów minus dotacje dla producentów								
- podatki od producentów								
- dotacje dla producentów								

(Specification: 1.Gross domestic product, 2.Wages and salaries , 3.Employers' social contributions - actual social contributions; - imputed social contributions, 4. Taxes less subsidies on production and imports: a) taxes on products less subsidies on products: - taxes and duties on imports, - value added taxes (VAT), - other taxes on products, - subsidies on products, b) other taxes on production less other subsidies on production: - other taxes on production, - other subsidies on production).

Tabl. 30 RACHUNEK TWORZENIA DOCHODÓW (C2) 2002 (w mln PLN w cenach bieżących) (dok.)

Generation of income account (C2) 2002 (in 10⁶ PLN, at current prices) (cont.)

ROZCHODY USES

TRANSAKCJE Transactions & balancing items	SEKTORY						RAZEM Gospodarka narodowa National economy	OGÓŁEM TOTAL
	Zagranica Rest of the world	Instytucji niekomer- cyjnych Non-profit institutions	Gospodarstw domowych House- holds	Instytucji rządo- wych i samo- rządowych General government	Instytucji finansow. i ubezpieczen. Financial corporations	Przedsię- biorstw Non-financial corporations		
1. Produkt krajowy brutto								
2. Wynagrodzenia i inne koszty związane z zatrudnieniem		4 334	23 466	73 218	10 955	161 303	273 276	273 276
3. Składki na ubezp. społeczne płacone przez pracodawców								
- składki faktyczne na ubezp. społeczne		810	2 072	13 739	1 463	25 193	43 277	43 277
- składki przypisane umownie na ubezp. społeczne		0	0	0	0	0	0	0
4. Podatki minus dotacje związane z produkcją i importem							103 705	103 705
a) podatki od produktów minus dotacje do produktów							93 506	93 506
- cła i inne opłaty importowe							7 240	7 240
- podatki od towarów i usług (VAT)							58 115	58 115
- pozostałe podatki od produktów							29 645	29 645
- dotacje do produktów							-1 494	-1 494
b) podatki od producentów minus dotacje dla producentów		287	1 473	865	552	7 022	10 199	10 199
- podatki od producentów		287	1 473	865	556	8 461	11 642	11 642
- dotacje dla producentów					-4	-1 439	-1 443	-1 443
5. Nadwyżka operacyjna brutto		4 197	221 285	27 313	16 733	118 792	388 320	388 320
6. Dochód mieszany								

(Specification: 1.Gross domestic product, 2.Wages and salaries , 3.Employers' social contributions - actual social contributions; - imputed social contributions, 4. Taxes less subsidies on production and imports: a) taxes on products less subsidies on products: - taxes and duties on imports, - value added taxes (VAT), - other taxes on products, - subsidies on products, b) other taxes on production less other subsidies on production: - other taxes on production, - other subsidies on production. 5. Operating surplus, gross, 6.Mixed income).

Tabl. 31 RACHUNEK PODZIAŁU PIERWOTNEGO DOCHODÓW (C3) 2002 (w mln PLN w cenach bieżących)

Allocation of primary income account (C3) 2002 (in 10⁶ PLN, at current prices)

PRZYCHODY

RESOURCES

TRANSAKCJE Transactions & balancing items	SEKTORY							OGÓŁEM TOTAL
	Zagranica Rest of the world	Instytucji niekomer- cyjnych Non-profit institutions	Gospodarstw domowych House- holds	Instytucji rządo- wych i samo- rządowych General government	Instytucji finansow. i ubezpieczen. Financial corporations	Przedsię- biorstw Non-financial corporations	Gospodarka narodowa razem National economy	
1. Nadwyżka operacyjna brutto		4 197	221 285	27 313	16 733	118 792	388 320	388 320
2. Wynagrodzenia i inne koszty związane z zatrudnieniem	1 088		273 261				273 261	274 349
3. Składki na ubezpieczenia społeczne płacone przez pracodawców			43 277				43 277	43 277
4. Podatki minus dotacje związane z produkcją i importem				103 705			103 705	103 705
a) podatki od produktów minus dotacje do produktów				93 506			93 506	93 506
- podatki od produktów				95 000			95 000	95 000
- dotacje do produktów				-1 494			-1 494	-1 494
b) podatki od producentów minus dotacje dla producentów				10 199			10 199	10 199
- podatki od producentów				11 642			11 642	11 642
- dotacje dla producentów				-1 443			-1 443	-1 443
5. Dochody z tytułu własności								
a) odsetki:	11 904	1 319	30 157	6 175	36 874	7 978	82 503	94 407
b) dochód podzielony przedsiębiorstw								
- dywidendy	6 237		869	3 028	176	125	4 198	10 435
- dochody właścicieli przedsiębiorstw prywatnych			21 795				21 795	21 795
c) reinwestowane zyski	-4 992				-113	-184	-297	-5 289
d) dochody przypisane posiadaczom polis ubezpiecz.			2 977	12	38	275	3 302	3 302
e) renty gruntowe/czynszowe				1 093			1 093	1 093

(Specification: 1. Operating surplus gross, 2. Wages and salaries, 3. Employers' social contributions, 4. Taxes less subsidies on production and imports: a) taxes on products less subsidies on products:

- taxes on products, - subsidies on products, b) other taxes on production less other subsidies on production: - other taxes on production, - other subsidies on production, 5. Property income,

a) interest, b) distributed income of corporations: - dividends, - withdrawals from income of quasi-corporations, c) reinvested earnings on direct foreign investment, d) property income attributed to insurance policy holders, e) rents).

Tabl. 31 RACHUNEK PODZIAŁU PIERWOTNEGO DOCHODÓW (C3) 2002 (w mln PLN w cenach bieżących) (dok.)

Allocation of primary income account (C3) 2002 (in 10⁶ PLN, at current prices) (cont.)

ROZCHODY		USES						
TRANSAKCJE Transactions & balancing items	Zagranica Rest of the world	SEKTORY			SECTORS			OGÓŁEM TOTAL
		Institucji niekomer- cyjnych Non-profit institutions	Gospodarstw domowych House- holds	Institucji rządo- wych i samo- rządowych General government	Institucji finansow. i ubezpieczen. Financial corporations	Przedsię- biorstw Non-financial corporations	Gospodarka narodowa razem National economy	
1. Nadwyżka operacyjna brutto								
2. Wynagrodzenia i inne koszty związane z zatrudnieniem	1 073							1 073
3. Składki na ubezpieczenia społeczne płacone przez pracodawców								
4. Podatki minus dotacje związane z produkcją i importem								
a) podatki od produktów minus dotacje do produktów								
- podatki od produktów								
- dotacje do produktów								
b) podatki od producentów minus dotacje dla producentów								
- podatki od producentów								
- dotacje dla producentów								
5. Dochody z tytułu własności								
a) odsetki:	7 257	58	9 488	23 354	31 095	23 155	87 150	94 407
b) dochód podzielony przedsiębiorstw								
- dywidendy	91				3 876	6 468	10 344	10 435
- dochody właścicieli przedsiębiorstw prywatnych						21 795	21 795	21 795
c) reinwestowane zyski	-297				-319	-4 673	-4 992	-5 289
d) dochody przypisane posiadaczom polis ubezpiecz.					3 302		3 302	3 302
e) renty gruntowe/czynszowe			219			874	1 093	1 093
6. Dochody pierwotne brutto/DNB		5 458	583 914	117 972	15 754	79 367	802 465	802 465

(Specification: 1.Operating surplus gross, 2.Wages and salaries , 3.Employers' social contributions, 4.Taxes less subsidies on production and imports: a) taxes on products less subsidies on products:

- taxes on products, - subsidies on products, b) other taxes on production less other subsidies on production: - other taxes on production, -other subsidies on production, 5. Property income,

a) interest, b) distributed income of corporations: - dividends, - withdrawals from income of quasi-corporations, c) reinvested earnings on direct foreign investment, d) property income attributed to insurance policy holders, e) rents, 6.Primary income, gross/GNI).

Tabl. 32 RACHUNEK PODZIAŁU WTÓRNEGO DOCHODÓW (C4) 2002 (w mln PLN w cenach bieżących)

Secondary distribution of income account (C4) 2002 (in 10⁶ PLN, at current prices)

PRZYCHODY		RESOURCES						
TRANSAKcje Transactions & balancing items	SEKTORY							OGÓŁEM TOTAL
	Zagranica Rest of the world	Instytucji niekomer- cyjnych Non-profit institutions	Gospodarstw domowych House- holds	Instytucji rządo- wych i samo- rządowych General government	Instytucji finansow. i ubezpieczen. Financial corporations	Przedsię- biorstw Non-financial corporations	Gospodarka narodowa razem National economy	
1. Dochody pierwotne brutto/ DNB		5 458	583 914	117 972	15 754	79 367	802 465	802 465
2. Podatki od dochodów i majątku								
a) podatek dochodowy				51 323			51 323	51 323
b) pozostałe podatki								
- podatki od gospodarstw rolnych				958			958	958
- podatki i opłaty płacone przez gosp. domowe				3 663			3 663	3 663
3. Składki na ubezpieczenia społeczne								
- składki faktyczne na ubezpiecz. społ. płacone przez pracodawców				43 277			43 277	43 277
- składki na ubezpieczenia społ. płacone przez pracowników				41 385	11 673		53 058	53 058
- składki na ubezpiecz. społ. płacone przez właścicieli firm i osoby wolnych zawodów				19 942	685		20 627	20 627
- składki przypisane umownie na ubezpiecz. społeczne				0			0	0
4. Świadczenia społeczne inne niż transfery socjalne w naturze								
- świadczenia z ubezpieczeń społecznych pieniądze			117 365				117 365	117 365
- świadczenia z pomocy społecznej pieniądze			19 957				19 957	19 957
5. Inne transfery bieżące								
- składki ubezpieczeniowe netto					11 854		11 854	11 854
- wypłacone odszkodowania			9 575	84	200	1 995	11 854	11 854
- bieżąca współpraca międzynarodowa								
- różne transfery bieżące , z tego:								
- dotacje i darowizny na rzecz inst.niekomercyjnych		5 881					5 881	5 881
- transfery bieżące pomiędzy gospodarstwami dom.	3 680	840	13 891	2 329			17 060	20 740
- opłaty administracyjne			303	573		110	986	986
- czwarta część środków własnych na bazie DNB, rabat bryt.								
- rozliczenia z przedsiębior., bankami i gosp. dom.			7 251	3 607			10 858	10 858

(Specification: 1. Primary income, gross/GNI, 2. Current taxes on income, wealth, etc.: a) taxes on income, b) other current taxes: - taxes on farms, - taxes and dues paid by households, 3. Social contributions: - employers' actual social contributions, - employees' social contributions, - social contributions by self-and non-employed persons, - imputed social contributions, 4. Social benefits other than social transfers in kind: - social security benefits in cash, - social assistance benefits, 5. Other current transfers: - net non-life insurance premiums, - non-life insurance claims, -current transfers within general government, - current international cooperation, -other current transfers, of which: - subsidies and donations to the non-profit institutions, - current transfers between households, - administrative dues, - GNI based fourth own resource, UK rebate, - operating with non-financial corporations, banks and households).

Tabl. 32 RACHUNEK PODZIAŁU WTÓRNEGO DOCHODÓW (C4) 2002 (w mln PLN w cenach bieżących) (dok)

Secondary distribution of income account (C4) 2002 (in 10⁶ PLN, at current prices) (cont.)

ROZCHODY

USES

TRANSAKCJE Transactions & balancing items	SEKTORY SECTORS							OGÓŁEM TOTAL
	Zagranica Rest of the world	Instytucji niekomer- cyjnych Non-profit institutions	Gospodarstw domowych House- holds	Instytucji rządo- wych i samo- rządowych General government	Instytucji finansow. i ubezpieczeń. Financial corporations	Przedsię- biorstw Non-financial corporations	Gospodarka narodowa razem National economy	
1. Dochody pierwotne brutto / DNB								
2. Podatki od dochodów i majątku								
a) podatek dochodowy			35 956	14	2 641	12 712	51 323	51 323
b) pozostałe podatki								
- podatki od gospodarstw rolnych			958				958	958
- podatki i opłaty płacone przez gosp. domowe			3 663				3 663	3 663
3. Składki na ubezpieczenia społeczne								
- składki faktyczne na ubezpiecz. społ. płacone przez pracodawców			43 277				43 277	43 277
- składki na ubezpiecz. społeczne płacone przez pracowników			53 058				53 058	53 058
- składki na ubezpieczenia społ. płacone przez właścicieli firm i osoby wolnych zawodów			20 627				20 627	20 627
- składki przypisane umownie na ubezpiecz. społeczne			0				0	0
4. Świadczenia społeczne inne niż transfery socjalne w naturze								
- świadczenia z ubezpieczeń społecznych pieniężne				117 365			117 365	117 365
- świadczenia z pomocy społecznej pieniężne				19 957			19 957	19 957
5. Inne transfery bieżące								
- składki ubezpieczeniowe netto			9 696	83	249	1 826	11 854	11 854
- wypłacone odszkodowania					11 854		11 854	11 854
- bieżąca współpraca międzynarodowa								
- różne transfery bieżące, z tego:								
- dotacje i darowizny na rzecz inst.niekomercyjnych			4 195	1 180	169	337	5 881	5 881
- transfery bieżące pomiędzy gospodarstwami dom.	17 061	730	2 439	510			3 679	20 740
- opłaty administracyjne			491	413		82	986	986
- czwarta część środków własnych na bazie DNB, rabat bryt.								
- rozliczenia z przedsiębior., bankami i gosp. dom.				7 251		3 607	10 858	10 858
6. Dochody do dyspozycji brutto		11 449	577 896	138 340	25 253	62 908	815 846	815 846

(Specification: 1. Primary income, gross/GNI, 2. Current taxes on income, wealth, etc.: a) taxes on income, b) other current taxes: - taxes on farms, - taxes and dues paid by households, 3. Social contributions: - employers' actual social contributions, - employees' social contributions, - social contributions by self-and non-employed persons, - imputed social contributions, 4. Social benefits other than social transfers in kind: - social security benefits in cash, - social assistance benefits, 5. Other current transfers: - net non-life insurance premiums, - non-life insurance claims, -current transfers within general government, - current international cooperation, -other current transfers, of which: - subsidies and donations to the non-profit institutions, - current transfers between households, - administrative dues, - GNI based fourth own resource, UK rebate, - operating with non-financial corporations, banks and households, 6. Disposable income, gross).

Tabl. 33 RACHUNEK WYKORZYSTANIA DOCHODÓW DO DYSPOZYCJI (C5) 2002 (w mln PLN w cenach bieżących)

Use of disposable income account (C5) 2002 (in 10⁶ PLN, at current prices)

PRZYCHODY		RESOURCES						
TRANSAKCJE Transactions & balancing items	SEKTORY				SECTORS			
	Zagranica	Instytucji niekomer- cyjnych	Gospodarstw domowych	Instytucji rządo- wych i samo- rządowych	Instytucji finansow. i ubezpieczen.	Przedsię- biorstw	Gospodarka narodowa razem	OGÓŁEM
	Rest of the world	Non-profit institutions	House- holds	General government	Financial corporations	Non-financial corporations	National economy	TOTAL
1. Dochody do dyspozycji brutto		11 449	577 896	138 340	25 253	62 908	815 846	815 846
2. Spożycie								
- indywidualne								
- ogólnospołeczne								
3. Korekta z tytułu zmiany udziałów netto gospodarstw domowych w rezerwach funduszy emerytalnych			1 299				1 299	1 299

ROZCHODY		USES						
TRANSAKCJE Transactions & balancing items	SEKTORY				SECTORS			
	Zagranica	Instytucji niekomer- cyjnych	Gospodarstw domowych	Instytucji rządo- wych i samo- rządowych	Instytucji finansow. i ubezpieczen.	Przedsię- biorstw	Gospodarka narodowa razem	OGÓŁEM
	Rest of the world	Non-profit institutions	House- holds	General government	Financial corporations	Non-financial corporations	National economy	TOTAL
1. Dochody do dyspozycji brutto								
2. Spożycie		8 416	532 615	144 651			685 682	685 682
- indywidualne		8 416	532 615	82 733			623 764	623 764
- ogólnospołeczne				61 918			61 918	61 918
3. Korekta z tytułu zmiany udziałów netto gospodarstw domowych w rezerwach funduszy emerytalnych					1 299		1 299	1 299
4. Oszczędności brutto		3 033	46 580	-6 311	23 954	62 908	130 164	130 164

(Specification: 1.Disposable income, gross, 2.Final consumption expenditure: -individual , -collective , 3.Adjustment for the change in net equity of households in pension funds reserves,

4.Saving, gross).

Tabl. 34 RACHUNEK WYKORZYSTANIA SKORYGOWANYCH DOCHODÓW DO DYSPOZYCJI (C5A) 2002 (w mln PLN w cenach bieżących)

Use of adjusted disposable income account (C5A) 2002 (in 10⁶ PLN, at current prices)

PRZYCHODY

RESOURCES

TRANSAKCJE Transactions & balancing items	SEKTORY SECTORS							OGÓŁEM TOTAL
	Zagranica Rest of the world	Instytucji niekomer- cyjnych Non-profit institutions	Gospodarstw domowych House- holds	Instytucji rządo- wych i samo- rządowych General government	Instytucji finansow. i ubezpieczen. Financial corporations	Przedsię- biorstw Non-financial corporations	Gospodarka narodowa razem National economy	
1. Dochody skorygowane do dyspozycji brutto		3 033	669 045	55 607	25 253	62 908	815 846	815 846
2. Spożycie skorygowane*								
- indywidualne								
- ogólnospołeczne								
3. Korekta z tytułu zmiany udziałów netto gospodarstw domowych w rezerwach funduszy emerytalnych			1 299				1 299	1 299

ROZCHODY

USES

TRANSAKCJE Transactions & balancing items	SEKTORY SECTORS							OGÓŁEM TOTAL
	Zagranica Rest of the world	Instytucji niekomer- cyjnych Non-profit institutions	Gospodarstw domowych House- holds	Instytucji rządo- wych i samo- rządowych General government	Instytucji finansow. i ubezpieczen. Financial corporations	Przedsię- biorstw Non-financial corporations	Gospodarka narodowa razem National economy	
1. Dochody skorygowane do dyspozycji brutto								
2. Spożycie skorygowane*			623 764	61 918			685 682	685 682
- indywidualne			623 764				623 764	623 764
- ogólnospołeczne				61 918			61 918	61 918
3. Korekta z tytułu zmiany udziałów netto gospodarstw domowych w rezerwach funduszy emerytalnych					1 299		1 299	1 299
4. Oszczędności brutto		3 033	46 580	-6 311	23 954	62 908	130 164	130 164

* Skorygowane według sektorów / adjusted by institutional sectors

(Specification: 1.Adjusted disposable income, gross, 2. Actual final consumption expenditure: -individual , -collective , 3.Adjustment for the change in net equity of households in pension funds reserves,

4.Saving gross).

Tabl. 35 RACHUNEK KAPITAŁOWY (C6) 2002 (w mln PLN w cenach bieżących)Capital account (C6) 2002 (in 10⁶ PLN, at current prices)**PRZYCHODY****RESSOURCES**

TRANSAKCJE Transactions & balancing items	SEKTORY							OGÓŁEM TOTAL
	Zagranica Rest of the world	Instytucji niekomer- cyjnych Non-profit institutions	Gospodarstw domowych House- holds	Instytucji rządo- wych i samo- rządowych General government	Instytucji finansow. i ubezpieczen. Financial corporations	Przedsię- biorstw Non-financial corporations	Gospodarka narodowa razem National economy	
1. Oszczędności brutto		3 033	46 580	-6 311	23 954	62 908	130 164	130 164
2. Saldo obrotów bieżących z zagranicą	20 424							20 424
3. Transfery kapitałowe	215	30	3 881	-1 932	148	2 881	5 008	5 223
- podatki od kapitału				197			197	197
- dotacje na inwestycje						407	407	407
- inne transfery kapitałowe	215	30	3 881	-2 129	148	2 474	4 404	4 619
4. Akumulacja								
- nakłady brutto na środki trwałe								
z tego:								
- rzeczowe środki trwałe								
- wartości niematerialne i prawne								
- przyrost rzeczowych śr.obrotowych								
- przyrost aktywów o wyjątkowej wartości								

ROZCHODY**USES**

TRANSAKCJE Transactions & balancing items	SEKTORY							OGÓŁEM TOTAL
	Zagranica Rest of the world	Instytucji niekomer- cyjnych Non-profit institutions	Gospodarstw domowych House- holds	Instytucji rządo- wych i samo- rządowych General government	Instytucji finansow. i ubezpieczen. Financial corporations	Przedsię- biorstw Non-financial corporations	Gospodarka narodowa razem National economy	
1. Oszczędności brutto								
2. Saldo obrotów bieżących z zagranicą								
3. Transfery kapitałowe	190		197	3 992		844	5 033	5 223
- podatki od kapitału			197				197	197
- dotacje na inwestycje	27			380			380	407
- inne transfery kapitałowe	163			3 612		844	4 456	4 619
4. Akumulacja		333	38 685	28 252	5 950	77 368	150 588	150 588
- nakłady brutto na środki trwałe		333	38 533	27 845	5 905	78 856	151 472	151 472
z tego:								
- rzeczowe środki trwałe		333	38 533	27 489	4 638	74 720	145 713	145 713
- wartości niematerialne i prawne				356	1 267	4 136	5 759	5 759
- przyrost rzeczowych śr.obrotowych			463	4		-1 537	-1 070	-1 070
- przyrost aktywów o wyjątkowej wartości			-311	403	45	49	186	186
5. Wierzytelności netto (+) lub zadłużenie netto (-)	20 449	2 730	11 579	-40 487	18 152	-12 423	-20 449	0

(Specification: 1.Saving, gross, 2.Current external balance, 3.Capital transfers : capital taxes, - investment grants, - other capital transfers, 4.Gross capital formation: -gross fixed capital formation

(of which: -tangible fixed assets, -intangible fixed assets), -changes in inventories, -acquisitions less disposals of valuables, 5.Net lending (+) or net borrowing (-)).

2003

Tabl. 36 RACHUNEK PRODUKTÓW (CO) 2003 (w mln PLN w cenach bieżących)
Goods & services account (CO) 2003 (in 10⁶ PLN, at current prices)

TRANSAKCJE Transactions & balancing items	PRZYCHODY RESOURCES			ROZCHODY USES		
	Zagranica Rest of the world	Razem gospodarka narodowa National economy	Ogółem Total	Zagranica Rest of the world	Razem gospodarka narodowa National economy	Ogółem Total
1. Produkcja globalna		1 649 864	1 649 864			
2. Podatki od produktów minus dotacje do produktów		98 799	98 799			
3. Zużycie pośrednie					905 507	905 507
4. Spożycie					706 710	706 710
5. Akumulacja					158 028	158 028
6. Import wyrobów i usług	302 470	302 470	302 470			
7. Eksport wyrobów i usług				280 888	280 888	280 888

(Specification: 1.Gross output, 2.Taxes on products less subsidies on products, 3.Intermediate consumption,
4.Final consumption expenditure, 5.Gross capital formation, 6.Imports of goods and services,
7.Exports of goods and services).

Tabl. 37 RACHUNEK PRODUKCJI (C1) 2003 (w mln PLN w cenach bieżących)

Production account (C1) 2003 (in 10⁶ PLN, at current prices)

PRZYCHODY

RESOURCES

TRANSAKCJE Transactions & balancing items	SEKTORY							OGÓŁEM TOTAL
	Zagranica Rest of the world	Instytucji niekomer- cyjnych Non-profit institutions	Gospodarstw domowych House- holds	Instytucji rządo- wych i samo- rządowych General government	Instytucji finansow. i ubezpieczen. Financial corporations	Przedsię- biorstw Non-financial corporations	Gospodarka narodowa razem National economy	
1. Produkcja globalna		18 518	410 966	169 185	54 992	996 203	1 649 864	1 649 864
2. Zużycie pośrednie								
3. Podatki od produktów minus dotacje do produktów							98 799	98 799
- cła i inne opł. importowe							7 726	7 726
- VAT do zapłacenia							60 212	60 212
- pozostałe podatki od produktów							31 874	31 874
- dotacje do produktów							-1 013	-1 013

ROZCHODY

USES

TRANSAKCJE Transactions & balancing items	SEKTORY							OGÓŁEM TOTAL
	Zagranica Rest of the world	Instytucji niekomer- cyjnych Non-profit institutions	Gospodarstw domowych House- holds	Instytucji rządo- wych i samo- 595,50 General government	Instytucji finansow. i ubezpieczen. Financial corporations	Przedsię- biorstw Non-financial corporations	Gospodarka narodowa razem National economy	
1. Produkcja globalna								
2. Zużycie pośrednie		8 277	158 133	50 850	23 961	664 286	905 507	905 507
3. Podatki od produktów minus dotacje do produktów								
- cła i inne opł. importowe								
- VAT do zapłacenia								
- pozostałe podatki od produktów								
- dotacje do produktów								
4. Wartość dodana brutto		10 241	252 833	118 335	31 031	331 917	744 357	744 357
5. Produkt krajowy brutto *		10 241	252 833	118 335	31 031	331 917	843 156	843 156

* Produkt krajowy brutto jest równy sumie wartości dodanej poszczególnych sektorów instytucjonalnych, cel i innych opłat importowych oraz podatku od towarów i usług (VAT)

Gross domestic product is equal to the value added of institutional sectors , custom duties and taxes on imports and VAT.

(Specification: 1.Gross output, 2.Intermediate consumption, 3.Taxes on products less subsidies on products: - taxes and duties on imports, - payable value added tax (VAT),

- other taxes on products, - subsidies on products, 4.Value added, gross, 5.Gross domestic product).

Tabl. 38 RACHUNEK TWORZENIA DOCHODÓW (C2) 2003 (w mln PLN w cenach bieżących)

Generation of income account (C2) 2003 (in 10⁶ PLN, at current prices)

PRZYCHODY

RESOURCES

TRANSAKCJE Transactions & balancing items	SEKTORY							OGÓŁEM TOTAL
	Zagranica Rest of the world	Instytucji niekomer- cyjnych Non-profit institutions	Gospodarstw domowych House- holds	Instytucji rządo- wych i samo- rządowych General government	Instytucji finansow. i ubezpieczen. Financial corporations	Przedsię- biorstw Non-financial corporations	Gospodarka narodowa National economy	
1. Produkt krajowy brutto		10 241	252 833	118 335	31 031	331 917	843 156	843 156
2. Wynagrodzenia i inne koszty związane z zatrudnieniem								
3. Składki na ubezpieczenia społeczne płacone przez pracodawców								
- składki faktyczne na ubezpieczenia społeczne								
- składki przypisane umownie na ubezpieczenia społeczne								
4. Podatki minus dotacje związane z produkcją i importem								
a) podatki od produktów minus dotacje do produktów								
- cła i inne opłaty importowe								
- podatki od towarów i usług (VAT)								
- pozostałe podatki od produktów								
- dotacje do produktów								
b) podatki od producentów minus dotacje dla producentów								
- podatki od producentów								
- dotacje dla producentów								

(Specification: 1.Gross domestic product, 2.Wages and salaries , 3.Employers' social contributions - actual social contributions; - imputed social contributions, 4. Taxes less subsidies on production and imports: a) taxes on products less subsidies on products: - taxes and duties on imports, - value added taxes (VAT), - other taxes on products, - subsidies on products, b) other taxes on production less other subsidies on production: - other taxes on production, - other subsidies on production).

Tabl. 38 RACHUNEK TWORZENIA DOCHODÓW (C2) 2003 (w mln PLN w cenach bieżących) (dok.)

Generation of income account (C2) 2003 (in 10⁶ PLN, at current prices) (cont.)

ROZCHODY

USES

TRANSAKCJE Transactions & balancing items	SEKTORY							OGÓŁEM TOTAL
	Zagranica Rest of the world	Instytucji niekomer- cyjnych Non-profit institutions	Gospodarstw domowych House- holds	Instytucji rządo- wych i samo- rządowych General government	Instytucji finansow. i ubezpieczen. Financial corporations	Przedsię- biorstw Non-financial corporations	RAZEM Gospodarka narodowa National economy	
1. Produkt krajowy brutto								
2. Wynagrodzenia i inne koszty związane z zatrudnieniem		4 748	25 435	76 067	10 866	161 280	278 396	278 396
3. Składki na ubezpieczenia społeczne płacone przez pracodawców								
- składki faktyczne na ubezpieczenia społeczne		884	2 559	13 954	1 517	24 736	43 650	43 650
- składki przypisane umownie na ubezpieczenia społeczne		0	0	0	0	0	0	0
4. Podatki minus dotacje związane z produkcją i importem							108 194	108 194
a) podatki od produktów minus dotacje do produktów							98 799	98 799
- cła i inne opłaty importowe							7 726	7 726
- podatki od towarów i usług (VAT)							60 212	60 212
- pozostałe podatki od produktów							31 874	31 874
- dotacje do produktów							-1 013	-1 013
b) podatki od producentów minus dotacje dla producentów		261	1 669	834	515	6 116	9 395	9 395
- podatki od producentów		261	1 669	834	521	7 918	11 203	11 203
- dotacje dla producentów					-6	-1 802	-1 808	-1 808
5. Nadwyżka operacyjna brutto		4 348	223 170	27 480	18 133	139 785	412 916	412 916
6. Dochód mieszany								

(Specification: 1.Gross domestic product, 2.Wages and salaries , 3.Employers' social contributions - actual social contributions; - imputed social contributions, 4. Taxes less subsidies on production and imports: a) taxes on products less subsidies on products: - taxes and duties on imports, - value added taxes (VAT), - other taxes on products, - subsidies on products, b) other taxes on production less other subsidies on production: - other taxes on production, - other subsidies on production). 5. Operating surplus, gross, 6.Mixed income).

Tabl. 39 RACHUNEK PODZIAŁU PIERWOTNEGO DOCHODÓW (C3) 2003 (w mln PLN w cenach bieżących)

Allocation of primary income account (C3) 2003 (in 10⁶ PLN, at current prices)

PRZYCHODY

RESOURCES

TRANSAKCJE Transactions & balancing items	SEKTORY							OGÓŁEM TOTAL
	Zagranica Rest of the world	Instytucji niekomer- cyjnych Non-profit institutions	Gospodarstw domowych House- holds	Instytucji rządo- wych i samo- rządowych General government	Instytucji finansow. i ubezpieczen. Financial corporations	Przedsię- biorstw Non-financial corporations	Gospodarka narodowa razem National economy	
1. Nadwyżka operacyjna brutto		4 348	223 170	27 480	18 133	139 785	412 916	412 916
2. Wynagrodzenia i inne koszty związane z zatrudnieniem	1 136		278 687				278 687	279 823
3. Składki na ubezpieczenia społeczne płacone przez pracodawców			43 650				43 650	43 650
4. Podatki minus dotacje związane z produkcją i importem				108 194			108 194	108 194
a) podatki od produktów minus dotacje do produktów				98 799			98 799	98 799
- podatki od produktów				99 812			99 812	99 812
- dotacje do produktów				-1 013			-1 013	-1 013
b) podatki od producentów minus dotacje dla producentów				9 395			9 395	9 395
- podatki od producentów				11 203			11 203	11 203
- dotacje dla producentów				-1 808			-1 808	-1 808
5. Dochody z tytułu własności								
a) odsetki:	12 914	548	22 219	4 626	22 992	11 849	62 234	75 148
b) dochód podzielony przedsiębiorstw								
- dywidendy	7 496		500	5 187	398	134	6 219	13 715
- dochody właścicieli przedsiębiorstw prywatnych			19 753				19 753	19 753
c) reinwestowane zyski	-328				-9	-35	-44	-372
d) dochody przypisane posiadaczom polis ubezpiecz.			3 556	14	38	294	3 902	3 902
e) renty gruntowe/czynszowe				882			882	882

(Specification: 1. Operating surplus gross, 2. Wages and salaries, 3. Employers' social contributions, 4. Taxes less subsidies on production and imports: a) taxes on products less subsidies on products:

- taxes on products, - subsidies on products, b) other taxes on production less other subsidies on production: - other taxes on production, - other subsidies on production, 5. Property income,

a) interest, b) distributed income of corporations: - dividends, - withdrawals from income of quasi-corporations, c) reinvested earnings on direct foreign investment, d) property income attributed to

insurance policy holders, e) rents).

Tabl. 39 RACHUNEK PODZIAŁU PIERWOTNEGO DOCHODÓW (C3) 2003 (w mln PLN w cenach bieżących) (dok.)

Allocation of primary income account (C3) 2003 (in 10⁶ PLN, at current prices) (cont.)

ROZCHODY		USES						
TRANSAKCJE Transactions & balancing items	Zagranica Rest of the world	SEKTORY			SECTORS			OGÓŁEM TOTAL
		Institucje niekomer- cyjnych Non-profit institutions	Gospodarstw domowych House- holds	Institucji rządo- wych i samo- rządowych General government	Institucji finansow. i ubezpieczeń. Financial corporations	Przedsię- biorstw Non-financial corporations	Gospodarka narodowa razem National economy	
1. Nadwyżka operacyjna brutto								
2. Wynagrodzenia i inne koszty związane z zatrudnieniem	1 427							1 427
3. Składki na ubezpieczenia społeczne płacone przez pracodawców								
4. Podatki minus dotacje związane z produkcją i importem								
a) podatki od produktów minus dotacje do produktów								
- podatki od produktów								
- dotacje do produktów								
b) podatki od producentów minus dotacje dla producentów								
- podatki od producentów								
- dotacje dla producentów								
5. Dochody z tytułu własności								
a) odsetki:	6 980	1	5 649	25 056	16 759	20 703	68 168	75 148
b) dochód podzielony przedsiębiorstw								
- dywidendy	100				6 113	7 502	13 615	13 715
- dochody właścicieli przedsiębiorstw prywatnych						19 753	19 753	19 753
c) reinwestowane zyski	-44				-21	-307	-328	-372
d) dochody przypisane posiadaczom polis ubezpiecz.					3 902		3 902	3 902
e) renty gruntowe/czynszowe			176			706	882	882
6. Dochody pierwotne brutto/DNB		4 895	585 710	121 327	14 799	103 670	830 401	830 401

(Specification: 1.Operating surplus gross, 2.Wages and salaries , 3.Employers' social contributions, 4.Taxes less subsidies on production and imports: a) taxes on products less subsidies on products:

- taxes on products, - subsidies on products, b) other taxes on production less other subsidies on production: - other taxes on production, -other subsidies on production, 5. Property income,

a) interest, b) distributed income of corporations: - dividends, - withdrawals from income of quasi-corporations, c) reinvested earnings on direct foreign investment, d) property income attributed to insurance policy holders, e) rents, 6.Primary income, gross/GNI).

Tabl. 40 RACHUNEK PODZIAŁU WTÓRNEGO DOCHODÓW (C4) 2003 (w mln PLN w cenach bieżących)

Secondary distribution of income account (C4) 2003 (in 10⁶ PLN, at current prices)

PRZYCHODY

RESOURCES

TRANSAKcje Transactions & balancing items	SEKTORY SECTORS							OGÓŁEM TOTAL
	Zagranica Rest of the world	Instytucje niekomer- cyjnych Non-profit institutions	Gospodarstw domowych House- holds	Instytucje rządo- wych i samo- rządowych General government	Instytucje finansow. i ubezpieczen. Financial corporations	Przedsię- biorstw Non-financial corporations	Gospodarka narodowa razem National economy	
1. Dochody pierwotne brutto/ DNB		4 895	585 710	121 327	14 799	103 670	830 401	830 401
2. Podatki od dochodów i majątku								
a) podatek dochodowy				50 828			50 828	50 828
b) pozostałe podatki								
- podatki od gospodarstw rolnych				1 012			1 012	1 012
- podatki i opłaty płacone przez gosp. domowe				3 600			3 600	3 600
3. Składki na ubezpieczenia społeczne								
- składki faktyczne na ubez. społ. płacone przez pracodawców				43 650			43 650	43 650
- składki na ubezpieczenia społ. płacone przez pracowników				43 602	9 346		52 948	52 948
- składki na ubez. społ. płacone przez właścicieli firm i osoby wolnych zawodów				20 652	530		21 182	21 182
- składki przypisane umownie na ubez. społeczne				0			0	0
4. Świadczenia społeczne inne niż transfery socjalne w naturze								
- świadczenia z ubezpieczeń społecznych pieniądze			122 561				122 561	122 561
- świadczenia z pomocy społecznej pieniądze			20 218				20 218	20 218
5. Inne transfery bieżące								
- składki ubezpieczeniowe netto					15 136		15 136	15 136
- wypłacone odszkodowania			12 500	106	195	2 335	15 136	15 136
- bieżąca współpraca międzynarodowa								
- różne transfery bieżące, z tego:								
- dotacje i darowizny na rzecz inst.niekomercyjnych		5 531					5 531	5 531
- transfery bieżące pomiędzy gospodarstwami dom.	4 201	840	17 068	2 759			20 667	24 868
- opłaty administracyjne			213	602		112	927	927
- czwarta część środków własnych na bazie DNB, rabat bryt.								
- rozliczenia z przedsięb., bankami i gosp. dom.			5 007	3 343			8 350	8 350

(Specification: 1. Primary income, gross/GNI, 2. Current taxes on income, wealth, etc.: a) taxes on income, b) other current taxes: - taxes on farms, - taxes and dues paid by households, 3. Social contributions: - employers' actual social contributions, - employees' social contributions, - social contributions by self-and non-employed persons, - imputed social contributions, 4. Social benefits other than social transfers in kind: - social security benefits in cash, - social assistance benefits, 5. Other current transfers: - net non-life insurance premiums, - non-life insurance claims, -current transfers within general government, - current international cooperation, -other current transfers, of which: - subsidies and donations to the non-profit institutions, - current transfers between households, - administrative dues, - GNI based fourth own resource, UK rebate, - operating with non-financial corporations, banks and households).

Tabl. 40 RACHUNEK PODZIAŁU WTÓRNEGO DOCHODÓW (C4) 2003 (w mln PLN w cenach bieżących) (dok)

Secondary distribution of income account (C4) 2003 (in 10⁶ PLN, at current prices) (cont.)

ROZCHODY

USES

TRANSAKcje Transactions & balancing items	SEKTORY SECTORS							OGÓŁEM TOTAL
	Zagranica Rest of the world	Instytucji niekomer- cyjnych Non-profit institutions	Gospodarstw domowych House- holds	Instytucji rządo- wych i samo- rządowych General government	Instytucji finansow. i ubezpieczen. Financial corporations	Przedsię- biorstw Non-financial corporations	Gospodarka narodowa razem National economy	
1. Dochody pierwotne brutto / DNB								
2. Podatki od dochodów i majątku								
a) podatek dochodowy			33 046	8	3 108	14 666	50 828	50 828
b) pozostałe podatki								
- podatki od gospodarstw rolnych			1 012				1 012	1 012
- podatki i opłaty płacone przez gosp. domowe			3 600				3 600	3 600
3. Składki na ubezpieczenia społeczne								
- składki faktyczne na ubez. społ. płacone przez pracodawców			43 650				43 650	43 650
- składki na ubez. społeczne płacone przez pracowników			52 948				52 948	52 948
- składki na ubezpieczenia społ. płacone przez właścicieli firm i osoby wolnych zawodów			21 182				21 182	21 182
- składki przypisane umownie na ubez. społeczne			0				0	0
4. Świadczenia społeczne inne niż transfery socjalne w naturze								
- świadczenia z ubezpieczeń społecznych pieniężne				122 561			122 561	122 561
- świadczenia z pomocy społecznej pieniężne				20 218			20 218	20 218
5. Inne transfery bieżące								
- składki ubezpieczeniowe netto			12 487	106	288	2 255	15 136	15 136
- wypłacone odszkodowania					15 136		15 136	15 136
- bieżąca współpraca międzynarodowa								
- różne transfery bieżące, z tego:								
- dotacje i darowizny na rzecz inst.niekomercyjnych			3 695	1 285	184	367	5 531	5 531
- transfery bieżące pomiędzy gospodarstwami dom.	20 667	1 202	2 342	657			4 201	24 868
- opłaty administracyjne			439	325		163	927	927
- czwarta część środków własnych na bazie DNB, rabat bryt.				7 496		854	8 350	8 350
- rozliczenia z przedsię., bankami i gosp. dom.								
6. Dochody do dyspozycji brutto		10 064	588 876	138 825	21 290	87 812	846 867	846 867

(Specification: 1. Primary income, gross/GNI, 2. Current taxes on income, wealth, etc.: a) taxes on income, b) other current taxes: - taxes on farms, - taxes and dues paid by households, 3. Social contributions:

- employers' actual social contributions, - employees' social contributions, - social contributions by self-and non-employed persons, - imputed social contributions, 4. Social benefits other than social transfers

in kind: - social security benefits in cash, - social assistance benefits, 5. Other current transfers: - net non-life insurance premiums, - non-life insurance claims, -current transfers within general government,

- current international cooperation, -other current transfers, of which: - subsidies and donations to the non-profit institutions, - current transfers between households, - administrative dues,

- GNI based fourth own resource, UK rebate, - operating with non-financial corporations, banks and households, 6. Disposable income, gross).

Tabl. 41 RACHUNEK WYKORZYSTANIA DOCHODÓW DO DYSPOZYCJI (C5) 2003 (w mln PLN w cenach bieżących)

Use of disposable income account (C5) 2003 (in 10⁶ PLN, at current prices)

PRZYCHODY		RESOURCES						
TRANSAKCJE Transactions & balancing items	SEKTORY				SECTORS			
	Zagranica	Instytucji niekomer- cyjnych	Gospodarstw domowych	Instytucji rządo- wych i samo- rządowych	Instytucji finansow. i ubezpieczen.	Przedsię- biorstw	Gospodarka narodowa razem	OGÓŁEM
	Rest of the world	Non-profit institutions	House- holds	General government	Financial corporations	Non-financial corporations	National economy	TOTAL
1. Dochody do dyspozycji brutto		10 064	588 876	138 825	21 290	87 812	846 867	846 867
2. Spożycie								
- indywidualne								
- ogólnospołeczne								
3. Korekta z tytułu zmiany udziałów netto gospodarstw domowych w rezerwach funduszy emerytalnych			1 608				1 608	1 608

ROZCHODY		USES						
TRANSAKCJE Transactions & balancing items	SEKTORY				SECTORS			
	Zagranica	Instytucji niekomer- cyjnych	Gospodarstw domowych	Instytucji rządo- wych i samo- rządowych	Instytucji finansow. i ubezpieczen.	Przedsię- biorstw	Gospodarka narodowa razem	OGÓŁEM
	Rest of the world	Non-profit institutions	House- holds	General government	Financial corporations	Non-financial corporations	National economy	TOTAL
1. Dochody do dyspozycji brutto								
2. Spożycie		8 748	545 136	152 826			706 710	706 710
- indywidualne		8 748	545 136	87 237			641 121	641 121
- ogólnospołeczne				65 589			65 589	65 589
3. Korekta z tytułu zmiany udziałów netto gospodarstw domowych w rezerwach funduszy emerytalnych								
					1 608		1 608	1 608
4. Oszczędności brutto		1 316	45 348	-14 001	19 682	87 812	140 157	140 157

(Specification: 1.Disposable income, gross, 2.Final consumption expenditure: -individual , -collective , 3.Adjustment for the change in net equity of households in pension funds reserves,

4.Saving, gross).

Tabl. 42 RACHUNEK WYKORZYSTANIA SKORYGOWANYCH DOCHODÓW DO DYSPOZYCJI (C5A) 2003 (w mln PLN w cenach bieżących)

Use of adjusted disposable income account (C5A) 2003 (in 10⁶ PLN, at current prices)

PRZYCHODY

RESOURCES

TRANSAKCJE Transactions & balancing items	SEKTORY SECTORS							OGÓŁEM TOTAL
	Zagranica Rest of the world	Instytucji niekomercyjnych Non-profit institutions	Gospodarstw domowych Households	Instytucji rządowych i samorządowych General government	Instytucji finansow. i ubezpieczeniowych Financial corporations	Przedsiębiorstw Non-financial corporations	Gospodarka narodowa razem National economy	
1. Dochody skorygowane do dyspozycji brutto		1 316	684 861	51 588	21 290	87 812	846 867	846 867
2. Spożycie skorygowane*								
- indywidualne								
- ogólnospołeczne								
3. Korekta z tytułu zmiany udziałów netto gospodarstw domowych w rezerwach funduszy emerytalnych			1 608				1 608	1 608

ROZCHODY

USES

TRANSAKCJE Transactions & balancing items	SEKTORY SECTORS							OGÓŁEM TOTAL
	Zagranica Rest of the world	Instytucji niekomercyjnych Non-profit institutions	Gospodarstw domowych Households	Instytucji rządowych i samorządowych General government	Instytucji finansow. i ubezpieczeniowych Financial corporations	Przedsiębiorstw Non-financial corporations	Gospodarka narodowa razem National economy	
1. Dochody skorygowane do dyspozycji brutto								
2. Spożycie skorygowane*			641 121	65 589			706 710	706 710
- indywidualne			641 121				641 121	641 121
- ogólnospołeczne				65 589			65 589	65 589
3. Korekta z tytułu zmiany udziałów netto gospodarstw domowych w rezerwach funduszy emerytalnych					1 608		1 608	1 608
4. Oszczędności brutto		1 316	45 348	-14 001	19 682	87 812	140 157	140 157

* Skorygowane według sektorów / adjusted by institutional sectors

(Specification: 1.Adjusted disposable income, gross, 2. Actual final consumption expenditure: -individual , -collective , 3.Adjustment for the change in net equity of households in pension funds reserves,

4.Saving gross).

Tabl. 43 RACHUNEK KAPITAŁOWY (C6) 2003 (w mln PLN w cenach bieżących)

Capital account (C6) 2003 (in 10⁶ PLN, at current prices)

PRZYCHODY

RESSOURCES

TRANSAKCJE Transactions & balancing items	SEKTORY							OGÓŁEM TOTAL
	Zagranica Rest of the world	Instytucje niekomercyjnych Non-profit institutions	Gospodarstw domowych House-holds	Instytucje rządowych i samorządowych General government	Instytucje finansow. i ubezpieczeń. Financial corporations	Przedsiębiorstw Non-financial corporations	Gospodarka narodowa razem National economy	
1. Oszczędności brutto		1 316	45 348	-14 001	19 682	87 812	140 157	140 157
2. Saldo obrotów bieżących z zagranicą	17 871							17 871
3. Transfery kapitałowe	411	33	4 143	-1 446	168	7 401	10 299	10 710
- podatki od kapitału				194			194	194
- dotacje na inwestycje						448	448	448
- inne transfery kapitałowe	411	33	4 143	-1 640	168	6 953	9 657	10 068
4. Akumulacja								
- nakłady brutto na środki trwałe								
z tego:								
- rzeczowe środki trwałe								
- wartości niematerialne i prawne								
- przyrost rzeczowych śr.obrotowych								
- przyrost aktywów o wyjątkowej wartości								

ROZCHODY

USES

TRANSAKCJE Transactions & balancing items	SEKTORY							OGÓŁEM TOTAL
	Zagranica Rest of the world	Instytucje niekomercyjnych Non-profit institutions	Gospodarstw domowych House-holds	Instytucje rządowych i samorządowych General government	Instytucje finansow. i ubezpieczeń. Financial corporations	Przedsiębiorstw Non-financial corporations	Gospodarka narodowa razem National economy	
1. Oszczędności brutto								
2. Saldo obrotów bieżących z zagranicą								
3. Transfery kapitałowe	233		194	8 781		1 502	10 477	10 710
- podatki od kapitału			194				194	194
- dotacje na inwestycje	22			426			426	448
- inne transfery kapitałowe	211			8 355		1 502	9 857	10 068
4. Akumulacja		326	41 941	28 604	4 535	82 622	158 028	158 028
- nakłady brutto na środki trwałe		326	41 726	28 079	4 495	79 132	153 758	153 758
z tego:								
- rzeczowe środki trwałe		326	41 726	27 709	3 095	74 507	147 363	147 363
- wartości niematerialne i prawne				370	1 400	4 625	6 395	6 395
- przyrost rzeczowych śr.obrotowych			589	-12		3 444	4 021	4 021
- przyrost aktywów o wyjątkowej wartości			-374	537	40	46	249	249
5. Wierzytelności netto (+) lub zadłużenie netto (-)	18 049	1 023	7 356	-52 832	15 315	11 089	-18 049	0

(Specification: 1.Saving, gross, 2.Current external balance, 3.Capital transfers : capital taxes, - investment grants, - other capital transfers 4.Gross capital formation: -gross fixed capital formation

(of which: -tangible fixed assets, -intangible fixed assets), -changes in inventories, -acquisitions less disposals of valuables, 5.Net lending (+) or net borrowing (-)).

2004

Tabl. 44 RACHUNEK PRODUKTÓW (CO) 2004 (w mln PLN w cenach bieżących)
Goods & services account (CO) 2004 (in 10⁶ PLN, at current prices)

TRANSAKCJE Transactions & balancing items	PRZYCHODY RESOURCES			ROZCHODY USES		
	Zagranica	Razem gospodarka narodowa	Ogółem	Zagranica	Razem gospodarka narodowa	Ogółem
	Rest of the world	National economy	Total	Rest of the world	National economy	Total
1. Produkcja globalna		1 854 941	1 854 941			
2. Podatki od produktów minus dotacje do produktów		102 873	102 873			
3. Zużycie pośrednie					1 033 276	1 033 276
4. Spożycie					757 324	757 324
5. Akumulacja					185 542	185 542
6. Import wyrobów i usług	364 959	364 959	364 959			
7. Eksport wyrobów i usług				346 631	346 631	346 631

(Specification: 1.Gross output, 2.Taxes on products less subsidies on products, 3.Intermediate consumption,
4.Final consumption expenditure, 5.Gross capital formation, 6.Imports of goods and services,
7.Exports of goods and services).

Tabl. 45 RACHUNEK PRODUKCJI (C1) 2004 (w mln PLN w cenach bieżących)

Production account (C1) 2004 (in 10⁶ PLN, at current prices)

PRZYCHODY

RESOURCES

TRANSAKCJE Transactions & balancing items	SEKTORY							OGÓŁEM TOTAL
	Zagranica Rest of the world	Instytucji niekome- rcyjnych Non-profit institutions	Gospodarstw domowych House- holds	Instytucji rządo- wych i samo- rządowych General government	Instytucji finansow. i ubezpieczen. Financial corporations	Przedsię- biorstw Non-financial corporations	Gospodarka narodowa razem National economy	
1. Produkcja globalna		19 427	439 721	176 103	60 167	1 159 523	1 854 941	1 854 941
2. Zużycie pośrednie								
3. Podatki od produktów minus dotacje do produktów							102 873	102 873
- cła i inne opł. importowe							5 869	5 869
- VAT do zapłacen							66 242	66 242
- pozostałe podatki od produktów							36 141	36 141
- dotacje do produktów							-5 379	-5 379

ROZCHODY

USES

TRANSAKCJE Transactions & balancing items	SEKTORY							OGÓŁEM TOTAL
	Zagranica Rest of the world	Instytucji niekome- rcyjnych Non-profit institutions	Gospodarstw domowych House- holds	Instytucji rządo- wych i samo- rządowych General government	Instytucji finansow. i ubezpieczen. Financial corporations	Przedsię- biorstw Non-financial corporations	Gospodarka narodowa razem National economy	
1. Produkcja globalna								
2. Zużycie pośrednie		8 464	167 796	53 531	26 003	777 482	1 033 276	1 033 276
3. Podatki od produktów minus dotacje do produktów								
- cła i inne opł. importowe								
- VAT do zapłacen								
- pozostałe podatki od produktów								
- dotacje do produktów								
4. Wartość dodana brutto		10 963	271 925	122 572	34 164	382 041	821 665	821 665
5. Produkt krajowy brutto *		10 963	271 925	122 572	34 164	382 041	924 538	924 538

* Produkt krajowy brutto jest równy sumie wartości dodanej poszczególnych sektorów instytucjonalnych, cel i innych opłat importowych oraz podatku od towarów i usług (VAT)

Gross domestic product is equal to the value added of institutional sectors , custom duties and taxes on imports and VAT.

(Specification: 1.Gross output, 2.Intermediate consumption, 3.Taxes on products less subsidies on products: - taxes and duties on imports, - payable value added tax (VAT),

- other taxes on products, - subsidies on products, 4.Value added, gross, 5.Gross domestic product).

Tabl. 46 RACHUNEK TWORZENIA DOCHODÓW (C2) 2004 (w mln PLN w cenach bieżących)

Generation of income account (C2) 2004 (in 10⁶ PLN, at current prices)

PRZYCHODY

RESOURCES

TRANSAKCJE Transactions & balancing items	SEKTORY							OGÓŁEM TOTAL
	Zagranica Rest of the world	Instytucji niekomer- cyjnych Non-profit institutions	Gospodarstw domowych House- holds	Instytucji rządo- wych i samo- rządowych General government	Instytucji finansow. i ubezpieczen. Financial corporations	Przedsię- biorstw Non-financial corporations	Gospodarka narodowa National economy	
1. Produkt krajowy brutto		10 963	271 925	122 572	34 164	382 041,0	924 538	924 538
2. Wynagrodzenia i inne koszty związane z zatrudnieniem								
3. Składki na ubezpiecz. społeczne płacone przez pracodawców								
- składki faktyczne na ubezpiecz. społeczne								
- składki przypisane umownie na ubezpiecz. społeczne								
4. Podatki minus dotacje związane z produkcją i importem								
a) podatki od produktów minus dotacje do produktów								
- cła i inne opłaty importowe								
- podatki od towarów i usług (VAT)								
- pozostałe podatki od produktów								
- dotacje do produktów								
b) podatki od producentów minus dotacje dla producentów								
- podatki od producentów								
- dotacje dla producentów								

(Specification: 1.Gross domestic product, 2.Wages and salaries , 3.Employers' social contributions - actual social contributions; - imputed social contributions, 4. Taxes less subsidies on production and imports: a) taxes on products less subsidies on products: - taxes and duties on imports, - value added taxes (VAT), - other taxes on products, - subsidies on products, b) other taxes on production less other subsidies on production: - other taxes on production, - other subsidies on production).

Tabl. 46 RACHUNEK TWORZENIA DOCHODÓW (C2) 2004 (w mln PLN w cenach bieżących) (dok.)

Generation of income account (C2) 2004 (in 10⁶ PLN, at current prices) (cont.)

ROZCHODY

USES

TRANSAKCJE Transactions & balancing items	SEKTORY							OGÓŁEM TOTAL
	Zagranica Rest of the world	Instytucji niekome- rcyjnych Non-profit institutions	Gospodarstw domowych House- holds	Instytucji rządo- wych i samo- rządowych General government	Instytucji finansow. i ubezpieczen. Financial corporations	Przedsię- biorstw Non-financial corporations	RAZEM Gospodarka narodowa National economy	
1. Produkt krajowy brutto								
2. Wynagrodzenia i inne koszty związane z zatrudnieniem		5 124	25 829	78 925	11 455	167 497	288 830	288 830
3. Składki na ubezpieczenia społeczne płacone przez pracodawców								
- składki faktyczne na ubezpieczenia społeczne		953	2 677	14 089	1 566	26 349	45 634	45 634
- składki przypisane umownie na ubezpieczenia społeczne		0	0	0	0	0	0	0
4. Podatki minus dotacje związane z produkcją i importem							109 788	115 154
a) podatki od produktów minus dotacje do produktów							102 873	104 472
- cła i inne opłaty importowe							5 869	5 869
- podatki od towarów i usług (VAT)							66 242	66 242
- pozostałe podatki od produktów							36 141	36 141
- dotacje do produktów	1 599						-5 379	-3 780
b) podatki od producentów minus dotacje dla producentów		267	-1 969	964	472	7 181	6 915	10 682
- podatki od producentów		290	1 755	964	502	9 080	12 591	12 591
- dotacje dla producentów	3 767	-23	-3 724		-30	-1 899	-5 676	-1 909
5. Nadwyżka operacyjna brutto		4 619	245 388	28 594	20 671	181 014	480 286	485 652
6. Dochód mieszany								

(Specification: 1.Gross domestic product, 2.Wages and salaries , 3.Employers' social contributions - actual social contributions; - imputed social contributions, 4. Taxes less subsidies on production and imports: a) taxes on products less subsidies on products: - taxes and duties on imports, - value added taxes (VAT), - other taxes on products, - subsidies on products, b) other taxes on production less other subsidies on production: - other taxes on production, - other subsidies on production). 5. Operating surplus, gross, 6.Mixed income).

Tabl. 47 RACHUNEK PODZIAŁU PIERWOTNEGO DOCHODÓW (C3) 2004 (w mln PLN w cenach bieżących)

Allocation of primary income account (C3) 2004 (in 10⁶ PLN, at current prices)

PRZYCHODY

RESOURCES

TRANSAKCJE Transactions & balancing items	SEKTORY							OGÓŁEM TOTAL
	Zagranica Rest of the world	Instytucji niekomer- cyjnych Non-profit institutions	Gospodarstw domowych House- holds	Instytucji rządo- wych i samo- rządowych General government	Instytucji finansow. i ubezpieczen. Financial corporations	Przedsię- biorstw Non-financial corporations	Gospodarka narodowa razem National economy	
1. Nadwyżka operacyjna brutto		4 619	245 388	28 594	20 671	181 014	480 286	485 652
2. Wynagrodzenia i inne koszty związane z zatrudnieniem	1 590		288 540				288 540	290 130
3. Składki na ubezpieczenia społeczne płacone przez pracodawców			45 634				45 634	45 634
4. Podatki minus dotacje związane z produkcją i importem	-3 474			113 262			113 262	109 788
a) podatki od produktów minus dotacje do produktów	293			102 580			102 580	102 873
- podatki od produktów	1 892			106 360			106 360	108 252
- dotacje do produktów	-1 599			-3 780			-3 780	-5 379
b) podatki od producentów minus dotacje dla producentów	-3 767			10 682			10 682	6 915
- podatki od producentów				12 591			12 591	12 591
- dotacje dla producentów	-3 767			-1 909			-1 909	-5 676
5. Dochody z tytułu własności								
a) odsetki:	14 124	311	20 491	2 580	36 964	8 697	69 043	83 167
b) dochód podzielony przedsiębiorstw								
- dywidendy	9 958		1 377	4 916	382	159	6 834	16 792
- dochody właścicieli przedsiębiorstw prywatnych			21 773				21 773	21 773
c) reinwestowane zyski	23 056				-21	-61	-82	22 974
d) dochody przypisane posiadaczom polis ubezpiecz.			4 183	16	49	336	4 584	4 584
e) renty gruntowe/czynszowe				1 034			1 034	1 034

(Specification: 1. Operating surplus gross, 2. Wages and salaries, 3. Employers' social contributions, 4. Taxes less subsidies on production and imports: a) taxes on products less subsidies on products:

- taxes on products, - subsidies on products, b) other taxes on production less other subsidies on production: - other taxes on production, - other subsidies on production, 5. Property income,

a) interest, b) distributed income of corporations: - dividends, - withdrawals from income of quasi-corporations, c) reinvested earnings on direct foreign investment, d) property income attributed to insurance policy holders, e) rents).

Tabl. 47 RACHUNEK PODZIAŁU PIERWOTNEGO DOCHODÓW (C3) 2004 (w mln PLN w cenach bieżących) (dok.)

Allocation of primary income account (C3) 2004 (in 10⁶ PLN, at current prices) (cont.)

ROZCHODY		USES						
TRANSAKCJE Transactions & balancing items	Zagranica Rest of the world	SEKTORY			SECTORS			OGÓŁEM TOTAL
		Institucji niekomer- cyjnych Non-profit institutions	Gospodarstw domowych House- holds	Institucji rządo- wych i samo- rządowych General government	Institucji finansow. i ubezpieczeń. Financial corporations	Przedsię- biorstw Non-financial corporations	Gospodarka narodowa razem National economy	
1. Nadwyżka operacyjna brutto								
2. Wynagrodzenia i inne koszty związane z zatrudnieniem	1 300							1 300
3. Składki na ubezpieczenia społeczne płacone przez pracodawców								
4. Podatki minus dotacje związane z produkcją i importem								
a) podatki od produktów minus dotacje do produktów								
- podatki od produktów								
- dotacje do produktów								
b) podatki od producentów minus dotacje dla producentów								
- podatki od producentów								
- dotacje dla producentów								
5. Dochody z tytułu własności								
a) odsetki:	6 446	264	4 235	25 485	30 429	16 308	76 721	83 167
b) dochód podzielony przedsiębiorstw								
- dywidendy	161				4 692	11 939	16 631	16 792
- dochody właścicieli przedsiębiorstw prywatnych						21 773	21 773	21 773
c) reinwestowane zyski	-82				2 386	20 670	23 056	22 974
d) dochody przypisane posiadaczom polis ubezpiecz.					4 584		4 584	4 584
e) renty gruntowe/czynszowe			207			827	1 034	1 034
6. Dochody pierwotne brutto/DNB		4 666	622 944	124 917	15 954	118 628	887 109	887 109

(Specification: 1.Operating surplus gross, 2.Wages and salaries , 3.Employers' social contributions, 4.Taxes less subsidies on production and imports: a) taxes on products less subsidies on products:

- taxes on products, - subsidies on products, b) other taxes on production less other subsidies on production: - other taxes on production, -other subsidies on production, 5. Property income,

a) interest, b) distributed income of corporations: - dividends, - withdrawals from income of quasi-corporations, c) reinvested earnings on direct foreign investment, d) property income attributed to insurance policy holders, e) rents, 6.Primary income, gross/GNI).

Tabl. 48 RACHUNEK PODZIAŁU WTÓRNEGO DOCHODÓW (C4) 2004 (w mln PLN w cenach bieżących)

Secondary distribution of income account (C4) 2004 (in 10⁶ PLN, at current prices)

PRZYCHODY	RESOURCES							
TRANSAKcje Transactions & balancing items	SEKTORY							OGÓŁEM TOTAL
	Zagranica Rest of the world	Instytucji niekomer- cyjnych Non-profit institutions	Gospodarstw domowych House- holds	Instytucji rządo- wych i samo- rządowych General government	Instytucji finansow. i ubezpieczen. Financial corporations	Przedsię- biorstw Non-financial corporations	Gospodarka narodowa razem National economy	
1. Dochody pierwotne brutto/ DNB		4 666	622 944	124 917	15 954	118 628	887 109	887 109
2. Podatki od dochodów i majątku								
a) podatek dochodowy				54 282			54 282	54 282
b) pozostałe podatki								
- podatki od gospodarstw rolnych				1 038			1 038	1 038
- podatki i opłaty płacone przez gosp. domowe				3 587			3 587	3 587
3. Składki na ubezpieczenia społeczne								
- składki faktyczne na ubezpiecz. społ. płacone przez pracodawców				45 634			45 634	45 634
- składki na ubezpieczenia społ. płacone przez pracowników				45 989	9 820		55 809	55 809
- składki na ubezpiecz. społ. płacone przez właścicieli firm i osoby wolnych zawodów				22 420	564		22 984	22 984
- składki przypisane umownie na ubezpiecz. społeczne							0	0
4. Świadczenia społeczne inne niż transfery socjalne w naturze				114 043				
- świadczenia z ubezpieczeń społecznych pieniężne			126 166				126 166	126 166
- świadczenia z pomocy społecznej pieniężne			22 123				22 123	22 123
5. Inne transfery bieżące								
- składki ubezpieczeniowe netto					16 432		16 432	16 432
- wypłacone odszkodowania			13 605	117	153	2 557	16 432	16 432
- bieżąca współpraca międzynarodowa	660			2 609			2 609	3 269
- różne transfery bieżące, z tego:								
- dotacje i darowizny na rzecz inst.niekomercyjnych	1 300	6 961					6 961	8 261
- transfery bieżące pomiędzy gospodarstwami dom.	1 724		19 152				19 152	20 876
- opłaty administracyjne			232	769		89	1 090	1 090
- czwarta część środków własnych na bazie DNB, rabat bryt.	3 933							3 933
- rozliczenia z przedsiębior., bankami i gosp. dom.			4 629	5 935			10 564	10 564
- pozostałe transfery bieżące		22	1			1	24	24

(Specification: 1. Primary income, gross/GNI, 2. Current taxes on income, wealth, etc.: a) taxes on income, b) other current taxes: - taxes on farms, - taxes and dues paid by households, 3. Social contributions:

- employers' actual social contributions, - employees' social contributions, - social contributions by self-and non-employed persons, - imputed social contributions, 4. Social benefits other than social transfers

in kind: - social security benefits in cash, - social assistance benefits, 5. Other current transfers: - net non-life insurance premiums, - non-life insurance claims, -current transfers within general government,

- current international cooperation, -other current transfers, of which: - subsidies and donations to the non-profit institutions, - current transfers between households, - administrative dues,

- GNI based fourth own resource, UK rebate, - operating with non-financial corporations, banks and households).

Tabl. 48 RACHUNEK PODZIAŁU WTÓRNEGO DOCHODÓW (C4) 2004 (w mln PLN w cenach bieżących) (dok.)

Secondary distribution of income account (C4) 2004 (in 10⁶ PLN, at current prices) (cont.)

ROZCHODY		USES						
TRANSAKcje Transactions & balancing items	Zagranica Rest of the world	SEKTORY			SECTORS		Gospodarka narodowa razem National economy	OGÓŁEM TOTAL
		Instytucji niekomer- cyjnych Non-profit institutions	Gospodarstw domowych House- holds	Instytucji rządo- wych i samo- rządowych General government	Instytucji finansow. i ubezpieczeń. Financial corporations	Przedsię- biorstw Non-financial corporations		
1. Dochody pierwotne brutto / DNB								
2. Podatki od dochodów i majątku								
a) podatek dochodowy			32 332	4	2 771	19 175	54 282	54 282
b) pozostałe podatki								
- podatki od gospodarstw rolnych			1 038				1 038	1 038
- podatki i opłaty płacone przez gosp. domowe			3 587				3 587	3 587
3. Składki na ubezpieczenia społeczne								
- składki faktyczne na ubezpiecz. społ. płacone przez pracodawców			45 634				45 634	45 634
- składki na ubezpiecz. społeczne płacone przez pracowników			55 809				55 809	55 809
- składki na ubezpieczenia społ. płacone przez właścicieli firm i osoby wolnych zawodów			22 984				22 984	22 984
- składki przypisane umownie na ubezpiecz. społeczne			0				0	0
4. Świadczenia społeczne inne niż transfery socjalne w naturze								
- świadczenia z ubezpieczeń społecznych pieniędzy				126 166			126 166	126 166
- świadczenia z pomocy społecznej pieniędzy				22 123			22 123	22 123
5. Inne transfery bieżące								
- składki ubezpieczeniowe netto			13 556	115	345	2 416	16 432	16 432
- wypłacone odszkodowania					16 432		16 432	16 432
- bieżąca współpraca międzynarodowa	2 609			660			660	3 269
- różne transfery bieżące, z tego								
- dotacje i darowizny na rzecz inst.niekomercyjnych	1 218	1 300	3 773	1 970			7 043	8 261
- transfery bieżące pomiędzy gospodarstwami dom.	19 152		1 724				1 724	20 876
- opłaty administracyjne			649	321		120	1 090	1 090
- czwarta część środków własnych na bazie DNB, rabat bryt.				3 933			3 933	3 933
- rozliczenia z przedsiębior., bankami i gosp. dom.				4 629		5 935	10 564	10 564
- pozostałe transfery bieżące	24							24
6. Dochody do dyspozycji brutto		10 349	627 766	147 376	23 375	93 629	902 495	902 495

(Specification: 1. Primary income, gross/GNI, 2. Current taxes on income, wealth, etc.: a) taxes on income, b) other current taxes: - taxes on farms, - taxes and dues paid by households, 3. Social contributions: - employers' actual social contributions, - employees' social contributions, - social contributions by self-and non-employed persons, - imputed social contributions, 4. Social benefits other than social transfers in kind: - social security benefits in cash, - social assistance benefits, 5. Other current transfers: - net non-life insurance premiums, - non-life insurance claims, -current transfers within general government, - current international cooperation, -other current transfers, of which: - subsidies and donations to the non-profit institutions, - current transfers between households, - administrative dues, - GNI based fourth own resource, UK rebate, - operating with non-financial corporations, banks and households, 6. Disposable income, gross).

Tabl. 49 RACHUNEK WYKORZYSTANIA DOCHODÓW DO DYSPOZYCJI (C5) 2004 (w mln PLN w cenach bieżących)

Use of disposable income account (C5) 2004 (in 10⁶ PLN, at current prices)

PRZYCHODY

RESOURCES

TRANSAKCJE Transactions & balancing items	SEKTORY SECTORS							OGÓŁEM TOTAL
	Zagranica Rest of the world	Instytucji niekomer- cyjnych Non-profit institutions	Gospodarstw domowych House- holds	Instytucji rządo- wych i samo- rządowych General government	Instytucji finansow. i ubezpieczen. Financial corporations	Przedsię- biorstw Non-financial corporations	Gospodarka narodowa razem National economy	
1. Dochody do dyspozycji brutto		10 349	627 766	147 376	23 375	93 629	902 495	902 495
2. Spożycie								
- indywidualne								
- ogólnospołeczne								
3. Korekta z tytułu zmiany udziałów netto gospodarstw domowych w rezerwach funduszy emerytalnych			2 661				2 661	2 661

ROZCHODY

USES

TRANSAKCJE Transactions & balancing items	SEKTORY SECTORS							OGÓŁEM TOTAL
	Zagranica Rest of the world	Instytucji niekomer- cyjnych Non-profit institutions	Gospodarstw domowych House- holds	Instytucji rządo- wych i samo- rządowych General government	Instytucji finansow. i ubezpieczen. Financial corporations	Przedsię- biorstw Non-financial corporations	Gospodarka narodowa razem National economy	
1. Dochody do dyspozycji brutto								
2. Spożycie		8 684	585 984	162 656			757 324	757 324
- indywidualne		8 684	585 984	91 265			685 933	685 933
- ogólnospołeczne				71 391			71 391	71 391
3. Korekta z tytułu zmiany udziałów netto gospodarstw domowych w rezerwach funduszy emerytalnych					2 661		2 661	2 661
4. Oszczędności brutto		1 665	44 443	-15 280	20 714	93 629	145 171	145 171

(Specification: 1.Disposable income, gross, 2.Final consumption expenditure: -individual , -collective , 3.Adjustment for the change in net equity of households in pension funds reserves,

4.Saving, gross).

Tabl. 50 RACHUNEK WYKORZYSTANIA SKORYGOWANYCH DOCHODÓW DO DYSPOZYCJI (C5A) 2004 (w mln PLN w cenach bieżących)

Use of adjusted disposable income account (C5A) 2004 (in 10⁶ PLN, at current prices)

PRZYCHODY

RESOURCES

TRANSAKCJE Transactions & balancing items	SEKTORY SECTORS							OGÓŁEM TOTAL
	Zagranica Rest of the world	Instytucji niekomer- cyjnych Non-profit institutions	Gospodarstw domowych House- holds	Instytucji rządo- wych i samo- rządowych General government	Instytucji finansow. i ubezpieczen. Financial corporations	Przedsię- biorstw Non-financial corporations	Gospodarka narodowa razem National economy	
1. Dochody skorygowane do dyspozycji brutto		1 665	727 715	56 111	23 375	93 629	902 495	902 495
2. Spożycie skorygowane*								
- indywidualne								
- ogólnospołeczne								
3. Korekta z tytułu zmiany udziałów netto gospodarstw domowych w rezerwach funduszy emerytalnych			2 661				2 661	2 661

ROZCHODY

USES

TRANSAKCJE Transactions & balancing items	SEKTORY SECTORS							OGÓŁEM TOTAL
	Zagranica Rest of the world	Instytucji niekomer- cyjnych Non-profit institutions	Gospodarstw domowych House- holds	Instytucji rządo- wych i samo- rządowych General government	Instytucji finansow. i ubezpieczen. Financial corporations	Przedsię- biorstw Non-financial corporations	Gospodarka narodowa razem National economy	
1. Dochody skorygowane do dyspozycji brutto								
2. Spożycie skorygowane*			685 933	71 391			757 324	757 324
- indywidualne			685 933				685 933	685 933
- ogólnospołeczne				71 391			71 391	71 391
3. Korekta z tytułu zmiany udziałów netto gospodarstw domowych w rezerwach funduszy emerytalnych					2 661		2 661	2 661
4. Oszczędności brutto		1 665	44 443	-15 280	20 714	93 629	145 171	145 171

* Skorygowane według sektorów / adjusted by institutional sectors

(Specification: 1.Adjusted disposable income, gross, 2. Actual final consumption expenditure: -individual , -collective , 3.Adjustment for the change in net equity of households in pension funds reserves,

4.Saving gross).

Tabl. 51 RACHUNEK KAPITAŁOWY (C6) 2004 (w mln PLN w cenach bieżących)

Capital account (C6) 2004 (in 10⁶ PLN, at current prices)

PRZYCHODY

RESOURCES

TRANSAKCJE Transactions & balancing items	SEKTORY							OGÓŁEM TOTAL
	Zagranica Rest of the world	Instytucje niekomercyjnych Non-profit institutions	Gospodarstw domowych House-holds	Instytucje rządowych i samorządowych General government	Instytucji finansow. i ubezpieczeń. Financial corporations	Przedsiębiorstw Non-financial corporations	Gospodarka narodowa razem National economy	
1. Oszczędności brutto		1 665	44 443	-15 280	20 714	93 629	145 171	145 171
2. Saldo obrotów bieżących z zagranicą	40 371							40 371
3. Transfery kapitałowe	527	34	1 828	-1 260	152	6 334	7 088	7 615
- podatki od kapitału				230			230	230
- dotacje na inwestycje			420	1 394		1 966	3 780	3 780
- inne transfery kapitałowe	527	34	1 408	-2 884	152	4 368	3 078	3 605
4. Akumulacja								
- nakłady brutto na środki trwałe								
z tego:								
- rzeczowe środki trwałe								
- wartości niematerialne i prawne								
- przyrost rzeczowych śr.obrotowych								
- przyrost aktywów o wyjątkowej wartości								

ROZCHODY

USES

TRANSAKCJE Transactions & balancing items	SEKTORY							OGÓŁEM TOTAL
	Zagranica Rest of the world	Instytucje niekomercyjnych Non-profit institutions	Gospodarstw domowych House-holds	Instytucje rządowych i samorządowych General government	Instytucji finansow. i ubezpieczeń. Financial corporations	Przedsiębiorstw Non-financial corporations	Gospodarka narodowa razem National economy	
1. Oszczędności brutto								
2. Saldo obrotów bieżących z zagranicą								
3. Transfery kapitałowe	2 382		474	4 288		471	5 233	7 615
- podatki od kapitału			230				230	230
- dotacje na inwestycje	2 126			1 654			1 654	3 780
- inne transfery kapitałowe	256		244	2 634		471	3 349	3 605
4. Akumulacja		367	48 754	31 862	4 941	99 618	185 542	185 542
- nakłady brutto na środki trwałe		367	45 403	31 019	4 897	85 472	167 158	167 158
z tego:								
- rzeczowe środki trwałe		367	45 403	30 605	3 501	80 960	160 836	160 836
- wartości niematerialne i prawne				414	1 396	4 512	6 322	6 322
- przyrost rzeczowych śr.obrotowych			3 749	268		14 110	18 127	18 127
- przyrost aktywów o wyjątkowej wartości			-398	575	44	36	257	257
5. Wierzytelności netto (+) lub zadłużenie netto (-)	38 516	1 332	-2 957	-52 690	15 925	-126	-38 516	0

(Specification: 1.Saving, gross, 2.Current external balance, 3.Capital transfers : capital taxes, - investment grants, - other capital transfers, 4.Gross capital formation: -gross fixed capital formation

(of which: -tangible fixed assets, -intangible fixed assets), -changes in inventories, -acquisitions less disposals of valuables, 5.Net lending (+) or net borrowing (-)).

2005

Tabl. 52 RACHUNEK PRODUKTÓW (CO) 2005 (w mln PLN w cenach bieżących)
Goods & services account (CO) 2005 (in 10⁶ PLN, at current prices)

TRANSAKCJE Transactions & balancing items	PRZYCHODY RESOURCES			ROZCHODY USES		
	Zagranica Rest of the world	Razem gospodarka narodowa National economy	Ogółem Total	Zagranica Rest of the world	Razem gospodarka narodowa National economy	Ogółem Total
1. Produkcja globalna		1 952 502	1 952 502			
2. Podatki od produktów minus dotacje do produktów		116 973	116 973			
3. Zużycie pośrednie					1 086 173	1 086 173
4. Spożycie					797 212	797 212
5. Akumulacja					189 445	189 445
6. Import wyrobów i usług	368 013	368 013	368 013			
7. Eksport wyrobów i usług				364 658	364 658	364 658

(Specification: 1.Gross output, 2.Taxes on products less subsidies on products, 3.Intermediate consumption,
4.Final consumption expenditure, 5.Gross capital formation, 6.Imports of goods and services,
7.Exports of goods and services).

Tabl. 53 RACHUNEK PRODUKCJI (C1) 2005 (w mln PLN w cenach bieżących)

Production account (C1) 2005 (in 10⁶ PLN, at current prices)

PRZYCHODY

RESOURCES

TRANSAKCJE Transactions & balancing items	SEKTORY							OGÓŁEM TOTAL
	Zagranica Rest of the world	Instytucji niekomer- cyjnych Non-profit institutions	Gospodarstw domowych House- holds	Instytucji rządo- wych i samo- rządowych General government	Instytucji finansow. i ubezpieczen. Financial corporations	Przedsię- biorstw Non-financial corporations	Gospodarka narodowa razem National economy	
1. Produkcja globalna		20 468	449 092	187 950	64 853	1 230 139	1 952 502	1 952 502
2. Zużycie pośrednie								
3. Podatki od produktów minus dotacje do produktów							116 973	116 973
- cła i inne opł. importowe							5 055	5 055
- VAT do zapłacenia							75 783	75 783
- pozostałe podatki od produktów							39 083	39 083
- dotacje do produktów							-2 948	-2 948

ROZCHODY

USES

TRANSAKCJE Transactions & balancing items	SEKTORY							OGÓŁEM TOTAL
	Zagranica Rest of the world	Instytucji niekomer- cyjnych Non-profit institutions	Gospodarstw domowych House- holds	Instytucji rządo- wych i samo- rządowych General government	Instytucji finansow. i ubezpieczen. Financial corporations	Przedsię- biorstw Non-financial corporations	Gospodarka narodowa razem National economy	
1. Produkcja globalna								
2. Zużycie pośrednie		8 927	164 613	57 348	27 243	828 042	1 086 173	1 086 173
3. Podatki od produktów minus dotacje do produktów								
- cła i inne opł. importowe								
- VAT do zapłacenia								
- pozostałe podatki od produktów								
- dotacje do produktów								
4. Wartość dodana brutto		11 541	284 479	130 602	37 610	402 097	866 329	866 329
5. Produkt krajowy brutto *		11 541	284 479	130 602	37 610	402 097	983 302	983 302

* Produkt krajowy brutto jest równy sumie wartości dodanej poszczególnych sektorów instytucjonalnych, cel i innych opłat importowych oraz podatku od towarów i usług (VAT)

Gross domestic product is equal to the value added of institutional sectors , custom duties and taxes on imports and VAT.

(Specification: 1.Gross output, 2.Intermediate consumption, 3.Taxes on products less subsidies on products: - taxes and duties on imports, - payable value added tax (VAT),

- other taxes on products, - subsidies on products, 4.Value added, gross, 5.Gross domestic product).

Tabl. 54 RACHUNEK TWORZENIA DOCHODÓW (C2) 2005 (w mln PLN w cenach bieżących)

Generation of income account (C2) 2005 (in 10⁶ PLN, at current prices)

PRZYCHODY

RESOURCES

TRANSAKCJE Transactions & balancing items	SEKTORY							OGÓŁEM TOTAL
	Zagranica Rest of the world	Instytucji niekomer- cyjnych Non-profit institutions	Gospodarstw domowych House- holds	Instytucji rządo- wych i samo- rządowych General government	Instytucji finansow. i ubezpieczen. Financial corporations	Przedsię- biorstw Non-financial corporations	Gospodarka narodowa National economy	
1. Produkt krajowy brutto		11 541	284 479	130 602	37 610	402 097,0	983 302	983 302
2. Wynagrodzenia i inne koszty związane z zatrudnieniem								
3. Składki na ubezpieczenia społeczne płacone przez pracodawców								
- składki faktyczne na ubezpieczenia społeczne								
- składki przypisane umownie na ubezpieczenia społeczne								
4. Podatki minus dotacje związane z produkcją i importem								
a) podatki od produktów minus dotacje do produktów								
- cła i inne opłaty importowe								
- podatki od towarów i usług (VAT)								
- pozostałe podatki od produktów								
- dotacje do produktów								
b) podatki od producentów minus dotacje dla producentów								
- podatki od producentów								
- dotacje dla producentów								

(Specification: 1.Gross domestic product, 2.Wages and salaries , 3.Employers' social contributions - actual social contributions; - imputed social contributions, 4. Taxes less subsidies on production and imports: a) taxes on products less subsidies on products: - taxes and duties on imports, - value added taxes (VAT), - other taxes on products, - subsidies on products, b) other taxes on production less other subsidies on production: - other taxes on production, - other subsidies on production).

Tabl. 54 RACHUNEK TWORZENIA DOCHODÓW (C2) 2005 (w mln PLN w cenach bieżących) (dok.)

Generation of income account (C2) 2005 (in 10⁶ PLN, at current prices) (cont.)

ROZCHODY

USES

TRANSAKCJE Transactions & balancing items	SEKTORY							OGÓŁEM TOTAL
	Zagranica Rest of the world	Instytucji niekomer- cyjnych Non-profit institutions	Gospodarstw domowych House- holds	Instytucji rządo- wych i samo- rządowych General government	Instytucji finansow. i ubezpieczen. Financial corporations	Przedsię- biorstw Non-financial corporations	RAZEM Gospodarka narodowa National economy	
1. Produkt krajowy brutto								
2. Wynagrodzenia i inne koszty związane z zatrudnieniem		5 439	26 099	84 261	12 191	175 764	303 754	303 754
3. Składki na ubezpieczenia społeczne płacone przez pracodawców								
- składki faktyczne na ubezpieczenia społeczne		1 007	2 708	14 554	1 665	28 481	48 415	48 415
- składki przypisane umownie na ubezpieczenia społeczne		0	0	0	0	0	0	0
4. Podatki minus dotacje związane z produkcją i importem							125 772	130 680
a) podatki od produktów minus dotacje do produktów							116 973	117 714
- cła i inne opłaty importowe							5 055	5 055
- podatki od towarów i usług (VAT)							75 783	75 783
- pozostałe podatki od produktów							39 083	39 083
- dotacje do produktów	741						-2 948	-2 207
b) podatki od producentów minus dotacje dla producentów		452	-1 692	1 117	858	8 064	8 799	12 966
- podatki od producentów		549	2 175	1 117	922	11 557	16 320	16 320
- dotacje dla producentów	4 167	-97	-3 867		-64	-3 493	-7 521	-3 354
5. Nadwyżka operacyjna brutto		4 643	257 364	30 670	22 896	189 788	505 361	510 269
6. Dochód mieszany								

(Specification: 1.Gross domestic product, 2.Wages and salaries , 3.Employers' social contributions - actual social contributions; - imputed social contributions, 4. Taxes less subsidies on production and imports: a) taxes on products less subsidies on products: - taxes and duties on imports, - value added taxes (VAT), - other taxes on products, - subsidies on products, b) other taxes on production less other subsidies on production: - other taxes on production, - other subsidies on production). 5. Operating surplus, gross, 6.Mixed income).

Tabl. 55 RACHUNEK PODZIAŁU PIERWOTNEGO DOCHODÓW (C3) 2005 (w mln PLN w cenach bieżących)

Allocation of primary income account (C3) 2005 (in 10⁶ PLN, at current prices)

PRZYCHODY

RESOURCES

TRANSAKCJE Transactions & balancing items	SEKTORY							OGÓŁEM TOTAL
	Zagranica Rest of the world	Instytucji niekomer- cyjnych Non-profit institutions	Gospodarstw domowych House- holds	Instytucji rządo- wych i samo- rządowych General government	Instytucji finansow. i ubezpieczen. Financial corporations	Przedsię- biorstw Non-financial corporations	Gospodarka narodowa razem National economy	
1. Nadwyżka operacyjna brutto		4 643	257 364	30 670	22 896	189 788	505 361	510 269
2. Wynagrodzenia i inne koszty związane z zatrudnieniem	1 839		303 358				303 358	305 197
3. Składki na ubezpieczenia społeczne płacone przez pracodawców			48 415				48 415	48 415
4. Podatki minus dotacje związane z produkcją i importem	-2 338			128 110			128 110	125 772
a) podatki od produktów minus dotacje do produktów	1 829			115 144			115 144	116 973
- podatki od produktów	2 570			117 351			117 351	119 921
- dotacje do produktów	-741			-2 207			-2 207	-2 948
b) podatki od producentów minus dotacje dla producentów	-4 167			12 966			12 966	8 799
- podatki od producentów				16 320			16 320	16 320
- dotacje dla producentów	-4 167			-3 354			-3 354	-7 521
5. Dochody z tytułu własności								
a) odsetki:	13 321	1 729	17 555	6 313	41 382	8 977	75 956	89 277
b) dochód podzielony przedsiębiorstw								
- dywidendy	17 740		1 804	6 777	2 160	125	10 866	28 606
- dochody właścicieli przedsiębiorstw prywatnych			21 428				21 428	21 428
c) reinwestowane zyski	11 094				20	-749	-729	10 365
d) dochody przypisane posiadaczom polis ubezpiecz.			5 664	21	67	457	6 209	6 209
e) renty gruntowe/czynszowe				1 405			1 405	1 405

(Specification: 1. Operating surplus gross, 2. Wages and salaries, 3. Employers' social contributions, 4. Taxes less subsidies on production and imports: a) taxes on products less subsidies on products:

- taxes on products, - subsidies on products, b) other taxes on production less other subsidies on production: - other taxes on production, - other subsidies on production, 5. Property income,

a) interest, b) distributed income of corporations: - dividends, - withdrawals from income of quasi-corporations, c) reinvested earnings on direct foreign investment, d) property income attributed to insurance policy holders, e) rents).

Tabl. 55 RACHUNEK PODZIAŁU PIERWOTNEGO DOCHODÓW (C3) 2005 (w mln PLN w cenach bieżących) (dok.)

Allocation of primary income account (C3) 2005 (in 10⁶ PLN, at current prices) (cont.)

ROZCHODY		USES						
TRANSAKCJE Transactions & balancing items	Zagranica Rest of the world	SEKTORY			SECTORS			OGÓŁEM TOTAL
		Institucji niekomer- cyjnych Non-profit institutions	Gospodarstw domowych House- holds	Institucji rządo- wych i samo- rządowych General government	Institucji finansow. i ubezpieczeń. Financial corporations	Przedsię- biorstw Non-financial corporations	Gospodarka narodowa razem National economy	
1. Nadwyżka operacyjna brutto								
2. Wynagrodzenia i inne koszty związane z zatrudnieniem	1 443							1 443
3. Składki na ubezpieczenia społeczne płacone przez pracodawców								
4. Podatki minus dotacje związane z produkcją i importem								
a) podatki od produktów minus dotacje do produktów								
- podatki od produktów								
- dotacje do produktów								
b) podatki od producentów minus dotacje dla producentów								
- podatki od producentów								
- dotacje dla producentów								
5. Dochody z tytułu własności								
a) odsetki:	7 384	973	3 816	27 499	28 305	21 300	81 893	89 277
b) dochód podzielony przedsiębiorstw								
- dywidendy	186				8 714	19 706	28 420	28 606
- dochody właścicieli przedsiębiorstw prywatnych						21 428	21 428	21 428
c) reinwestowane zyski	-729				1 465	9 629	11 094	10 365
d) dochody przypisane posiadaczom polis ubezpiecz.					6 209		6 209	6 209
e) renty gruntowe/czynszowe			192	247		966	1 405	1 405
6. Dochody pierwotne brutto/DNB		5 399	651 580	145 550	21 832	125 569	949 930	949 930

(Specification: 1.Operating surplus gross, 2.Wages and salaries , 3.Employers' social contributions, 4.Taxes less subsidies on production and imports: a) taxes on products less subsidies on products:

- taxes on products, - subsidies on products, b) other taxes on production less other subsidies on production: - other taxes on production, -other subsidies on production, 5. Property income,

a) interest, b) distributed income of corporations: - dividends, - withdrawals from income of quasi-corporations, c) reinvested earnings on direct foreign investment, d) property income attributed to insurance policy holders, e) rents, 6.Primary income, gross/GNI).

Tabl. 56 RACHUNEK PODZIAŁU WTÓRNEGO DOCHODÓW (C4) 2005 (w mln PLN w cenach bieżących)

Secondary distribution of income account (C4) 2005 (in 10⁶ PLN, at current prices)

PRZYCHODY

RESOURCES

TRANSAKCJE Transactions & balancing items	SEKTORY SECTORS							OGÓŁEM TOTAL
	Zagranica Rest of the world	Instytucji niekomercyjnych Non-profit institutions	Gospodarstw domowych Households	Instytucji rządowych i samorządowych General government	Instytucji finansow. i ubezpieczeń. Financial corporations	Przedsiębiorstw Non-financial corporations	Gospodarka narodowa razem National economy	
1. Dochody pierwotne brutto/ DNB		5 399	651 580	145 550	21 832	125 569	949 930	949 930
2. Podatki od dochodów i majątku								
a) podatek dochodowy				63 184			63 184	63 184
b) pozostałe podatki								
- podatki od gospodarstw rolnych				1 104			1 104	1 104
- podatki i opłaty płacone przez gosp. domowe				4 075			4 075	4 075
3. Składki na ubezpieczenia społeczne								
- składki faktyczne na ubezpiecz. społ. płacone przez pracodawców				48 415			48 415	48 415
- składki na ubezpieczenia społ. płacone przez pracowników				47 656	11 992		59 648	59 648
- składki na ubezpiecz. społ. płacone przez właścicieli firm i osoby wolnych zawodów				25 019	912		25 931	25 931
- składki przypisane umownie na ubezpiecz. społeczne								
4. Świadczenia społeczne inne niż transfery socjalne w naturze								
- świadczenia z ubezpieczeń społecznych pieniężne			125 693				125 693	125 693
- świadczenia z pomocy społecznej pieniężne			28 253				28 253	28 253
5. Inne transfery bieżące								
- składki ubezpieczeniowe netto					15 583		15 583	15 583
- wypłacone odszkodowania			12 403	64	166	2 950	15 583	15 583
- bieżąca współpraca międzynarodowa	396			7 448			7 448	7 844
- różne transfery bieżące, w tym:								
- dotacje i darowizny na rzecz inst.niekomercyjnych	1 178	7 235					7 235	8 413
- transfery bieżące pomiędzy gospodarstwami dom.	1 895		21 133				21 133	23 028
- opłaty administracyjne			304	1 013		136	1 453	1 453
- czwarta część środków własnych na bazie DNB, rabat bryt.	7 184							7 184
- rozliczenia z przedsiębior., bankami i gosp. dom.			10 324	5 270			15 594	15 594
- pozostałe transfery bieżące		21	562			711	1 294	1 294

(Specification: 1. Primary income, gross/GNI, 2. Current taxes on income, wealth, etc.: a) taxes on income, b) other current taxes: - taxes on farms, - taxes and dues paid by households, 3. Social contributions:

- employers' actual social contributions, - employees' social contributions, - social contributions by self-and non-employed persons, - imputed social contributions, 4. Social benefits other than social transfers

in kind: - social security benefits in cash, - social assistance benefits, 5. Other current transfers: - net non-life insurance premiums, - non-life insurance claims, -current transfers within general government,

- current international cooperation, -other current transfers, of which: - subsidies and donations to the non-profit institutions, - current transfers between households, - administrative dues,

- GNI based fourth own resource, UK rebate, - operating with non-financial corporations, banks and households).

Tabl. 56 RACHUNEK PODZIAŁU WTÓRNEGO DOCHODÓW (C4) 2005 (w mln PLN w cenach bieżących) (dok.)

Secondary distribution of income account (C4) 2005 (in 10⁶ PLN, at current prices) (cont.)

ROZCHODY

USES

TRANSAKCJE Transactions & balancing items	SEKTORY							OGÓŁEM TOTAL
	Zagranica Rest of the world	Instytucji niekomer- cyjnych Non-profit institutions	Gospodarstw domowych House- holds	Instytucji rządo- wych i samo- rządowych General government	Instytucji finansow. i ubezpieczeń. Financial corporations	Przedsię- biorstw Non-financial corporations	Gospodarka narodowa razem National economy	
1. Dochody pierwotne brutto / DNB								
2. Podatki od dochodów i majątku								
a) podatek dochodowy			38 679	13	3 591	20 901	63 184	63 184
b) pozostałe podatki								
- podatki od gospodarstw rolnych			1 104				1 104	1 104
- podatki i opłaty płacone przez gosp. domowe			4 075				4 075	4 075
3. Składki na ubezpieczenia społeczne								
- składki faktyczne na ubezpiecz. społ. płacone przez pracodawców			48 415				48 415	48 415
- składki na ubezpiecz. społeczne płacone przez pracowników			59 648				59 648	59 648
- składki na ubezpieczenia społ. płacone przez właścicieli firm i osoby wolnych zawodów			25 931				25 931	25 931
- składki przypisane umownie na ubezpiecz. społeczne								
4. Świadczenia społeczne inne niż transfery socjalne w naturze								
- świadczenia z ubezpieczeń społecznych pieniężne				125 693			125 693	125 693
- świadczenia z pomocy społecznej pieniężne				28 253			28 253	28 253
5. Inne transfery bieżące								
- składki ubezpieczeniowe netto			12 899	96	335	2 253	15 583	15 583
- wypłacone odszkodowania					15 583		15 583	15 583
- bieżąca współpraca międzynarodowa	7 448			396			396	7 844
- różne transfery bieżące, w tym:								
- dotacje i darowizny na rzecz inst.niekomercyjnych	954	1 178	4 195	2 086			7 459	8 413
- transfery bieżące pomiędzy gospodarstwami dom.	21 133		1 895				1 895	23 028
- opłaty administracyjne			814	440		199	1 453	1 453
- czwarta część środków własnych na bazie DNB, rabat bryt.				7 184			7 184	7 184
- rozliczenia z przedsiębior., bankami i gosp. dom.			1 053	10 324		4 217	15 594	15 594
- pozostałe transfery bieżące	1 294							1 294
6. Dochody do dyspozycji brutto		11 477	651 544	174 313	30 976	101 796	970 106	970 106

(Specification: 1. Primary income, gross/GNI, 2. Current taxes on income, wealth, etc.: a) taxes on income, b) other current taxes: - taxes on farms, - taxes and dues paid by households, 3. Social contributions:

- employers' actual social contributions, - employees' social contributions, - social contributions by self-and non-employed persons, - imputed social contributions, 4. Social benefits other than social transfers

in kind: - social security benefits in cash, - social assistance benefits, 5. Other current transfers: - net non-life insurance premiums, - non-life insurance claims, -current transfers within general government,

- current international cooperation, -other current transfers, of which: - subsidies and donations to the non-profit institutions, - current transfers between households, - administrative dues,

- GNI based fourth own resource, UK rebate, - operating with non-financial corporations, banks and households, 6. Disposable income, gross).

Tabl. 57 RACHUNEK WYKORZYSTANIA DOCHODÓW DO DYSPOZYCJI (C5) 2005 (w mln PLN w cenach bieżących)

Use of disposable income account (C5) 2005 (in 10⁶ PLN, at current prices)

PRZYCHODY

RESOURCES

TRANSAKCJE Transactions & balancing items	SEKTORY SECTORS							OGÓŁEM TOTAL
	Zagranica Rest of the world	Instytucji niekomer- cyjnych Non-profit institutions	Gospodarstw domowych House- holds	Instytucji rządo- wych i samo- rządowych General government	Instytucji finansow. i ubezpieczen. Financial corporations	Przedsię- biorstw Non-financial corporations	Gospodarka narodowa razem National economy	
1. Dochody do dyspozycji brutto		11 477	651 544	174 313	30 976	101 796	970 106	970 106
2. Spożycie								
- indywidualne								
- ogólnospołeczne								
3. Korekta z tytułu zmiany udziałów netto gospodarstw domowych w rezerwach funduszy emerytalnych			4 510				4 510	4 510

ROZCHODY

USES

TRANSAKCJE Transactions & balancing items	SEKTORY SECTORS							OGÓŁEM TOTAL
	Zagranica Rest of the world	Instytucji niekomer- cyjnych Non-profit institutions	Gospodarstw domowych House- holds	Instytucji rządo- wych i samo- rządowych General government	Instytucji finansow. i ubezpieczen. Financial corporations	Przedsię- biorstw Non-financial corporations	Gospodarka narodowa razem National economy	
1. Dochody do dyspozycji brutto								
2. Spożycie		9 066	610 361	177 785			797 212	797 212
- indywidualne		9 066	610 361	99 337			718 764	718 764
- ogólnospołeczne				78 448			78 448	78 448
3. Korekta z tytułu zmiany udziałów netto gospodarstw domowych w rezerwach funduszy emerytalnych					4 510		4 510	4 510
4. Oszczędności brutto		2 411	45 693	-3 472	26 466	101 796	172 894	172 894

(Specification: 1.Disposable income, gross, 2.Final consumption expenditure: -individual , -collective , 3.Adjustment for the change in net equity of households in pension funds reserves,

4.Saving, gross).

Tabl. 58 RACHUNEK WYKORZYSTANIA SKORYGOWANYCH DOCHODÓW DO DYSPOZYCJI (C5A) 2005 (w mln PLN w cenach bieżących)

Use of adjusted disposable income account (C5A) 2005 (in 10⁶ PLN, at current prices)

PRZYCHODY

RESOURCES

TRANSAKCJE Transactions & balancing items	SEKTORY SECTORS							OGÓŁEM TOTAL
	Zagranica Rest of the world	Instytucji niekomer- cyjnych Non-profit institutions	Gospodarstw domowych House- holds	Instytucji rządo- wych i samo- rządowych General government	Instytucji finansow. i ubezpieczen. Financial corporations	Przedsię- biorstw Non-financial corporations	Gospodarka narodowa razem National economy	
1. Dochody skorygowane do dyspozycji brutto		2 411	759 947	74 976	30 976	101 796	970 106	970 106
2. Spożycie skorygowane*								
- indywidualne								
- ogólnospołeczne								
3. Korekta z tytułu zmiany udziałów netto gospodarstw domowych w rezerwach funduszy emerytalnych			4 510				4 510	4 510

ROZCHODY

USES

TRANSAKCJE Transactions & balancing items	SEKTORY SECTORS							OGÓŁEM TOTAL
	Zagranica Rest of the world	Instytucji niekomer- cyjnych Non-profit institutions	Gospodarstw domowych House- holds	Instytucji rządo- wych i samo- rządowych General government	Instytucji finansow. i ubezpieczen. Financial corporations	Przedsię- biorstw Non-financial corporations	Gospodarka narodowa razem National economy	
1. Dochody skorygowane do dyspozycji brutto								
2. Spożycie skorygowane*			718 764	78 448			797 212	797 212
- indywidualne			718 764				718 764	718 764
- ogólnospołeczne				78 448			78 448	78 448
3. Korekta z tytułu zmiany udziałów netto gospodarstw domowych w rezerwach funduszy emerytalnych					4 510		4 510	4 510
4. Oszczędności brutto		2 411	45 693	-3 472	26 466	101 796	172 894	172 894

* Skorygowane według sektorów / adjusted by institutional sectors

(Specification: 1.Adjusted disposable income, gross, 2. Actual final consumption expenditure: -individual , -collective , 3.Adjustment for the change in net equity of households in pension funds reserves,

4.Saving gross).

Tabl. 59 RACHUNEK KAPITAŁOWY (C6) 2005 (w mln PLN w cenach bieżących)

 Capital account (C6) 2005 (in 10⁶ PLN, at current prices)

PRZYCHODY
RESOURCES

TRANSAKCJE Transactions & balancing items	SEKTORY SECTORS							OGÓŁEM TOTAL
	Zagranica Rest of the world	Instytucji niekomercyjnych Non-profit institutions	Gospodarstw domowych Households	Instytucji rządowych i samorządowych General government	Instytucji finansow. i ubezpieczeniowych Financial corporations	Przedsiębiorstw Non-financial corporations	Gospodarka narodowa razem National economy	
1. Oszczędności brutto		2 411	45 693	-3 472	26 466	101 796	172 894	172 894
2. Saldo obrotów bieżących z zagranicą	16 551							16 551
3. Transfery kapitałowe	617	46	2 713	3 473	344	10 048	16 624	17 241
- podatki od kapitału				242			242	242
- dotacje na inwestycje	5	8	826	3 298	156	5 202	9 490	9 495
- inne transfery kapitałowe	612	38	1 887	-67	188	4 846	6 892	7 504
4. Akumulacja								
- nakłady brutto na środki trwałe								
z tego:								
- rzeczowe środki trwałe								
- wartości niematerialne i prawne								
- przyrost rzeczowych śr.obrotowych								
- przyrost aktywów o wyjątkowej wartości								

ROZCHODY
USES

TRANSAKCJE Transactions & balancing items	SEKTORY SECTORS							OGÓŁEM TOTAL
	Zagranica Rest of the world	Instytucji niekomercyjnych Non-profit institutions	Gospodarstw domowych Households	Instytucji rządowych i samorządowych General government	Instytucji finansow. i ubezpieczeniowych Financial corporations	Przedsiębiorstw Non-financial corporations	Gospodarka narodowa razem National economy	
1. Oszczędności brutto								
2. Saldo obrotów bieżących z zagranicą								
3. Transfery kapitałowe	3 772	384	252	8 410		4 423	13 469	17 241
- podatki od kapitału			242				242	242
- dotacje na inwestycje	3 530			5 965			5 965	9 495
- inne transfery kapitałowe	242	384	10	2 445		4 423	7 262	7 504
4. Akumulacja		367	48 259	34 101	5 078	101 640	189 445	189 445
- nakłady brutto na środki trwałe		367	48 209	33 217	5 032	92 355	179 180	179 180
z tego:								
- rzeczowe środki trwałe		367	48 209	32 789	3 663	88 499	173 527	173 527
- wartości niematerialne i prawne				428	1 369	3 856	5 653	5 653
- przyrost rzeczowych śr.obrotowych			483	271		9 225	9 979	9 979
- przyrost aktywów o wyjątkowej wartości			-433	613	46	60	286	286
5. Wierzytelności netto (+) lub zadłużenie netto (-)	13 396	1 706	-105	-42 510	21 732	5 781	-13 396	0

(Specification: 1.Saving, gross, 2.Current external balance, 3.Capital transfers : capital taxes, - investment grants, - other capital transfers, 4.Gross capital formation: -gross fixed capital formation (of which: -tangible fixed assets, -intangible fixed assets), -changes in inventories, -acquisitions less disposals of valuables, 5.Net lending (+) or net borrowing (-)).

CZĘŚĆ III

TABLICE RACHUNKÓW WEDŁUG PODSEKTORÓW INSTYTUCJONALNYCH

2000

**SEKTOR
PRZEDSIĘBIORSTW
WEDŁUG PODSEKTORÓW**

Tabl. 60 RACHUNEK PRODUKCJI (C1) 2000 (w mln PLN w cenach bieżących)Production account (C1) 2000 (in 10⁶ PLN, at current prices)**PRZYCHODY****RESOURCES**

TRANSAKCJE Transactions & balancing items	OGÓŁEM SEKTOR PRZEDSIĘBIORSTW Total sector of non- financial corporations	PODSEKTOR	SUB-SECTOR	
		przedsiębiorstw publicznych public corporations	przedsiębiorstw prywatnych krajowych national private corporations	przedsiębiorstw zagranicznych foreign corporations
1. Produkcja globalna	868 720	215 843	510 045	142 832
2. Zużycie pośrednie				
3. Podatki od produktów minus dotacje do produktów				
- cła i inne opłaty importowe				
- VAT do zapłacenia				
- pozostałe podatki od produktów				
- dotacje do produktów				

ROZCHODY**USES**

TRANSAKCJE Transactions & balancing items	OGÓŁEM SEKTOR PRZEDSIĘBIORSTW Total sector of non- financial corporations	PODSEKTOR	SUB-SECTOR	
		przedsiębiorstw publicznych public corporations	przedsiębiorstw prywatnych krajowych national private corporations	przedsiębiorstw zagranicznych foreign corporations
1. Produkcja globalna				
2. Zużycie pośrednie	572 539	132 791	338 547	101 201
3. Podatki od produktów minus dotacje do produktów				
- cła i inne opłaty importowe				
- VAT do zapłacenia				
- pozostałe podatki od produktów				
- dotacje do produktów				
4. Wartość dodana brutto	296 181	83 052	171 498	41 631
5. Produkt krajowy brutto*	296 181	83 052	171 498	41 631

* Produkt krajowy brutto jest równy sumie wartości dodanej poszczególnych sektorów instytucjonalnych, ceł i innych opłat importowych oraz podatku od towarów i usług (VAT)

Gross domestic product is equal to the value added of insitutional sectors, custom dutie and taxes on imports and VAT.

(Specification: 1. Gross output, 2. Intermediate consumption, - of which: financial intermediation services indirectly measured, 3. Taxes on products less subsidies on products: - taxes and duties on imports, - payable value added tax (VAT), - other taxes on products, - subsidies on products. 4.Value added, gross, 5. Gross domestic product).

Tabl. 61 RACHUNEK TWORZENIA DOCHODÓW (C2) 2000 (w mln PLN w cenach bieżących)

Generation of income account (C2) 2000 (in 10⁶ PLN, at current prices)

PRZYCHODY RESOURCES

TRANSAKCJE Transactions & balancing items	OGÓŁEM SEKTOR PRZEDSIĘBIORSTW Total sector of non- financial corporations	PODSEKTOR SUB-SECTOR		
		przedsiębiorstw publicznych public corporations	przedsiębiorstw prywatnych krajowych national private corporations	przedsiębiorstw zagranicznych foreign corporations
1. Produkt krajowy brutto	296 181	83 052	171 498	41 631
2. Wynagrodzenia i inne koszty związane z zatrudnieniem				
3. Składki na ubezpieczenia społeczne płacone przez pracodawców				
- składki faktyczne na ubezpieczenia społeczne				
- składki przypisane umownie na ubezpieczenia społeczne				
4. Podatki minus dotacje związane z produkcją i importem				
a) podatki od produktów minus dotacje do produktów				
- cła i inne opłaty importowe				
- podatki od towarów i usług (VAT)				
- pozostałe podatki od produktów				
- dotacje do produktów				
b) podatki od producentów minus dotacje dla producentów				
- podatki od producentów				
- dotacje dla producentów				

(Specification: 1. Gross domestic product, 2. Wages and salaries, 3. Employers' social contributions - actual social contributions; - imputed social contributions, 4. Taxes less subsidies on production and imports: a) taxes on products less subsidies on products: - taxes and duties on imports, - value added taxes (VAT), - other taxes on products, - subsidies on products; b) other taxes on production less other subsidies on production; - other taxes on production, - other subsidies on production).

Tabl. 61 RACHUNEK TWORZENIA DOCHODÓW (C2) 2000 (w mln PLN w cenach bieżących) (dok.)

Generation of income account (C2) 2000 (in 10⁶ PLN, at current prices) (cont.)

ROZCHODY

USES

TRANSAKCJE Transactions & balancing items	OGÓŁEM SEKTOR PRZEDSIĘBIORSTW Total sector of non- financial corporations	PODSEKTOR SUB-SECTOR		
		przedsiębiorstw publicznych public corporations	przedsiębiorstw prywatnych krajowych national private corporations	przedsiębiorstw zagranicznych foreign corporations
1. Produkt krajowy brutto				
2. Wynagrodzenia i inne koszty związane z zatrudnieniem	155 978	48 667	86 745	20 566
3. Składki na ubezpieczenia społeczne płacone przez pracodawców				
- składki faktyczne na ubezpieczenia społeczne	25 588	8 109	14 363	3 116
- składki przypisane umownie na ubezpieczenia społeczne				
4. Podatki minus dotacje związane z produkcją i importem				
a) podatki od produktów minus dotacje do produktów				
- cła i inne opłaty importowe				
- podatki od towarów i usług (VAT)				
- pozostałe podatki od produktów				
- dotacje do produktów				
b) podatki od producentów minus dotacje dla producentów	5 815	2 216	2 740	859
- podatki od producentów	6 897	2 974	3 008	915
- dotacje dla producentów	-1 082	-758	-268	-56
5. Nadwyżka operacyjna brutto	108 800	24 060	67 650	17 090
6. Dochód mieszany				

(Specification: 1. Gross domestic product, 2. Wages and salaries, 3. Employers' social contributions - actual social contributions; - imputed social contributions, 4. Taxes less subsidies on production and imports: a) taxes on products less subsidies on products: - taxes and duties on imports, - value added taxes (VAT), - other taxes on products, - subsidies on products; b) other taxes on production less other subsidies on production, - other taxes on production, - other subsidies on production).

Tabl. 62 RACHUNEK PODZIAŁU PIERWOTNEGO DOCHODÓW (C3) 2000 (w mln PLN w cenach bieżących)

Allocation of primary income account (C3) 2000 (in 10⁶ PLN, at current prices)

PRZYCHODY RESOURCES

TRANSAKCJE Transactions & balancing items	OGÓŁEM SEKTOR PRZEDSIĘBIORSTW Total sector of non- financial corporations	SUB-SECTOR		
		przedsiębiorstw publicznych public corporations	przedsiębiorstw prywatnych krajowych national private corporations	przedsiębiorstw z zagranicy foreign corporations
1. Nadwyżka operacyjna brutto	108 800	24 060	67 650	17 090
2. Wynagrodzenia i inne koszty związane z zatrudnieniem				
3. Składki na ubezpieczenia społeczne płacone przez pracodawców				
4. Podatki minus dotacje związane z produkcją i importem				
a) podatki od produktów minus dotacje do produktów				
- podatki od produktów				
- dotacje do produktów				
b) podatki od producentów minus dotacje dla producentów				
- podatki od producentów				
- dotacje dla producentów				
5. Dochody z tytułu własności				
a) odsetki	12 462	4 486	5 857	2 119
b) dochód podzielony przedsiębiorstw				
- dywidendy	88		88	
- dochody właścicieli przedsiębiorstw prywatnych				
c) reinwestowane zyski	-32		-32	
d) dochody przypisane posiadaczom polis ubezpiecz.	444		444	
e) renty gruntowe/czynszowe				

(Specification: 1. Operating surplus gross, 2. Wages and salaries, 3. Employers' social contributions, 4. Taxes less subsidies on production and imports: a) taxes on products less subsidies on products: - taxes on products, - subsidies on products, b) other taxes on production less other subsidies on production: - other taxes on production, - other subsidies on production, 5. Property income, a) interest, b) distributed income of corporations: - dividends, - withdrawals from income of quasi-corporations, c) reinvested earnings on direct foreign investment, d) property income attributed to insurance policy holders, e) rents).

Tabl. 62 RACHUNEK PODZIAŁU PIERWOTNEGO DOCHODÓW (C3) 2000 (w mln PLN w cenach bieżących) (dok.)Allocation of primary income account (C3) 2000 (in 10⁶ PLN, at current prices) (cont.)**ROZCHODY****USES**

TRANSAKCJE Transactions & balancing items	OGÓŁEM SEKTOR PRZEDSIĘBIORSTW Total sector of non- financial corporations	PODSEKTOR SUB-SECTOR		
		przedsiębiorstw publicznych public corporations	przedsiębiorstw prywatnych krajowych national private corporations	przedsiębiorstw zagranicznych foreign corporations
1. Nadwyżka operacyjna brutto				
2. Wynagrodzenia i inne koszty związane z zatrudnieniem				
3. Składki na ubezpieczenia społeczne płacone przez pracodawców				
4. Podatki minus dotacje związane z produkcją i importem				
a) podatki od produktów minus dotacje do produktów				
- podatki od produktów				
- dotacje do produktów				
b) podatki od producentów minus dotacje dla producentów				
- podatki od producentów				
- dotacje dla producentów				
5. Dochody z tytułu własności				
a) odsetki	17 508	6 777	7 241	3 490
b) dochód podzielony przedsiębiorstw				
- dywidendy	4 916	831	3 961	124
- dochody właścicieli przedsiębiorstw prywatnych	19 697		19 697	
c) reinwestowane zyski	-1 182		-1 182	
d) dochody przypisane posiadaczom polis ubezpiecz.				
e) renty gruntowe/czynszowe	873	88	698	87
6. Dochody pierwotne brutto/ DNB	79 950	20 850	43 592	15 508

(Specification: 1. Operating surplus gross, 2. Wages and salaries, 3. Employers' social contributions, 4. Taxes less subsidies on production and imports: a) taxes on products less subsidies on products:

- taxes on products, - subsidies on products, b) other taxes on production less other subsidies on production: - other taxes on production, - other subsidies on production, 5. Property income,

a) interest, b) distributed income of corporations: - dividends, - withdrawals from income of quasi-corporations, c) reinvested earnings on direct foreign investment, d) property income attributed to

insurance policy holders, e) rents, 6. Primary income, gross/GNI).

Tabl. 63 RACHUNEK PODZIAŁU WTÓRNEGO DOCHODÓW (C4) 2000 (w mln PLN w cenach bieżących)Secondary distribution of income account (C4) 2000 (in 10⁶ PLN, at current prices)**PRZYCHODY RESOURCES**

TRANSAKCJE Transactions & balancing items	OGÓŁEM SEKTOR PRZEDSIĘBIORSTW Total sector of non- financial corporations	PODSEKTOR SUB-SECTOR		
		przedsiębiorstw publicznych public corporations	przedsiębiorstw prywatnych krajowych national private corporations	przedsiębiorstw zagranicznych foreign corporations
1. Dochody pierwotne brutto/ DNB	79 950	20 850	43 592	15 508
2. Podatki od dochodów i majątku				
a) podatek dochodowy				
b) pozostałe podatki				
- podatki od gospodarstw rolnych				
- podatki i opłaty płacone przez gosp.domowe				
3. Składki na ubezpieczenia społeczne				
- składki faktyczne na ubezp.społ. płacone przez pracodawców				
- składki na ubezp.społeczne płacone przez pracowników				
- składki na ubezp.społeczne płacone przez właścicieli firm i osoby wolnych zawodów				
- składki przypisane umownie na ubezp.społeczne				
4. Świadczenia społeczne inne niż transfery socjalne w naturze				
- świadczenia z ubezpieczeń społecznych pieniężne				
- świadczenia z pomocy społecznej pieniężne				
5. Inne transfery bieżące				
- składki ubezpieczeniowe netto				
- wypłacone odszkodowania	2 700	728	1 606	366
- bieżąca współpraca międzynarodowa				
- różne transfery bieżące, z tego:				
- dotacje i darowizny na rzecz inst.niekomercyjnych				
- transfery bieżące pomiędzy gospodarstwami dom.				
- opłaty administracyjne	148	7	126	15
- czwarta część środków własnych na bazie DNB, rabat bryt.				
- rozliczenia z przedsiębior., bankami i z gosp.dom.				

(Specification: 1.Primary income, gross/GNI, 2.Current taxes on income, wealth,etc.: a) taxes on income, b) other current taxes: - taxes on farms, - taxes and dues paid by households, 3.Social contributions: - employers' actual social contributions, -employees' social contributions, - social contributions by self-and non-employed persons, - imputed social contributions, 4.Social benefits other than social transfers in kind: - social security benefits in cash, - social assistance benefits, 5. Other current transfers: - net non-life insurance premiums, - non-life insurance claims, -current transfers within general government, - current international cooperation, - other current transfers, of which: -subsidies and donations to the non-profit institutions, -current transfers between households, -administrative dues, - GNI based fourth own resource, UK rebate, - operating with non-financial corporations, banks and households).

Tabl. 63 RACHUNEK PODZIAŁU WTÓRNEGO DOCHODÓW (C4) 2000 (w mln PLN w cenach bieżących) (dok.)

Secondary distribution of income account (C4) 2000 (in 10⁶ PLN, at current prices) (cont.)

ROZCHODY

USES

TRANSAKCJE Transactions & balancing items	OGÓŁEM SEKTOR PRZEDSIĘBIORSTW Total sector of non- financial corporations	PODSEKTOR SUB-SECTOR		
		przedsiębiorstw publicznych public corporations	przedsiębiorstw prywatnych krajowych national private corporations	przedsiębiorstw zagranicznych foreign corporations
1. Dochody pierwotne brutto				
2. Podatki od dochodów i majątku				
a) podatek dochodowy	14 767	3 691	8 270	2 806
b) pozostałe podatki				
- podatki od gospodarstw rolnych				
- podatki i opłaty płacone przez gosp.domowe				
3. Składki na ubezpieczenia społeczne				
- składki faktyczne na ubezp.spół. płacone przez pracodawców				
- składki na ubezp.społeczne płacone przez pracowników				
- składki na ubezp.społeczne płacone przez właścicieli firm i osoby wolnych zawodów				
- składki przypisane umownie na ubezp.społeczne				
4. Świadczenia społeczne inne niż transfery socjalne w naturze				
- świadczenia z ubezpieczeń społecznych pieniężne				
- świadczenia z pomocy społecznej pieniężne				
5. Inne transfery bieżące				
- składki ubezpieczeniowe netto	1 823	488	1 090	245
- wypłacone odszkodowania				
- bieżąca współpraca międzynarodowa				
- różne transfery bieżące, z tego:				
- dotacje i darowizny na rzecz inst.niekomercyjnych	242	36	182	24
- transfery bieżące pomiędzy gospodarstwami dom.				
- opłaty administracyjne	75	8	52	15
- czwarta część środków własnych na bazie DNB, rabat bryt.				
- rozliczenia z przedsiębior., bankami i z gosp.dom.	1 205		1 205	
6. Dochody do dyspozycji brutto	64 686	17 362	34 525	12 799

(Specification: 1.Primary income, gross/GNI, 2.Current taxes on income, wealth,etc.: a) taxes on income, b) other current taxes: - taxes on farms, - taxes and dues paid by households, 3.Social contributions: - employers' actual social contributions, - employees' social contributions, - social contributions by self-and non-employed persons, - imputed social contributions, 4.Social benefits other than social transfers in kind: - social security benefits in cash, - social assistance benefits, 5. Other current transfers: - net non-life insurance premiums, - non-life insurance claims, - current transfers within general government, - current international cooperation, - other current transfers, of which: -subsidies and donations to the non-profit institutions, -current transfers between households, -administrative dues, - GNI based fourth own resource, UK rebate, - operating with non-financial corporations, banks and households). 6. Disposable income, gross).

Tabl. 64 RACHUNEK WYKORZYSTANIA DOCHODÓW DO DYSPOZYCJI (C5) 2000 (w mln PLN w cenach bieżących)

Use of disposable income account (C5) 2000 (in 10⁶ PLN, at current prices)

PRZYCHODY

RESOURCES

TRANSAKCJE Transactions & balancing items	OGÓŁEM SEKTOR PRZEDSIĘBIORSTW Total sector of non- financial corporations	PODSEKTOR SUB-SECTOR		
		przedsiębiorstw publicznych public corporations	przedsiębiorstw prywatnych krajowych national private corporations	przedsiębiorstw zagranicznych foreign corporations
1. Dochody do dyspozycji brutto	64 686	17 362	34 525	12 799
2. Spożycie				
indywidualne				
ogólnospołeczne				
3. Korekta z tytułu zmiany udziałów netto gospodarstw domowych w rezerwach funduszy emerytalnych				

ROZCHODY

USES

TRANSAKCJE Transactions & balancing items	OGÓŁEM SEKTOR PRZEDSIĘBIORSTW Total sector of non- financial corporations	PODSEKTOR SUB-SECTOR		
		przedsiębiorstw publicznych public corporations	przedsiębiorstw prywatnych krajowych national private corporations	przedsiębiorstw zagranicznych foreign corporations
1. Dochody do dyspozycji brutto				
2. Spożycie				
indywidualne				
ogólnospołeczne				
3. Korekta z tytułu zmiany udziałów netto gospodarstw domowych w rezerwach funduszy emerytalnych				
4. Oszczędności brutto	64 686	17 362	34 525	12 799

(Specification: 1. Disposable income, gross, 2. Final consumption expenditure, - individual, - collective, 3. Adjustment for the change in net equity of households in pension funds reserves, 4. Saving, gross).

Tabl. 65 RACHUNEK WYKORZYSTANIA SKORYGOWANYCH DOCHODÓW DO DYSPOZYCJI (C5A) 2000 (w mln PLN w cenach bieżących)

Use of adjusted disposable income account (C5A) 2000 (in 10⁶ PLN, at current prices)

PRZYCHODY

RESOURCES

TRANSAKCJE Transactions & balancing items	OGÓŁEM SEKTOR PRZEDSIĘBIORSTW Total sector of non- financial corporations	SUB-SECTOR		
		podsektor publicznych public corporations	podsektor prywatnych krajowych national private corporations	podsektor zagranicznych foreign corporations
1. Dochody skorygowane do dyspozycji brutto	64 686	17 362	34 525	12 799
2. Spożycie skorygowane *				
indywidualne				
ogólnospołeczne				
3. Korekta z tytułu zmiany udziałów netto gospodarstw domowych w rezerwach funduszy emerytalnych				

ROZCHODY

USES

TRANSAKCJE Transactions & balancing items	OGÓŁEM SEKTOR PRZEDSIĘBIORSTW Total sector of non- financial corporations	SUB-SECTOR		
		podsektor publicznych public corporations	podsektor prywatnych krajowych national private corporations	podsektor zagranicznych foreign corporations
1. Dochody skorygowane do dyspozycji brutto				
2. Spożycie skorygowane *				
indywidualne				
ogólnospołeczne				
3. Korekta z tytułu zmiany udziałów netto gospodarstw domowych w rezerwach funduszy emerytalnych				
4. Oszczędności brutto	64 686	17 362	34 525	12 799

* Skorygowane według sektorów / adjusted by institutional sectors

(Specification: 1. Adjusted disposable income, gross, 2. Actual final consumption expenditure, - individual, - collective, 3. Adjustment for the change in net equity of households in pension funds reserves, 4. Saving, gross).

Tabl. 66 RACHUNEK KAPITAŁOWY (C6) 2000 (w mln PLN w cenach bieżących)

Capital account (C6) 2000 (in 10⁶ PLN, at current prices)

PRZYCHODY

RESOURCES

TRANSAKCJE Transactions & balancing items	OGÓŁEM SEKTOR PRZEDSIĘBIORSTW Total sector of non- financial corporations	PODSEKTOR SUB-SECTOR		
		przedsiębiorstw publicznych public corporations	przedsiębiorstw prywatnych krajowych national private corporations	przedsiębiorstw zagranicznych foreign corporations
1. Oszczędności brutto	64 686	17 362	34 525	12 799
2. Saldo obrotów bieżących z zagranicą				
3. Transfery kapitałowe	2 868	1 053	1 588	227
- podatki od kapitału				
- dotacje na inwestycje	599	599		
- inne transfery kapitałowe	2 269	454	1 588	227
4. Akumulacja				
- nakłady brutto na środki trwałe				
z tego:				
- rzeczowe środki trwałe				
- wartości niematerialne i prawne				
- przyrost rzeczowych środków obrotowych				
- przyrost aktywów o wyjątkowej wartości				

ROZCHODY

USES

TRANSAKCJE Transactions & balancing items	OGÓŁEM SEKTOR PRZEDSIĘBIORSTW Total sector of non- financial corporations	PODSEKTOR SUB-SECTOR		
		przedsiębiorstw publicznych public corporations	przedsiębiorstw prywatnych krajowych national private corporations	przedsiębiorstw zagranicznych foreign corporations
1. Oszczędności brutto				
2. Saldo obrotów bieżących z zagranicą				
3. Transfery kapitałowe	546	0	546	0
- podatki od kapitału				
- dotacje na inwestycje	0			
- inne transfery kapitałowe	546		546	
4. Akumulacja	120 134	30 938	60 758	28 359
- nakłady brutto na środki trwałe	113 129	30 071	56 868	26 190
z tego:				
- rzeczowe środki trwałe	107 996	29 181	53 656	25 159
- wartości niematerialne i prawne	5 133	890	3 212	1 031
- przyrost rzeczowych środków obrotowych	6 926	867	3 890	2 169
- przyrost aktywów o wyjątkowej wartości	79	.	.	.
5. Wierzytelności netto (+) lub zadłużenie netto (-)	-53 126	-12 523	-25 191	-15 333

(Specification: 1. Saving, gross, 2. Current external balance, 3. Capital transfers, 4. Gross capital formation, - gross fixed capital formation (of which: - tangible fixed assets, - intangible fixed assets), - changes in inventories, - acquisitions less disposals of valuables, 5. Net lending (+) or net borrowing (-))

**SEKTOR
INSTYTUCJI FINANSOWYCH I
UBEZPIECZENIOWYCH
WEDŁUG PODSEKTORÓW**

Tabl. 67 RACHUNEK PRODUKCJI (C1) 2000 (w mln PLN w cenach bieżących)

Production account (C1) 2000 (in 10⁶ PLN, at current prices)

PRZYCHODY RESOURCES

TRANSAKCJE Transactions & balancing items	OGÓŁEM SEKTOR INSTYTUCJI FINANSOWYCH I UBEZPIECZENIOWYCH Total sector of financial corporations	PODSEKTOR SUB-SECTOR				
		NBP Central Bank	pozostałych banków Other monetary institutions	pozostałych instytucji pośrednictwa finansowego Other financial intermediaries	pomocniczych instytucji pośrednictwa finansowego Financial auxiliaries	instytucji ubezpieczeniowych Insurance corporations
1. Produkcja globalna	54 366	1 027	28 886	10 851	4 373	9 229
2. Zużycie pośrednie						
3. Podatki od produktów minus dotacje do produktów						
- cła i inne opłaty importowe						
- VAT do zapłacenia						
- pozostałe podatki od produktów						
- dotacje do produktów						

(Specification: 1.Gross output, 2.Intermediate consumption, 3.Taxes on products less subsidies on products: - taxes and duties on imports, - payable value added tax (VAT),
- other taxes on products, - subsidies on products).

Tabl. 67 RACHUNEK PRODUKCJI (C1) 2000 (w mln PLN w cenach bieżących)(dok.)

Production account (C1) 2000 (in 10⁶ PLN, at current prices)(cont.)

ROZCHODY USES

TRANSAKCJE Transactions & balancing items	OGÓŁEM SEKTOR INSTYTUCJI FINANSOWYCH I UBEZPIECZENIOWYCH Total sector of financial corporations	PODSEKTOR		SUB-SECTOR		
		NBP Central Bank	pozostałych banków Other monetary institutions	pozostałych instytucji pośrednictwa finansowego Other financial intermediaries	pomocniczych instytucji pośrednictwa finansowego Financial auxiliaries	instytucji ubezpieczeniowych Insurance corporations
1. Produkcja globalna						
2. Zużycie pośrednie	21 791	384	7 867	4 471	3 097	5 972
3. Podatki od produktów minus dotacje do produktów						
- cła i inne opłaty importowe						
- VAT do zapłacenia						
- pozostałe podatki od produktów						
- dotacje do produktów						
4.Wartość dodana brutto	32 575	643	21 019	6 380	1 276	3 257

(Specification: 1.Gross output, 2.Intermediate consumption, 3.Taxes on products less subsidies on products: - taxes and duties on imports, - payable value added tax (VAT),

- other taxes on products, - subsidies on products, 4.Value added, gross).

Tabl. 68 RACHUNEK TWORZENIA DOCHODÓW (C2) 2000 (w mln PLN w cenach bieżących)

Generation of income account (C2) 2000 (in 10⁶ PLN, at current prices)

PRZYCHODY RESOURCES

TRANSAKCJE Transactions & balancing items	OGÓŁEM SEKTOR INSTYTUCJI FINANSOWYCH I UBEZPIECZENIOWYCH Total sector of financial corporations	PODSEKTOR SUB-SECTOR				
		NBP Central Bank	pozostałych banków Other monetary institutions	pozostałych instytucji pośrednictwa finansowego Other financial intermediaries	pomocniczych instytucji pośrednictwa finansowego Financial auxiliaries	instytucji ubezpieczeniowych Insurance corporations
1. Wartość dodana brutto	32 575	643	21 019	6 380	1 276	3 257
2. Wynagrodzenia i inne koszty związane z zatrudnieniem						
3. Składki na ubezpieczenia społeczne płacone przez pracodawców						
- składki faktyczne na ubezpieczenia społeczne						
- składki przypisane umownie na ubezpieczenia społeczne						
4. Podatki minus dotacje związane z produkcją i importem						
a) podatki od produktów minus dotacje do produktów						
- cła i inne opłaty importowe						
- podatki od towarów i usług (VAT)						
- pozostałe podatki od produktów						
- dotacje do produktów						
b) podatki od producentów minus dotacje dla producentów						
- podatki od producentów						
- dotacje dla producentów						

(Specification: 1. Value added, gross, 2. Wages and salaries, 3. Employers' social contributions: - actual social contributions, - imputed social contributions, 4. Taxes less subsidies on production and imports: a) taxes on products less subsidies on products: - taxes and duties on imports, - value added taxes (VAT), - other taxes on products, - subsidies on products, b) other taxes on production less other subsidies on production: - other taxes on production, - other subsidies on production).

Tabl. 68 RACHUNEK TWORZENIA DOCHODÓW (C2) 2000 (w mln PLN w cenach bieżących)(dok.)

Generation of income account (C2) 2000 (in 10⁶ PLN, at current prices) (cont.)

ROZCHODY

USES

TRANSAKCJE Transactions & balancing items	OGÓŁEM SEKTOR INSTYTUCJI FINANSOWYCH I UBEZPIECZENIOWYCH Total sector of financial corporations	PODSEKTOR SUB-SECTOR				
		NBP Central Bank	pozostałych banków Other monetary institutions	pozostałych instytucji pośrednictwa finansowego Other financial intermediaries	pomocniczych instytucji pośrednictwa finansowego Financial auxiliaries	instytucji ubezpieczeniowych Insurance corporations
1. Wartość dodana brutto						
2. Wynagrodzenia i inne koszty związane z zatrudnieniem	10 940	329	7 481	859	742	1 529
3. Składki na ubezpieczenia społeczne płacone przez pracodawców						
- składki faktyczne na ubezpiec. społeczne	1 528	47	1 058	96	97	230
- składki przypisane umownie na ubezpiec. społeczne						
4. Podatki minus dotacje związane z produkcją i importem						
a) podatki od produktów minus dotacje do produktów						
- cła i inne opłaty importowe						
- podatki od towarów i usług (VAT)						
- pozostałe podatki od produktów						
- dotacje do produktów						
b) podatki od producentów minus dotacje dla producentów	617	177	407	-5	37	1
- podatki od producentów	689	177	407	67	37	1
- dotacje dla producentów	-72			-72		
5. Nadwyżka operacyjna brutto	19 490	90	12 073	5 430	400	1 497

(Specification: 1. Value added, gross, 2. Wages and salaries, 3. Employers' social contributions: - actual social contributions, - imputed social contributions, 4. Taxes less subsidies on production and imports: a) taxes on products less subsidies on products: - taxes and duties on imports, - value added taxes (VAT), - other taxes on products, - subsidies on products, b) other taxes on production less other subsidies on production: - other taxes on production, - other subsidies on production, 5. Operating surplus, gross).

Tabl. 69 RACHUNEK PODZIAŁU PIERWOTNEGO DOCHODÓW (C3) 2000 (w mln PLN w cenach bieżących)

Allocation of primary income account (C3) 2000 (in 1⁶ PLN, at current prices)

PRZYCHODY

RESOURCES

TRANSAKCJE Transactions & balancing items	OGÓŁEM SEKTOR INSTYTUCJI FINANSOWYCH I UBEZPIECZENIOWYCH Total sector of financial corporations	PODSEKTOR SUB-SECTOR				
		NBP Central Bank	pozostałych banków Other monetary institutions	pozostałych instytucji pośrednictwa finansowego Other financial intermediaries	pomocniczych instytucji pośrednictwa finansowego Financial auxiliaries	instytucji ubezpieczeniowych Insurance corporations
1. Nadwyżka operacyjna brutto	19 490	90	12 073	5 430	400	1 497
2. Wynagrodzenia i inne koszty związane z zatrudnieniem						
3. Składki na ubezpieczenia społeczne płacone przez pracodawców						
4. Podatki minus dotacje związane z produkcją i importem						
a) podatki od produktów minus dotacje do produktów						
- podatki od produktów						
- dotacje od produktów						
b) podatki od producentów minus dotacje dla producentów						
- podatki od producentów						
- dotacje dla producentów						
5. Dochody z tytułu własności						
a) odsetki	43 898	9 462	30 863	413	339	2 821
b) dochód podzielony przedsiębiorstw						
- dywidendy	334	15	69	35	83	132
- dochody właścicieli przedsiębiorstw prywatnych						
c) reinwestowane zyski	-20		-14	-6		0
d) dochody przypisane posiadaczom polis ubezpieczeniowych	44	2	29	7	6	
e) renty gruntowe/czynszowe						

(Specification: 1. Operating surplus gross, 2. Wages and salaries, 3. Employers' social contributions, 4. Taxes less subsidies on production and imports: a) taxes on products less subsidies on products:

- taxes on products, - subsidies on products, b) other taxes on production less other subsidies on production: - other taxes on production, - other subsidies on production, 5. Property income,

a) interest, b) distributed income of corporations: - dividends, - withdrawals from income of quasi-corporations, c) reinvested earnings on direct foreign investment, d) property income attributed to

insurance policy holders, e) rents).

Tabl. 69 RACHUNEK PODZIAŁU PIERWOTNEGO DOCHODÓW (C3) 2000 (w mln PLN w cenach bieżących)(dok.)

Allocation of primary income account (C3) 2000 (in 10⁶ PLN, at current prices) (cont.)

ROZCHODY USES

TRANSAKCJE Transactions & balancing items	OGÓŁEM SEKTOR INSTYTUCJI FINANSOWYCH I UBEZPIECZENIOWYCH Total sector of financial corporations	PODSEKTOR		SUB-SECTOR		
		NBP Central Bank	pozostałych banków Other monetary institutions	pozostałych instytucji pośrednictwa finansowego Other financial intermediaries	pomocniczych instytucji pośrednictwa finansowego Financial auxiliaries	instytucji ubezpieczeniowych Insurance corporations
1. Nadwyżka operacyjna brutto						
2. Wynagrodzenia i inne koszty związane z zatrudnieniem						
3. Składki na ubezpieczenia społeczne płacone przez pracodawców						
4. Podatki minus dotacje związane z produkcją i importem						
a) podatki od produktów minus dotacje do produktów						
- podatki od produktów						
- dotacje od produktów						
b) podatki od producentów minus dotacje dla producentów						
- podatki od producentów						
- dotacje dla producentów						
5. Dochody z tytułu własności						
a) odsetki	45 424	5 338	37 785	782	484	1 035
b) dochód podzielony przedsiębiorstw						
- dywidendy	2 434	1 564	597	91	71	111
- dochody właścicieli przedsiębiorstw prywatnych						
c) reinwestowane zyski	-557		-486	-33		-38
d) dochody przypisane posiadaczom polis ubezp.	3 224					3 224
e) renty gruntowe/czynszowe						
6. Dochody pierwotne brutto	13 221	2 667	5 124	5 039	273	118

(Specification: 1. Operating surplus gross, 2. Wages and salaries, 3. Employers' social contributions, 4. Taxes less subsidies on production and imports: a) taxes on products less subsidies on products:

- taxes on products, - subsidies on products, b) other taxes on production less subsidies on production: - other taxes on production, - other subsidies on production, 5. Property income,

a) interest, b) distributed income of corporations: - dividends, - withdrawals from income of quasi-corporations, c) reinvested earnings on direct foreign investment, d) property income attributed to

insurance policy holders, e) rents, 6. Primary income, gross/GNI).

Tabl. 70 RACHUNEK PODZIAŁU WTÓRNEGO DOCHODÓW (C4) 2000 (w mln PLN w cenach bieżących)

Secondary distribution of income account (C4) 2000 (in 10⁶ PLN, at current prices)

PRZYCHODY RESOURCES

TRANSAKcje Transactions & balancing items	OGÓŁEM SEKTOR INSTYTUCJI FINANSOWYCH I UBEZPIECZENIOWYCH Total sector of financial corporations	PODSEKTOR SUB-SECTOR				
		NBP Central Bank	pozostałych banków Other monetary institutions	pozostałych instytucji pośrednictwa finansowego Other financial intermediaries	pomocniczych instytucji pośrednictwa finansowego Financial auxiliaries	instytucji ubezpieczeniowych Insurance corporations
1. Dochody pierwotne brutto/ DNB	13 221	2 667	5 124	5 039	273	118
2. Podatki od dochodów i majątku						
a) podatek dochodowy						
b) pozostałe podatki						
- podatek od gospodarstw rolnych						
- podatki i opłaty płacone przez gosp.domowe						
3. Składki na ubezpieczenia społeczne						
- składki faktyczne na ubez. społ. płacone przez pracodawców						
- składki na ubez. społeczne płacone przez pracowników	10 515					10 515
- składki na ubezpieczenia społ. płacone przez właścicieli firm i osoby wolnych zawodów	180					180
- składki przypisane umownie na ubez. społeczne						
4. Świadczenia społeczne inne niż transfery socjalne w naturze						
- świadczenia z ubezpieczeń społecznych pieniężne						
- świadczenia z pomocy społecznej pieniężne						
5. Inne transfery bieżące						
- składki ubezpieczeniowe netto	10 104					10 104
- wypłacone odszkodowania	154		99	30	25	
- bieżąca współpraca międzynarodowa						
- różne transfery bieżące, z tego:						
- dotacje i darowizny na rzecz inst.niekomercyjnych						
- transfery bieżące pomiędzy gospodarstwami dom.						
- opłaty administracyjne						
- czwarta część środków własnych na bazie DNB, rabat bryt.						
- rozliczenia z bankami, przedsiębior. i gosp. domowymi						

(Specification: 1. Primary income, gross/GNI, 2. Current taxes on income, wealth, etc.: a) taxes on income, b) other current taxes: - taxes on farms, - taxes and dues paid by households, 3. Social contributions:

- employers' actual social contributions, - employees' social contributions, - social contributions by self-and non-employed persons, - imputed social contributions, 4. Social benefits other than social transfers

in kind: - social security benefits in cash, - social assistance benefits, 5. Other current transfers: - net non-life insurance premiums, - non-life insurance claims, -current transfers within general government,

- current international cooperation, -other current transfers, of which: - subsidies and donations to the non-profit institutions, - current transfers between households, - administrative dues,

- GNI based fourth own resource, UK rebate, - operating with non-financial corporations, banks and households).

Tabl. 70 RACHUNEK PODZIAŁU WTÓRNEGO DOCHODÓW (C4) 2000 (w mln PLN w cenach bieżących)(dok.)

Secondary distribution of income account (C4) 2000 (in 10⁶ PLN, at current prices) (cont.)

ROZCHODY TRANSAKcje	USES	OGÓŁEM SEKTOR INSTYTUCJI FINANSOWYCH I UBEZPIECZENIOWYCH	PODSEKTOR SUB-SECTOR				
			NBP	pozostałych banków	pozostałych instytucji pośrednictwa finansowego	pomocniczych instytucji pośrednictwa finansowego	instytucji ubezpieczeniowych
Transactions & balancing items		Total sector of financial corporations	Central Bank	Other monetary institutions	Other financial intermediaries	Financial auxiliaries	Insurance corporations
1. Dochody pierwotne brutto/ DNB							
2. Podatki od dochodów i majątku							
a) podatek dochodowy		3 128		2 035	223	173	697
b) pozostałe podatki							
- podatek od gospodarstw rolnych							
- podatki i opłaty płacone przez gosp.domowe							
3. Składki na ubezpieczenia społeczne							
- składki faktyczne na ubezp. społ. Płacone przez pracodawców							
- składki na ubezpieczenia społ. płacone przez pracowników							
- składki na ubezpieczenia społ. płacone przez właścicieli firm i osoby wolnych zawodów							
- składki przypisane umownie na ubezp. społeczne							
4. Świadczenia społeczne inne niż transfery socjalne w naturze							
- świadczenia z ubezpieczeń społecznych							
- świadczenia z pomocy społecznej pieniężne							
5. Inne transfery bieżące							
- składki ubezpieczeniowe netto		162	8	105	27	22	
- wypłacone odszkodowania		10 104					10 104
- bieżąca współpr. międzynarodowa							
- różne transfery bieżące, z tego:							
- dotacje i darowizny na rzecz inst.niekomercyjnych		130		46	18	14	52
- transfery bieżące pomiędzy gospodarstwami dom.							
- opłaty administracyjne							
- czwarta część środków własnych na bazie DNB, rabat bryt.							
- rozliczenia z bankami, przedsiębior. i gosp. domowymi							
6. Dochody do dyspozycji brutto		20 650	2 659	3 037	4 801	89	10 064

(Specification: 1. Primary income, gross/GNI, 2. Current taxes on income, wealth, etc.: a) taxes on income, b) other current taxes: - taxes on farms, - taxes and dues paid by households, 3. Social contributions:

- employers' actual social contributions, - employees' social contributions, - social contributions by self-and non-employed persons, - imputed social contributions, 4. Social benefits other than social transfers

in kind: - social security benefits in cash, - social assistance benefits, 5. Other current transfers: - net non-life insurance premiums, - non-life insurance claims, -current transfers within general government,

- current international cooperation, -other current transfers, of which: - subsidies and donations to the non-profit institutions, - current transfers between households, - administrative dues,

- GNI based fourth own resource, UK rebate, - operating with non-financial corporations, banks and households, 6. Disposable income, gross).

Tabl. 71 RACHUNEK WYKORZYSTANIA DOCHODÓW DO DYSPOZYCJI (C5) 2000 (w mln PLN w cenach bieżących)

Use of disposable income account (C5) 2000 (in 10⁶ PLN, at current prices)

PRZYCHODY RESOURCES

TRANSAKCJE Transactions & balancing items	OGÓŁEM SEKTOR INSTYTUCJI FINANSOWYCH I UBEZPIECZENIOWYCH Total sector of financial corporations	PODSEKTOR SUB-SECTOR				
		NBP Central Bank	pozostałych banków Other monetary institutions	pozostałych instytucji pośrednictwa finansowego Other financial intermediaries	pomocniczych instytucji pośrednictwa finansowego Financial auxiliaries	instytucji ubezpieczeniowych Insurance corporations
1. Dochody do dyspozycji brutto	20 650	2 659	3 037	4 801	89	10 064
2. Spożycie indywidualne ogólnospołeczne						
3. Korekta z tytułu zmiany udziałów netto gospodarstw domowych w rezerwach funduszy emerytalnych						

ROZCHODY USES

TRANSAKCJE Transactions & balancing items	OGÓŁEM SEKTOR INSTYTUCJI FINANSOWYCH I UBEZPIECZENIOWYCH Total sector of financial corporations	PODSEKTOR SUB-SECTOR				
		NBP Central Bank	pozostałych banków Other monetary institutions	pozostałych instytucji pośrednictwa finansowego Other financial intermediaries	pomocniczych instytucji pośrednictwa finansowego Financial auxiliaries	instytucji ubezpieczeniowych Insurance corporations
1. Dochody do dyspozycji brutto						
2. Spożycie indywidualne ogólnospołeczne						
3. Korekta z tytułu zmiany udziałów netto gospodarstw domowych w rezerwach funduszy emerytalnych	636					636
4. Oszczędności brutto	20 014	2 659	3 037	4 801	89	9 428

(Specification: 1. Disposable income, gross, 2. Final consumption expenditure: - individual, - collective, 3. Adjustment for the change in net equity of households in pension funds reserves,

4. Saving, gross).

Tabl. 72 RACHUNEK WYKORZYSTANIA SKORYGOWANYCH DOCHODÓW DO DYSPOZYCJI (C5A) 2000 (w mln PLN w cenach bieżących)

Use of adjusted disposable income account (C5A) 2000 (in 10⁶ PLN, at current prices)

PRZYCHODY

RESOURCES

TRANSAKCJE Transactions & balancing items	OGÓŁEM SEKTOR INSTYTUCJI FINANSOWYCH I UBEZPIECZENIOWYCH Total sector of financial corporations	PODSEKTOR SUB-SECTOR				
		NBP Central Bank	pozostałych banków Other monetary institutions	pozostałych instytucji pośrednictwa finansowego Other financial intermediaries	pomocniczych instytucji pośrednictwa finansowego Financial auxiliaries	instytucji ubezpieczeniowych Insurance corporations
1. Dochody skorygowane do dyspozycji brutto	20 650	2 659	3 037	4 801	89	10 064
2. Spożycie skorygowane*						
indywidualne						
ogólnospołeczne						
3. Korekta z tytułu zmiany udziałów netto gospodarstw domowych w rezerwach funduszy emerytalnych						

ROZCHODY

USES

TRANSAKCJE Transactions & balancing items	OGÓŁEM SEKTOR INSTYTUCJI FINANSOWYCH I UBEZPIECZENIOWYCH Total sector of financial corporations	PODSEKTOR SUB-SECTOR				
		NBP Central Bank	pozostałych banków Other monetary institutions	pozostałych instytucji pośrednictwa finansowego Other financial intermediaries	pomocniczych instytucji pośrednictwa finansowego Financial auxiliaries	instytucji ubezpieczeniowych Insurance corporations
1. Dochody skorygowane do dyspozycji brutto						
2. Spożycie skorygowane*						
indywidualne						
ogólnospołeczne						
3. Korekta z tytułu zmiany udziałów netto gospodarstw domowych w rezerwach funduszy emerytalnych	636					636
4. Oszczędności brutto	20 014	2 659	3 037	4 801	89	9 428

* Skorygowane według sektorów / adjusted by institutional sectors

(Specification: 1. Adjusted disposable income, gross, 2. Actual final consumption expenditure; - individual, - collective, 3. Adjustment for the change in net equity of households in pension funds reserves, 4. Saving gross).

4. Saving gross).

Tabl. 73 RACHUNEK KAPITAŁOWY (C6) 2000 (w mln PLN w cenach bieżących)

Capital account (C6) 2000 (in 10⁶ PLN, at current prices)

PRZYCHODY

RESOURCES

TRANSAKCJE Transactions & balancing items	OGÓŁEM SEKTOR INSTYTUCJI FINANSOWYCH I UBEZPIECZENIOWYCH Total sector of financial corporations	PODSEKTOR		SUB-SECTOR		
		NBP Central Bank	pozostałych banków Other monetary institutions	pozostałych instytucji pośrednictwa finansowego Other financial intermediaries	pomocniczych instytucji pośrednictwa finansowego Financial auxiliaries	instytucji ubezpieczeniowych Insurance corporations
1. Oszczędności brutto	20 014	2 659	3 037	4 801	89	9 428
2. Saldo obrotów bieżących z zagranicą						
3. Transfery kapitałowe	85	3	56	6	5	15
- podatki od kapitału						
- dotacje na inwestycje						
- inne transfery kapitałowe	85	3	56	6	5	15
4. Akumulacja						
- nakłady brutto na środki trwałe						
z tego:						
- rzeczowe środki trwałe						
- wartości niematerialne i prawne						
- przyrost rzeczowych środków obrotowych						
- przyrost aktywów o wyjątkowej wartości						

ROZCHODY

USES

TRANSAKCJE Transactions & balancing items	OGÓŁEM SEKTOR INSTYTUCJI FINANSOWYCH I UBEZPIECZENIOWYCH Total sector of financial corporations	PODSEKTOR		SUB-SECTOR		
		NBP Central Bank	pozostałych banków Other monetary institutions	pozostałych instytucji pośrednictwa finansowego Other financial intermediaries	pomocniczych instytucji pośrednictwa finansowego Financial auxiliaries	instytucji ubezpieczeniowych Insurance corporations
1. Oszczędności brutto						
2. Saldo obrotów bieżących z zagranicą						
3. Transfery kapitałowe	152	0,0	152,0	0,0	0,0	0,0
- podatki od kapitału						
- dotacje na inwestycje						
- inne transfery kapitałowe	152		152			
4. Akumulacja	9 749	144	4 270	4 023	675	619
- nakłady brutto na środki trwałe	9 731	144	4 270	4 023	675	619
z tego:						
- rzeczowe środki trwałe	8 571	132	3 633	3 802	598	406
- wartości niematerialne i prawne	1 160	13	637	220	77	213
- przyrost rzeczowych środków obrotowych						
- przyrost aktywów o wyjątkowej wartości	18					
5. Wierzytelności netto (+) lub zadłużenie netto (-)	10 198	2 518	-1 329	784	-581	8 824

(Specification: 1. Saving, gross, 2. Current external balance, 3. Capital transfers: - capital taxes, - investment grants, - other capital transfers, 4. Gross capital formation: - gross fixed capital formation

(of which: - tangible fixed assets, - intangible fixed assets), - changes in inventories, - acquisitions less disposals of valuables, 5. Net lending (+) or net borrowing (-)).

SEKTOR
INSTYTUCJI RZĄDOWYCH I SAMORZĄDOWYCH
WEDŁUG PODSEKTORÓW

Tabl. 74 RACHUNEK PRODUKCJI (C1) 2000 (w mln zł w cenach bieżących)Production account (C1) 2000 (in 10⁶ Polish zlotys, at current prices)**PRZYCHODY RESOURCES**

TRANSAKCJE Transactions & balancing items	OGÓŁEM SEKTOR INSTYTUCJI RZĄDOWYCH I SAMORZĄDOWYCH Total sector of general government	PODSEKTOR SUB-SECTORS		
		instytucji rządowych central government	instytucji samorządowych local government	funduszy ubezpieczeń społecznych social security funds
1. Produkcja globalna:	144 659	61 459	79 922	3 278
- produkcja nierynkowa	119 898	51 005	65 615	3 278
- produkcja rynkowa	24 761	10 454	14 307	
2. Zużycie pośrednie				
3. Podatki od produktów minus dotacje do produktów:				
- cła i inne opłaty importowe				
- VAT do zapłacenia				
- pozostałe podatki od produktów				
- dotacje do produktów				

* Produkt krajowy brutto jest równy sumie wartości dodanej poszczególnych sektorów instytucjonalnych, cel i innych opłat importowych oraz podatku od towarów i usług (VAT)

Gross domestic product is equal to the value added of institutional sectors , custom duties and taxes on imports and VAT.

(Specification: 1. Gross output: -non-market output, -market output and output for own final use, 2. Intermediate consumption, 3. Taxes on products less subsidies on products:

- taxes and duties on imports, - payable value added tax (VAT), - other taxes on products, - subsidies on products, 4. Value added, gross).

Tabl. 74 RACHUNEK PRODUKCJI (C1) 2000 (w mln zł w cenach bieżących)

Production account (C1) 2000 (in 10⁶ Polish zlotys, at current prices)

ROZCHODY USES

TRANSAKCJE Transactions & balancing items	OGÓŁEM SEKTOR INSTYTUCJI RZĄDOWYCH I SAMORZĄDOWYCH Total sector of general government	PODSEKTOR SUB-SECTORS		
		instytucji rządowych central government	instytucji samorządowych local government	funduszy ubezpieczeń społecznych social security funds
1. Produkcja globalna:				
- produkcja nierynkowa				
- produkcja rynkowa				
2. Zużycie pośrednie	44 324	18 442	24 522	1 360
3. Podatki od produktów minus dotacje do produktów:				
- cła i inne opłaty importowe				
- VAT do zapłacenia				
- pozostałe podatki od produktów				
- dotacje do produktów				
4. Wartość dodana brutto	100 335	43 017	55 400	1 918

* Produkt krajowy brutto jest równy sumie wartości dodanej poszczególnych sektorów instytucjonalnych, cel i innych opłat importowych oraz podatku od towarów i usług (VAT)

Gross domestic product is equal to the value added of institutional sectors , custom duties and taxes on imports and VAT.

(Specification: 1. Gross output: -non-market output, -market output and output for own final use, 2. Intermediate consumption, 3. Taxes on products less subsidies on products:

- taxes and duties on imports, - payable value added tax (VAT), - other taxes on products, - subsidies on products, 4. Value added, gross).

Tabl. 75 RACHUNEK TWORZENIA DOCHODÓW (C2) 2000 (w mln zł w cenach bieżących)

Production account (C1) 2000 (in 10⁶ Polish zlotys, at current prices)

PRZYCHODY RESOURCES

TRANSAKCJE Transactions & balancing items	OGÓŁEM SEKTOR INSTYTUCJI RZĄDOWYCH I SAMORZĄDOWYCH Total sector of general government	PODSEKTOR SUB-SECTORS		
		instytucji rządowych central government	instytucji samorządowych local government	funduszy ubezpieczeń społecznych social security funds
1. Wartość dodana brutto	100 335	43 017	55 400	1 918
2. Wynagrodzenia				
3. Składki na ubezpieczenia płacone przez pracodawców:				
- składki faktyczne na ubezpiecz. społeczne				
- składki przypisane umownie na ubezpiecz. społ.				
4. Podatki minus dotacje związane z produkcją i importem:				
a) podatki od produktów minus dotacje do produktów:				
- cła i inne opłaty importowe				
- podatki od towarów i usług (VAT)				
- pozostałe podatki od produktów				
- dotacje do produktów				
b) podatki od producentów minus dotacje dla producentów:				
- podatki od producentów				
- dotacje dla producentów				

(Specification: 1. Gross domestic product, 2. Wages and salaries, 3. Employers' social contributions: - actual social contributions, - imputed social contributions, 4. Taxes less subsidies on production and imports: a) taxes on products less subsidies on products: - taxes and duties on imports, - value added taxes (VAT), - other taxes on products, - subsidies on products, b) other taxes on production less other subsidies on production: - other taxes on production, - other subsidies on production).

Tabl. 75 RACHUNEK TWORZENIA DOCHODÓW (C2) 2000 (w mln zł w cenach bieżących)Production account (C1) 2000 (in 10⁶ Polish zlotys, at current prices)**ROZCHODY USES**

TRANSAKCJE Transactions & balancing items	OGÓŁEM SEKTOR INSTYTUCJI RZĄDOWYCH I SAMORZĄDOWYCH Total sector of general government	PODSEKTOR SUB-SECTORS		
		instytucji rządowych central government	instytucji samorządowych local government	funduszy ubezpieczeń społecznych social security funds
1. Wartość dodana brutto				
2. Wynagrodzenia	63 503	24 453	37 596	1 454
3. Składki na ubezpieczenia płacone przez pracodawców:				
- składki faktyczne na ubezp. społeczne	11 601	4 566	6 756	279
- składki przypisane umownie na ubezp. społ.				
4. Podatki minus dotacje związane z produkcją i importem:				
a) podatki od produktów minus dotacje do produktów:				
- cła i inne opłaty importowe				
- podatki od towarów i usług (VAT)				
- pozostałe podatki od produktów				
- dotacje do produktów				
b) podatki od producentów minus dotacje dla producentów:				
- podatki od producentów	818	421	397	
- dotacje dla producentów				
5. Nadwyżka operacyjna brutto	24 413	13 577	10 651	185

(Specification: 1. Gross domestic product, 2. Wages and salaries, 3. Employers' social contributions: - actual social contributions, - imputed social contributions, 4. Taxes less subsidies on production and imports: a) taxes on products less subsidies on products: - taxes and duties on imports, - value added taxes (VAT), - other taxes on products, - subsidies on products, b) other taxes on production less other subsidies on production: - other taxes on production, - other subsidies on production).

5. Operating surplus, gross).

Tabl. 76 RACHUNEK PODZIAŁU PIERWOTNEGO DOCHODÓW (C3) 2000 (w mln zł w cenach bieżących)

Production account (C1) 2000 (in 10⁶ Polish zlotys, at current prices)

PRZYCHODY REOURCES

TRANSAKCJE Transactions & balancing items	OGÓŁEM SEKTOR INSTYTUCJI RZĄDOWYCH I SAMORZĄDOWYCH Total sector of general government	PODSEKTOR SUB-SECTOR		
		instytucji rządowych central government	instytucji samorządowych local government	funduszy ubezpieczeń społecznych social security funds
1. Nadwyżka operacyjna brutto	24 413	13 577	10 651	185
2. Wynagrodzenia i inne koszty związane z zatrudnieniem				
3. Składki na ubezpieczenia społeczne płacone przez pracodawców				
4. Podatki minus dotacje związane z produkcją i importem:	90 518	82 586	7 932	
a) podatki od produktów minus dotacje do produktów:	82 154	82 154		
- podatki od produktów	84 442	84 442		
- dotacje do produktów	-2 288	-2 288		
b) podatki od producentów minus dotacje dla producentów:	8 364	432	7 932	
- podatki od producentów	9 518	432	9 086	
- dotacje dla producentów	-1 154		-1 154	
5. Dochody z tytułu własności:				
a) odsetki	4 762	2 734	844	1 184
b) dochód podzielony przedsiębiorstw: - dywidendy	2 589	2 530	59	
- dochody właścicieli przedsiębiorstw prywatnych				
c) reinwestowane zyski				
d) dochody przypisane posiadaczom polis ubezp.	18			18
e) renty gruntowe/czynszowe	1 091		1 091	

(Specification: 1. Operating surplus, gross, 2. Wages and salaries, 3. Employers' social contributions, 4. Taxes less subsidies on production and imports: a) taxes on products less subsidies on products:

- taxes on products, - subsidies on products, b) other taxes on production less other subsidies on production: - other taxes on production, -other subsidies on production, 5. Property income,

a) interests, b) distributed income of corporations: - dividends, - withdrawals from income of quasi-corporations, c) reinvested earnings on direct foreign investments, d) property income attributed to insurance policy holders, e) rents).

Tabl. 76 RACHUNEK PODZIAŁU PIERWOTNEGO DOCHODÓW (C3) 2000 (w mln zł w cenach bieżących)

Production account (C1) 2000 (in 10⁶ Polish zlotys, at current prices)

ROZCHODY

USES

TRANSAKCJE Transactions & balancing items	OGÓŁEM SEKTOR INSTYTUCJI RZĄDOWYCH I SAMORZĄDOWYCH Total sector of general government	PODSEKTOR SUB-SECTORS		
		instytucji rządowych central government	instytucji samorządowych local government	funduszy ubezpieczeń społecznych social security funds
1. Nadwyżka operacyjna brutto				
2. Wynagrodzenia i inne koszty związane z zatrudnieniem				
3. Składki na ubezpieczenia społeczne płacone przez pracodawców				
4. Podatki minus dotacje związane z produkcją i importem:				
a) podatki od produktów minus dotacje do produktów:				
- podatki od produktów				
- dotacje do produktów				
b) podatki od producentów minus dotacje dla producentów:				
- podatki od producentów				
- dotacje dla producentów				
5. Dochody z tytułu własności:				
a) odsetki	23 401	18 997	1 976	2 428
b) dochód podzielony przedsiębiorstw:				
- dywidendy				
- dochody właścicieli przedsiębiorstw prywatnych				
c) reinwestowane zyski				
d) dochody przypisane posiadaczom polis ubezp.				
e) renty gruntowe/czynszowe				
6. Dochody pierwotne brutto	99 990	82 430	18 601	-1 041

(Specification: 1. Operating surplus, gross, 2. Wages and salaries, 3. Employers' social contributions, 4. Taxes less subsidies on production and imports: a) taxes on products less subsidies on products:

- taxes on products, - subsidies on products, b) other taxes on production less other subsidies on production: - other taxes on production, -other subsidies on production, 5. Property income,

a) interests, b) distributed income of corporations: - dividends, - withdrawals from income of quasi-corporations, c) reinvested earnings on direct foreign investments, d) property income attributed to

insurance policy holders, e) rents, 6. Primary income, gross/GNI).

Tabl. 77 RACHUNEK PODZIAŁU WTÓRNEGO DOCHODÓW (C4) 2000 (w mln zł w cenach bieżących)

Production account (C1) 2000 (in 10⁶ Polish zlotys, at current prices)

PRZYCHODY		RESOURCES		
TRANSAKcje	OGÓŁEM SEKTOR INSTYTUCJI RZĄDOWYCH I SAMORZĄDOWYCH	PODSEKTOR SUB-SECTORS		
		instytucji rządowych	instytucji samorządowych	funduszy ubezpieczeń społecznych
Transactions & balancing items	Total sector of general government	central government	local government	social security funds
1. Dochody pierwotne brutto/DNB	99 990	82 430	18 601	-1 041
2. Podatki od dochodów i majątku:				
a) podatek dochodowy	50 914	40 603	10 311	
b) pozostałe podatki:				
- podatki od gospodarstw rolnych	803		803	
- podatki i opłaty płacone przez gosp. domowe	1 607	19	1 588	
3. Składki na ubezpieczenia społeczne:				
- składki faktyczne na ubezp. społ. płacone przez pracodawców	42 283			42 283
- składki na ubezp. społeczne płacone przez pracowników	40 902			40 902
- składki faktyczne na ubezp. społ. płacone przez właścicieli firm i osoby wolnych zawodów	13 144			13 144
- składki przypisane umownie na ubezp. społeczne				
4. Świadczenia społeczne inne niż transfery socjalne w naturze:				
- świadczenia z ubezpieczeń społecznych pieniężne				
- świadczenia z pomocy społecznej pieniężne				
5. Inne transfery bieżące:				
- składki ubezpieczeniowe netto				
- wypłacone odszkodowania	62		62	
- bieżące transfery wew. inst. rządowych i samorządowych	102 705	10 382	53 029	39 294
- bieżąca współpraca międzynarodowa				
- różne transfery bieżące, z tego:				
- dotacje i darowizny na rzecz inst.niekomercyjnych				
- transfery bieżące pomiędzy gospodarstwami dom.	1 382	1 382		
- opłaty administracyjne	565	475	90	
- czwarta część środków własnych na bazie DNB, rabat brytyjski				
- rozliczenia z przedsiębior., bankami i gosp. dom.	1 205	1 205		

(Specification: 1. Primary income, gross/GNI, 2. Current taxes on income, wealth, etc.: a) taxes on income, b) other current taxes: - taxes on farms, - taxes and dues paid by households, 3. Social contributions: - employers' actual social contributions, - employees' social contributions, - social contributions by self-and non-employed persons, - imputed social contributions, 4. Social benefits other than social transfers in kind: - social security benefits in cash, - social assistance benefits, 5. Other current transfers: - net non-life insurance premiums, - non-life insurance claims, - current transfers within general government, - current international cooperation, - other current transfers, of which: - subsidies and donations to the non-profit institutions, - current transfers between households, - administrative dues, - GNI based fourth own resource, UK rebate, - operating with non-financial corporations, banks and households).

Tabl. 77 RACHUNEK PODZIAŁU WTÓRNEGO DOCHODÓW (C4) 2000 (w mln zł w cenach bieżących)

Production account (C1) 2000 (in 10⁶ Polish zlotys, at current prices)

ROZCHODY		USES		
TRANSAKCJE	OGÓŁEM SEKTOR INSTYTUCJI RZĄDOWYCH I SAMORZĄDOWYCH	PODSEKTOR SUB-SECTORS		
		instytucji rządowych	instytucji samorządowych	funduszy ubezpieczeń społecznych
Transactions & balancing items	Total sector of general government	central government	local government	social security funds
1. Dochody pierwotne brutto/DNB				
2. Podatki od dochodów i majątku:				
a) podatek dochodowy				
b) pozostałe podatki:				
- podatki od gospodarstw rolnych				
- podatki i opłaty płacone przez gosp. domowe				
3. Składki na ubezpieczenia społeczne:				
- składki faktyczne na ubezp. społ. płacone przez pracodawców				
- składki na ubezp. społeczne płacone przez pracowników				
- składki faktyczne na ubezp. społ. płacone przez właścicieli firm i osoby wolnych zawodów				
- składki przypisane umownie na ubezp. społeczne				
4. Świadczenia społeczne inne niż transfery socjalne w naturze:				
- świadczenia z ubezpieczeń społecznych pieniężne	100 489			100 489
- świadczenia z pomocy społecznej pieniężne	18 713	13 938	4 775	
5. Inne transfery bieżące:				
- składki ubezpieczeniowe netto	68	42	26	
- wypłacone odszkodowania				
- bieżące transfery wew. inst. rządowych i samorządowych	102 705	74 031	5 016	23 658
- bieżąca współpraca międzynarodowa				
- różne transfery bieżące, z tego:				
- dotacje i darowizny na rzecz inst.niekomercyjnych	856	856		
- transfery bieżące pomiędzy gospodarstwami dom.	252	252		
- opłaty administracyjne	493	291	103	99
- czwarta część środków własnych na bazie DNB, rabat brytyjski				
- rozliczenia z przedsiębior., bankami i gosp. dom.	2 569	2 385	184	
6. Dochody do dyspozycji brutto	129 417	44 701	74 380	10 336

(Specification: 1. Primary income, gross/GNI, 2. Current taxes on income, wealth, etc.: a) taxes on income, b) other current taxes: - taxes on farms, - taxes and dues paid by households, 3. Social contributions:

- employers' actual social contributions, - employees' social contributions, - social contributions by self-and non-employed persons, - imputed social contributions, 4. Social benefits other than social transfers

in kind: - social security benefits in cash, - social assistance benefits, 5. Other current transfers: - net non-life insurance premiums, - non-life insurance claims, - current transfers within general government,

- current international cooperation, - other current transfers, of which: - subsidies and donations to the non-profit institutions, - current transfers between households, - administrative dues,

- GNI based fourth own resource, UK rebate, - operating with non-financial corporations, banks and households, 6. Disposable income, gross).

Tabl. 78 RACHUNEK WYKORZYSTANIA DOCHODÓW DO DYSPOZYCJI (C5) 2000 (w mln zł w cenach bieżących)Production account (C1) 2000 (in 10⁶ Polish zlotys, at current prices)**PRZYCHODY****RESOURCES**

TRANSAKCJE Transactions & balancing items	OGÓŁEM SEKTOR INSTYTUCJI RZĄDOWYCH I SAMORZĄDOWYCH Total sector of general government	PODSEKTOR SUB-SECTORS		
		instytucji rządowych central government	instytucji samorządowych local government	funduszy ubezpieczeń społecznych social security funds
1. Dochody do dyspozycji brutto	129 417	44 701	74 380	10 336
2. Spożycie: indywidualne ogólnospołeczne				

ROZCHODY**USES**

TRANSAKCJE Transactions & balancing items	OGÓŁEM SEKTOR INSTYTUCJI RZĄDOWYCH I SAMORZĄDOWYCH Total sector of general government	PODSEKTOR SUB-SECTORS		
		instytucji rządowych central government	instytucji samorządowych local government	funduszy ubezpieczeń społecznych social security funds
1. Dochody do dyspozycji brutto				
2. Spożycie: indywidualne ogólnospołeczne	129 831 75 804 54 027	49 918 21 625 28 293	64 350 38 616 25 734	15 563 15 563
3. Oszczędności brutto	-414	-5 217	10 030	-5 227

(Specification: 1. Disposable income, gross, 2. Final consumption expenditure: - individual, - collective, 4. Saving, gross).

Tabl. 79 RACHUNEK WYKORZYSTANIA SKORYGOWANYCH DOCHODÓW DO DYSPOZYCJI (C5A) 2000Production account (C1) 2000 (in 10⁶ Polish zlotys, at current prices)Use of adjusted disposable income account (C5A) 2000 (in 10⁶ Polish zlotys, at current prices)**PRZYCHODY****RESOURCES**

TRANSAKCJE Transactions & balancing items	OGÓŁEM SEKTOR INSTYTUCJI RZĄDOWYCH I SAMORZĄDOWYCH Total sector of general government	PODSEKTOR SUB-SECTORS		
		instytucji rządowych central government	instytucji samorządowych local government	funduszy ubezpieczeń społecznych social security funds
1. Dochody skorygowane do dyspozycji brutto	53 613	23 076	35 764	-5 227
2. Spożycie skorygowane*:				
- indywidualne				
- ogólnospołeczne				

ROZCHODY**USES**

TRANSAKCJE Transactions & balancing items	OGÓŁEM SEKTOR INSTYTUCJI RZĄDOWYCH I SAMORZĄDOWYCH Total sector of general government	PODSEKTOR SUB-SECTORS		
		instytucji rządowych central government	instytucji samorządowych local government	funduszy ubezpieczeń społecznych social security funds
1. Dochody skorygowane do dyspozycji brutto				
2. Spożycie skorygowane*:	54 027	28 293	25 734	
- indywidualne				
- ogólnospołeczne	54 027	28 293	25 734	
3. Oszczędności brutto	-414	-5 217	10 030	-5 227

* Skorygowane według sektorów / adjusted by institutional sectors

(Specification: 1. Adjusted disposable income, gross, 2. Actual final consumption expenditure, - individual, - collective, 3. Saving, gross).

Tabl. 80 RACHUNEK KAPITAŁOWY (C6) 2000 (w mln zł w cenach bieżących)

Production account (C1) 2000 (in 10⁶ Polish zlotys, at current prices)

PRZYCHODY		RESOURCES		
TRANSAKCJE	OGÓŁEM SEKTOR INSTYTUCJI RZĄDOWYCH I SAMORZĄDOWYCH	PODSEKTOR SUB-SECTORS		
		instytucji rządowych	instytucji samorządowych	funduszy ubezpieczeń społecznych
Transactions & balancing items	Total sector of general government	central government	local government	social security funds
1. Oszczędności brutto	-414	-5 217	10 030	-5 227
2. Saldo obrotów bieżących z zagranicą				
3. Transfery kapitałowe:	2 751	-52	3 828	-1 025
- podatki od kapitału	172		172	
- dotacje na inwestycje	3 223	113	3 110	
- inne transfery kapitałowe	-644	-165	546	-1 025
4. Akumulacja:				
- nakłady brutto na środki trwałe, z tego:				
- rzeczowe środki trwałe				
- wartości niematerialne i prawne				
- przyrost rzeczowych środków obrotowych				
- przyrost aktywów o wyjątkowej wartości				

ROZCHODY		USES		
TRANSAKCJE	OGÓŁEM SEKTOR INSTYTUCJI RZĄDOWYCH I SAMORZĄDOWYCH	PODSEKTOR SUB-SECTORS		
		instytucji rządowych	instytucji samorządowych	funduszy ubezpieczeń społecznych
Transactions & balancing items	Total sector of general government	central government	local government	social security funds
1. Oszczędności brutto				
2. Saldo obrotów bieżących z zagranicą				
3. Transfery kapitałowe:	7 009	6 901	108	
- podatki od kapitału				
- dotacje na inwestycje	3 570	3 462	108	
- inne transfery kapitałowe	3 439	3 439		
4. Akumulacja:	17 869	529	16 811	529
- nakłady brutto na środki trwałe, z tego:	17 757	439	16 789	529
- rzeczowe środki trwałe	17 568	383	16 699	486
- wartości niematerialne i prawne	189	56	90	43
- przyrost rzeczowych środków obrotowych				
- przyrost aktywów o wyjątkowej wartości	112	90	22	
5. Wierzytelności netto (+) lub zadłużenie netto (-)	-22 541	-12 699	-3 061	-6 781

(Specification: 1. Saving, gross, 2. Current external balance, 3. Capital transfers: capital taxes, - investment grants, - other capital transfers, 4. Gross capital formation: -gross fixed capital formation (of which: - tangible fixed assets, - intangible fixed assets), - changes in inventories, - acquisitions less disposals of valuables, 5. Net lending (+) or net borrowing (-)).

**SEKTOR
GOSPODARSTW DOMOWYCH
WEDŁUG PODSEKTORÓW**

Tabl. 81 RACHUNEK PRODUKCJI (C1) 2000 (w mln PLN w cenach bieżących)Production account (C1) 2000 (in 10⁶ PLN, at current prices)**PRZYCHODY RESOURCES**

TRANSAKCJE Transactions & balancing items	OGÓŁEM SEKTOR GOSPODARSTW DOMOWYCH Total sector of households	PODSEKTOR		SUB-SECTOR			
		pracodawców i pracujących na własny rachunek of employers and own-account workers		osób fizycznych of natural persons			
		w gospo- darstwach indywidualnych w rolnictwie in private farms in agriculture	poza gospo- darstwami indywidualnymi w rolnictwie outside private farms in agriculture	pracujących najemnie employees	otrzymujących emeryturę i rentę recipients of retirements and pensions	utrzymujących się z niezarobkowych źródeł dochodów recipients of non- earned income sources	pozostałych other persons
1. Produkcja globalna	372 013	35 150	252 247	52 331	27 413	4 501	371
2. Zużycie pośrednie							
3. Podatki od produktów minus dotacje do produktów							
- cła i inne opłaty importowe							
- VAT do zapłacenia							
- pozostałe podatki od produktów							
- dotacje do produktów							

(Specification: 1.Gross output, 2.Intermediate consumption, 3.Taxes on products less subsidies on products: - taxes and duties on imports, - payable value added tax (VAT),

- other taxes on products, - subsidies on products, 4.Value added, gross, 5.Gross domestic product).

Tabl. 81 RACHUNEK PRODUKCJI (C1) 2000 (w mln PLN w cenach bieżących)(dok.)

Production account (C1) 2000 (in 10⁶ PLN, at current prices)(cont.)

ROZCHODY USES

TRANSAKCJE Transactions & balancing items	OGÓŁEM SEKTOR GOSPODARSTW DOMOWYCH Total sector of households	PODSEKTOR		SUB-SECTOR			
		pracodawców i pracujących na własny rachunek of employers and own-account workers		osób fizycznych of natural persons			
		w gospo- darstwach indywidualnych w rolnictwie in private farms in agriculture	poza gospo- darstwami indywidualnymi w rolnictwie outside private farms in agriculture	pracujących najemnie employees	otrzymujących emeryturę i rentę recipients of retirements and pensions	utrzymujących się z niezarobkowych źródeł dochodów recipients of non- earned income sources	pozostałych other persons
1. Produkcja globalna							
2. Zużycie pośrednie	147 243	21 790	89 877	20 382	12 971	2 082	141
3. Podatki od produktów minus dotacje do produktów							
- cła i inne opłaty importowe							
- VAT do zapłacenia							
- pozostałe podatki od produktów							
- dotacje do produktów							
4. Wartość dodana brutto	224 770	13 360	162 370	31 949	14 442	2 419	230

(Specification: 1.Gross output, 2.Intermediate consumption, 3.Taxes on products less subsidies on products: - taxes and duties on imports, - payable value added tax (VAT),
- other taxes on products, - subsidies on products, 4.Value added, gross, 5.Gross domestic product).

Tabl. 82 RACHUNEK TWORZENIA DOCHODÓW (C2) 2000 (w mln PLN w cenach bieżących)

Generation of income account (C2) 2000 (in 10⁶ PLN, at current prices)

PRZYCHODY RESOURCES

TRANSAKCJE Transactions & balancing items	OGÓŁEM SEKTOR GOSPODARSTW DOMOWYCH Total sector of households	PODSEKTOR		SUB-SECTOR			
		pracodawców i pracujących na własny rachunek of employers and own-account workers		osób fizycznych of natural persons			
		w gospo- darstwach indywidualnych w rolnictwie in private farms in agriculture	poza gospo- darstwami indywidualnymi w rolnictwie outside private farms in agriculture	pracujących najemnie employees	otrzymujących emeryturę i rentę recipients of retirements and pensions	utrzymujących się z niezarobkowych źródeł dochodów recipients of non- earned income sources	pozostałych other persons
1. Wartość dodana brutto	224 770	13 360	162 370	31 949	14 442	2 419	230
2. Wynagrodzenia i inne koszty związane z zatrudnieniem							
3. Składki na ubezpieczenia społeczne płacone przez pracodawców							
- składki faktyczne na ubezpiecz. społeczne							
- składki przypisane umownie na ubezpiecz. społeczne							
4. Podatki minus dotacje związane z produkcją i importem							
a) podatki od produktów minus dotacje do produktów							
- cła i inne opłaty importowe							
- podatki od towarów i usług (VAT)							
- pozostałe podatki od produktów							
- dotacje do produktów							
b) podatki od producentów minus dotacje dla producentów							
- podatki od producentów							
- dotacje dla producentów							

(Specification: 1.Gross domestic product, 2.Wages and salaries, 3.Employers' social contributions - actual social contributions; - imputed social contributions, 4.Taxes less subsidies on production and imports: a) taxes on products less subsidies on products: - taxes and duties on imports, value added taxes (VAT), - other taxes on products, b) other taxes on production less other subsidies on production: - other taxes on production, less subsidies on production, - other subsidies on production).

Tabl. 82 RACHUNEK TWORZENIA DOCHODÓW (C2) 2000 (w mln PLN w cenach bieżących)(dok.)

Generation of income account (C2) 2000 (in 10⁶ PLN, at current prices) (cont.)

ROZCHODY USES

TRANSAKCJE	OGÓŁEM SEKTOR GOSPODARSTW DOMOWYCH	PODSEKTOR		SUB-SECTOR			
		pracodawców i pracujących na własny rachunek of employers and own-account workers		osób fizycznych of natural persons			
		w gospo- darstwach indywidualnych w rolnictwie in private farms in agriculture	poza gospo- darstwami indywidualnymi w rolnictwie outside private farms in agriculture	pracujących najemnie employees	otrzymujących emeryturę i rentę recipients of retirements and pensions	utrzymujących się z niezarobkowych źródeł dochodów recipients of non- earned income sources	pozostałych other persons
Transactions & balancing items	Total sector of households						
1. Wartość dodana brutto							
2. Wynagrodzenia i inne koszty związane z zatrudnieniem	23 001	1 157	17 505	2 910	1 220	187	22
3. Składki na ubezpieczenia społeczne płacone przez pracodawców	2 892	146	2 175	385	154	29	3
- składki faktyczne na ubezp. społeczne	2 892	146	2 175	385	154	29	3
- składki przypisane umownie na ubezp. społeczne							
4. Podatki minus dotacje związane z produkcją i importem							
a) podatki od produktów minus dotacje do produktów							
- cła i inne opłaty importowe							
- podatki od towarów i usług (VAT)							
- pozostałe podatki od produktów							
- dotacje do produktów							
b) podatki od producentów minus dotacje dla producentów	941	141	576	130	83	10	1
- podatki od producentów	941	141	576	130	83	10	1
- dotacje dla producentów							
5. Nadwyżka operacyjna brutto/dochód mieszany	197 936	11 916	142 114	28 524	12 985	2 193	204

(Specification: 1. Gross domestic product, 2. Wages and salaries, 3. Employers' social contributions - actual social contributions; - imputed social contributions, 4. Taxes less subsidies on production and imports: a) taxes on products less subsidies on products: - taxes and duties on imports, value added taxes (VAT), - other taxes on products, b) other taxes on production less other subsidies on production: - other taxes on production, less subsidies on production, - other subsidies on production. 5. Operating surplus, gross/mixed income).

Tabl. 83 RACHUNEK PODZIAŁU PIERWOTNEGO DOCHODÓW (C3) 2000 (w mln PLN w cenach bieżących)

Allocation of primary income account (C3) 2000 (in 10⁶ PLN, at current prices)

PRZYCHODY RESOURCES

TRANSAKcje	OGÓŁEM SEKTOR GOSPODARSTW DOMOWYCH	PODSEKTOR		SUB-SECTOR			
		pracodawców i pracujących na własny rachunek of employers and own-account workers		osób fizycznych of natural persons			
		w gospo- darstwach indywidualnych w rolnictwie in private farms in agriculture	poza gospo- darstwami indywidualnymi w rolnictwie outside private farms in agriculture	pracujących najemnie employees	otrzymujących emeryturę i rentę recipients of retirements and pensions	utrzymujących się z niezarobkowych źródeł dochodów recipients of non- earned income sources	pozostałych other persons
Transactions & balancing items	Total sector of households						
1. Nadwyżka operacyjna brutto	197 936	11 916	142 114	28 524	12 985	2 193	204
2. Wynagrodzenia i inne koszty związane z zatrudnieniem	257 063	8 824	7 329	213 794	23 137	3 679	300
3. Składki na ubezpieczenia społeczne płacone przez pracodawców	42 283	1 437	1 344	35 102	3 814	546	40
4. Podatki minus dotacje związane z produkcją i importem							
a) podatki od produktów minus dotacje do produktów							
- podatki od produktów							
- dotacje do produktów							
b) podatki od producentów minus dotacje dla producentów							
- podatki od producentów							
- dotacje dla producentów							
5. Dochody z tytułu własności							
a) odsetki:	31 073	1 349	3 007	17 763	8 012	913	29
b) dochód podzielony przedsiębiorstw							
- dywidendy	1 449	50	64	1 076	224	34	1
- dochody właścicieli przedsiębiorstw prywatnych	19 697	306	15 874	2 608	761	148	
c) reinwestowane zyski							
d) dochody przypisane posiadaczom polis ubezpiecz.	2 718	79	486	1 897	225	30	1
e) renty gruntowe/czynszowe							

(Specification: 1. Operating surplus gross, 2. Wages, salaries and other labour costs, 3. Employers' social contributions, 4. Taxes less subsidies on production and imports: a) taxes on products less subsidies on products:

- taxes on products, - subsidies on products, b) other taxes on production less other subsidies on production: - other taxes on production, less subsidies on production, 5. Property income,

a) interest, b) distributed income of corporations: - dividends, - withdrawals from income of quasi-corporations, c) reinvested earnings on direct foreign investment, d) property income attributed to insurance policy holders, e) rents).

Tabl. 83 RACHUNEK PODZIAŁU PIERWOTNEGO DOCHODÓW (C3) 2000 (w mln PLN w cenach bieżących)(dok.)

Allocation of primary income account (C3) 2000 (in 10⁶ PLN, at current prices) (cont.)

ROZCHODY

USES

TRANSAKCJE Transactions & balancing items	OGÓŁEM SEKTOR GOSPODARSTW DOMOWYCH Total sector of households	PODSEKTOR		SUB-SECTOR			
		pracodawców i pracujących na własny rachunek of employers and own-account workers		osób fizycznych of natural persons			
		w gospo- darstwach indywidualnych w rolnictwie in private farms in agriculture	poza gospo- darstwami indywidualnymi w rolnictwie outside private farms in agriculture	pracujących najemnie employees	otrzymujących emeryturę i rentę recipients of retirements and pensions	utrzymujących się z niezarobkowych źródeł dochodów recipients of non- earned income sources	pozostałych other persons
1. Nadwyżka operacyjna brutto							
2. Wynagrodzenia i inne koszty związane z zatrudnieniem							
3. Składki na ubezpieczenia społeczne płacone przez pracodawców							
4. Podatki minus dotacje związane z produkcją i importem							
a) podatki od produktów minus dotacje do produktów							
- podatki od produktów							
- dotacje do produktów							
b) podatki od producentów minus dotacje dla producentów							
- podatki od producentów							
- dotacje dla producentów							
5. Dochody z tytułu własności							
a) odsetki:	11 449	1 010	2 226	5 272	2 558	372	11
b) dochód podzielony przedsiębiorstw - dywidendy							
- dochody właścicieli przedsiębiorstw prywatnych							
c) reinwestowane zyski							
d) dochody przypisane posiadaczom polis ubezpiecz.							
e) renty gruntowe/czynszowe	218	7	6	179	21	4	1
6. Dochody pierwotne brutto/DNB	540 552	22 944	167 986	295 313	46 579	7 167	563

(Specification: 1. Operating surplus gross, 2. Wages, salaries and other labour costs, 3. Employers' social contributions, 4. Taxes less subsidies on production and imports: a) taxes on products less subsidies on products:

- taxes on products, - subsidies on products, b) other taxes on production less other subsidies on production: - other taxes on production, less subsidies on production, 5. Property income,

a) interest, b) distributed income of corporations: - dividends, - withdrawals from income of quasi-corporations, c) reinvested earnings on direct foreign investment, d) property income attributed to

insurance policy holders, e) rents, 6. Primary income, gross/GNI).

Tabl. 84 RACHUNEK PODZIAŁU WTÓRNEGO DOCHODÓW (C4) 2000 (w mln PLN w cenach bieżących)

Secondary distribution of income account (C4) 2000 (in 10⁶ PLN, at current prices)

PRZYCHODY RESOURCES

TRANSAKCJE Transactions & balancing items	OGÓŁEM SEKTOR GOSPODARSTW DOMOWYCH Total sector of households	PODSEKTOR pracodawców i pracujących na własny rachunek of employers and own-account workers		SUB-SECTOR osób fizycznych of natural persons			
		w gospo- darstwach indywidualnych w rolnictwie in private farms in agriculture	poza gospo- darstwami indywidualnymi w rolnictwie outside private farms in agriculture	pracujących najemnie employees	otrzymujących emeryturę i rentę recipients of retirements and pensions	utrzymujących się z niezarobkowych źródeł dochodów recipients of non- earned income sources	pozostałych other persons
1. Dochody pierwotne brutto/DNB	540 552	22 944	167 986	295 313	46 579	7 167	563
2. Podatki od dochodów i majątku							
a) podatek dochodowy							
b) inne podatki							
- podatek od gospodarstw rolnych							
- podatki i opłaty płacone przez gosp.domowe							
3. Składki na ubezpieczenia społeczne							
- składki faktyczne na ubez. społeczne							
płacone przez pracodawców							
- składki na ubez.spół. płacone przez pracowników							
- składki na ubez.spół. płacone przez właścicieli							
firm i osoby wolnych zawodów							
- składki przypisane umownie na ubez. społeczne							
4. Świadczenia społeczne inne niż transfery							
socjalne w naturze							
- świadczenia z ubezpieczeń społecznych pieniędzy	100 489	5 642	1 996	21 280	63 683	6 838	1 050
- świadczenia z pomocy społecznej pieniędzy	18 713	951	397	3 927	12 014	1 208	216
5. Inne transfery bieżące							
- składki ubezpieczeniowe netto							
- wypłacone odszkodowania	7 188	431	550	3 532	2 317	329	29
- bieżąca współpraca międzynarodowa							
- różne transfery bieżące, z tego:							
- dotacje i darowizny na rzecz inst. niekomercyjnych							
- transfery bieżące pomiędzy gospodarstwami dom.	19 474	1 252	6 215	7 567	3 820	518	102
- opłaty administracyjne	345	66	183	50	38	7	1
- czwarta część środków własnych na bazie DNB, rabat bryt.							
- rozliczenia z przedsiębior., bankami i gosp. domowymi	2 569	568	157	960	768	105	11

(Specification: 1.Primary income, gross/GNI, 2.Current taxes on income, wealth,etc.: a) taxes on income, b) other current taxes: - taxes on farms, - taxes and dues paid by households, 3.Social contributions: - employers' actual social contributions, -employees' social contributions, - social contributions by self-and non-employed persons, - imputed social contributions, 4.Social benefits other than social transfers in kind: - social security benefits in cash, - social assistance benefits, 5.Other current transfers: - net non-life insurance premiums, - non-life insurance claims, -current transfers within general government, - current international cooperation, -other current transfers, of which: - subsidies and donations to the non-profit institutions, - current transfers between households, - administrative dues, - GNI based fourth own resource, UK rebate, - operating with non-financial corporations, banks and households).

Tabl. 84 RACHUNEK PODZIAŁU WTÓRNEGO DOCHODÓW (C4) 2000 (w mln PLN w cenach bieżących)(dok.)

Secondary distribution of income account (C4) 2000 (in 10⁶ PLN, at current prices) (cont.)

ROZCHODY		USES					
TRANSAKCJE	OGÓŁEM SEKTOR GOSPODARSTW DOMOWYCH	PODSEKTOR		SUB-SECTOR			
		pracodawców i pracujących na własny rachunek of employers and own-account workers		osób fizycznych of natural persons			
		w gospo- darstwach indywidualnych w rolnictwie in private farms in agriculture	poza gospo- darstwami indywidualnymi w rolnictwie outside private farms in agriculture	pracujących najemnie employees	otrzymujących emeryturę i rentę recipients of retirements and pensions	utrzymujących się z niezarobkowych źródeł dochodów recipients of non- earned income sources	pozostałych other persons
Transactions & balancing items	Total sector of households						
1. Dochody pierwotne brutto/DNB							
2. Podatki od dochodów i majątku							
a) podatek dochodowy	33 019	921	11 303	12 624	7 007	1 018	146
b) inne podatki							
- podatek od gospodarstw rolnych	803	464	19	135	164	19	2
- podatki i opłaty płacone przez gosp.domowe	1 607	213	557	443	343	50	1
3. Składki na ubezpieczenia społeczne							
- składki faktyczne na ubezpiecz. społeczne płacone przez pracodawców	42 283	1 437	1 344	35 102	3 814	546	40
- składki na ubezpiecz.spół. płacone przez pracowników	51 417	1 747	1 634	42 684	4 639	664	49
- składki na ubezpiecz.spół. płacone przez właścicieli firm i osoby wolnych zawodów	13 324	1 514	4 424	2 214	4 517	655	
- składki przypisane umownie na ubezpiecz. społeczne							
4. Świadczenia społeczne inne niż transfery socjalne w naturze							
- świadczenia z ubezpieczeń społecznych pieniężne							
- świadczenia z pomocy społecznej pieniężne							
5. Inne transfery bieżące							
- składki ubezpieczeniowe netto	8 051	470	830	4 269	2 141	309	32
- wypłacone odszkodowania							
- bieżąca współpraca międzynarodowa							
- różne transfery bieżące, z tego:							
- dotacje i darowizny na rzecz inst. niekomercyjnych	3 460	171	875	1 505	785	114	10
- transfery bieżące pomiędzy gospodarstwami dom.	10 816	471	3 315	3 655	2 945	420	10
- opłaty administracyjne	490	94	260	71	54	10	1
- czwarta część środków własnych na bazie DNB, rabat bryt.							
- rozliczenia z przedsiębior., bankami i gosp. domowymi							
6. Dochody do dyspozycji brutto	524 060	24 352	152 923	229 927	102 810	12 367	1 681

(Specification: 1.Primary income, gross/GNI, 2.Current taxes on income, wealth,etc.: a) taxes on income, b) other current taxes: - taxes on farms, - taxes and dues paid by households, 3.Social contributions:

- employers' actual social contributions, -employees' social contributions, - social contributions by self-and non-employed persons, - imputed social contributions, 4.Social benefits other than social transfers

in kind: - social security benefits in cash, - social assistance benefits, 5.Other current transfers: - net non-life insurance premiums, - non-life insurance claims, -current transfers within general government,

- current international cooperation, -other current transfers, of which: - subsidies and donations to the non-profit institutions, - current transfers between households, - administrative dues,

- GNI based fourth own resource, UK rebate, - operating with non-financial corporations, banks and households, 6. Disposable income, gross).

Tabl. 85 RACHUNEK WYKORZYSTANIA DOCHODÓW DO DYSPOZYCJI (C5) 2000 (w mln PLN w cenach bieżących)

Use of disposable income account (C5) 2000 (in 10⁶ PLN, at current prices)

PRZYCHODY

RESOURCES

TRANSAKCJE Transactions & balancing items	OGÓŁEM SEKTOR GOSPODARSTW DOMOWYCH Total sector of households	PODSEKTOR		SUB-SECTOR			
		pracodawców i pracujących na własny rachunek of employers and own-account workers		osób fizycznych of natural persons			
		w gospo- darstwach indywidualnych w rolnictwie in private farms in agriculture	poza gospo- darstwami indywidualnymi w rolnictwie outside private farms in agriculture	pracujących najemnie employees	otrzymujących emeryturę i rentę recipients of retirements and pensions	utrzymujących się z niezarobkowych źródeł dochodów recipients of non- earned income sources	pozostałych other persons
1. Dochody do dyspozycji brutto	524 060	24 352	152 923	229 927	102 810	12 367	1 681
2. Spożycie							
indywidualne							
ogólnospołeczne							
3. Korekta z tytułu zmiany udziałów netto gospodarstw domowych w rezerwach funduszy emerytalnych	636	20	46	503	56	10	1

(Specification: 1. Disposable income, gross, 2. Final consumption expenditure, - individual, - collective, 3. Adjustment for the change in net equity of households in pension funds reserves)

Tabl. 85 RACHUNEK WYKORZYSTANIA DOCHODÓW DO DYSPOZYCJI (C5) 2000 (w mln PLN w cenach bieżących)(dok.)

Use of disposable income account (C5) 2000 (in 10⁶ PLN, at current prices) (cont.)

ROZCHODY

USES

TRANSAKCJE Transactions & balancing items	OGÓŁEM SEKTOR GOSPODARSTW DOMOWYCH Total sector of households	PODSEKTOR		SUB-SECTOR			
		pracodawców i pracujących na własny rachunek of employers and own-account workers		osób fizycznych of natural persons			
		w gospo- darstwach indywidualnych w rolnictwie in private farms in agriculture	poza gospo- darstwami indywidualnymi w rolnictwie outside private farms in agriculture	pracujących najemnie employees	otrzymujących emeryturę i rentę recipients of retirements and pensions	utrzymujących się z niezarobkowych źródeł dochodów recipients of non- earned income sources	pozostałych other persons
1. Dochody do dyspozycji brutto							
2. Spożycie	469 783	19 511	130 788	212 429	94 227	11 317	1 511
indywidualne	469 783	19 511	130 788	212 429	94 227	11 317	1 511
ogólnospołeczne							
3. Korekta z tytułu zmiany udziałów netto gospodarstw domowych w rezerwach funduszy emerytalnych							
4. Oszczędności brutto	54 913	4 861	22 181	18 001	8 639	1 060	171

(Specification: 1.Disposable income, gross, 2.Final consumption expenditure: -individual , -collective , 3.Adjustment for the change in net equity of households in pension funds reserves,

4.Saving, gross).

Tabl. 86 RACHUNEK WYKORZYSTANIA SKORYGOWANYCH DOCHODÓW DO DYSPOZYCJI (C5A) 2000 (w mln PLN w cenach bieżących)

Use of adjusted disposable income account (C5A) 2000 (in 10⁶ PLN, at current prices)

PRZYCHODY

RESOURCES

TRANSAKCJE Transactions & balancing items	OGÓŁEM SEKTOR GOSPODARSTW DOMOWYCH Total sector of households	PODSEKTOR		SUB-SECTOR			
		pracodawców i pracujących na własny rachunek of employers and own-account workers		osób fizycznych of natural persons			
		w gospo- darstwach indywidualnych w rolnictwie in private farms in agriculture	poza gospo- darstwami indywidualnymi w rolnictwie outside private farms in agriculture	pracujących najemnie employees	otrzymujących emeryturę i rentę recipients of retirements and pensions	utrzymujących się z niezarobkowych źródeł dochodów recipients of non- earned income sources	pozostałych other persons
1. Dochody skorygowane do dyspozycji brutto	607 446	27 554	176 292	266 594	120 148	14 913	1 945
2. Spożycie skorygowane [*] indywidualne ogólnospołeczne							
3. Korekta z tytułu zmiany udziałów netto gospodarstw domowych w rezerwach funduszy emerytalnych	636	20	46	503	56	10	1

^{*} Skorygowane według sektorów / adjusted by institutional sectors

(Specification: 1. Adjusted disposable income, gross, 2. Actual final consumption expenditure, - individual, - collective, 3. Adjustment for the change in net equity of households in pension funds reserves)

Tabl. 86 RACHUNEK WYKORZYSTANIA SKORYGOWANYCH DOCHODÓW DO DYSPOZYCJI (C5A) 2000 (w mln PLN w cenach bieżących)(dok.)

Use of adjusted disposable income account (C5A) 2000 (in 10⁶ PLN, at current prices) (cont.)

ROZCHODY

USES

TRANSAKCJE Transactions & balancing items	OGÓŁEM SEKTOR GOSPODARSTW DOMOWYCH Total sector of households	PODSEKTOR		SUB-SECTOR			
		pracodawców i pracujących na własny rachunek of employers and own-account workers		osób fizycznych of natural persons			
		w gospo- darstwach indywidualnych w rolnictwie in private farms in agriculture	poza gospo- darstwami indywidualnymi w rolnictwie outside private farms in agriculture	pracujących najemnie employees	otrzymujących emeryturę i rentę recipients of retirements and pensions	utrzymujących się z niezarobkowych źródeł dochodów recipients of non- earned income sources	pozostałych other persons
1. Dochody skorygowane do dyspozycji brutto							
2. Spożycie skorygowane*	553 169	22 713	154 157	249 096	111 565	13 863	1 775
indywidualne*	553 169	22 713	154 157	249 096	111 565	13 863	1 775
ogólnospołeczne							
3. Korekta z tytułu zmiany udziałów netto gospodarstw domowych w rezerwach funduszy emerytalnych							
4. Oszczędności brutto	54 913	4 861	22 181	18 001	8 639	1 060	171

* Skorygowane według sektorów / adjusted by institutional sectors

(Specification: 1.Adjusted disposable income, gross, 2. Actual final consumption expenditure: -individual , -collective , 3.Adjustment for the change in net equity of households in pension funds reserves, 4.Saving gross).

Tabl. 87 RACHUNEK KAPITAŁOWY (C6) 2000 (w mln PLN w cenach bieżących)

Capital account (C6) 2000 (in 10⁶ PLN, at current prices)

PRZYCHODY RESOURCES

TRANSAKCJE Transactions & balancing items	OGÓŁEM SEKTOR GOSPODARSTW DOMOWYCH Total sector of households	PODSEKTOR		SUB-SECTOR			
		pracodawców i pracujących na własny rachunek of employers and own-account workers		osób fizycznych of natural persons			
		w gospo- darstwach indywidualnych w rolnictwie in private farms in agriculture	poza gospo- darstwami indywidualnymi w rolnictwie outside private farms in agriculture	pracujących najemnie employees	otrzymujących emeryturę i rentę recipients of retirements and pensions	utrzymujących się z niezarobkowych źródeł dochodów recipients of non- earned income sources	pozostałych other persons
1. Oszczędności brutto	54 913	4 861	22 181	18 001	8 639	1 060	171
2. Saldo obrotów bieżących z zagranicą							
3. Transfery kapitałowe	2 305	104	772	860	488	72	9
- podatki od kapitału							
- dotacje na inwestycje							
- inne transfery kapitałowe							
4. Akumulacja							
- nakłady brutto na środki trwałe							
z tego:							
- rzeczowe środki trwałe							
- wartości niematerialne i prawne							
- przyrost rzeczowych środków obrotowych							
- przyrost aktywów o wyjątkowej wartości							

(Specification: 1.Saving, gross, 2.Current external balance, 3.Capital transfers : capital taxes, - investment grants, - other capital transfers, 4.Gross capital formation: -gross fixed capital formation (of which: -tangible fixed assets, -intangible fixed assets), -changes in inventories, -acquisitions less disposals of valuables).

Tabl. 87 RACHUNEK KAPITAŁOWY (C6) 2000 (w mln PLN w cenach bieżących) (dok.)

Capital account (C6) 2000 (in 10⁶ PLN, at current prices) (cont.)

ROZCHODY

USES

TRANSAKCJE Transactions & balancing items	OGÓŁEM SEKTOR GOSPODARSTW DOMOWYCH Total sector of households	PODSEKTOR		SUB-SECTOR			
		pracodawców i pracujących na własny rachunek of employers and own-account workers		osób fizycznych of natural persons			
		w gospo- darstwach indywidualnych w rolnictwie in private farms in agriculture	poza gospo- darstwami indywidualnymi w rolnictwie outside private farms in agriculture	pracujących najemnie employees	otrzymujących emeryturę i rentę recipients of retirements and pensions	utrzymujących się z niezarobkowych źródeł dochodów recipients of non- earned income sources	pozostałych other persons
1. Oszczędności brutto							
2. Saldo obrotów bieżących z zagranicą							
3. Transfery kapitałowe	172	6	58	65	37	5	1
- podatki od kapitału	172	6	58	65	37	5	1
- dotacje na inwestycje							
- inne transfery kapitałowe							
4. Akumulacja	36 845	4 406	15 845	15 280	1 117	184	13
- nakłady brutto na środki trwałe	35 743	5 045	14 058	15 199	1 230	199	12
z tego:							
- rzeczowe środki trwałe	35 743	5 045	14 058	15 199	1 230	199	12
- wartości niematerialne i prawne							
- przyrost rzeczowych środków obrotowych	1 205	-624	1 828	124	-110	-14	1
- przyrost aktywów o wyjątkowej wartości	-103	-15	-41	-43	-3	-1	0
5. Wierzytelności netto (+) lub zadłużenie netto (-)	20 201	553	7 050	3 516	7 973	943	166

(Specification: 1. Saving, gross, 2. Current external balance, 3. Capital transfers : capital taxes, - investment grants, - other capital transfers, 4. Gross capital formation: - gross fixed capital formation

(of which: - tangible fixed assets, - intangible fixed assets), - changes in inventories, - acquisitions less disposals of valuables, 5. Net lending (+) or net borrowing (-)).

2001

**SEKTOR
PRZEDSIĘBIORSTW
WEDŁUG PODSEKTORÓW**

Tabl. 88 RACHUNEK PRODUKCJI (C1) 2001 (w mln PLN w cenach bieżących)Production account (C1) 2001 (in 10⁶ PLN, at current prices)**PRZYCHODY****RESOURCES**

TRANSAKCJE Transactions & balancing items	OGÓŁEM SEKTOR PRZEDSIĘBIORSTW Total sector of non- financial corporations	PODSEKTOR	SUB-SECTOR	
		przedsiębiorstw publicznych public corporations	przedsiębiorstw prywatnych krajowych national private corporations	przedsiębiorstw zagranicznych foreign corporations
1. Produkcja globalna	912 691	182 057	581 686	148 948
2. Zużycie pośrednie				
3. Podatki od produktów minus dotacje do produktów				
- cła i inne opłaty importowe				
- VAT do zapłacenia				
- pozostałe podatki od produktów				
- dotacje do produktów				

ROZCHODY**USES**

TRANSAKCJE Transactions & balancing items	OGÓŁEM SEKTOR PRZEDSIĘBIORSTW Total sector of non- financial corporations	PODSEKTOR	SUB-SECTOR	
		przedsiębiorstw publicznych public corporations	przedsiębiorstw prywatnych krajowych national private corporations	przedsiębiorstw zagranicznych foreign corporations
1. Produkcja globalna				
2. Zużycie pośrednie	608 983	112 344	386 485	110 154
3. Podatki od produktów minus dotacje do produktów				
- cła i inne opłaty importowe				
- VAT do zapłacenia				
- pozostałe podatki od produktów				
- dotacje do produktów				
4. Wartość dodana brutto	303 708	69 713	195 201	38 794
5. Produkt krajowy brutto*	303 708	69 713	195 201	38 794

* Produkt krajowy brutto jest równy sumie wartości dodanej poszczególnych sektorów instytucjonalnych, ceł i innych opłat importowych oraz podatku od towarów i usług (VAT)

Gross domestic product is equal to the value added of insitutional sectors, custom dutie and taxes on imports and VAT.

(Specification: 1. Gross output, 2. Intermediate consumption, - of which: financial intermediation services indirectly measured, 3. Taxes on products less subsidies on products: - taxes and duties on imports, - payable value added tax (VAT), - other taxes on products, - subsidies on products. 4.Value added, gross, 5. Gross domestic product).

Tabl. 89 RACHUNEK TWORZENIA DOCHODÓW (C2) 2001 (w mln PLN w cenach bieżących)

Generation of income account (C2) 2001 (in 10⁶ PLN, at current prices)

PRZYCHODY RESOURCES

TRANSAKCJE Transactions & balancing items	OGÓŁEM SEKTOR PRZEDSIĘBIORSTW Total sector of non- financial corporations	PODSEKTOR SUB-SECTOR		
		przedsiębiorstw publicznych public corporations	przedsiębiorstw prywatnych krajowych national private corporations	przedsiębiorstw zagranicznych foreign corporations
1. Produkt krajowy brutto	303 708	69 713	195 201	38 794
2. Wynagrodzenia i inne koszty związane z zatrudnieniem				
3. Składki na ubezpieczenia społeczne płacone przez pracodawców				
- składki faktyczne na ubezpieczenia społeczne				
- składki przypisane umownie na ubezpieczenia społeczne				
4. Podatki minus dotacje związane z produkcją i importem				
a) podatki od produktów minus dotacje do produktów				
- cła i inne opłaty importowe				
- podatki od towarów i usług (VAT)				
- pozostałe podatki od produktów				
- dotacje do produktów				
b) podatki od producentów minus dotacje dla producentów				
- podatki od producentów				
- dotacje dla producentów				

(Specification: 1. Gross domestic product, 2. Wages and salaries, 3. Employers' social contributions - actual social contributions; - imputed social contributions, 4. Taxes less subsidies on production and imports: a) taxes on products less subsidies on products: - taxes and duties on imports, - value added taxes (VAT), - other taxes on products, - subsidies on products; b) other taxes on production less other subsidies on production; - other taxes on production, - other subsidies on production).

Tabl. 89 RACHUNEK TWORZENIA DOCHODÓW (C2) 2001 (w mln PLN w cenach bieżących) (dok.)

Generation of income account (C2) 2001 (in 10⁶ PLN, at current prices) (cont.)

ROZCHODY

USES

TRANSAKCJE Transactions & balancing items	OGÓŁEM SEKTOR PRZEDSIĘBIORSTW Total sector of non- financial corporations	PODSEKTOR SUB-SECTOR		
		przedsiębiorstw publicznych public corporations	przedsiębiorstw prywatnych krajowych national private corporations	przedsiębiorstw zagranicznych foreign corporations
1. Produkt krajowy brutto				
2. Wynagrodzenia i inne koszty związane z zatrudnieniem	167 369	44 326	100 557	22 486
3. Składki na ubezp. społeczne płacone przez pracodawców				
- składki faktyczne na ubezp. społeczne	27 076	7 411	16 240	3 425
- składki przypisane umownie na ubezp. społeczne				
4. Podatki minus dotacje związane z produkcją i importem				
a) podatki od produktów minus dotacje do produktów				
- cła i inne opłaty importowe				
- podatki od towarów i usług (VAT)				
- pozostałe podatki od produktów				
- dotacje do produktów				
b) podatki od producentów minus dotacje dla producentów	6 640	2 014	3 732	894
- podatki od producentów	7 766	2 677	4 143	946
- dotacje dla producentów	-1 126	-663	-411	-52
5. Nadwyżka operacyjna brutto	102 623	15 962	74 672	11 989
6. Dochód mieszany				

(Specification: 1. Gross domestic product, 2. Wages and salaries, 3. Employers' social contributions - actual social contributions; - imputed social contributions,

4. Taxes less subsidies on production and imports: a) taxes on products less subsidies on products: - taxes and duties on imports, - value added taxes (VAT),

- other taxes on products, - subsidies on products; b) other taxes on production less other subsidies on production, - other taxes on production, - other subsidies on production).

Tabl. 90 RACHUNEK PODZIAŁU PIERWOTNEGO DOCHODÓW (C3) 2001 (w mln PLN w cenach bieżących)

Allocation of primary income account (C3) 2001 (in 10⁶ PLN, at current prices)

PRZYCHODY

RESOURCES

TRANSAKCJE Transactions & balancing items	OGÓŁEM SEKTOR PRZEDSIĘBIORSTW Total sector of non- financial corporations	PODSEKTOR SUB-SECTOR		
		przedsiębiorstw publicznych public corporations	przedsiębiorstw prywatnych krajowych national private corporations	przedsiębiorstw z zagranicy foreign corporations
1. Nadwyżka operacyjna brutto	102 623	15 962	74 672	11 989
2. Wynagrodzenia i inne koszty związane z zatrudnieniem				
3. Składki na ubezpieczenia społeczne płacone przez pracodawców				
4. Podatki minus dotacje związane z produkcją i importem				
a) podatki od produktów minus dotacje do produktów				
- podatki od produktów				
- dotacje do produktów				
b) podatki od producentów minus dotacje dla producentów				
- podatki od producentów				
- dotacje dla producentów				
5. Dochody z tytułu własności				
a) odsetki	12 898	3 740	6 965	2 193
b) dochód podzielony przedsiębiorstw				
- dywidendy	84		84	
- dochody właścicieli przedsiębiorstw prywatnych				
c) reinwestowane zyski	23		23	
d) dochody przypisane posiadaczom polis ubezpiecz.	675		675	
e) renty gruntowe/czynszowe				

(Specification: 1. Operating surplus gross, 2. Wages and salaries, 3. Employers' social contributions, 4. Taxes less subsidies on production and imports: a) taxes on products less subsidies on products: - taxes on products, - subsidies on products, b) other taxes on production less other subsidies on production: - other taxes on production, - other subsidies on production, 5. Property income, a) interest, b) distributed income of corporations: - dividends, - withdrawals from income of quasi-corporations, c) reinvested earnings on direct foreign investment, d) property income attributed to insurance policy holders, e) rents).

Tabl. 90 RACHUNEK PODZIAŁU PIERWOTNEGO DOCHODÓW (C3) 2001 (w mln PLN w cenach bieżących) (dok.)

Allocation of primary income account (C3) 2001 (in 10⁶ PLN, at current prices) (cont.)

ROZCHODY

USES

TRANSAKCJE Transactions & balancing items	OGÓŁEM SEKTOR PRZEDSIĘBIORSTW Total sector of non- financial corporations	PODSEKTOR SUB-SECTOR		
		przedsiębiorstw publicznych public corporations	przedsiębiorstw prywatnych krajowych national private corporations	przedsiębiorstw zagranicznych foreign corporations
1. Nadwyżka operacyjna brutto				
2. Wynagrodzenia i inne koszty związane z zatrudnieniem				
3. Składki na ubezpieczenia społeczne płacone przez pracodawców				
4. Podatki minus dotacje związane z produkcją i importem				
a) podatki od produktów minus dotacje do produktów				
- podatki od produktów				
- dotacje do produktów				
b) podatki od producentów minus dotacje dla producentów				
- podatki od producentów				
- dotacje dla producentów				
5. Dochody z tytułu własności				
a) odsetki	18 820	4 388	10 898	3 534
b) dochód podzielony przedsiębiorstw				
- dywidendy	6 139	472	5 575	92
- dochody właścicieli przedsiębiorstw prywatnych	21 900		21 900	
c) reinwestowane zyski	-3 324		-3 324	
d) dochody przypisane posiadaczom polis ubezpiecz.				
e) renty gruntowe/czynszowe	1 086	108	869	109
6. Dochody pierwotne brutto/ DNB	71 682	14 734	46 501	10 447

(Specification: 1. Operating surplus gross, 2. Wages and salaries, 3. Employers' social contributions, 4. Taxes less subsidies on production and imports: a) taxes on products less subsidies on products: - taxes on products, - subsidies on products, b) other taxes on production less other subsidies on production: - other taxes on production, - other subsidies on production, 5. Property income, a) interest, b) distributed income of corporations: - dividends, - withdrawals from income of quasi-corporations, c) reinvested earnings on direct foreign investment, d) property income attributed to insurance policy holders, e) rents), 6. Primary income, gross/GNI).

Tabl. 91 RACHUNEK PODZIAŁU WTÓRNEGO DOCHODÓW (C4) 2001 (w mln PLN w cenach bieżących)

Secondary distribution of income account (C4) 2001 (in 10⁶ PLN, at current prices)

PRZYCHODY RESOURCES

TRANSAKCJE Transactions & balancing items	OGÓŁEM SEKTOR PRZEDSIĘBIORSTW Total sector of non- financial corporations	PODSEKTOR SUB-SECTOR		
		przedsiębiorstw publicznych public corporations	przedsiębiorstw prywatnych krajowych national private corporations	przedsiębiorstw zagranicznych foreign corporations
1. Dochody pierwotne brutto/ DNB	71 682	14 734	46 501	10 447
2. Podatki od dochodów i majątku				
a) podatek dochodowy				
b) pozostałe podatki				
- podatki od gospodarstw rolnych				
- podatki i opłaty płacone przez gosp.domowe				
3. Składki na ubezpieczenia społeczne				
- składki faktyczne na ubezp.społ. płacone przez pracodawców				
- składki na ubezp.społeczne płacone przez pracowników				
- składki na ubezp.społeczne płacone przez właścicieli firm i osoby wolnych zawodów				
- składki przypisane umownie na ubezp.społeczne				
4. Świadczenia społeczne inne niż transfery socjalne w naturze				
- świadczenia z ubezpieczeń społecznych pieniężne				
- świadczenia z pomocy społecznej pieniężne				
5. Inne transfery bieżące				
- składki ubezpieczeniowe netto				
- wypłacone odszkodowania	2 583	628	1 575	380
- bieżąca współpraca międzynarodowa				
- różne transfery bieżące, z tego:				
- dotacje i darowizny na rzecz inst.niekomercyjnych				
- transfery bieżące pomiędzy gospodarstwami dom.				
- opłaty administracyjne	234	12	199	23
- czwarta część środków własnych na bazie DNB				
- rozliczenia z przedsięb., bankami i z gosp.dom.				

(Specification: 1.Primary income, gross/GNI, 2.Current taxes on income, wealth,etc.: a) taxes on income, b) other current taxes: - taxes on farms, - taxes and dues paid by households, 3.Social contributions: - employers' actual social contributions, -employees' social contributions, - social contributions by self-and non-employed persons, - imputed social contributions, 4.Social benefits other than social transfers in kind: - social security benefits in cash, - social assistance benefits, 5. Other current transfers: - net non-life insurance premiums, - non-life insurance claims, -current transfers within general government, - current international cooperation, - other current transfers, of which: -subsidies and donations to the non-profit institutions, -current transfers between households, -administrative dues, - GNI based fourth own resource, UK rebate, - operating with non-financial corporations, banks and households).

Tabl. 91 RACHUNEK PODZIAŁU WTÓRNEGO DOCHODÓW (C4) 2001 (w mln PLN w cenach bieżących) (dok.)

Secondary distribution of income account (C4) 2001 (in 10⁶ PLN, at current prices) (cont.)

ROZCHODY

USES

TRANSAKCJE Transactions & balancing items	OGÓŁEM SEKTOR PRZEDSIĘBIORSTW Total sector of non- financial corporations	PODSEKTOR SUB-SECTOR		
		przedsiębiorstw publicznych public corporations	przedsiębiorstw prywatnych krajowych national private corporations	przedsiębiorstw zagranicznych foreign corporations
1. Dochody pierwotne brutto				
2. Podatki od dochodów i majątku				
a) podatek dochodowy	11 652	2 097	6 642	2 913
b) pozostałe podatki				
- podatki od gospodarstw rolnych				
- podatki i opłaty płacone przez gosp.domowe				
3. Składki na ubezpieczenia społeczne				
- składki faktyczne na ubez.p.społ. płacone przez pracodawców				
- składki na ubez.p.społeczne płacone przez pracowników				
- składki na ubez.p.społeczne płacone przez właścicieli firm i osoby wolnych zawodów				
- składki przypisane umownie na ubez.p.społeczne				
4. Świadczenia społeczne inne niż transfery socjalne w naturze				
- świadczenia z ubezpieczeń społecznych pieniężne				
- świadczenia z pomocy społecznej pieniężne				
5. Inne transfery bieżące				
- składki ubezpieczeniowe netto	1 762	422	1 079	261
- wypłacone odszkodowania				
- bieżąca współpraca międzynarodowa				
- różne transfery bieżące, z tego:				
- dotacje i darowizny na rzecz inst.niekomercyjnych	306	46	230	30
- transfery bieżące pomiędzy gospodarstwami dom.				
- opłaty administracyjne	58	6	40	12
- czwarta część środków własnych na bazie DNB				
- rozliczenia z przedsięb., bankami i z gosp.dom.	4 491		4 491	
6. Dochody do dyspozycji brutto	56 230	12 803	35 793	7 634

(Specification: 1.Primary income, gross/GNI, 2.Current taxes on income, wealth,etc.: a) taxes on income, b) other current taxes: - taxes on farms, - taxes and dues paid by households, 3.Social contributions: - employers' actual social contributions, - employees' social contributions, - social contributions by self-and non-employed persons, - imputed social contributions, 4.Social benefits other than social transfers in kind: - social security benefits in cash, - social assistance benefits, 5. Other current transfers: - net non-life insurance premiums, - non-life insurance claims, - current transfers within general government, - current international cooperation, - other current transfers, of which: -subsidies and donations to the non-profit institutions, -current transfers between households, -administrative dues, - GNI based fourth own resource, UK rebate, - operating with non-financial corporations, banks and households). 6. Disposable income, gross).

Tabl. 92 RACHUNEK WYKORZYSTANIA DOCHODÓW DO DYSPOZYCJI (C5) 2001 (w mln PLN w cenach bieżących)

Use of disposable income account (C5) 2001 (in 10⁶ PLN, at current prices)

PRZYCHODY

RESOURCES

TRANSAKCJE Transactions & balancing items	OGÓŁEM SEKTOR PRZEDSIĘBIORSTW Total sector of non- financial corporations	PODSEKTOR SUB-SECTOR		
		przedsiębiorstw publicznych public corporations	przedsiębiorstw prywatnych krajowych national private corporations	przedsiębiorstw zagranicznych foreign corporations
1. Dochody do dyspozycji brutto	56 230	12 803	35 793	7 634
2. Spożycie				
indywidualne				
ogólnospołeczne				
3. Korekta z tytułu zmiany udziałów netto gospodarstw domowych w rezerwach funduszy emerytalnych				

ROZCHODY

USES

TRANSAKCJE Transactions & balancing items	OGÓŁEM SEKTOR PRZEDSIĘBIORSTW Total sector of non- financial corporations	PODSEKTOR SUB-SECTOR		
		przedsiębiorstw publicznych public corporations	przedsiębiorstw prywatnych krajowych national private corporations	przedsiębiorstw zagranicznych foreign corporations
1. Dochody do dyspozycji brutto				
2. Spożycie				
indywidualne				
ogólnospołeczne				
3. Korekta z tytułu zmiany udziałów netto gospodarstw domowych w rezerwach funduszy emerytalnych				
4. Oszczędności brutto	56 230	12 803	35 793	7 634

(Specification: 1. Disposable income, gross, 2. Final consumption expenditure, - individual, - collective, 3. Adjustment for the change in net equity of households in pension funds reserves, 4. Saving, gross).

Tabl. 93 RACHUNEK WYKORZYSTANIA SKORYGOWANYCH DOCHODÓW DO DYSPOZYCJI (C5A) 2001 (w mln PLN w cenach bieżących)

Use of adjusted disposable income account (C5A) 2001 (in 10⁶ PLN, at current prices)

PRZYCHODY

RESOURCES

TRANSAKCJE Transactions & balancing items	OGÓŁEM SEKTOR PRZEDSIĘBIORSTW Total sector of non- financial corporations	SUB-SECTOR		
		podsektor przedsiębiorstw publicznych public corporations	podsektor przedsiębiorstw prywatnych krajowych national private corporations	podsektor przedsiębiorstw zagranicznych foreign corporations
1. Dochody skorygowane do dyspozycji brutto	56 230	12 803	35 793	7 634
2. Spożycie skorygowane *				
indywidualne				
ogólnospołeczne				
3. Korekta z tytułu zmiany udziałów netto gospodarstw domowych w rezerwach funduszy emerytalnych				

ROZCHODY

USES

TRANSAKCJE Transactions & balancing items	OGÓŁEM SEKTOR PRZEDSIĘBIORSTW Total sector of non- financial corporations	SUB-SECTOR		
		podsektor przedsiębiorstw publicznych public corporations	podsektor przedsiębiorstw prywatnych krajowych national private corporations	podsektor przedsiębiorstw zagranicznych foreign corporations
1. Dochody skorygowane do dyspozycji brutto				
2. Spożycie skorygowane *				
indywidualne				
ogólnospołeczne				
3. Korekta z tytułu zmiany udziałów netto gospodarstw domowych w rezerwach funduszy emerytalnych				
4. Oszczędności brutto	56 230	12 803	35 793	7 634

* Skorygowane według sektorów / adjusted by institutional sectors

(Specification: 1. Adjusted disposable income, gross, 2. Actual final consumption expenditure, - individual, - collective, 3. Adjustment for the change in net equity of households in pension funds reserves, 4. Saving, gross).

Tabl. 94 RACHUNEK KAPITAŁOWY (C6) 2001 (w mln PLN w cenach bieżących)Capital account (C6) 2001 (in 10⁶ PLN, at current prices)**PRZYCHODY****RESOURCES**

TRANSAKCJE Transactions & balancing items	OGÓŁEM SEKTOR PRZEDSIĘBIORSTW Total sector of non- financial corporations	PODSEKTOR SUB-SECTOR		
		przedsiębiorstw publicznych public corporations	przedsiębiorstw prywatnych krajowych national private corporations	przedsiębiorstw zagranicznych foreign corporations
1. Oszczędności brutto	56 230	12 803	35 793	7 634
2. Saldo obrotów bieżących z zagranicą				
3. Transfery kapitałowe	3 890	1 238	2 320	332
- podatki od kapitału				
- dotacje na inwestycje	575	575		
- inne transfery kapitałowe	3 315	663	2 320	332
4. Akumulacja				
- nakłady brutto na środki trwałe				
z tego:				
- rzeczowe środki trwałe				
- wartości niematerialne i prawne				
- przyrost rzeczowych środków obrotowych				
- przyrost aktywów o wyjątkowej wartości				

ROZCHODY**USES**

TRANSAKCJE Transactions & balancing items	OGÓŁEM SEKTOR PRZEDSIĘBIORSTW Total sector of non- financial corporations	PODSEKTOR SUB-SECTOR		
		przedsiębiorstw publicznych public corporations	przedsiębiorstw prywatnych krajowych national private corporations	przedsiębiorstw zagranicznych foreign corporations
1. Oszczędności brutto				
2. Saldo obrotów bieżących z zagranicą				
3. Transfery kapitałowe	833	0	833	0
- podatki od kapitału				
- dotacje na inwestycje	0			
- inne transfery kapitałowe	833		833	
4. Akumulacja	90 029	22 071	45 480	22 427
- nakłady brutto na środki trwałe	89 246	21 662	45 332	22 252
z tego:				
- rzeczowe środki trwałe	84 463	20 882	42 323	21 258
- wartości niematerialne i prawne	4 783	780	3 009	994
- przyrost rzeczowych środków obrotowych	732	409	148	175
- przyrost aktywów o wyjątkowej wartości	51			
5. Wierzytelności netto (+) lub zadłużenie netto (-)	-30 742	-8 030	-8 200	-14 461

(Specification: 1. Saving, gross, 2. Current external balance, 3. Capital transfers, 4. Gross capital formation, - gross fixed capital formation (of which: - tangible fixed assets, - intangible fixed assets), - changes in inventories, - acquisitions less disposals of valuables, 5. Net lending (+) or net borrowing (-))

**SEKTOR
INSTYTUCJI FINANSOWYCH I
UBEZPIECZENIOWYCH
WEDŁUG PODSEKTORÓW**

Tabl. 95 RACHUNEK PRODUKCJI (C1) 2001 (w mln PLN w cenach bieżących)

Production account (C1) 2001 (in 10⁶ PLN, at current prices)

PRZYCHODY RESOURCES

TRANSAKCJE Transactions & balancing items	OGÓŁEM SEKTOR INSTYTUCJI FINANSOWYCH I UBEZPIECZENIOWYCH Total sector of financial corporations	PODSEKTOR SUB-SECTOR				
		NBP Central Bank	pozostałych banków Other monetary institutions	pozostałych instytucji pośrednictwa finansowego Other financial intermediaries	pomocniczych instytucji pośrednictwa finansowego Financial auxiliaries	instytucji ubezpieczeniowych Insurance corporations
1. Produkcja globalna	54 491	1 040	27 297	10 599	4 678	10 877
2. Zużycie pośrednie						
3. Podatki od produktów minus dotacje do produktów						
- cła i inne opłaty importowe						
- VAT do zapłacenia						
- pozostałe podatki od produktów						
- dotacje do produktów						

(Specification: 1.Gross output, 2.Intermediate consumption, 3.Taxes on products less subsidies on products: - taxes and duties on imports, - payable value added tax (VAT),

- other taxes on products, - subsidies on products).

Tabl. 95 RACHUNEK PRODUKCJI (C1) 2001 (w mln PLN w cenach bieżących)(dok.)

Production account (C1) 2001 (in 10⁶ PLN, at current prices)(cont.)

ROZCHODY USES

TRANSAKCJE Transactions & balancing items	OGÓŁEM SEKTOR INSTYTUCJI FINANSOWYCH I UBEZPIECZENIOWYCH Total sector of financial corporations	PODSEKTOR		SUB-SECTOR		
		NBP Central Bank	pozostałych banków Other monetary institutions	pozostałych instytucji pośrednictwa finansowego Other financial intermediaries	pomocniczych instytucji pośrednictwa finansowego Financial auxiliaries	instytucji ubezpieczeniowych Insurance corporations
1. Produkcja globalna						
2. Zużycie pośrednie	22 982	333	8 806	4 513	2 669	6 661
3. Podatki od produktów minus dotacje do produktów						
- cła i inne opłaty importowe						
- VAT do zapłacenia						
- pozostałe podatki od produktów						
- dotacje do produktów						
4.Wartość dodana brutto	31 509	707	18 491	6 086	2 009	4 216

(Specification: 1.Gross output, 2.Intermediate consumption, 3.Taxes on products less subsidies on products: - taxes and duties on imports, - payable value added tax (VAT),

- other taxes on products, - subsidies on products, 4.Value added, gross).

Tabl. 96 RACHUNEK TWORZENIA DOCHODÓW (C2) 2001 (w mln PLN w cenach bieżących)

Generation of income account (C2) 2001 (in 10⁶ PLN, at current prices)

PRZYCHODY RESOURCES

TRANSAKCJE Transactions & balancing items	OGÓŁEM SEKTOR INSTYTUCJI FINANSOWYCH I UBEZPIECZENIOWYCH Total sector of financial corporations	PODSEKTOR SUB-SECTOR				
		NBP Central Bank	pozostałych banków Other monetary institutions	pozostałych instytucji pośrednictwa finansowego Other financial intermediaries	pomocniczych instytucji pośrednictwa finansowego Financial auxiliaries	instytucji ubezpieczeniowych Insurance corporations
1. Wartość dodana brutto	31 509	707	18 491	6 086	2 009	4 216
2. Wynagrodzenia i inne koszty związane z zatrudnieniem						
3. Składki na ubezpieczenia społeczne płacone przez pracodawców						
- składki faktyczne na ubezpieczenia społeczne						
- składki przypisane umownie na ubezpieczenia społeczne						
4. Podatki minus dotacje związane z produkcją i importem						
a) podatki od produktów minus dotacje do produktów						
- cła i inne opłaty importowe						
- podatki od towarów i usług (VAT)						
- pozostałe podatki od produktów						
- dotacje do produktów						
b) podatki od producentów minus dotacje dla producentów						
- podatki od producentów						
- dotacje dla producentów						

(Specification: 1. Value added, gross, 2. Wages and salaries, 3. Employers' social contributions: - actual social contributions, - imputed social contributions, 4. Taxes less subsidies on production and imports: a) taxes on products less subsidies on products: - taxes and duties on imports, - value added taxes (VAT), - other taxes on products, - subsidies on products, b) other taxes on production less other subsidies on production: - other taxes on production, - other subsidies on production).

Tabl. 96 RACHUNEK TWORZENIA DOCHODÓW (C2) 2001 (w mln PLN w cenach bieżących)(dok.)

Generation of income account (C2) 2001 (in 10⁶ PLN, at current prices) (cont.)

ROZCHODY USES

TRANSAKCJE Transactions & balancing items	OGÓŁEM SEKTOR INSTYTUCJI FINANSOWYCH I UBEZPIECZENIOWYCH Total sector of financial corporations	PODSEKTOR SUB-SECTOR				
		NBP Central Bank	pozostałych banków Other monetary institutions	pozostałych instytucji pośrednictwa finansowego Other financial intermediaries	pomocniczych instytucji pośrednictwa finansowego Financial auxiliaries	instytucji ubezpieczeniowych Insurance corporations
1. Wartość dodana brutto						
2. Wynagrodzenia i inne koszty związane z zatrudnieniem	11 503	390	7 841	860	806	1 606
3. Składki na ubezpieczenia społeczne płacone przez pracodawców						
- składki faktyczne na ubezp. społeczne	1 551	57	1 049	104	109	232
- składki przypisane umownie na ubezp. społeczne						
4. Podatki minus dotacje związane z produkcją i importem						
a) podatki od produktów minus dotacje do produktów						
- cła i inne opłaty importowe						
- podatki od towarów i usług (VAT)						
- pozostałe podatki od produktów						
- dotacje do produktów						
b) podatki od producentów minus dotacje dla producentów	577	164	285	73	53	2
- podatki od producentów	606	164	285	102	53	2
- dotacje dla producentów	-29			-29		
6. Nadwyżka operacyjna brutto	17 878	96	9 316	5 049	1 041	2 376

(Specification: 1. Value added, gross, 2. Wages and salaries, 3. Employers' social contributions: - actual social contributions, - imputed social contributions, 4. Taxes less subsidies on production and imports: a) taxes on products less subsidies on products: - taxes and duties on imports, - value added taxes (VAT), - other taxes on products, - subsidies on products, b) other taxes on production less other subsidies on production: - other taxes on production, - other subsidies on production, 5. Operating surplus, gross).

Tabl. 97 RACHUNEK PODZIAŁU PIERWOTNEGO DOCHODÓW (C3) 2001 (w mln PLN w cenach bieżących)

Allocation of primary income account (C3) 2001 (in 1⁶ PLN, at current prices)

PRZYCHODY RESOURCES

TRANSAKCJE Transactions & balancing items	OGÓŁEM SEKTOR INSTYTUCJI FINANSOWYCH I UBEZPIECZENIOWYCH Total sector of financial corporations	PODSEKTOR SUB-SECTOR				
		NBP Central Bank	pozostałych banków Other monetary institutions	pozostałych instytucji pośrednictwa finansowego Other financial intermediaries	pomocniczych instytucji pośrednictwa finansowego Financial auxiliaries	instytucji ubezpieczeniowych Insurance corporations
1. Nadwyżka operacyjna brutto	17 878	96	9 316	5 049	1 041	2 376
2. Wynagrodzenia i inne koszty związane z zatrudnieniem						
3. Składki na ubezpieczenia społeczne płacone przez pracodawców						
4. Podatki minus dotacje związane z produkcją i importem						
a) podatki od produktów minus dotacje do produktów - podatki od produktów - dotacje od produktów						
b) podatki od producentów minus dotacje dla producentów - podatki od producentów - dotacje dla producentów						
5. Dochody z tytułu własności						
a) odsetki	40 239	5 070	31 114	419	261	3 375
b) dochód podzielony przedsiębiorstw - dywidendy - dochody właścicieli przedsiębiorstw prywatnych	314	0	88	63	107	56
c) reinwestowane zyski	14		10	4		0
d) dochody przypisane posiadaczom polis ubezpiecz.	71	4	46	11	10	0
e) renty gruntowe/czynszowe						

(Specification: 1. Operating surplus gross, 2. Wages and salaries, 3. Employers' social contributions, 4. Taxes less subsidies on production and imports: a) taxes on products less subsidies on products:

- taxes on products, - subsidies on products, b) other taxes on production less other subsidies on production: - other taxes on production, - other subsidies on production, 5. Property income,

a) interest, b) distributed income of corporations: - dividends, - withdrawals from income of quasi-corporations, c) reinvested earnings on direct foreign investment, d) property income attributed to

insurance policy holders, e) rents).

Tabl. 97 RACHUNEK PODZIAŁU PIERWOTNEGO DOCHODÓW (C3) 2001 (w mln PLN w cenach bieżących)(dok.)

Allocation of primary income account (C3) 2001 (in 10⁶ PLN, at current prices) (cont.)

ROZCHODY USES

TRANSAKCJE Transactions & balancing items	OGÓŁEM SEKTOR INSTYTUCJI FINANSOWYCH I UBEZPIECZENIOWYCH Total sector of financial corporations	PODSEKTOR SUB-SECTOR				
		NBP Central Bank	pozostałych banków Other monetary institutions	pozostałych instytucji pośrednictwa finansowego Other financial intermediaries	pomocniczych instytucji pośrednictwa finansowego Financial auxiliaries	instytucji ubezpieczeniowych Insurance corporations
1. Nadwyżka operacyjna brutto						
2. Wynagrodzenia i inne koszty związane z zatrudnieniem						
3. Składki na ubezpieczenia społeczne płacone przez pracodawców						
4. Podatki minus dotacje związane z produkcją i importem						
a) podatki od produktów minus dotacje do produktów						
- podatki od produktów						
- dotacje od produktów						
b) podatki od producentów minus dotacje dla producentów						
- podatki od producentów						
- dotacje dla producentów						
5. Dochody z tytułu własności						
a) odsetki	36 247	4 043	30 127	629	431	1 017
b) dochód podzielony przedsiębiorstw						
- dywidendy akcjonariuszy	4 371	3 357	689	74	102	149
- dochody właścicieli przedsiębiorstw prywatnych						
c) reinwestowane zyski	-934		-826	-35		-73
d) dochody przypisane posiadaczom polis ubezp.	4 444					4 444
e) renty gruntowe/czynszowe						
6. Dochody pierwotne brutto	14 388	-2 230	10 584	4 878	886	270

(Specification: 1. Operating surplus gross, 2. Wages and salaries, 3. Employers' social contributions, 4. Taxes less subsidies on production and imports: a) taxes on products less subsidies on products:

- taxes on products, - subsidies on products, b) other taxes on production less subsidies on production: - other taxes on production, - other subsidies on production, 5. Property income,

a) interest, b) distributed income of corporations: - dividends, - withdrawals from income of quasi-corporations, c) reinvested earnings on direct foreign investment, d) property income attributed to

insurance policy holders, e) rents, 6. Primary income, gross/GNI).

Tabl. 98 RACHUNEK PODZIAŁU WTÓRNEGO DOCHODÓW (C4) 2001 (w mln PLN w cenach bieżących)

Secondary distribution of income account (C4) 2001 (in 10⁶ PLN, at current prices)

PRZYCHODY

RESOURCES

TRANSAKcje Transactions & balancing items	OGÓŁEM SEKTOR INSTYTUCJI FINANSOWYCH I UBEZPIECZENIOWYCH Total sector of financial corporations	PODSEKTOR SUB-SECTOR				
		NBP Central Bank	pozostałych banków Other monetary institutions	pozostałych instytucji pośrednictwa finansowego Other financial intermediaries	pomocniczych instytucji pośrednictwa finansowego Financial auxiliaries	instytucji ubezpieczeniowych Insurance corporations
1. Dochody pierwotne brutto/ DNB	14 388	-2 230	10 584	4 878	886	270
2. Podatki od dochodów i majątku						
a) podatek dochodowy						
b) pozostałe podatki						
- podatek od gospodarstw rolnych						
- podatki i opłaty płacone przez gosp.domowe						
3. Składki na ubezpieczenia społeczne						
- składki faktyczne na ubez. społ. płacone przez pracodawców						
- składki na ubez. społeczne płacone przez pracowników	10 409					10 409
- składki na ubezpieczenia społ. płacone przez właścicieli firm i osoby wolnych zawodów	178					178
- składki przypisane umownie na ubez. społeczne	0					
4. Świadczenia społeczne inne niż transfery socjalne w naturze						
- świadczenia z ubezpieczeń społecznych						
- świadczenia z pomocy społecznej pieniężne						
5. Inne transfery bieżące						
- składki ubezpieczeniowe netto	10 811					10 811
- wypłacone odszkodowania	92		59	18	15	
- bieżąca współpraca międzynarodowa						
- różne transfery bieżące, z tego:						
- dotacje i darowizny na rzecz inst.niekomercyjnych						
- transfery bieżące pomiędzy gospodarstwami dom						
- opłaty administracyjne						
- czwarta część środków własnych na bazie DNB, rabat bryt.						
- rozliczenia z bankami, przedsiębior. i gosp. domowymi						

(Specification: 1. Primary income, gross/GNI, 2. Current taxes on income, wealth, etc.: a) taxes on income, b) other current taxes: - taxes on farms, - taxes and dues paid by households, 3. Social contributions:

- employers' actual social contributions, - employees' social contributions, - social contributions by self-and non-employed persons, - imputed social contributions, 4. Social benefits other than social transfers

in kind: - social security benefits in cash, - social assistance benefits, 5. Other current transfers: - net non-life insurance premiums, - non-life insurance claims, -current transfers within general government,

- current international cooperation, -other current transfers, of which: - subsidies and donations to the non-profit institutions, - current transfers between households, - administrative dues,

- GNI based fourth own resource, UK rebate, - operating with non-financial corporations, banks and households).

Tabl. 98 RACHUNEK PODZIAŁU WTÓRNEGO DOCHODÓW (C4) 2001 (w mln PLN w cenach bieżących)(dok.)

Secondary distribution of income account (C4) 2001 (in 10⁶ PLN, at current prices) (cont.)

ROZCHODY		USES				
TRANSAKcje	OGÓŁEM SEKTOR INSTYTUCJI FINANSOWYCH I UBEZPIECZENIOWYCH	PODSEKTOR		SUB-SECTOR		
		NBP	pozostałych banków	pozostałych instytucji pośrednictwa finansowego	pomocniczych instytucji pośrednictwa finansowego	instytucji ubezpieczeniowych
Transactions & balancing items	Total sector of financial corporations	Central Bank	Other monetary institutions	Other financial intermediaries	Financial auxiliaries	Insurance corporations
1. Dochody pierwotne brutto/ DNB						
2. Podatki od dochodów i majątku						
a) podatek dochodowy	2 866		1 629	243	275	719
b) pozostałe podatki						
- podatek od gospodarstw rolnych						
- podatki i opłaty płacone przez gosp.domowe						
3. Składki na ubezpieczenia społeczne						
- składki faktyczne na ubezp. społ. płacone przez pracodawców						
- składki na ubezpieczenia społ płacone przez pracowników						
- składki na ubezpieczenia społ. płacone przez właścicieli firm i osoby wolnych zawodów						
- składki przypisane umownie na ubezp. społeczne						
4. Świadczenia społeczne inne niż transfery socjalne w naturze						
- świadczenia z ubezpieczeń społecznych						
- świadczenia z pomocy społecznej pieniężne						
5. Inne transfery bieżące						
- składki ubezpieczeniowe netto	184	9	120	29	26	
- wypłacone odszkodowania	10 811					10 811
- bieżąca współpraca międzynarodowa						
- różne transfery bieżące, z tego:						
- dotacje i darowizny na rzecz inst.niekomercyjnych	153		54	21	17	61
- transfery bieżące pomiędzy gospodarstwami dom.						
- opłaty administracyjne						
- czwarta część środków własnych na bazie DNB, rabat bryt.						
- rozliczenia z bankami, przedsiębior.i gosp. domowymi						
6. Dochody do dyspozycji brutto	21 864	-2 239	8 840	4 603	583	10 077

(Specification: 1. Primary income, gross/GNI, 2. Current taxes on income, wealth, etc.: a) taxes on income, b) other current taxes: - taxes on farms, - taxes and dues paid by households, 3. Social contributions:

- employers' actual social contributions, - employees' social contributions, - social contributions by self-and non-employed persons, - imputed social contributions, 4. Social benefits other than social transfers

in kind: - social security benefits in cash, - social assistance benefits, 5. Other current transfers: - net non-life insurance premiums, - non-life insurance claims, -current transfers within general government,

- current international cooperation, -other current transfers, of which: - subsidies and donations to the non-profit institutions, - current transfers between households, - administrative dues,

- GNI based fourth own resource, UK rebate, - operating with non-financial corporations, banks and households, 6. Disposable income, gross).

Tabl. 99 RACHUNEK WYKORZYSTANIA DOCHODÓW DO DYSPOZYCJI (C5) 2001 (w mln PLN w cenach bieżących)

Use of disposable income account (C5) 2001 (in 10⁶ PLN, at current prices)

PRZYCHODY

RESOURCES

TRANSAKCJE Transactions & balancing items	OGÓŁEM SEKTOR INSTYTUCJI FINANSOWYCH I UBEZPIECZENIOWYCH Total sector of financial corporations	PODSEKTOR		SUB-SECTOR		
		NBP Central Bank	pozostałych banków Other monetary institutions	pozostałych instytucji pośrednictwa finansowego Other financial intermediaries	pomocniczych instytucji pośrednictwa finansowego Financial auxiliaries	instytucji ubezpieczeniowych Insurance corporations
1. Dochody do dyspozycji brutto	21 864	-2 239	8 840	4 603	583	10 077
2. Spożycie indywidualne ogólnospołeczne						
3. Korekta z tytułu zmiany udziałów netto gospodarstw domowych w rezerwach funduszy emerytalnych						

ROZCHODY

USES

TRANSAKCJE Transactions & balancing items	OGÓŁEM SEKTOR INSTYTUCJI FINANSOWYCH I UBEZPIECZENIOWYCH Total sector of financial corporations	PODSEKTOR		SUB-SECTOR		
		NBP Central Bank	pozostałych banków Other monetary institutions	pozostałych instytucji pośrednictwa finansowego Other financial intermediaries	pomocniczych instytucji pośrednictwa finansowego Financial auxiliaries	instytucji ubezpieczeniowych Insurance corporations
1. Dochody do dyspozycji brutto						
2. Spożycie indywidualne ogólnospołeczne						
3. Korekta z tytułu zmiany udziałów netto gospodarstw domowych w rezerwach funduszy emerytalnych	1 067					1 067
4. Oszczędności brutto	20 797	-2 239	8 840	4 603	583	9 010

(Specification: 1. Disposable income, gross, 2. Final consumption expenditure: - individual, - collective, 3. Adjustment for the change in net equity of households in pension funds reserves,

4. Saving, gross).

Tabl. 100 RACHUNEK WYKORZYSTANIA SKORYGOWANYCH DOCHODÓW DO DYSPOZYCJI (C5A) 2001 (w mln PLN w cenach bieżących)

Use of adjusted disposable income account (C5A) 2001 (in 10⁶ PLN, at current prices)

PRZYCHODY

RESOURCES

TRANSAKCJE Transactions & balancing items	OGÓŁEM SEKTOR INSTYTUCJI FINANSOWYCH I UBEZPIECZENIOWYCH Total sector of financial corporations	PODSEKTOR SUB-SECTOR				
		NBP Central Bank	pozostałych banków Other monetary institutions	pozostałych instytucji pośrednictwa finansowego Other financial intermediaries	pomocniczych instytucji pośrednictwa finansowego Financial auxiliaries	instytucji ubezpieczeniowych Insurance corporations
1. Dochody skorygowane do dyspozycji brutto	21 864	-2 239	8 840	4 603	583	10 077
2. Spożycie skorygowane *						
indywidualne						
ogólnospołeczne						
3. Korekta z tytułu zmiany udziałów netto gospodarstw domowych w rezerwach funduszy emerytalnych						

ROZCHODY

USES

TRANSAKCJE Transactions & balancing items	OGÓŁEM SEKTOR INSTYTUCJI FINANSOWYCH I UBEZPIECZENIOWYCH Total sector of financial corporations	PODSEKTOR SUB-SECTOR				
		NBP Central Bank	pozostałych banków Other monetary institutions	pozostałych instytucji pośrednictwa finansowego Other financial intermediaries	pomocniczych instytucji pośrednictwa finansowego Financial auxiliaries	instytucji ubezpieczeniowych Insurance corporations
1. Dochody skorygowane do dyspozycji brutto						
2. Spożycie skorygowane *						
indywidualne						
ogólnospołeczne						
3. Korekta z tytułu zmiany udziałów netto gospodarstw domowych w rezerwach funduszy emerytalnych	1067					1067
4. Oszczędności brutto	20 797	-2 239	8 840	4 603	583	9 010

* Skorygowane według sektorów / adjusted by institutional sectors

(Specification: 1. Adjusted disposable income, gross, 2. Actual final consumption expenditure; - individual, - collective, 3. Adjustment for the change in net equity of households in pension funds reserves, 4. Saving gross).

4. Saving gross).

Tabl. 101 RACHUNEK KAPITAŁOWY (C6) 2001 (w mln PLN w cenach bieżących)

Capital account (C6) 2001 (in 10⁶ PLN, at current prices)

PRZYCHODY

RESOURCES

TRANSAKcje	OGÓŁEM SEKTOR INSTYTUCJI FINANSOWYCH I UBEZPIECZENIOWYCH	PODSEKTOR		SUB-SECTOR		
		NBP	pozostałych banków	pozostałych instytucji pośrednictwa finansowego	pomocniczych instytucji pośrednictwa finansowego	instytucji ubezpieczeniowych
Transactions & balancing items	Total sector of financial corporations	Central Bank	Other monetary institutions	Other financial intermediaries	Financial auxiliaries	Insurance corporations
1. Oszczędności brutto	20 797	-2 239	8 840	4 603	583	9 010
2. Saldo obrotów bieżących z zagranicą						
3. Transfery kapitałowe	156	7	92	14	13	30
- podatki od kapitału						
- dotacje na inwestycje						
- inne transfery kapitałowe	156	7	92	14	13	30
4. Akumulacja						
- nakłady brutto na środki trwałe						
z tego:						
- rzeczowe środki trwałe						
- wartości niematerialne i prawne						
- przyrost rzeczowych środków obrotowych						
- przyrost aktywów o wyjątkowej wartości						

ROZCHODY

USES

TRANSAKcje	OGÓŁEM SEKTOR INSTYTUCJI FINANSOWYCH I UBEZPIECZENIOWYCH	PODSEKTOR		SUB-SECTOR		
		NBP	pozostałych banków	pozostałych instytucji pośrednictwa finansowego	pomocniczych instytucji pośrednictwa finansowego	instytucji ubezpieczeniowych
Transactions & balancing items	Total sector of financial corporations	Central Bank	Other monetary institutions	Other financial intermediaries	Financial auxiliaries	Insurance corporations
1. Oszczędności brutto						
2. Saldo obrotów bieżących z zagranicą						
3. Transfery kapitałowe						
- podatki od kapitału						
- dotacje na inwestycje						
- inne transfery kapitałowe						
4. Akumulacja	8 911	154	4 007	3 535	625	558
- nakłady brutto na środki trwałe	8 879	154	4 007	3 535	625	558
z tego						
- rzeczowe środki trwałe	7 732	96	3 312	3 359	570	395
- wartości niematerialne i prawne	1 147	58	695	176	55	163
- przyrost rzeczowych środków obrotowych						
- przyrost aktywów o wyjątkowej wartości	32					
5. Wierzytelności netto (+) lub zadłużenie netto (-)	12 042	-2 386	4 925	1 082	-29	8 482

(Specification: 1. Saving, gross, 2. Current external balance, 3. Capital transfers: - capital taxes, - investment grants, - other capital transfers, 4. Gross capital formation: - gross fixed capital formation

(of which: - tangible fixed assets, - intangible fixed assets), - changes in inventories, - acquisitions less disposals of valuables, 5. Net lending (+) or net borrowing (-)).

SEKTOR
INSTYTUCJI RZĄDOWYCH I SAMORZĄDOWYCH
WEDŁUG PODSEKTORÓW

Tabl. 102 RACHUNEK PRODUKCJI (C1) 2001 (w mln zł w cenach bieżących)Production account (C1) 2001 (in 10⁶ Polish zlotys, at current prices)**PRZYCHODY RESOURCES**

TRANSAKCJE Transactions & balancing items	OGÓŁEM SEKTOR INSTYTUCJI RZĄDOWYCH I SAMORZĄDOWYCH Total sector of general government	PODSEKTOR SUB-SECTORS		
		instytucji rządowych central government	instytucji samorządowych local government	funduszy ubezpieczeń społecznych social security funds
1. Produkcja globalna:	158 157	66 914	87 380	3 863
- produkcja nierynkowa	129 501	54 128	71 510	3 863
- produkcja rynkowa	28 656	12 786	15 870	
2. Zużycie pośrednie				
3. Podatki od produktów minus dotacje do produktów:				
- cła i inne opłaty importowe				
- VAT do zapłacenia				
- pozostałe podatki od produktów				
- dotacje do produktów				

* Produkt krajowy brutto jest równy sumie wartości dodanej poszczególnych sektorów instytucjonalnych, cel i innych opłat importowych oraz podatku od towarów i usług (VAT)

Gross domestic product is equal to the value added of institutional sectors , custom duties and taxes on imports and VAT.

(Specification: 1. Gross output: -non-market output, -market output and output for own final use, 2. Intermediate consumption, 3. Taxes on products less subsidies on products:

- taxes and duties on imports, - payable value added tax (VAT), - other taxes on products, - subsidies on products, 4. Value added, gross).

Tabl. 102 RACHUNEK PRODUKCJI (C1) 2001 (w mln zł w cenach bieżących)Production account (C1) 2001 (in 10⁶ Polish zlotys, at current prices)**ROZCHODY USES**

TRANSAKCJE Transactions & balancing items	OGÓŁEM SEKTOR INSTYTUCJI RZĄDOWYCH I SAMORZĄDOWYCH Total sector of general government	PODSEKTOR SUB-SECTORS		
		instytucji rządowych central government	instytucji samorządowych local government	funduszy ubezpieczeń społecznych social security funds
1. Produkcja globalna: - produkcja nierynkowa - produkcja rynkowa				
2. Zużycie pośrednie	47 249	19 640	25 857	1 752
3. Podatki od produktów minus dotacje do produktów: - cła i inne opłaty importowe - VAT do zapłacenia - pozostałe podatki od produktów - dotacje do produktów				
4. Wartość dodana brutto	110 908	47 274	61 523	2 111

* Produkt krajowy brutto jest równy sumie wartości dodanej poszczególnych sektorów instytucjonalnych, cel i innych opłat importowych oraz podatku od towarów i usług (VAT)

Gross domestic product is equal to the value added of institutional sectors , custom duties and taxes on imports and VAT.

(Specification: 1. Gross output: -non-market output, -market output and output for own final use, 2. Intermediate consumption, 3. Taxes on products less subsidies on products:

- taxes and duties on imports, - payable value added tax (VAT), - other taxes on products, - subsidies on products, 4. Value added, gross).

Tabl. 103 RACHUNEK TWORZENIA DOCHODÓW (C2) 2001 (w mln zł w cenach bieżących)Generation of income account (C2) 2001 (in 10⁶ Polish zlotys, at current prices)**PRZYCHODY RESOURCES**

TRANSAKCJE Transactions & balancing items	OGÓŁEM SEKTOR INSTYTUCJI RZĄDOWYCH I SAMORZĄDOWYCH Total sector of general government	PODSEKTOR SUB-SECTORS		
		instytucji rządowych central government	instytucji samorządowych local government	funduszy ubezpieczeń społecznych social security funds
1. Wartość dodana brutto	110 908	47 274	61 523	2 111
2. Wynagrodzenia				
3. Składki na ubezpieczenia płacone przez pracodawców:				
- składki faktyczne na ubezpiecz. społeczne				
- składki przypisane umownie na ubezpiecz. społ.				
4. Podatki minus dotacje związane z produkcją i importem:				
a) podatki od produktów minus dotacje do produktów:				
- cła i inne opłaty importowe				
- podatki od towarów i usług (VAT)				
- pozostałe podatki od produktów				
- dotacje do produktów				
b) podatki od producentów minus dotacje dla producentów:				
- podatki od producentów				
- dotacje dla producentów				

(Specification: 1. Gross domestic product, 2. Wages and salaries, 3. Employers' social contributions: - actual social contributions, - imputed social contributions, 4. Taxes less subsidies on production and imports: a) taxes on products less subsidies on products: - taxes and duties on imports, - value added taxes (VAT), - other taxes on products, - subsidies on products, b) other taxes on production less other subsidies on production: - other taxes on production, - other subsidies on production).

Tabl. 103 RACHUNEK TWORZENIA DOCHODÓW (C2) 2001 (w mln zł w cenach bieżących)Generation of income account (C2) 2001 (in 10⁶ Polish zlotys, at current prices) (cont.)**ROZCHODY USES**

TRANSAKCJE Transactions & balancing items	OGÓŁEM SEKTOR INSTYTUCJI RZĄDOWYCH I SAMORZĄDOWYCH Total sector of general government	PODSEKTOR SUB-SECTORS		
		instytucji rządowych central government	instytucji samorządowych local government	funduszy ubezpieczeń społecznych social security funds
1. Wartość dodana brutto				
2. Wynagrodzenia	70 534	26 822	42 102	1 610
3. Składki na ubezpieczenia płacone przez pracodawców:				
- składki faktyczne na ubezp. społeczne	12 752	5 039	7 411	302
- składki przypisane umownie na ubezp. społ.				
4. Podatki minus dotacje związane z produkcją i importem:				
a) podatki od produktów minus dotacje do produktów:				
- cła i inne opłaty importowe				
- podatki od towarów i usług (VAT)				
- pozostałe podatki od produktów				
- dotacje do produktów				
b) podatki od producentów minus dotacje dla producentów:				
- podatki od producentów	871	461	410	
- dotacje dla producentów				
5. Nadwyżka operacyjna brutto	26 751	14 952	11 600	199

(Specification: 1. Gross domestic product, 2. Wages and salaries, 3. Employers' social contributions: - actual social contributions, - imputed social contributions, 4. Taxes less subsidies on production and imports: a) taxes on products less subsidies on products: - taxes and duties on imports, - value added taxes (VAT), - other taxes on products, - subsidies on products, b) other taxes on production less other subsidies on production: - other taxes on production, - other subsidies on production).

5. Operating surplus, gross).

Tabl. 104 RACHUNEK PODZIAŁU PIERWOTNEGO DOCHODÓW (C3) 2001 (w mln zł w cenach bieżących)Allocation of primary income account (C3) 2001 (in 10⁶ Polish zlotys, at current prices)**PRZYCHODY REOURCES**

TRANSAKCJE Transactions & balancing items	OGÓŁEM SEKTOR INSTYTUCJI RZĄDOWYCH I SAMORZĄDOWYCH Total sector of general government	PODSEKTOR SUB-SECTOR		
		instytucji rządowych central government	instytucji samorządowych local government	funduszy ubezpieczeń społecznych social security funds
1. Nadwyżka operacyjna brutto	26 751	14 952	11 600	199
2. Wynagrodzenia i inne koszty związane z zatrudnieniem				
3. Składki na ubezpieczenia społeczne płacone przez pracodawców				
4. Podatki minus dotacje związane z produkcją i importem:	94 112	84 637	9 475	
a) podatki od produktów minus dotacje do produktów:	84 309	84 309		
- podatki od produktów	86 449	86 449		
- dotacje do produktów	-2 140	-2 140		
b) podatki od producentów minus dotacje dla producentów:	9 803	328	9 475	
- podatki od producentów	10 958	383	10 575	
- dotacje dla producentów	-1 155	-55	-1 100	
5. Dochody z tytułu własności:	8 852	4 672	2 562	1 618
a) odsetki	3 500	765	1 145	1 590
b) dochód podzielony przedsiębiorstw: - dywidendy	3 967	3 907	60	
- dochody właścicieli przedsiębiorstw prywatnych				
c) reinwestowane zyski				
d) dochody przypisane posiadaczom polis ubezp.	28			28
e) renty gruntowe/czynszowe	1 357		1 357	

(Specification: 1. Operating surplus, gross, 2. Wages and salaries, 3. Employers' social contributions, 4. Taxes less subsidies on production and imports: a) taxes on products less subsidies on products:

- taxes on products, - subsidies on products, b) other taxes on production less other subsidies on production: - other taxes on production, -other subsidies on production, 5. Property income,

a) interests, b) distributed income of corporations: - dividends, - withdrawals from income of quasi-corporations, c) reinvested earnings on direct foreign investments, d) property income attributed to insurance policy holders, e) rents).

Tabl. 104 RACHUNEK PODZIAŁU PIERWOTNEGO DOCHODÓW (C3) 2001 (w mln zł w cenach bieżących)

Allocation of primary income account (C3) 2001 (in 10⁶ Polish zlotys, at current prices) (cont.)

ROZCHODY

USES

TRANSAKCJE Transactions & balancing items	OGÓŁEM SEKTOR INSTYTUCJI RZĄDOWYCH I SAMORZĄDOWYCH Total sector of general government	PODSEKTOR SUB-SECTORS		
		instytucji rządowych central government	instytucji samorządowych local government	funduszy ubezpieczeń społecznych social security funds
1. Nadwyżka operacyjna brutto				
2. Wynagrodzenia i inne koszty związane z zatrudnieniem				
3. Składki na ubezpieczenia społeczne płacone przez pracodawców				
4. Podatki minus dotacje związane z produkcją i importem:				
a) podatki od produktów minus dotacje do produktów:				
- podatki od produktów				
- dotacje do produktów				
b) podatki od producentów minus dotacje dla producentów:				
- podatki od producentów				
- dotacje dla producentów				
5. Dochody z tytułu własności:				
a) odsetki	24 751	21 821	1 019	1 911
b) dochód podzielony przedsiębiorstw: - dywidendy				
- dochody właścicieli przedsiębiorstw prywatnych				
c) reinwestowane zyski				
d) dochody przypisane posiadaczom polis ubezp.				
e) renty gruntowe/czynszowe				
6. Dochody pierwotne brutto	104 964	82 440	22 618	-94

(Specification: 1. Operating surplus, gross, 2. Wages and salaries, 3. Employers' social contributions, 4. Taxes less subsidies on production and imports: a) taxes on products less subsidies on products:

- taxes on products, - subsidies on products, b) other taxes on production less other subsidies on production: - other taxes on production, -other subsidies on production, 5. Property income,

a) interests, b) distributed income of corporations: - dividends, - withdrawals from income of quasi-corporations, c) reinvested earnings on direct foreign investments, d) property income attributed to

insurance policy holders, e) rents, 6. Primary income, gross/GNI).

Tabl. 105 RACHUNEK PODZIAŁU WTÓRNEGO DOCHODÓW (C4) 2001 (w mln zł w cenach bieżących)

Secondary distribution of income account (C4) 2001 (in 10⁶ Polish zlotys, at current prices)

PRZYCHODY		RESOURCES		
TRANSAKCJE	OGÓŁEM SEKTOR INSTYTUCJI RZĄDOWYCH I SAMORZĄDOWYCH	PODSEKTOR SUB-SECTORS		
		instytucji rządowych	instytucji samorządowych	funduszy ubezpieczeń społecznych
Transactions & balancing items	Total sector of general government	central government	local government	social security funds
1. Dochody pierwotne brutto/DNB	104 964	82 440	22 618	-94
2. Podatki od dochodów i majątku:				
a) podatek dochodowy	49 605	38 389	11 216	
b) pozostałe podatki:				
- podatki od gospodarstw rolnych	1 024		1 024	
- podatki i opłaty płacone przez gosp. domowe	1 128	372	756	
3. Składki na ubezpieczenia społeczne:				
- składki faktyczne na ubez. społ. płacone przez pracodawców	44 602			44 602
- składki na ubez. społeczne płacone przez pracowników	43 113			43 113
- składki faktyczne na ubez. społ. płacone przez właścicieli firm i osoby wolnych zawodów	16 711			16 711
- składki przypisane umownie na ubez. społeczne				
4. Świadczenia społeczne inne niż transfery socjalne w naturze:				
- świadczenia z ubezpieczeń społecznych pieniężne				
- świadczenia z pomocy społecznej pieniężne				
5. Inne transfery bieżące:				
- składki ubezpieczeniowe netto				
- wypłacone odszkodowania	58		58	
- bieżące transfery wew. inst. rządowych i samorządowych	114 964	10 325	56 620	48 019
- bieżąca współpraca międzynarodowa				
- różne transfery bieżące, z tego:				
- dotacje i darowizny na rzecz inst.niekomercyjnych				
- transfery bieżące pomiędzy gospodarstwami dom.	1 638	1 638		
- opłaty administracyjne	1 336	1 189	147	
- czwarta część środków własnych na bazie DNB, rabat brytyjski				
- rozliczenia z przedsiębior., bankami i gosp. dom.	4 491	2 149	2 340	2

(Specification: 1. Primary income, gross/GNI, 2. Current taxes on income, wealth, etc.: a) taxes on income, b) other current taxes: - taxes on farms, - taxes and dues paid by households, 3. Social contributions:

- employers' actual social contributions, - employees' social contributions, - social contributions by self-and non-employed persons, - imputed social contributions, 4. Social benefits other than social transfers

in kind: - social security benefits in cash, - social assistance benefits, 5. Other current transfers: - net non-life insurance premiums, - non-life insurance claims, - current transfers within general government,

- current international cooperation, - other current transfers, of which: - subsidies and donations to the non-profit institutions, - current transfers between households, - administrative dues,

- GNI based fourth own resource, UK rebate, - operating with non-financial corporations, banks and households).

Tabl. 105 RACHUNEK PODZIAŁU WTÓRNEGO DOCHODÓW (C4) 2001 (w mln zł w cenach bieżących)

Secondary distribution of income account (C4) 2001 (in 10⁶ Polish zlotys, at current prices) (cont.)

ROZCHODY

USES

TRANSAKCJE Transactions & balancing items	OGÓŁEM SEKTOR INSTYTUCJI RZĄDOWYCH I SAMORZĄDOWYCH Total sector of general government	PODSEKTOR SUB-SECTORS		
		instytucji rządowych central government	instytucji samorządowych local government	funduszy ubezpieczeń społecznych social security funds
1. Dochody pierwotne brutto/DNB				
2. Podatki od dochodów i majątku:				
a) podatek dochodowy				
b) pozostałe podatki:				
- podatki od gospodarstw rolnych				
- podatki i opłaty płacone przez gosp. domowe				
3. Składki na ubezpieczenia społeczne:				
- składki faktyczne na ubez. społ. płacone przez pracodawców				
- składki na ubez. społeczne płacone przez pracowników				
- składki faktyczne na ubez. społ. płacone przez właścicieli firm i osoby wolnych zawodów				
- składki przypisane umownie na ubez. społeczne				
4. Świadczenia społeczne inne niż transfery socjalne w naturze:				
- świadczenia z ubezpieczeń społecznych pieniądze	112 894			112 894
- świadczenia z pomocy społecznej pieniądze	19 146	14 260	4 886	
5. Inne transfery bieżące:				
- składki ubezpieczeniowe netto	76	46	30	
- wypłacone odszkodowania				
- bieżące transfery wew. inst. rządowych i samorządowych	114 964	84 042	6 821	24 101
- bieżąca współpraca międzynarodowa				
- różne transfery bieżące, z tego:				
- dotacje i darowizny na rzecz inst.niekomercyjnych	456	456		
- transfery bieżące pomiędzy gospodarstwami dom.	508	508		
- opłaty administracyjne	616	308	209	99
- czwarta część środków własnych na bazie DNB, rabat brytyjski				
- rozliczenia z przedsiębior., bankami i gosp. dom.	2 333	1 376	957	
6. Dochody do dyspozycji brutto	132 641	35 506	81 876	15 259

(Specification: 1. Primary income, gross/GNI, 2. Current taxes on income, wealth, etc.: a) taxes on income, b) other current taxes: - taxes on farms, - taxes and dues paid by households, 3. Social contributions:

- employers' actual social contributions, - employees' social contributions, - social contributions by self-and non-employed persons, - imputed social contributions, 4. Social benefits other than social transfers

in kind: - social security benefits in cash, - social assistance benefits, 5. Other current transfers: - net non-life insurance premiums, - non-life insurance claims, - current transfers within general government,

- current international cooperation, - other current transfers, of which: - subsidies and donations to the non-profit institutions, - current transfers between households, - administrative dues,

- GNI based fourth own resource, UK rebate, - operating with non-financial corporations, banks and households, 6. Disposable income, gross).

Tabl. 106 RACHUNEK WYKORZYSTANIA DOCHODÓW DO DYSPOZYCJI (C5) 2001 (w mln zł w cenach bieżących)Use of disposable income account (C5) 2001 (in 10⁶ Polish zlotys, at current prices)**PRZYCHODY****RESOURCES**

TRANSAKCJE Transactions & balancing items	OGÓŁEM SEKTOR INSTYTUCJI RZĄDOWYCH I SAMORZĄDOWYCH Total sector of general government	PODSEKTOR SUB-SECTORS		
		instytucji rządowych central government	instytucji samorządowych local government	funduszy ubezpieczeń społecznych social security funds
1. Dochody do dyspozycji brutto	132 641	35 506	81 876	15 259
2. Spożycie:				
indywidualne				
ogólnospołeczne				

ROZCHODY**USES**

TRANSAKCJE Transactions & balancing items	OGÓŁEM SEKTOR INSTYTUCJI RZĄDOWYCH I SAMORZĄDOWYCH Total sector of general government	PODSEKTOR SUB-SECTORS		
		instytucji rządowych central government	instytucji samorządowych local government	funduszy ubezpieczeń społecznych social security funds
1. Dochody do dyspozycji brutto				
2. Spożycie:	139 457	52 942	70 121	16 394
indywidualne	81 472	22 998	42 080	16 394
ogólnospołeczne	57 985	29 944	28 041	
3. Oszczędności brutto	-6 816	-17 436	11 755	-1 135

(Specification: 1. Disposable income, gross, 2. Final consumption expenditure: - individual, - collective, 4. Saving, gross).

Tabl. 107 RACHUNEK WYKORZYSTANIA SKORYGOWANYCH DOCHODÓW DO DYSPOZYCJI (C5A) 2001
(w mln zł w cenach bieżących)

Use of adjusted disposable income account (C5A) 2001 (in 10⁶ Polish zlotys, at current prices)

PRZYCHODY RESOURCES

TRANSAKCJE Transactions & balancing items	OGÓŁEM SEKTOR INSTYTUCJI RZĄDOWYCH I SAMORZĄDOWYCH Total sector of general government	PODSEKTOR SUB-SECTORS		
		instytucji rządowych central government	instytucji samorządowych local government	funduszy ubezpieczeń społecznych social security funds
1. Dochody skorygowane do dyspozycji brutto	51 169	12 508	39 796	-1 135
2. Spożycie skorygowane*:				
- indywidualne				
- ogólnospołeczne				

ROZCHODY USES

TRANSAKCJE Transactions & balancing items	OGÓŁEM SEKTOR INSTYTUCJI RZĄDOWYCH I SAMORZĄDOWYCH Total sector of general government	PODSEKTOR SUB-SECTORS		
		instytucji rządowych central government	instytucji samorządowych local government	funduszy ubezpieczeń społecznych social security funds
1. Dochody skorygowane do dyspozycji brutto				
2. Spożycie skorygowane*:	57 985	29 944	28 041	
- indywidualne				
- ogólnospołeczne	57 985	29 944	28 041	
3. Oszczędności brutto	-6 816	-17 436	11 755	-1 135

* Skorygowane według sektorów / adjusted by institutional sectors

(Specification: 1. Adjusted disposable income, gross, 2. Actual final consumption expenditure, - individual, - collective, 3. Saving, gross).

Tabl. 108 RACHUNEK KAPITAŁOWY (C6) 2001 (w mln zł w cenach bieżących)

Capital account (C6) 2001 (in 10⁶ Polish zlotys, at current prices)

PRZYCHODY

RESOURCES

TRANSAKCJE Transactions & balancing items	OGÓŁEM SEKTOR INSTYTUCJI RZĄDOWYCH I SAMORZĄDOWYCH Total sector of general government	PODSEKTOR SUB-SECTORS		
		instytucji rządowych	instytucji samorządowych	funduszy ubezpieczeń społecznych
		central government	local government	social security funds
1. Oszczędności brutto	-6 816	-17 436	11 755	-1 135
2. Saldo obrotów bieżących z zagranicą				
3. Transfery kapitałowe:	1 217	-1 272	3 591	-1 102
- podatki od kapitału	219		219	
- dotacje na inwestycje	3 074		3 074	
- inne transfery kapitałowe	-2 076	-1 272	298	-1 102
4. Akumulacja:				
- nakłady brutto na środki trwałe, z tego:				
- rzeczowe środki trwałe				
- wartości niematerialne i prawne				
- przyrost rzeczowych środków obrotowych				
- przyrost aktywów o wyjątkowej wartości				

ROZCHODY

USES

TRANSAKCJE Transactions & balancing items	OGÓŁEM SEKTOR INSTYTUCJI RZĄDOWYCH I SAMORZĄDOWYCH Total sector of general government	PODSEKTOR SUB-SECTORS		
		instytucji rządowych	instytucji samorządowych	funduszy ubezpieczeń społecznych
		central government	local government	social security funds
1. Oszczędności brutto				
2. Saldo obrotów bieżących z zagranicą				
3. Transfery kapitałowe:	7 625	7 519	106	
- podatki od kapitału				
- dotacje na inwestycje	3 616	3 510	106	
- inne transfery kapitałowe	4 009	4 009		
4. Akumulacja:	26 727	7 895	18 413	419
- nakłady brutto na środki trwałe, z tego:	26 455	7 677	18 359	419
- rzeczowe środki trwałe	26 176	7 513	18 263	400
- wartości niematerialne i prawne	279	164	96	19
- przyrost rzeczowych środków obrotowych				
- przyrost aktywów o wyjątkowej wartości	272	218	54	
5. Wierzytelności netto (+) lub zadłużenie netto (-)	-39 951	-34 122	-3 173	-2 656

(Specification: 1. Saving, gross, 2. Current external balance, 3. Capital transfers: capital taxes, - investment grants, - other capital transfers, 4. Gross capital formation: -gross fixed capital formation (of which: - tangible fixed assets, - intangible fixed assets), - changes in inventories, - acquisitions less disposals of valuables, 5. Net lending (+) or net borrowing (-)).

**SEKTOR
GOSPODARSTW DOMOWYCH
WEDŁUG PODSEKTORÓW**

Tabl. 109 RACHUNEK PRODUKCJI (C1) 2001 (w mln PLN w cenach bieżących)Production account (C1) 2001 (in 10⁶ PLN, at current prices)**PRZYCHODY RESOURCES**

TRANSAKCJE Transactions & balancing items	OGÓŁEM SEKTOR GOSPODARSTW DOMOWYCH Total sector of households	PODSEKTOR		SUB-SECTOR			
		pracodawców i pracujących na własny rachunek of employers and own-account workers		osób fizycznych of natural persons			
		w gospo- darstwach indywidualnych w rolnictwie in private farms in agriculture	poza gospo- darstwami indywidualnymi w rolnictwie outside private farms in agriculture	pracujących najemnie employees	otrzymujących emeryturę i rentę recipients of retirements and pensions	utrzymujących się z niezarobkowych źródeł dochodów recipients of non- earned income sources	pozostałych other persons
1. Produkcja globalna	391 856	37 922	265 644	54 263	28 839	4 766	422
2. Zużycie pośrednie							
3. Podatki od produktów minus dotacje do produktów							
- cła i inne opłaty importowe							
- VAT do zapłacenia							
- pozostałe podatki od produktów							
- dotacje do produktów							

(Specification: 1.Gross output, 2.Intermediate consumption, 3.Taxes on products less subsidies on products: - taxes and duties on imports, - payable value added tax (VAT),

- other taxes on products, - subsidies on products, 4.Value added, gross, 5.Gross domestic product).

Tabl. 109 RACHUNEK PRODUKCJI (C1) 2001 (w mln PLN w cenach bieżących)(dok.)

Production account (C1) 2001 (in 10⁶ PLN, at current prices)(cont.)

ROZCHODY USES

TRANSAKCJE Transactions & balancing items	OGÓŁEM SEKTOR GOSPODARSTW DOMOWYCH Total sector of households	PODSEKTOR		SUB-SECTOR			
		pracodawców i pracujących na własny rachunek of employers and own-account workers		osób fizycznych of natural persons			
		w gospo- darstwach indywidualnych w rolnictwie in private farms in agriculture	poza gospo- darstwami indywidualnymi w rolnictwie outside private farms in agriculture	pracujących najemnie employees	otrzymujących emeryturę i rentę recipients of retirements and pensions	utrzymujących się z niezarobkowych źródeł dochodów recipients of non- earned income sources	pozostałych other persons
1. Produkcja globalna							
2. Zużycie pośrednie	151 776	22 961	92 153	21 035	13 305	2 165	157
3. Podatki od produktów minus dotacje do produktów							
- cła i inne opłaty importowe							
- VAT do zapłacenia							
- pozostałe podatki od produktów							
- dotacje do produktów							
4. Wartość dodana brutto	240 080	14 961	173 491	33 228	15 534	2 601	265

(Specification: 1.Gross output, 2.Intermediate consumption, 3.Taxes on products less subsidies on products: - taxes and duties on imports, - payable value added tax (VAT),
- other taxes on products, - subsidies on products, 4.Value added, gross, 5.Gross domestic product).

Tabl. 110 RACHUNEK TWORZENIA DOCHODÓW (C2) 2001 (w mln PLN w cenach bieżących)

Generation of income account (C2) 2001 (in 10⁶ PLN, at current prices)

PRZYCHODY RESOURCES

TRANSAKCJE Transactions & balancing items	OGÓŁEM SEKTOR GOSPODARSTW DOMOWYCH Total sector of households	PODSEKTOR		SUB-SECTOR			
		pracodawców i pracujących na własny rachunek of employers and own-account workers		osób fizycznych of natural persons			
		w gospo- darstwach indywidualnych w rolnictwie in private farms in agriculture	poza gospo- darstwami indywidualnymi w rolnictwie outside private farms in agriculture	pracujących najemnie employees	otrzymujących emeryturę i rentę recipients of retirements and pensions	utrzymujących się z niezarobkowych źródeł dochodów recipients of non- earned income sources	pozostałych other persons
1. Wartość dodana brutto	240 080	14 961	173 491	33 228	15 534	2 601	265
2. Wynagrodzenia i inne koszty związane z zatrudnieniem							
3. Składki na ubezpieczenia społeczne płacone przez pracodawców							
- składki faktyczne na ubezpiecz. społeczne							
- składki przypisane umownie na ubezpiecz. społeczne							
4. Podatki minus dotacje związane z produkcją i importem							
a) podatki od produktów minus dotacje do produktów							
- cła i inne opłaty importowe							
- podatki od towarów i usług (VAT)							
- pozostałe podatki od produktów							
- dotacje do produktów							
b) podatki od producentów minus dotacje dla producentów							
- podatki od producentów							
- dotacje dla producentów							

(Specification: 1.Gross domestic product, 2.Wages and salaries, 3.Employers' social contributions - actual social contributions; - imputed social contributions, 4.Taxes less subsidies on production and imports: a) taxes on products less subsidies on products: - taxes and duties on imports, value added taxes (VAT), - other taxes on products, b) other taxes on production less other subsidies on production: - other taxes on production, less subsidies on production, - other subsidies on production).

Tabl. 110 RACHUNEK TWORZENIA DOCHODÓW (C2) 2001 (w mln PLN w cenach bieżących)(dok.)

Generation of income account (C2) 2001 (in 10⁶ PLN, at current prices) (cont.)

ROZCHODY USES

TRANSAKCJE Transactions & balancing items	OGÓŁEM SEKTOR GOSPODARSTW DOMOWYCH Total sector of households	PODSEKTOR		SUB-SECTOR			
		pracodawców i pracujących na własny rachunek of employers and own-account workers		osób fizycznych of natural persons			
		w gospo- darstwach indywidualnych w rolnictwie in private farms in agriculture	poza gospo- darstwami indywidualnymi w rolnictwie outside private farms in agriculture	pracujących najemnie employees	otrzymujących emeryturę i rentę recipients of retirements and pensions	utrzymujących się z niezarobkowych źródeł dochodów recipients of non- earned income sources	pozostałych other persons
1. Wartość dodana brutto							
2. Wynagrodzenia i inne koszty związane z zatrudnieniem	21 815	1 044	16 627	2 831	1 068	224	21
3. Składki na ubezpieczenia społeczne płacone przez pracodawców	2 462	118	1 810	381	125	25	3
- składki faktyczne na ubezp. społeczne	2 462	118	1 810	381	125	25	3
- składki przypisane umownie na ubezp. społeczne							
4. Podatki minus dotacje związane z produkcją i importem							
a) podatki od produktów minus dotacje do produktów							
- cła i inne opłaty importowe							
- podatki od towarów i usług (VAT)							
- pozostałe podatki od produktów							
- dotacje do produktów							
b) podatki od producentów minus dotacje dla producentów	1 410	257	795	198	137	22	1
- podatki od producentów	1 410	257	795	198	137	22	1
- dotacje dla producentów							
5. Nadwyżka operacyjna brutto/dochód mieszany	214 393	13 542	154 259	29 818	14 204	2 330	240

(Specification: 1.Gross domestic product, 2.Wages and salaries, 3.Employers' social contributions - actual social contributions; - imputed social contributions, 4.Taxes less subsidies on production and imports: a) taxes on products less subsidies on products: - taxes and duties on imports, value added taxes (VAT), - other taxes on products, b) other taxes on production less other subsidies on production: - other taxes on production, less subsidies on production, - other subsidies on production. 5.Operating surplus, gross/mixed income).

Tabl. 111 RACHUNEK PODZIAŁU PIERWOTNEGO DOCHODÓW (C3) 2001 (w mln PLN w cenach bieżących)

Allocation of primary income account (C3) 2001 (in 10⁶ PLN, at current prices)

PRZYCHODY RESOURCES

TRANSAKCJE Transactions & balancing items	OGÓŁEM SEKTOR GOSPODARSTW DOMOWYCH Total sector of households	PODSEKTOR pracodawców i pracujących na własny rachunek of employers and own-account workers		SUB-SECTOR osób fizycznych of natural persons			
		w gospo- darstwach indywidualnych w rolnictwie in private farms in agriculture	poza gospo- darstwami indywidualnymi w rolnictwie outside private farms in agriculture	pracujących najemnie employees	otrzymujących emeryturę i rentę recipients of retirements and pensions	utrzymujących się z niezarobkowych źródeł dochodów recipients of non- earned income sources	pozostałych other persons
1. Nadwyżka operacyjna brutto	214 393	13 542	154 259	29 818	14 204	2 330	240
2. Wynagrodzenia i inne koszty związane z zatrudnieniem	274 990	9 673	7 805	228 575	24 697	3 983	257
3. Składki na ubezpieczenia społeczne płacone przez pracodawców	44 602	1 493	1 435	36 976	3 972	686	40
4. Podatki minus dotacje związane z produkcją i importem							
a) podatki od produktów minus dotacje do produktów							
- podatki od produktów							
- dotacje do produktów							
b) podatki od producentów minus dotacje dla producentów							
- podatki od producentów							
- dotacje dla producentów							
5. Dochody z tytułu własności							
a) odsetki:	27 810	1 237	2 474	13 854	9 180	1 038	27
b) dochód podzielony przedsiębiorstw							
- dywidendy	1 273	44	57	940	200	31	1
- dochody właścicieli przedsiębiorstw prywatnych	21 900	358	17 355	2 873	1 119	195	
c) reinwestowane zyski							
d) dochody przypisane posiadaczom polis ubezpiecz.	3 670	106	653	2 561	304	44	2
e) renty gruntowe/czynszowe							

(Specification: 1. Operating surplus gross, 2. Wages, salaries and other labour costs, 3. Employers' social contributions, 4. Taxes less subsidies on production and imports: a) taxes on products less subsidies on products:

- taxes on products, - subsidies on products, b) other taxes on production less other subsidies on production: - other taxes on production, less subsidies on production, 5. Property income,

a) interest, b) distributed income of corporations: - dividends, - withdrawals from income of quasi-corporations, c) reinvested earnings on direct foreign investment, d) property income attributed to insurance policy holders, e) rents).

Tabl. 111 RACHUNEK PODZIAŁU PIERWOTNEGO DOCHODÓW (C3) 2001 (w mln PLN w cenach bieżących)(dok.)

Allocation of primary income account (C3) 2001 (in 10⁶ PLN, at current prices) (cont.)

ROZCHODY		USES					
TRANSAKCJE	OGÓŁEM SEKTOR GOSPODARSTW DOMOWYCH	PODSEKTOR		SUB-SECTOR			
		pracodawców i pracujących na własny rachunek of employers and own-account workers		osób fizycznych of natural persons			
		w gospodarstwach indywidualnych w rolnictwie in private farms in agriculture	poza gospodarstwami indywidualnymi w rolnictwie outside private farms in agriculture	pracujących najemnie employees	otrzymujących emeryturę i rentę recipients of retirements and pensions	utrzymujących się z niezarobkowych źródeł dochodów recipients of non-earned income sources	pozostałych other persons
Transactions & balancing items	Total sector of households						
1. Nadwyżka operacyjna brutto							
2. Wynagrodzenia i inne koszty związane z zatrudnieniem							
3. Składki na ubezpieczenia społeczne płacone przez pracodawców							
4. Podatki minus dotacje związane z produkcją i importem							
a) podatki od produktów minus dotacje do produktów							
- podatki od produktów							
- dotacje do produktów							
b) podatki od producentów minus dotacje dla producentów							
- podatki od producentów							
- dotacje dla producentów							
5. Dochody z tytułu własności							
a) odsetki:	10 293	919	1 465	4 695	2 718	485	11
b) dochód podzielony przedsiębiorstw							
- dywidendy							
- dochody właścicieli przedsiębiorstw prywatnych							
c) reinwestowane zyski							
d) dochody przypisane posiadaczom polis ubezpiecz.							
e) renty gruntowe/czynszowe	271	8	8	223	26	5	1
6. Dochody pierwotne brutto/DNB	578 074	25 526	182 565	310 679	50 932	7 817	555

(Specification: 1. Operating surplus gross, 2. Wages, salaries and other labour costs, 3. Employers' social contributions, 4. Taxes less subsidies on production and imports: a) taxes on products less subsidies on products:

- taxes on products, - subsidies on products, b) other taxes on production less other subsidies on production: - other taxes on production, less subsidies on production, 5. Property income,

a) interest, b) distributed income of corporations: - dividends, - withdrawals from income of quasi-corporations, c) reinvested earnings on direct foreign investment, d) property income attributed to

insurance policy holders, e) rents, 6. Primary income, gross/GNI).

Tabl. 112 RACHUNEK PODZIAŁU WTÓRNEGO DOCHODÓW (C4) 2001 (w mln PLN w cenach bieżących)

Secondary distribution of income account (C4) 2001 (in 10⁶ PLN, at current prices)

PRZYCHODY

RESOURCES

TRANSAKCJE Transactions & balancing items	OGÓŁEM SEKTOR GOSPODARSTW DOMOWYCH Total sector of households	PODSEKTOR		SUB-SECTOR			
		pracodawców i pracujących na własny rachunek of employers and own-account workers		osób fizycznych of natural persons			
		w gospo- darstwach indywidualnych w rolnictwie in private farms in agriculture	poza gospo- darstwami indywidualnymi w rolnictwie outside private farms in agriculture	pracujących najemnie employees	otrzymujących emeryturę i rentę recipients of retirements and pensions	utrzymujących się z niezarobkowych źródeł dochodów recipients of non- earned income sources	pozostałych other persons
1. Dochody pierwotne brutto/DNB	578 074	25 526	182 565	310 679	50 932	7 817	555
2. Podatki od dochodów i majątku							
a) podatek dochodowy							
b) inne podatki							
- podatek od gospodarstw rolnych							
- podatki i opłaty płacone przez gosp.domowe							
3. Składki na ubezpieczenia społeczne							
- składki faktyczne na ubezpiecz. społeczne płacone przez pracodawców							
- składki na ubezpiecz.spół. płacone przez pracowników							
- składki na ubezpiecz.spół. płacone przez właścicieli firm i osoby wolnych zawodów							
- składki przypisane umownie na ubezpiecz. społeczne							
4. Świadczenia społeczne inne niż transfery socjalne w naturze							
- świadczenia z ubezpieczeń społecznych pieniężne	112 894	5 710	2 452	25 009	70 487	8 025	1 211
- świadczenia z pomocy społecznej pieniężne	19 146	930	434	4 092	12 022	1 460	208
5. Inne transfery bieżące							
- składki ubezpieczeniowe netto							
- wypłacone odszkodowania	8 078	464	665	4 011	2 541	361	36
- bieżąca współpraca międzynarodowa							
- różne transfery bieżące, z tego:							
- dotacje i darowizny na rzecz inst. niekomercyjnych							
- transfery bieżące pomiędzy gospodarstwami dom.	22 723	1 306	7 132	8 996	4 547	617	125
- opłaty administracyjne	382	74	203	55	42	7	1
- czwarta część środków własnych na bazie DNB, rabat bryt.							
- rozliczenia z przedsiębior., bankami i gosp. domowymi	2 333	335	167	1 011	707	99	14

(Specification: 1.Primary income, gross/GNI, 2.Current taxes on income, wealth,etc.: a) taxes on income, b) other current taxes: - taxes on farms, - taxes and dues paid by households, 3.Social contributions: - employers' actual social contributions, -employees' social contributions, - social contributions by self-and non-employed persons, - imputed social contributions, 4.Social benefits other than social transfers in kind: - social security benefits in cash, - social assistance benefits, 5.Other current transfers: - net non-life insurance premiums, - non-life insurance claims, -current transfers within general government, - current international cooperation, -other current transfers, of which: - subsidies and donations to the non-profit institutions, - current transfers between households, - administrative dues, - GNI based fourth own resource, UK rebate, - operating with non-financial corporations, banks and households).

Tabl. 112 RACHUNEK PODZIAŁU WTÓRNEGO DOCHODÓW (C4) 2001 (w mln PLN w cenach bieżących)(dok.)

Secondary distribution of income account (C4) 2001 (in 10⁶ PLN, at current prices) (cont.)

ROZCHODY		USES					
TRANSAKCJE	OGÓŁEM SEKTOR GOSPODARSTW DOMOWYCH	PODSEKTOR		SUB-SECTOR			
		pracodawców i pracujących na własny rachunek of employers and own-account workers		osób fizycznych of natural persons			
		w gospo- darstwach indywidualnych w rolnictwie in private farms in agriculture	poza gospo- darstwami indywidualnymi w rolnictwie outside private farms in agriculture	pracujących najemnie employees	otrzymujących emeryturę i rentę recipients of retirements and pensions	utrzymujących się z niezarobkowych źródeł dochodów recipients of non- earned income sources	pozostałych other persons
Transactions & balancing items	Total sector of households						
1. Dochody pierwotne brutto/DNB							
2. Podatki od dochodów i majątku							
a) podatek dochodowy	35 087	982	11 303	14 409	7 174	1 046	173
b) inne podatki							
- podatek od gospodarstw rolnych	1 024	592	25	165	208	31	3
- podatki i opłaty płacone przez gosp.domowe	1 128	181	314	391	212	29	1
3. Składki na ubezpieczenia społeczne							
- składki faktyczne na ubezpiecz. społeczne płacone przez pracodawców	44 602	1 493	1 434	36 976	3 972	686	41
- składki na ubezpiecz.spół. płacone przez pracowników	53 522	1 792	1 722	44 370	4 766	823	49
- składki na ubezpiecz.spół. płacone przez właścicieli firm i osoby wolnych zawodów	16 889	1 466	4 818	3 026	6 645	934	
- składki przypisane umownie na ubezpiecz. społeczne							
4. Świadczenia społeczne inne niż transfery socjalne w naturze							
- świadczenia z ubezpieczeń społecznych pieniężne							
- świadczenia z pomocy społecznej pieniężne							
5. Inne transfery bieżące							
- składki ubezpieczeniowe netto	8 789	525	543	4 744	2 558	379	40
- wypłacone odszkodowania							
- bieżąca współpraca międzynarodowa							
- różne transfery bieżące, z tego:							
- dotacje i darowizny na rzecz inst. niekomercyjnych	4 385	222	1 329	1 563	1 100	158	13
- transfery bieżące pomiędzy gospodarstwami dom.	12 161	525	3 973	3 947	3 241	462	13
- opłaty administracyjne	1 278	246	679	185	142	25	1
- czwarta część środków własnych na bazie DNB, rabat bryt.							
- rozliczenia z przedsiębior., bankami i gosp. domowymi							
6. Dochody do dyspozycji brutto	564 765	26 321	167 478	244 077	111 260	13 813	1 816

(Specification: 1.Primary income, gross/GNI, 2.Current taxes on income, wealth,etc.: a) taxes on income, b) other current taxes: - taxes on farms, - taxes and dues paid by households, 3.Social contributions:

- employers' actual social contributions, -employees' social contributions, - social contributions by self-and non-employed persons, - imputed social contributions, 4.Social benefits other than social transfers

in kind: - social security benefits in cash, - social assistance benefits, 5.Other current transfers: - net non-life insurance premiums, - non-life insurance claims, -current transfers within general government,

- current international cooperation, -other current transfers, of which: - subsidies and donations to the non-profit institutions, - current transfers between households, - administrative dues,

- GNI based fourth own resource, UK rebate, - operating with non-financial corporations, banks and households, 6. Disposable income, gross).

Tabl. 113 RACHUNEK WYKORZYSTANIA DOCHODÓW DO DYSPOZYCJI (C5) 2001 (w mln PLN w cenach bieżących)

Use of disposable income account (C5) 2001 (in 10⁶ PLN, at current prices)

PRZYCHODY

RESOURCES

TRANSAKCJE Transactions & balancing items	OGÓŁEM SEKTOR GOSPODARSTW DOMOWYCH Total sector of households	PODSEKTOR		SUB-SECTOR			
		pracodawców i pracujących na własny rachunek of employers and own-account workers		osób fizycznych of natural persons			
		w gospo- darstwach indywidualnych w rolnictwie in private farms in agriculture	poza gospo- darstwami indywidualnymi w rolnictwie outside private farms in agriculture	pracujących najemnie employees	otrzymujących emeryturę i rentę recipients of retirements and pensions	utrzymujących się z niezarobkowych źródeł dochodów recipients of non- earned income sources	pozostałych other persons
1. Dochody do dyspozycji brutto	564 765	26 321	167 478	244 077	111 260	13 813	1 816
2. Spożycie							
indywidualne							
ogólnospołeczne							
3. Korekta z tytułu zmiany udziałów netto gospodarstw domowych w rezerwach funduszy emerytalnych	1 067	34	77	845	94	16	1

(Specification: 1. Disposable income, gross, 2. Final consumption expenditure, - individual, - collective, 3. Adjustment for the change in net equity of households in pension funds reserves)

Tabl. 113 RACHUNEK WYKORZYSTANIA DOCHODÓW DO DYSPOZYCJI (C5) 2001 (w mln PLN w cenach bieżących)(dok.)

Use of disposable income account (C5) 2001 (in 10⁶ PLN, at current prices) (cont.)

ROZCHODY

USES

TRANSAKCJE Transactions & balancing items	OGÓŁEM SEKTOR GOSPODARSTW DOMOWYCH Total sector of households	PODSEKTOR		SUB-SECTOR			
		pracodawców i pracujących na własny rachunek of employers and own-account workers		osób fizycznych of natural persons			
		w gospo- darstwach indywidualnych w rolnictwie in private farms in agriculture	poza gospo- darstwami indywidualnymi w rolnictwie outside private farms in agriculture	pracujących najemnie employees	otrzymujących emeryturę i rentę recipients of retirements and pensions	utrzymujących się z niezarobkowych źródeł dochodów recipients of non- earned income sources	pozostałych other persons
1. Dochody do dyspozycji brutto							
2. Spożycie	498 979	20 798	143 278	221 974	98 878	12 445	1 606
indywidualne	498 979	20 798	143 278	221 974	98 878	12 445	1 606
ogólnospołeczne							
3. Korekta z tytułu zmiany udziałów netto gospodarstw domowych w rezerwach funduszy emerytalnych							
4. Oszczędności brutto	66 853	5 557	24 277	22 948	12 476	1 384	211

(Specification: 1.Disposable income, gross, 2.Final consumption expenditure: -individual , -collective , 3.Adjustment for the change in net equity of households in pension funds reserves,

4.Saving, gross).

Tabl. 114 RACHUNEK WYKORZYSTANIA SKORYGOWANYCH DOCHODÓW DO DYSPOZYCJI (C5A) 2001 (w mln PLN w cenach bieżących)

Use of adjusted disposable income account (C5A) 2001 (in 10⁶ PLN, at current prices)

PRZYCHODY

RESOURCES

TRANSAKCJE Transactions & balancing items	OGÓŁEM SEKTOR GOSPODARSTW DOMOWYCH Total sector of households	PODSEKTOR		SUB-SECTOR			
		pracodawców i pracujących na własny rachunek of employers and own-account workers		osób fizycznych of natural persons			
		w gospo- darstwach indywidualnych w rolnictwie in private farms in agriculture	poza gospo- darstwami indywidualnymi w rolnictwie outside private farms in agriculture	pracujących najemnie employees	otrzymujących emeryturę i rentę recipients of retirements and pensions	utrzymujących się z niezarobkowych źródeł dochodów recipients of non- earned income sources	pozostałych other persons
1. Dochody skorygowane do dyspozycji brutto	654 009	29 737	192 518	283 333	129 796	16 529	2 096
2. Spożycie skorygowane [*] indywidualne ogólnospołeczne							
3. Korekta z tytułu zmiany udziałów netto gospodarstw domowych w rezerwach funduszy emerytalnych	1 067	34	77	845	94	16	1

^{*} Skorygowane według sektorów / adjusted by institutional sectors

(Specification: 1. Adjusted disposable income, gross, 2. Actual final consumption expenditure, - individual, - collective, 3. Adjustment for the change in net equity of households in pension funds reserves)

Tabl. 114 RACHUNEK WYKORZYSTANIA SKORYGOWANYCH DOCHODÓW DO DYSPOZYCJI (C5A) 2001 (w mln PLN w cenach bieżących)(dok.)

Use of adjusted disposable income account (C5A) 2001 (in 10⁶ PLN, at current prices) (cont.)

ROZCHODY

USES

TRANSAKCJE Transactions & balancing items	OGÓŁEM SEKTOR GOSPODARSTW DOMOWYCH Total sector of households	PODSEKTOR		SUB-SECTOR			
		pracodawców i pracujących na własny rachunek of employers and own-account workers		osób fizycznych of natural persons			
		w gospo- darstwach indywidualnych w rolnictwie in private farms in agriculture	poza gospo- darstwami indywidualnymi w rolnictwie outside private farms in agriculture	pracujących najemnie employees	otrzymujących emeryturę i rentę recipients of retirements and pensions	utrzymujących się z niezarobkowych źródeł dochodów recipients of non- earned income sources	pozostałych other persons
1. Dochody skorygowane do dyspozycji brutto							
2. Spożycie skorygowane*	588 223	24 214	168 318	261 230	117 414	15 161	1 886
indywidualne*	588 223	24 214	168 318	261 230	117 414	15 161	1 886
ogólnospołeczne							
3. Korekta z tytułu zmiany udziałów netto gospodarstw domowych w rezerwach funduszy emerytalnych							
4. Oszczędności brutto	66 853	5 557	24 277	22 948	12 476	1 384	211

* Skorygowane według sektorów / adjusted by institutional sectors

(Specification: 1.Adjusted disposable income, gross, 2. Actual final consumption expenditure: -individual , -collective , 3.Adjustment for the change in net equity of households in pension funds reserves,

4.Saving gross).

Tabl. 115 RACHUNEK KAPITAŁOWY (C6) 2001 (w mln PLN w cenach bieżących)

Capital account (C6) 2001 (in 10⁶ PLN, at current prices)

PRZYCHODY RESOURCES

TRANSAKCJE Transactions & balancing items	OGÓŁEM SEKTOR GOSPODARSTW DOMOWYCH Total sector of households	PODSEKTOR		SUB-SECTOR			
		pracodawców i pracujących na własny rachunek of employers and own-account workers		osób fizycznych of natural persons			
		w gospo- darstwach indywidualnych w rolnictwie in private farms in agriculture	poza gospo- darstwami indywidualnymi w rolnictwie outside private farms in agriculture	pracujących najemnie employees	otrzymujących emeryturę i rentę recipients of retirements and pensions	utrzymujących się z niezarobkowych źródeł dochodów recipients of non- earned income sources	pozostałych other persons
1. Oszczędności brutto	66 853	5 557	24 277	22 948	12 476	1 384	211
2. Saldo obrotów bieżących z zagranicą							
3. Transfery kapitałowe	3 698	174	1 157	1 487	754	111	15
- podatki od kapitału							
- dotacje na inwestycje							
- inne transfery kapitałowe							
4. Akumulacja							
- nakłady brutto na środki trwałe							
z tego:							
- rzeczowe środki trwałe							
- wartości niematerialne i prawne							
- przyrost rzeczowych środków obrotowych							
- przyrost aktywów o wyjątkowej wartości							

(Specification: 1.Saving, gross, 2.Current external balance, 3.Capital transfers : capital taxes, - investment grants, - other capital transfers, 4.Gross capital formation: -gross fixed capital formation (of which: -tangible fixed assets, -intangible fixed assets), -changes in inventories, -acquisitions less disposals of valuables).

Tabl. 115 RACHUNEK KAPITAŁOWY (C6) 2001 (w mln PLN w cenach bieżących) (dok.)

Capital account (C6) 2001 (in 10⁶ PLN, at current prices) (cont.)

ROZCHODY

USES

TRANSAKCJE Transactions & balancing items	OGÓŁEM SEKTOR GOSPODARSTW DOMOWYCH Total sector of households	PODSEKTOR		SUB-SECTOR			
		pracodawców i pracujących na własny rachunek of employers and own-account workers		osób fizycznych of natural persons			
		w gospo- darstwach indywidualnych w rolnictwie in private farms in agriculture	poza gospo- darstwami indywidualnymi w rolnictwie outside private farms in agriculture	pracujących najemnie employees	otrzymujących emeryturę i rentę recipients of retirements and pensions	utrzymujących się z niezarobkowych źródeł dochodów recipients of non- earned income sources	pozostałych other persons
1. Oszczędności brutto							
2. Saldo obrotów bieżących z zagranicą							
3. Transfery kapitałowe	219	10	69	88	45	6	1
- podatki od kapitału	219	10	69	88	45	6	1
- dotacje na inwestycje							
- inne transfery kapitałowe							
4. Akumulacja	35 910	5 871	12 932	15 439	1 429	226	13
- nakłady brutto na środki trwałe	36 351	5 131	14 297	15 457	1 251	202	13
z tego:							
- rzeczowe środki trwałe	36 351	5 131	14 297	15 457	1 251	202	13
- wartości niematerialne i prawne							
- przyrost rzeczowych środków obrotowych	-220	369	-681	-9	89	12	0
- przyrost aktywów o wyjątkowej wartości	-221	371	-684	-9	89	12	0
5. Wierzytelności netto (+) lub zadłużenie netto (-)	34 422	-150	12 433	8 908	11 756	1 263	212

(Specification: 1. Saving, gross, 2. Current external balance, 3. Capital transfers : capital taxes, - investment grants, - other capital transfers, 4. Gross capital formation: - gross fixed capital formation

(of which: - tangible fixed assets, - intangible fixed assets), - changes in inventories, - acquisitions less disposals of valuables, 5. Net lending (+) or net borrowing (-)).

2002

**SEKTOR
PRZEDSIĘBIORSTW
WEDŁUG PODSEKTORÓW**

Tabl. 116 RACHUNEK PRODUKCJI (C1) 2002 (w mln PLN w cenach bieżących)Production account (C1) 2002 (in 10⁶ PLN, at current prices)**PRZYCHODY****RESOURCES**

TRANSAKCJE Transactions & balancing items	OGÓŁEM SEKTOR PRZEDSIĘBIORSTW Total sector of non- financial corporations	PODSEKTOR	SUB-SECTOR	
		przedsiębiorstw publicznych public corporations	przedsiębiorstw prywatnych krajowych national private corporations	przedsiębiorstw zagranicznych foreign corporations
1. Produkcja globalna	932 111	180 503	584 174	167 434
2. Zużycie pośrednie				
3. Podatki od produktów minus dotacje do produktów				
- cła i inne opłaty importowe				
- VAT do zapłacenia				
- pozostałe podatki od produktów				
- dotacje do produktów				

ROZCHODY**USES**

TRANSAKCJE Transactions & balancing items	OGÓŁEM SEKTOR PRZEDSIĘBIORSTW Total sector of non- financial corporations	PODSEKTOR	SUB-SECTOR	
		przedsiębiorstw publicznych public corporations	przedsiębiorstw prywatnych krajowych national private corporations	przedsiębiorstw zagranicznych foreign corporations
1. Produkcja globalna				
2. Zużycie pośrednie	619 801	110 265	387 907	121 629
3. Podatki od produktów minus dotacje do produktów				
- cła i inne opłaty importowe				
- VAT do zapłacenia				
- pozostałe podatki od produktów				
- dotacje do produktów				
4. Wartość dodana brutto	312 310	70 238	196 267	45 805
5. Produkt krajowy brutto*	312 310	70 238	196 267	45 805

* Produkt krajowy brutto jest równy sumie wartości dodanej poszczególnych sektorów instytucjonalnych, ceł i innych opłat importowych oraz podatku od towarów i usług (VAT)

Gross domestic product is equal to the value added of insitutional sectors, custom dutie and taxes on imports and VAT.

(Specification: 1. Gross output, 2. Intermediate consumption, - of which: financial intermediation services indirectly measured, 3. Taxes on products less subsidies on products: - taxes and duties on imports, - payable value added tax (VAT), - other taxes on products, - subsidies on products. 4.Value added, gross, 5. Gross domestic product).

Tabl. 117 RACHUNEK TWORZENIA DOCHODÓW (C2) 2002 (w mln PLN w cenach bieżących)

Generation of income account (C2) 2002 (in 10⁶ PLN, at current prices)

PRZYCHODY RESOURCES

TRANSAKCJE Transactions & balancing items	OGÓŁEM SEKTOR PRZEDSIĘBIORSTW Total sector of non- financial corporations	PODSEKTOR SUB-SECTOR		
		przedsiębiorstw publicznych public corporations	przedsiębiorstw prywatnych krajowych national private corporations	przedsiębiorstw zagranicznych foreign corporations
1. Produkt krajowy brutto	312 310	70 238	196 267	45 805
2. Wynagrodzenia i inne koszty związane z zatrudnieniem				
3. Składki na ubezpieczenia społeczne płacone przez pracodawców				
- składki faktyczne na ubezpieczenia społeczne				
- składki przypisane umownie na ubezpieczenia społeczne				
4. Podatki minus dotacje związane z produkcją i importem				
a) podatki od produktów minus dotacje do produktów				
- cła i inne opłaty importowe				
- podatki od towarów i usług (VAT)				
- pozostałe podatki od produktów				
- dotacje do produktów				
b) podatki od producentów minus dotacje dla producentów				
- podatki od producentów				
- dotacje dla producentów				

(Specification: 1. Gross domestic product, 2. Wages and salaries, 3. Employers' social contributions - actual social contributions; - imputed social contributions, 4. Taxes less subsidies on production and imports: a) taxes on products less subsidies on products: - taxes and duties on imports, - value added taxes (VAT), - other taxes on products, - subsidies on products; b) other taxes on production less other subsidies on production; - other taxes on production, - other subsidies on production).

Tabl. 117 RACHUNEK TWORZENIA DOCHODÓW (C2) 2002 (w mln PLN w cenach bieżących) (dok.)

Generation of income account (C2) 2002 (in 10⁶ PLN, at current prices) (cont.)

ROZCHODY

USES

TRANSAKCJE Transactions & balancing items	OGÓŁEM SEKTOR PRZEDSIĘBIORSTW Total sector of non- financial corporations	PODSEKTOR SUB-SECTOR		
		przedsiębiorstw publicznych public corporations	przedsiębiorstw prywatnych krajowych national private corporations	przedsiębiorstw zagranicznych foreign corporations
1. Produkt krajowy brutto				
2. Wynagrodzenia i inne koszty związane z zatrudnieniem	161 303	42 608	95 919	22 776
3. Składki na ubezp. społeczne płacone przez pracodawców				
- składki faktyczne na ubezp. społeczne	25 193	6 900	14 970	3 323
- składki przypisane umownie na ubezp. społeczne				
4. Podatki minus dotacje związane z produkcją i importem				
a) podatki od produktów minus dotacje do produktów				
- cła i inne opłaty importowe				
- podatki od towarów i usług (VAT)				
- pozostałe podatki od produktów				
- dotacje do produktów				
b) podatki od producentów minus dotacje dla producentów	7 022	2 175	3 670	1 177
- podatki od producentów	8 461	3 002	4 218	1 241
- dotacje dla producentów	-1 439	-827	-548	-64
5. Nadwyżka operacyjna brutto	118 792	18 555	81 708	18 529
6. Dochód mieszany				

(Specification: 1. Gross domestic product, 2. Wages and salaries, 3. Employers' social contributions - actual social contributions; - imputed social contributions,

4. Taxes less subsidies on production and imports: a) taxes on products less subsidies on products: - taxes and duties on imports, - value added taxes (VAT),

- other taxes on products, - subsidies on products; b) other taxes on production less other subsidies on production, - other taxes on production, - other subsidies on production).

Tabl. 118 RACHUNEK PODZIAŁU PIERWOTNEGO DOCHODÓW (C3) 2002 (w mln PLN w cenach bieżących)

Allocation of primary income account (C3) 2002 (in 10⁶ PLN, at current prices)

PRZYCHODY

RESOURCES

TRANSAKCJE Transactions & balancing items	OGÓŁEM SEKTOR PRZEDSIĘBIORSTW Total sector of non- financial corporations	PODSEKTOR SUB-SECTOR		
		przedsiębiorstw publicznych public corporations	przedsiębiorstw prywatnych krajowych national private corporations	przedsiębiorstw z zagranicy foreign corporations
1. Nadwyżka operacyjna brutto	118 792	18 555	81 708	18 529
2. Wynagrodzenia i inne koszty związane z zatrudnieniem				
3. Składki na ubezpieczenia społeczne płacone przez pracodawców				
4. Podatki minus dotacje związane z produkcją i importem				
a) podatki od produktów minus dotacje do produktów				
- podatki od produktów				
- dotacje do produktów				
b) podatki od producentów minus dotacje dla producentów				
- podatki od producentów				
- dotacje dla producentów				
5. Dochody z tytułu własności				
a) odsetki	7 978	2 842	4 010	1 126
b) dochód podzielony przedsiębiorstw				
- dywidendy	125		125	
- dochody właścicieli przedsiębiorstw prywatnych				
c) reinwestowane zyski	-184		-184	
d) dochody przypisane posiadaczom polis ubezpiecz.	275		275	
e) renty gruntowe/czynszowe				

(Specification: 1. Operating surplus gross, 2. Wages and salaries, 3. Employers' social contributions, 4. Taxes less subsidies on production and imports: a) taxes on products less subsidies on products: - taxes on products, - subsidies on products, b) other taxes on production less other subsidies on production: - other taxes on production, - other subsidies on production, 5. Property income, a) interest, b) distributed income of corporations: - dividends, - withdrawals from income of quasi-corporations, c) reinvested earnings on direct foreign investment, d) property income attributed to insurance policy holders, e) rents).

Tabl. 118 RACHUNEK PODZIAŁU PIERWOTNEGO DOCHODÓW (C3) 2002 (w mln PLN w cenach bieżących) (dok.)

Allocation of primary income account (C3) 2002 (in 10⁶ PLN, at current prices) (cont.)

ROZCHODY

USES

TRANSAKCJE Transactions & balancing items	OGÓŁEM SEKTOR PRZEDSIĘBIORSTW Total sector of non- financial corporations	PODSEKTOR SUB-SECTOR		
		przedsiębiorstw publicznych public corporations	przedsiębiorstw prywatnych krajowych national private corporations	przedsiębiorstw zagranicznych foreign corporations
1. Nadwyżka operacyjna brutto				
2. Wynagrodzenia i inne koszty związane z zatrudnieniem				
3. Składki na ubezpieczenia społeczne płacone przez pracodawców				
4. Podatki minus dotacje związane z produkcją i importem				
a) podatki od produktów minus dotacje do produktów				
- podatki od produktów				
- dotacje do produktów				
b) podatki od producentów minus dotacje dla producentów				
- podatki od producentów				
- dotacje dla producentów				
5. Dochody z tytułu własności				
a) odsetki	23 155	6 493	12 952	3 710
b) dochód podzielony przedsiębiorstw				
- dywidendy	6 468	316	6 067	85
- dochody właścicieli przedsiębiorstw prywatnych	21 795		21 795	
c) reinwestowane zyski	-4 673		-4 673	
d) dochody przypisane posiadaczom polis ubezpiecz.				
e) renty gruntowe/czynszowe	874	88	699	87
6. Dochody pierwotne brutto/ DNB	79 367	14 500	49 094	15 773

(Specification: 1. Operating surplus gross, 2. Wages and salaries , 3. Employers' social contributions, 4. Taxes less subsidies on production and imports: a) taxes on products less subsidies on products: - taxes on products, - subsidies on products, b) other taxes on production less other subsidies on production: - other taxes on production, - other subsidies on production, 5. Property income, a) interest, b) distributed income of corporations: - dividends, - withdrawals from income of quasi-corporations, c) reinvested earnings on direct foreign investment, d) property income attributed to insurance policy holders, e) rents), 6. Primary income, gross/GNI).

Tabl. 119 RACHUNEK PODZIAŁU WTÓRNEGO DOCHODÓW (C4) 2002 (w mln PLN w cenach bieżących)

Secondary distribution of income account (C4) 2002 (in 10⁶ PLN, at current prices)

PRZYCHODY

RESOURCES

TRANSAKCJE Transactions & balancing items	OGÓŁEM SEKTOR PRZEDSIĘBIORSTW Total sector of non- financial corporations	PODSEKTOR SUB-SECTOR		
		przedsiębiorstw publicznych public corporations	przedsiębiorstw prywatnych krajowych national private corporations	przedsiębiorstw zagranicznych foreign corporations
1. Dochody pierwotne brutto/ DNB	79 367	14 500	49 094	15 773
2. Podatki od dochodów i majątku				
a) podatek dochodowy				
b) pozostałe podatki				
- podatki od gospodarstw rolnych				
- podatki i opłaty płacone przez gosp.domowe				
3. Składki na ubezpieczenia społeczne				
- składki faktyczne na ubezp.społ. płacone przez pracodawców				
- składki na ubezp.społeczne płacone przez pracowników				
- składki na ubezp.społeczne płacone przez właścicieli firm i osoby wolnych zawodów				
- składki przypisane umownie na ubezp.społeczne				
4. Świadczenia społeczne inne niż transfery socjalne w naturze				
- świadczenia z ubezpieczeń społecznych pieniężne				
- świadczenia z pomocy społecznej pieniężne				
5. Inne transfery bieżące				
- składki ubezpieczeniowe netto				
- wypłacone odszkodowania	1 995	461	1 269	265
- bieżąca współpraca międzynarodowa				
- różne transfery bieżące, z tego:				
- dotacje i darowizny na rzecz inst.niekomercyjnych				
- transfery bieżące pomiędzy gospodarstwami dom.				
- opłaty administracyjne	110	6	93	11
- czwarta część środków własnych na bazie DNB, rabat bryt.				
- rozliczenia z przedsięb., bankami i z gosp.dom.				

(Specification: 1.Primary income, gross/GNI, 2.Current taxes on income, wealth,etc.: a) taxes on income, b) other current taxes: - taxes on farms, - taxes and dues paid by households, 3.Social contributions: - employers' actual social contributions, -employees' social contributions, - social contributions by self-and non-employed persons, - imputed social contributions, 4.Social benefits other than social transfers in kind: - social security benefits in cash, - social assistance benefits, 5. Other current transfers: - net non-life insurance premiums, - non-life insurance claims, -current transfers within general government, - current international cooperation, - other current transfers, of which: -subsidies and donations to the non-profit institutions, -current transfers between households, -administrative dues, - GNI based fourth own resource, UK rebate, - operating with non-financial corporations, banks and households).

Tabl. 119 RACHUNEK PODZIAŁU WTÓRNEGO DOCHODÓW (C4) 2002 (w mln PLN w cenach bieżących) (dok.)

Secondary distribution of income account (C4) 2002 (in 10⁶ PLN, at current prices) (cont.)

ROZCHODY

USES

TRANSAKCJE Transactions & balancing items	OGÓŁEM SEKTOR PRZEDSIĘBIORSTW Total sector of non- financial corporations	PODSEKTOR SUB-SECTOR		
		przedsiębiorstw publicznych public corporations	przedsiębiorstw prywatnych krajowych national private corporations	przedsiębiorstw zagranicznych foreign corporations
1. Dochody pierwotne brutto				
2. Podatki od dochodów i majątku				
a) podatek dochodowy	12 712	2 034	7 754	2 924
b) pozostałe podatki				
- podatki od gospodarstw rolnych				
- podatki i opłaty płacone przez gosp.domowe				
3. Składki na ubezpieczenia społeczne				
- składki faktyczne na ubezp.społ. płacone przez pracodawców				
- składki na ubezp.społeczne płacone przez pracowników				
- składki na ubezp.społeczne płacone przez właścicieli firm i osoby wolnych zawodów				
- składki przypisane umownie na ubezp.społeczne				
4. Świadczenia społeczne inne niż transfery socjalne w naturze				
- świadczenia z ubezpieczeń społecznych pieniężne				
- świadczenia z pomocy społecznej pieniężne				
5. Inne transfery bieżące				
- składki ubezpieczeniowe netto	1 826	484	1 083	259
- wypłacone odszkodowania				
- bieżąca współpraca międzynarodowa				
- różne transfery bieżące, z tego:				
- dotacje i darowizny na rzecz inst.niekomercyjnych	337	50	253	34
- transfery bieżące pomiędzy gospodarstwami dom.				
- opłaty administracyjne	82	8	58	16
- czwarta część środków własnych na bazie DNB, rabat bryt.				
- rozliczenia z przedsiębior., bankami i z gosp.dom.	3 607		3 607	
6. Dochody do dyspozycji brutto	62 908	12 391	37 701	12 816

(Specification: 1.Primary income, gross/GNI, 2.Current taxes on income, wealth,etc.: a) taxes on income, b) other current taxes: - taxes on farms, - taxes and dues paid by households, 3.Social contributions: - employers' actual social contributions, - employees' social contributions, - social contributions by self-and non-employed persons, - imputed social contributions, 4.Social benefits other than social transfers in kind: - social security benefits in cash, - social assistance benefits, 5. Other current transfers: - net non-life insurance premiums, - non-life insurance claims, - current transfers within general government, - current international cooperation, - other current transfers, of which: -subsidies and donations to the non-profit institutions, -current transfers between households, -administrative dues, - GNI based fourth own resource, UK rebate, - operating with non-financial corporations, banks and households). 6. Disposable income, gross).

Tabl. 120 RACHUNEK WYKORZYSTANIA DOCHODÓW DO DYSPOZYCJI (C5) 2002 (w mln PLN w cenach bieżących)

Use of disposable income account (C5) 2002 (in 10⁶ PLN, at current prices)

PRZYCHODY

RESOURCES

TRANSAKCJE Transactions & balancing items	OGÓŁEM SEKTOR PRZEDSIĘBIORSTW Total sector of non- financial corporations	PODSEKTOR SUB-SECTOR		
		przedsiębiorstw publicznych public corporations	przedsiębiorstw prywatnych krajowych national private corporations	przedsiębiorstw zagranicznych foreign corporations
1. Dochody do dyspozycji brutto	62 908	12 391	37 701	12 816
2. Spożycie				
indywidualne				
ogólnospołeczne				
3. Korekta z tytułu zmiany udziałów netto gospodarstw domowych w rezerwach funduszy emerytalnych				

ROZCHODY

USES

TRANSAKCJE Transactions & balancing items	OGÓŁEM SEKTOR PRZEDSIĘBIORSTW Total sector of non- financial corporations	PODSEKTOR SUB-SECTOR		
		przedsiębiorstw publicznych public corporations	przedsiębiorstw prywatnych krajowych national private corporations	przedsiębiorstw zagranicznych foreign corporations
1. Dochody do dyspozycji brutto				
2. Spożycie				
indywidualne				
ogólnospołeczne				
3. Korekta z tytułu zmiany udziałów netto gospodarstw domowych w rezerwach funduszy emerytalnych				
4. Oszczędności brutto	62 908	12 391	37 701	12 816

(Specification: 1. Disposable income, gross, 2. Final consumption expenditure, - individual, - collective, 3. Adjustment for the change in net equity of households in pension funds reserves, 4. Saving, gross).

Tabl. 121 RACHUNEK WYKORZYSTANIA SKORYGOWANYCH DOCHODÓW DO DYSPOZYCJI (C5A) 2002 (w mln PLN w cenach bieżących)

Use of adjusted disposable income account (C5A) 2002 (in 10⁶ PLN, at current prices)

PRZYCHODY

RESOURCES

TRANSAKCJE Transactions & balancing items	OGÓŁEM SEKTOR PRZEDSIĘBIORSTW Total sector of non- financial corporations	SUB-SECTOR		
		podsektor przedsiębiorstw publicznych public corporations	podsektor przedsiębiorstw prywatnych krajowych national private corporations	podsektor przedsiębiorstw zagranicznych foreign corporations
1. Dochody skorygowane do dyspozycji brutto	62 908	12 391	37 701	12 816
2. Spożycie skorygowane *				
indywidualne				
ogólnospołeczne				
3. Korekta z tytułu zmiany udziałów netto gospodarstw domowych w rezerwach funduszy emerytalnych				

ROZCHODY

USES

TRANSAKCJE Transactions & balancing items	OGÓŁEM SEKTOR PRZEDSIĘBIORSTW Total sector of non- financial corporations	SUB-SECTOR		
		podsektor przedsiębiorstw publicznych public corporations	podsektor przedsiębiorstw prywatnych krajowych national private corporations	podsektor przedsiębiorstw zagranicznych foreign corporations
1. Dochody skorygowane do dyspozycji brutto				
2. Spożycie skorygowane *				
indywidualne				
ogólnospołeczne				
3. Korekta z tytułu zmiany udziałów netto gospodarstw domowych w rezerwach funduszy emerytalnych				
4. Oszczędności brutto	62 908	12 391	37 701	12 816

* Skorygowane według sektorów / adjusted by institutional sectors

(Specification: 1. Adjusted disposable income, gross, 2. Actual final consumption expenditure, - individual, - collective, 3. Adjustment for the change in net equity of households in pension funds reserves, 4. Saving, gross).

Tabl. 122 RACHUNEK KAPITAŁOWY (C6) 2002 (w mln PLN w cenach bieżących)

Capital account (C6) 2002 (in 10⁶ PLN, at current prices)

PRZYCHODY RESOURCES

TRANSAKCJE Transactions & balancing items	OGÓŁEM SEKTOR PRZEDSIĘBIORSTW Total sector of non- financial corporations	PODSEKTOR SUB-SECTOR		
		przedsiębiorstw publicznych public corporations	przedsiębiorstw prywatnych krajowych national private corporations	przedsiębiorstw zagranicznych foreign corporations
1. Oszczędności brutto	62 908	12 391	37 701	12 816
2. Saldo obrotów bieżących z zagranicą				
3. Transfery kapitałowe	2 881	902	1 732	247
- podatki od kapitału				
- dotacje na inwestycje	407	407		
- inne transfery kapitałowe	2 474	495	1 732	247
4. Akumulacja				
- nakłady brutto na środki trwałe				
z tego:				
- rzeczowe środki trwałe				
- wartości niematerialne i prawne				
- przyrost rzeczowych środków obrotowych				
- przyrost aktywów o wyjątkowej wartości				

ROZCHODY USES

TRANSAKCJE Transactions & balancing items	OGÓŁEM SEKTOR PRZEDSIĘBIORSTW Total sector of non- financial corporations	PODSEKTOR SUB-SECTOR		
		przedsiębiorstw publicznych public corporations	przedsiębiorstw prywatnych krajowych national private corporations	przedsiębiorstw zagranicznych foreign corporations
1. Oszczędności brutto				
2. Saldo obrotów bieżących z zagranicą				
3. Transfery kapitałowe	844	0	844	0
- podatki od kapitału	0			
- dotacje na inwestycje	0			
- inne transfery kapitałowe	844		844	
4. Akumulacja	77 368	15 652	40 992	20 675
- nakłady brutto na środki trwałe	78 856	17 007	43 530	18 319
z tego:				
- rzeczowe środki trwałe	74 720	16 343	40 922	17 455
- wartości niematerialne i prawne	4 136	664	2 608	864
- przyrost rzeczowych środków obrotowych	-1 537	-1 355	-2 538	2 356
- przyrost aktywów o wyjątkowej wartości	49	.	.	.
5. Wierzytelności netto (+) lub zadłużenie netto (-)	-12 423	-2 359	-2 403	-7 612

(Specification: 1. Saving, gross, 2. Current external balance, 3. Capital transfers, 4. Gross capital formation, - gross fixed capital formation (of which: - tangible fixed assets, - intangible fixed assets), - changes in inventories, - acquisitions less disposals of valuables, 5. Net lending (+) or net borrowing (-))

**SEKTOR
INSTYTUCJI FINANSOWYCH I
UBEZPIECZENIOWYCH
WEDŁUG PODSEKTORÓW**

Tabl. 123 RACHUNEK PRODUKCJI (C1) 2002 (w mln PLN w cenach bieżących)

Production account (C1) 2002 (in 10⁶ PLN, at current prices)

PRZYCHODY RESOURCES

TRANSAKCJE Transactions & balancing items	OGÓŁEM SEKTOR INSTYTUCJI FINANSOWYCH I UBEZPIECZENIOWYCH Total sector of financial corporations	PODSEKTOR SUB-SECTOR				
		NBP Central Bank	pozostałych banków Other monetary institutions	pozostałych instytucji pośrednictwa finansowego Other financial intermediaries	pomocniczych instytucji pośrednictwa finansowego Financial auxiliaries	instytucji ubezpieczeniowych Insurance corporations
1. Produkcja globalna	51 414	983	27 130	7 085	5 601	10 615
2. Zużycie pośrednie						
3. Podatki od produktów minus dotacje do produktów						
- cła i inne opłaty importowe						
- VAT do zapłacenia						
- pozostałe podatki od produktów						
- dotacje do produktów						

(Specification: 1.Gross output, 2.Intermediate consumption, 3.Taxes on products less subsidies on products: - taxes and duties on imports, - payable value added tax (VAT),

- other taxes on products, - subsidies on products).

Tabl. 123 RACHUNEK PRODUKCJI (C1) 2002 (w mln PLN w cenach bieżących)(dok.)

Production account (C1) 2002 (in 10⁶ PLN, at current prices)(cont.)

ROZCHODY USES

TRANSAKCJE Transactions & balancing items	OGÓŁEM SEKTOR INSTYTUCJI FINANSOWYCH I UBEZPIECZENIOWYCH Total sector of financial corporations	PODSEKTOR		SUB-SECTOR		
		NBP Central Bank	pozostałych banków Other monetary institutions	pozostałych instytucji pośrednictwa finansowego Other financial intermediaries	pomocniczych instytucji pośrednictwa finansowego Financial auxiliaries	instytucji ubezpieczeniowych Insurance corporations
1. Produkcja globalna						
2. Zużycie pośrednie	21 711	321	9 835	2 904	2 611	6 040
3. Podatki od produktów minus dotacje do produktów						
- cła i inne opłaty importowe						
- VAT do zapłacenia						
- pozostałe podatki od produktów						
- dotacje do produktów						
4.Wartość dodana brutto	29 703	662	17 295	4 181	2 990	4 575

(Specification: 1.Gross output, 2.Intermediate consumption, 3.Taxes on products less subsidies on products: - taxes and duties on imports, - payable value added tax (VAT),
- other taxes on products, - subsidies on products, 4.Value added, gross).

Tabl. 124 RACHUNEK TWORZENIA DOCHODÓW (C2) 2002 (w mln PLN w cenach bieżących)

Generation of income account (C2) 2002 (in 10⁶ PLN, at current prices)

PRZYCHODY RESOURCES

TRANSAKCJE Transactions & balancing items	OGÓŁEM SEKTOR INSTYTUCJI FINANSOWYCH I UBEZPIECZENIOWYCH Total sector of financial corporations	PODSEKTOR SUB-SECTOR				
		NBP Central Bank	pozostałych banków Other monetary institutions	pozostałych instytucji pośrednictwa finansowego Other financial intermediaries	pomocniczych instytucji pośrednictwa finansowego Financial auxiliaries	instytucji ubezpieczeniowych Insurance corporations
1. Wartość dodana brutto	29 703	662	17 295	4 181	2 990	4 575
2. Wynagrodzenia i inne koszty związane z zatrudnieniem						
3. Składki na ubezpieczenia społeczne płacone przez pracodawców						
- składki faktyczne na ubezpieczenia społeczne						
- składki przypisane umownie na ubezpieczenia społeczne						
4. Podatki minus dotacje związane z produkcją i importem						
a) podatki od produktów minus dotacje do produktów						
- cła i inne opłaty importowe						
- podatki od towarów i usług (VAT)						
- pozostałe podatki od produktów						
- dotacje do produktów						
b) podatki od producentów minus dotacje dla producentów						
- podatki od producentów						
- dotacje dla producentów						

(Specification: 1. Value added, gross, 2. Wages and salaries, 3. Employers' social contributions: - actual social contributions, - imputed social contributions, 4. Taxes less subsidies on production and imports: a) taxes on products less subsidies on products: - taxes and duties on imports, - value added taxes (VAT), - other taxes on products, - subsidies on products, b) other taxes on production less other subsidies on production: - other taxes on production, - other subsidies on production).

Tabl. 124 RACHUNEK TWORZENIA DOCHODÓW (C2) 2002 (w mln PLN w cenach bieżących)(dok.)

Generation of income account (C2) 2002 (in 10⁶ PLN, at current prices) (cont.)

ROZCHODY

USES

TRANSAKCJE Transactions & balancing items	OGÓŁEM SEKTOR INSTYTUCJI FINANSOWYCH I UBEZPIECZENIOWYCH Total sector of financial corporations	PODSEKTOR SUB-SECTOR				
		NBP Central Bank	pozostałych banków Other monetary institutions	pozostałych instytucji pośrednictwa finansowego Other financial intermediaries	pomocniczych instytucji pośrednictwa finansowego Financial auxiliaries	instytucji ubezpieczeniowych Insurance corporations
1. Wartość dodana brutto						
2. Wynagrodzenia i inne koszty związane z zatrudnieniem	10 955	389	7 858	889	676	1 143
3. Składki na ubezpieczenia społeczne płacone przez pracodawców						
- składki faktyczne na ubezp. społeczne	1 463	56	1 050	103	89	165
- składki przypisane umownie na ubezp. społeczne						
4. Podatki minus dotacje związane z produkcją i importem						
a) podatki od produktów minus dotacje do produktów						
- cła i inne opłaty importowe						
- podatki od towarów i usług (VAT)						
- pozostałe podatki od produktów						
- dotacje do produktów						
b) podatki od producentów minus dotacje dla producentów	552	107	255	111	77	2
- podatki od producentów	556	107	255	114	78	2
- dotacje dla producentów	-4			-3	-1	
5. Nadwyżka operacyjna brutto	16 733	110	8 132	3 078	2 148	3 265

(Specification: 1. Value added, gross, 2. Wages and salaries, 3. Employers' social contributions: - actual social contributions, - imputed social contributions, 4. Taxes less subsidies on production and imports: a) taxes on products less subsidies on products: - taxes and duties on imports, - value added taxes (VAT), - other taxes on products, - subsidies on products, b) other taxes on production less other subsidies on production: - other taxes on production, - other subsidies on production, 5. Operating surplus, gross).

Tabl. 125 RACHUNEK PODZIAŁU PIERWOTNEGO DOCHODÓW (C3) 2002 (w mln PLN w cenach bieżących)

Allocation of primary income account (C3) 2002 (in 1⁶ PLN, at current prices)

PRZYCHODY

RESOURCES

TRANSAKCJE Transactions & balancing items	OGÓŁEM SEKTOR INSTYTUCJI FINANSOWYCH I UBEZPIECZENIOWYCH Total sector of financial corporations	PODSEKTOR SUB-SECTOR				
		NBP Central Bank	pozostałych banków Other monetary institutions	pozostałych instytucji pośrednictwa finansowego Other financial intermediaries	pomocniczych instytucji pośrednictwa finansowego Financial auxiliaries	instytucji ubezpieczeniowych Insurance corporations
1. Nadwyżka operacyjna brutto	16 733	110	8 132	3 078	2 148	3 265
2. Wynagrodzenia i inne koszty związane z zatrudnieniem						
3. Składki na ubezpieczenia społeczne płacone przez pracodawców						
4. Podatki minus dotacje związane z produkcją i importem						
a) podatki od produktów minus dotacje do produktów - podatki od produktów - dotacje od produktów						
b) podatki od producentów minus dotacje dla producentów - podatki od producentów - dotacje dla producentów						
5. Dochody z tytułu własności						
a) odsetki	36 874	4 188	27 222	270	248	4 946
b) dochód podzielony przedsiębiorstw - dywidendy - dochody właścicieli przedsiębiorstw prywatnych	176	3	71	57	7	38
c) reinwestowane zysk	-113		-80	-32		-1
d) dochody przypisane posiadaczom polis ubezpiecz	38	2	25	6	5	0
e) renty gruntowe/czynszowe						

(Specification: 1. Operating surplus gross, 2. Wages and salaries, 3. Employers' social contributions, 4. Taxes less subsidies on production and imports: a) taxes on products less subsidies on products:

- taxes on products, - subsidies on products, b) other taxes on production less other subsidies on production: - other taxes on production, - other subsidies on production, 5. Property income,

a) interest, b) distributed income of corporations: - dividends, - withdrawals from income of quasi-corporations, c) reinvested earnings on direct foreign investment, d) property income attributed to

insurance policy holders, e) rents).

Tabl. 125 RACHUNEK PODZIAŁU PIERWOTNEGO DOCHODÓW (C3) 2002 (w mln PLN w cenach bieżących)(dok.)

Allocation of primary income account (C3) 2002 (in 10⁶ PLN, at current prices) (cont.)

ROZCHODY USES

TRANSAKCJE Transactions & balancing items	OGÓŁEM SEKTOR INSTYTUCJI FINANSOWYCH I UBEZPIECZENIOWYCH Total sector of financial corporations	PODSEKTOR SUB-SECTOR				
		NBP Central Bank	pozostałych banków Other monetary institutions	pozostałych instytucji pośrednictwa finansowego Other financial intermediaries	pomocniczych instytucji pośrednictwa finansowego Financial auxiliaries	instytucji ubezpieczeniowych Insurance corporations
1. Nadwyżka operacyjna brutto						
2. Wynagrodzenia i inne koszty związane z zatrudnieniem						
3. Składki na ubezpieczenia społeczne płacone przez pracodawców						
4. Podatki minus dotacje związane z produkcją i importem						
a) podatki od produktów minus dotacje do produktów						
- podatki od produktów						
- dotacje od produktów						
b) podatki od producentów minus dotacje dla producentów						
- podatki od producentów						
- dotacje dla producentów						
5. Dochody z tytułu własności						
a) odsetki	31 095	2 339	27 782	734	122	118
b) dochód podzielony przedsiębiorstw						
- dywidendy	3 876	1 990	1 114	50	7	715
- dochody właścicieli przedsiębiorstw prywatnych						
c) reinwestowane zyski	-319		-12	-114		-193
d) dochody przypisane posiadaczom polis ubezp.	3 302					3 302
e) renty gruntowe/czynszowe						
6. Dochody pierwotne brutto	15 754	-26	6 486	2 709	2 279	4 306

(Specification: 1. Operating surplus gross, 2. Wages and salaries, 3. Employers' social contributions, 4. Taxes less subsidies on production and imports: a) taxes on products less subsidies on products:

- taxes on products, - subsidies on products, b) other taxes on production less subsidies on production: - other taxes on production, - other subsidies on production, 5. Property income,

a) interest, b) distributed income of corporations: - dividends, - withdrawals from income of quasi-corporations, c) reinvested earnings on direct foreign investment, d) property income attributed to

insurance policy holders, e) rents, 6. Primary income, gross/GNI).

Tabl. 126 RACHUNEK PODZIAŁU WTÓRNEGO DOCHODÓW (C4) 2002 (w mln PLN w cenach bieżących)

Secondary distribution of income account (C4) 2002 (in 10⁶ PLN, at current prices)

PRZYCHODY RESOURCES

TRANSAKcje Transactions & balancing items	OGÓŁEM SEKTOR INSTYTUCJI FINANSOWYCH I UBEZPIECZENIOWYCH Total sector of financial corporations	PODSEKTOR SUB-SECTOR				
		NBP Central Bank	pozostałych banków Other monetary institutions	pozostałych instytucji pośrednictwa finansowego Other financial intermediaries	pomocniczych instytucji pośrednictwa finansowego Financial auxiliaries	instytucji ubezpieczeniowych Insurance corporations
1. Dochody pierwotne brutto/ DNB	15 754	-26	6 486	2 709	2 279	4 306
2. Podatki od dochodów i majątku						
a) podatek dochodowy						
b) pozostałe podatki						
- podatek od gospodarstw rolnych						
- podatki i opłaty płacone przez gosp.domowe						
3. Składki na ubezpieczenia społeczne						
- składki faktyczne na ubez. społ. płacone przez pracodawców						
- składki na ubez. społeczne płacone przez pracowników	11 673					11 673
- składki na ubezpieczenia społ. płacone przez właścicieli firm i osoby wolnych zawodów	685					685
- składki przypisane umownie na ubez. społeczne						
4. Świadczenia społeczne inne niż transfery socjalne w naturze						
- świadczenia z ubezpieczeń społecznych						
- świadczenia z pomocy społecznej pieniężne						
5. Inne transfery bieżące						
- składki ubezpieczeniowe netto	11 854					11 854
- wypłacone odszkodowania	200		129	39	32	
- bieżąca współpraca międzynarodowa						
- różne transfery bieżące, z tego:						
- dotacje i darowizny na rzecz inst.niekomercyjnych						
- transfery bieżące pomiędzy gospodarstwami dom.						
- opłaty administracyjne						
- czwarta część środków własnych na bazie DNB, rabat bryt.						
- rozliczenia z bankami, przedsiębior. i gosp. domowymi						

(Specification: 1. Primary income, gross/GNI, 2. Current taxes on income, wealth, etc.: a) taxes on income, b) other current taxes: - taxes on farms, - taxes and dues paid by households, 3. Social contributions: - employers' actual social contributions, - employees' social contributions, - social contributions by self-and non-employed persons, - imputed social contributions, 4. Social benefits other than social transfers in kind: - social security benefits in cash, - social assistance benefits, 5. Other current transfers: - net non-life insurance premiums, - non-life insurance claims, - current transfers within general government, - current international cooperation, - other current transfers, of which: - subsidies and donations to the non-profit institutions, - current transfers between households, - administrative dues, - GNI based fourth own resource, UK rebate, - operating with non-financial corporations, banks and households).

Tabl. 126 RACHUNEK PODZIAŁU WTÓRNEGO DOCHODÓW (C4) 2002 (w mln PLN w cenach bieżących)(dok.)

Secondary distribution of income account (C4) 2002 (in 10⁶ PLN, at current prices) (cont.)

ROZCHODY

USES

TRANSAKCJE Transactions & balancing items	OGÓŁEM SEKTOR INSTYTUCJI FINANSOWYCH I UBEZPIECZENIOWYCH Total sector of financial corporations	PODSEKTOR SUB-SECTOR				
		NBP Central Bank	pozostałych banków Other monetary institutions	pozostałych instytucji pośrednictwa finansowego Other financial intermediaries	pomocniczych instytucji pośrednictwa finansowego Financial auxiliaries	instytucji ubezpieczeniowych Insurance corporations
1. Dochody pierwotne brutto/ DNB						
2. Podatki od dochodów i majątku						
a) podatek dochodowy	2 641		1 519	149	106	867
b) pozostałe podatki						
- podatek od gospodarstw rolnych						
- podatki i opłaty płacone przez gosp.domowe						
3. Składki na ubezpieczenia społeczne						
- składki faktyczne na ubez. społ. płacone przez pracodawców						
- składki na ubezpieczenia społ. płacone przez pracowników						
- składki na ubezpieczenia społ. płacone przez właścicieli firm i osoby wolnych zawodów						
- składki przypisane umownie na ubez. społeczne						
4. Świadczenia społeczne inne niż transfery socjalne w naturze						
- świadczenia z ubezpieczeń społecznych						
- świadczenia z pomocy społecznej pieniężne						
5. Inne transfery bieżące						
- składki ubezpieczeniowe netto	249	12	162	40	35	
- wypłacone odszkodowania	11 854					11 854
- bieżąca współpraca międzynarodowa						
- różne transfery bieżące, z tego:						
- dotacje i darowizny na rzecz inst.niekomercyjnych	169		59	24	19	67
- transfery bieżące pomiędzy gospodarstwami dom.						
- opłaty administracyjne						
- czwarta część środków własnych na bazie DNB, rabat bryt.						
- rozliczenia z bankami, przedsięb.i gosp. domowymi						
7. Dochody do dyspozycji brutto	25 253	-38	4 875	2 535	2 151	15 730

(Specification: 1. Primary income, gross/GNI, 2. Current taxes on income, wealth, etc.: a) taxes on income, b) other current taxes: - taxes on farms, - taxes and dues paid by households, 3. Social contributions:

- employers' actual social contributions, - employees' social contributions, - social contributions by self-and non-employed persons, - imputed social contributions, 4. Social benefits other than social transfers

in kind: - social security benefits in cash, - social assistance benefits, 5. Other current transfers: - net non-life insurance premiums, - non-life insurance claims, -current transfers within general government,

- current international cooperation, -other current transfers, of which: - subsidies and donations to the non-profit institutions, - current transfers between households, - administrative dues,

- GNI based fourth own resource, UK rebate, - operating with non-financial corporations, banks and households, 6. Disposable income, gross).

Tabl. 127 RACHUNEK WYKORZYSTANIA DOCHODÓW DO DYSPOZYCJI (C5) 2002 (w mln PLN w cenach bieżących)

Use of disposable income account (C5) 2002 (in 10⁶ PLN, at current prices)

PRZYCHODY

RESOURCES

TRANSAKCJE Transactions & balancing items	OGÓŁEM SEKTOR INSTYTUCJI FINANSOWYCH I UBEZPIECZENIOWYCH Total sector of financial corporations	PODSEKTOR		SUB-SECTOR		
		NBP Central Bank	pozostałych banków Other monetary institutions	pozostałych instytucji pośrednictwa finansowego Other financial intermediaries	pomocniczych instytucji pośrednictwa finansowego Financial auxiliaries	instytucji ubezpieczeniowych Insurance corporations
1. Dochody do dyspozycji brutto	25 253	-38	4 875	2 535	2 151	15 730
2. Spożycie indywidualne ogólnospołeczne						
3. Korekta z tytułu zmiany udziałów netto gospodarstw domowych w rezerwach funduszy emerytalnych						

ROZCHODY

USES

TRANSAKCJE Transactions & balancing items	OGÓŁEM SEKTOR INSTYTUCJI FINANSOWYCH I UBEZPIECZENIOWYCH Total sector of financial corporations	PODSEKTOR		SUB-SECTOR		
		NBP Central Bank	pozostałych banków Other monetary institutions	pozostałych instytucji pośrednictwa finansowego Other financial intermediaries	pomocniczych instytucji pośrednictwa finansowego Financial auxiliaries	instytucji ubezpieczeniowych Insurance corporations
1. Dochody do dyspozycji brutto						
2. Spożycie indywidualne ogólnospołeczne						
3. Korekta z tytułu zmiany udziałów netto gospodarstw domowych w rezerwach funduszy emerytalnych	1 299					1 299
4. Oszczędności brutto	23 954	-38	4 875	2 535	2 151	14 431

(Specification: 1. Disposable income, gross, 2. Final consumption expenditure: - individual, - collective, 3. Adjustment for the change in net equity of households in pension funds reserves,

4. Saving, gross).

Tabl. 128 RACHUNEK WYKORZYSTANIA SKORYGOWANYCH DOCHODÓW DO DYSPOZYCJI (C5A) 2002 (w mln PLN w cenach bieżących)

Use of adjusted disposable income account (C5A) 2002 (in 10⁶ PLN, at current prices)

PRZYCHODY

RESOURCES

TRANSAKCJE Transactions & balancing items	OGÓŁEM SEKTOR INSTYTUCJI FINANSOWYCH I UBEZPIECZENIOWYCH Total sector of financial corporations	PODSEKTOR SUB-SECTOR				
		NBP Central Bank	pozostałych banków Other monetary institutions	pozostałych instytucji pośrednictwa finansowego Other financial intermediaries	pomocniczych instytucji pośrednictwa finansowego Financial auxiliaries	instytucji ubezpieczeniowych Insurance corporations
1. Dochody skorygowane do dyspozycji brutto	25 253	-38	4 875	2 535	2 151	15 730
2. Spożycie skorygowane*						
indywidualne						
ogólnospołeczne						
3. Korekta z tytułu zmiany udziałów netto gospodarstw domowych w rezerwach funduszy emerytalnych						

ROZCHODY

USES

TRANSAKCJE Transactions & balancing items	OGÓŁEM SEKTOR INSTYTUCJI FINANSOWYCH I UBEZPIECZENIOWYCH Total sector of financial corporations	PODSEKTOR SUB-SECTOR				
		NBP Central Bank	pozostałych banków Other monetary institutions	pozostałych instytucji pośrednictwa finansowego Other financial intermediaries	pomocniczych instytucji pośrednictwa finansowego Financial auxiliaries	instytucji ubezpieczeniowych Insurance corporations
1. Dochody skorygowane do dyspozycji brutto						
2. Spożycie skorygowane*						
indywidualne						
ogólnospołeczne						
3. Korekta z tytułu zmiany udziałów netto gospodarstw domowych w rezerwach funduszy emerytalnych	1 299					1 299
4. Oszczędności brutto	23 954	-38	4 875	2 535	2 151	14 431

* Skorygowane według sektorów / adjusted by institutional sectors

(Specification: 1. Adjusted disposable income, gross, 2. Actual final consumption expenditure; - individual, - collective, 3. Adjustment for the change in net equity of households in pension funds reserves, 4. Saving gross).

4. Saving gross).

Tabl. 129 RACHUNEK KAPITAŁOWY (C6) 2002 (w mln PLN w cenach bieżących)

Capital account (C6) 2002 (in 10⁶ PLN, at current prices)

PRZYCHODY

RESOURCES

TRANSAKCJE Transactions & balancing items	OGÓŁEM SEKTOR INSTYTUCJI FINANSOWYCH I UBEZPIECZENIOWYCH Total sector of financial corporations	PODSEKTOR SUB-SECTOR				
		NBP Central Bank	pozostałych banków Other monetary institutions	pozostałych instytucji pośrednictwa finansowego Other financial intermediaries	pomocniczych instytucji pośrednictwa finansowego Financial auxiliaries	instytucji ubezpieczeniowych Insurance corporations
1. Oszczędności brutto	23 954	-38	4 875	2 535	2 151	14 431
2. Saldo obrotów bieżących z zagranicą						
3. Transfery kapitałowe	148	5	90	11	9	33
- podatki od kapitału						
- dotacje na inwestycje						
- inne transfery kapitałowe	148	5	90	11	9	33
4. Akumulacja						
- nakłady brutto na środki trwałe						
z tego:						
- rzeczowe środki trwałe						
- wartości niematerialne i prawne						
- przyrost rzeczowych środków obrotowych						
- przyrost aktywów o wyjątkowej wartości						

ROZCHODY

USES

TRANSAKCJE Transactions & balancing items	OGÓŁEM SEKTOR INSTYTUCJI FINANSOWYCH I UBEZPIECZENIOWYCH Total sector of financial corporations	PODSEKTOR SUB-SECTOR				
		NBP Central Bank	pozostałych banków Other monetary institutions	pozostałych instytucji pośrednictwa finansowego Other financial intermediaries	pomocniczych instytucji pośrednictwa finansowego Financial auxiliaries	instytucji ubezpieczeniowych Insurance corporations
1. Oszczędności brutto						
2. Saldo obrotów bieżących z zagranicą						
3. Transfery kapitałowe						
- podatki od kapitału						
- dotacje na inwestycje						
- inne transfery kapitałowe						
4. Akumulacja	5 950	252	3 214	1 423	457	559
- nakłady brutto na środki trwałe	5 905	252	3 214	1 423	457	559
z tego						
- rzeczowe środki trwałe	4 638	188	2 377	1 273	405	395
- wartości niematerialne i prawne	1 267	64	837	150	52	164
- przyrost rzeczowych środków obrotowych						
- przyrost aktywów o wyjątkowej wartości	45					
5. Wierzytelności netto (+) lub zadłużenie netto (-)	18 152	-285	1 751	1 123	1 703	13 905

(Specification: 1. Saving, gross, 2. Current external balance, 3. Capital transfers: - capital taxes, - investment grants, - other capital transfers, 4. Gross capital formation: - gross fixed capital formation

(of which: - tangible fixed assets, - intangible fixed assets), - changes in inventories, - acquisitions less disposals of valuables, 5. Net lending (+) or net borrowing (-)).

SEKTOR
INSTYTUCJI RZĄDOWYCH I SAMORZĄDOWYCH
WEDŁUG PODSEKTORÓW

Tabl. 130 RACHUNEK PRODUKCJI (C1) 2002 (w mln zł w cenach bieżących)Production account (C1) 2002 (in 10⁶ Polish zlotys, at current prices)**PRZYCHODY RESOURCES**

TRANSAKCJE Transactions & balancing items	OGÓŁEM SEKTOR INSTYTUCJI RZĄDOWYCH I SAMORZĄDOWYCH Total sector of general government	PODSEKTOR SUB-SECTORS		
		instytucji rządowych central government	instytucji samorządowych local government	funduszy ubezpieczeń społecznych social security funds
1. Produkcja globalna:	P	70 784	89 645	3 812
- produkcja nierynkowa	134 416	57 233	73 371	3 812
- produkcja rynkowa	29 825	13 551	16 274	
2. Zużycie pośrednie				
3. Podatki od produktów minus dotacje do produktów:				
- cła i inne opłaty importowe				
- VAT do zapłacenia				
- pozostałe podatki od produktów				
- dotacje do produktów				

* Produkt krajowy brutto jest równy sumie wartości dodanej poszczególnych sektorów instytucjonalnych, cel i innych opłat importowych oraz podatku od towarów i usług (VAT)

Gross domestic product is equal to the value added of institutional sectors , custom duties and taxes on imports and VAT.

(Specification: 1. Gross output: -non-market output, -market output and output for own final use, 2. Intermediate consumption, 3. Taxes on products less subsidies on products:

- taxes and duties on imports, - payable value added tax (VAT), - other taxes on products, - subsidies on products, 4. Value added, gross).

Tabl. 130 RACHUNEK PRODUKCJI (C1) 2002 (w mln zł w cenach bieżących)

Production account (C1) 2002 (in 10⁶ Polish zlotys, at current prices)

ROZCHODY USES

TRANSAKCJE Transactions & balancing items	OGÓŁEM SEKTOR INSTYTUCJI RZĄDOWYCH I SAMORZĄDOWYCH Total sector of general government	PODSEKTOR SUB-SECTORS		
		instytucji rządowych central government	instytucji samorządowych local government	funduszy ubezpieczeń społecznych social security funds
1. Produkcja globalna:	P			
- produkcja nierynkowa				
- produkcja rynkowa				
2. Zużycie pośrednie	49 106	20 874	26 562	1 670
3. Podatki od produktów minus dotacje do produktów:				
- cła i inne opłaty importowe				
- VAT do zapłacenia				
- pozostałe podatki od produktów				
- dotacje do produktów				
4. Wartość dodana brutto	115 135	49 910	63 083	2 142

* Produkt krajowy brutto jest równy sumie wartości dodanej poszczególnych sektorów instytucjonalnych, cel i innych opłat importowych oraz podatku od towarów i usług (VAT)

Gross domestic product is equal to the value added of institutional sectors , custom duties and taxes on imports and VAT.

(Specification: 1. Gross output: -non-market output, -market output and output for own final use, 2. Intermediate consumption, 3. Taxes on products less subsidies on products:

- taxes and duties on imports, - payable value added tax (VAT), - other taxes on products, - subsidies on products, 4. Value added, gross).

Tabl. 131 RACHUNEK TWORZENIA DOCHODÓW (C2) 2002 (w mln zł w cenach bieżących)Generation of income account (C2) 2002 (in 10⁶ Polish zlotys, at current prices)**PRZYCHODY RESOURCES**

TRANSAKCJE Transactions & balancing items	OGÓŁEM SEKTOR INSTYTUCJI RZĄDOWYCH I SAMORZĄDOWYCH Total sector of general government	PODSEKTOR SUB-SECTORS		
		instytucji rządowych central government	instytucji samorządowych local government	funduszy ubezpieczeń społecznych social security funds
1. Wartość dodana brutto	P	49 910	63 083	2 142
2. Wynagrodzenia				
3. Składki na ubezpieczenia płacone przez pracodawców:				
- składki faktyczne na ubezpiecz. społeczne				
- składki przypisane umownie na ubezpiecz. społ.				
4. Podatki minus dotacje związane z produkcją i importem:				
a) podatki od produktów minus dotacje do produktów:				
- cła i inne opłaty importowe				
- podatki od towarów i usług (VAT)				
- pozostałe podatki od produktów				
- dotacje do produktów				
b) podatki od producentów minus dotacje dla producentów:				
- podatki od producentów				
- dotacje dla producentów				

(Specification: 1. Gross domestic product, 2. Wages and salaries, 3. Employers' social contributions: - actual social contributions, - imputed social contributions, 4. Taxes less subsidies on production and imports: a) taxes on products less subsidies on products: - taxes and duties on imports, - value added taxes (VAT), - other taxes on products, - subsidies on products, b) other taxes on production less other subsidies on production: - other taxes on production, - other subsidies on production).

Tabl. 131 RACHUNEK TWORZENIA DOCHODÓW (C2) 2002 (w mln zł w cenach bieżących)

Generation of income account (C2) 2002 (in 10⁶ Polish zlotys, at current prices) (cont.)

ROZCHODY USES

TRANSAKCJE Transactions & balancing items	OGÓŁEM SEKTOR INSTYTUCJI RZĄDOWYCH I SAMORZĄDOWYCH Total sector of general government	PODSEKTOR SUB-SECTORS		
		instytucji rządowych central government	instytucji samorządowych local government	funduszy ubezpieczeń społecznych social security funds
1. Wartość dodana brutto	P			
2. Wynagrodzenia	73 218	28 516	43 071	1 631
3. Składki na ubezpieczenia płacone przez pracodawców:				
- składki faktyczne na ubezp. społeczne	13 739	5 771	7 658	310
- składki przypisane umownie na ubezp. społ.				
4. Podatki minus dotacje związane z produkcją i importem:				
a) podatki od produktów minus dotacje do produktów:				
- cła i inne opłaty importowe				
- podatki od towarów i usług (VAT)				
- pozostałe podatki od produktów				
- dotacje do produktów				
b) podatki od producentów minus dotacje dla producentów:				
- podatki od producentów	865	443	422	
- dotacje dla producentów				
5. Nadwyżka operacyjna brutto	27 313	15 180	11 932	201

(Specification: 1. Gross domestic product, 2. Wages and salaries, 3. Employers' social contributions: - actual social contributions, - imputed social contributions, 4. Taxes less subsidies on production and imports: a) taxes on products less subsidies on products: - taxes and duties on imports, - value added taxes (VAT), - other taxes on products, - subsidies on products, b) other taxes on production less other subsidies on production: - other taxes on production, - other subsidies on production).

5. Operating surplus, gross).

Tabl. 132 RACHUNEK PODZIAŁU PIERWOTNEGO DOCHODÓW (C3) 2002 (w mln zł w cenach bieżących)Allocation of primary income account (C3) 2002 (in 10⁶ Polish zlotys, at current prices)**PRZYCHODY REOURCES**

TRANSAKCJE Transactions & balancing items	OGÓŁEM SEKTOR INSTYTUCJI RZĄDOWYCH I SAMORZĄDOWYCH Total sector of general government	PODSEKTOR SUB-SECTOR		
		instytucji rządowych central government	instytucji samorządowych local government	funduszy ubezpieczeń społecznych social security funds
1. Nadwyżka operacyjna brutto	P	15 180	11 932	201
2. Wynagrodzenia i inne koszty związane z zatrudnieniem				
3. Składki na ubezpieczenia społeczne płacone przez pracodawców				
4. Podatki minus dotacje związane z produkcją i importem:	103 705	93 612	10 093	
a) podatki od produktów minus dotacje do produktów:	93 506	93 506		
- podatki od produktów	95 000	95 000		
- dotacje do produktów	-1 494	-1 494		
b) podatki od producentów minus dotacje dla producentów:	10 199	106	10 093	
- podatki od producentów	11 642	391	11 251	
- dotacje dla producentów	-1 443	-285	-1 158	
5. Dochody z tytułu własności:				
a) odsetki	6 175	4 456	1 099	620
b) dochód podzielony przedsiębiorstw:				
- dywidendy	3 028	2 978	50	
- dochody właścicieli przedsiębiorstw prywatnych				
c) reinwestowane zyski				
d) dochody przypisane posiadaczom polis ubezp.	12			12
e) renty gruntowe/czynszowe	1 093		1 093	

(Specification: 1. Operating surplus, gross, 2. Wages and salaries, 3. Employers' social contributions, 4. Taxes less subsidies on production and imports: a) taxes on products less subsidies on products:

- taxes on products, - subsidies on products, b) other taxes on production less other subsidies on production: - other taxes on production, -other subsidies on production, 5. Property income,

a) interests, b) distributed income of corporations: - dividends, - withdrawals from income of quasi-corporations, c) reinvested earnings on direct foreign investments, d) property income attributed to insurance policy holders, e) rents).

Tabl. 132 RACHUNEK PODZIAŁU PIERWOTNEGO DOCHODÓW (C3) 2002 (w mln zł w cenach bieżących)

Allocation of primary income account (C3) 2002 (in 10⁶ Polish zlotys, at current prices) (cont.)

ROZCHODY

USES

TRANSAKCJE Transactions & balancing items	OGÓŁEM SEKTOR INSTYTUCJI RZĄDOWYCH I SAMORZĄDOWYCH Total sector of general government	PODSEKTOR SUB-SECTORS		
		instytucji rządowych central government	instytucji samorządowych local government	funduszy ubezpieczeń społecznych social security funds
1. Nadwyżka operacyjna brutto	P			
2. Wynagrodzenia i inne koszty związane z zatrudnieniem				
3. Składki na ubezpieczenia społeczne płacone przez pracodawców				
4. Podatki minus dotacje związane z produkcją i importem:				
a) podatki od produktów minus dotacje do produktów:				
- podatki od produktów				
- dotacje do produktów				
b) podatki od producentów minus dotacje dla producentów:				
- podatki od producentów				
- dotacje dla producentów				
5. Dochody z tytułu własności:				
a) odsetki	23 354	20 430	960	1 964
b) dochód podzielony przedsiębiorstw: - dywidendy				
- dochody właścicieli przedsiębiorstw prywatnych				
c) reinwestowane zyski				
d) dochody przypisane posiadaczom polis ubezp.				
e) renty gruntowe/czynszowe				
6. Dochody pierwotne brutto	117 972	95 796	23 307	-1 131

(Specification: 1. Operating surplus, gross, 2. Wages and salaries, 3. Employers' social contributions, 4. Taxes less subsidies on production and imports: a) taxes on products less subsidies on products:

- taxes on products, - subsidies on products, b) other taxes on production less other subsidies on production: - other taxes on production, -other subsidies on production, 5. Property income,

a) interests, b) distributed income of corporations: - dividends, - withdrawals from income of quasi-corporations, c) reinvested earnings on direct foreign investments, d) property income attributed to

insurance policy holders, e) rents, 6. Primary income, gross/GNI).

Tabl. 133 RACHUNEK PODZIAŁU WTÓRNEGO DOCHODÓW (C4) 2002 (w mln zł w cenach bieżących)

Secondary distribution of income account (C4) 2002 (in 10⁶ Polish zlotys, at current prices)

PRZYCHODY

RESOURCES

TRANSAKCJE Transactions & balancing items	OGÓŁEM SEKTOR INSTYTUCJI RZĄDOWYCH I SAMORZĄDOWYCH Total sector of general government	PODSEKTOR SUB-SECTORS		
		instytucji rządowych central government	instytucji samorządowych local government	funduszy ubezpieczeń społecznych social security funds
1. Dochody pierwotne brutto/DNB	P	95 796	23 307	-1 131
2. Podatki od dochodów i majątku:				
a) podatek dochodowy	51 323	40 710	10 613	
b) pozostałe podatki:				
- podatki od gospodarstw rolnych	958		958	
- podatki i opłaty płacone przez gosp. domowe	3 663	372	3 291	
3. Składki na ubezpieczenia społeczne:				
- składki faktyczne na ubez. społ. płacone przez pracodawców	43 277			43 277
- składki na ubez. społeczne płacone przez pracowników	41 385			41 385
- składki faktyczne na ubez. społ. płacone przez właścicieli firm i osoby wolnych zawodów	19 942			19 942
- składki przypisane umownie na ubez. społeczne				
4. Świadczenia społeczne inne niż transfery socjalne w naturze:				
- świadczenia z ubezpieczeń społecznych pieniężne				
- świadczenia z pomocy społecznej pieniężne				
5. Inne transfery bieżące:				
- składki ubezpieczeniowe netto				
- wypłacone odszkodowania	84		84	
- bieżące transfery wew. inst. rządowych i samorządowych	116 033	5 226	55 217	55 590
- bieżąca współpraca międzynarodowa				
- różne transfery bieżące, z tego:				
- dotacje i darowizny na rzecz inst.niekomercyjnych				
- transfery bieżące pomiędzy gospodarstwami dom.	2 329	2 329		
- opłaty administracyjne	573	481	92	
- czwarta część środków własnych na bazie DNB, rabat brytyjski				
- rozliczenia z przedsiębior., bankami i gosp. dom.	3 607	3 607		

(Specification: 1. Primary income, gross/GNI, 2. Current taxes on income, wealth, etc.: a) taxes on income, b) other current taxes: - taxes on farms, - taxes and dues paid by households, 3. Social contributions:

- employers' actual social contributions, - employees' social contributions, - social contributions by self-and non-employed persons, - imputed social contributions, 4. Social benefits other than social transfers

in kind: - social security benefits in cash, - social assistance benefits, 5. Other current transfers: - net non-life insurance premiums, - non-life insurance claims, - current transfers within general government,

- current international cooperation, - other current transfers, of which: - subsidies and donations to the non-profit institutions, - current transfers between households, - administrative dues,

- GNI based fourth own resource, UK rebate, - operating with non-financial corporations, banks and households).

Tabl. 133 RACHUNEK PODZIAŁU WTÓRNEGO DOCHODÓW (C4) 2002 (w mln zł w cenach bieżących)

Secondary distribution of income account (C4) 2002 (in 10⁶ Polish zlotys, at current prices) (cont.)

ROZCHODY

USES

TRANSAKCJE Transactions & balancing items	OGÓŁEM SEKTOR INSTYTUCJI RZĄDOWYCH I SAMORZĄDOWYCH Total sector of general government	PODSEKTOR SUB-SECTORS		
		instytucji rządowych central government	instytucji samorządowych local government	funduszy ubezpieczeń społecznych social security funds
1. Dochody pierwotne brutto/DNB	P			
2. Podatki od dochodów i majątku:				
a) podatek dochodowy	14	14		
b) pozostałe podatki:				
- podatki od gospodarstw rolnych				
- podatki i opłaty płacone przez gosp. domowe				
3. Składki na ubezpieczenia społeczne:				
- składki faktyczne na ubezpiecz. społ. płacone przez pracodawców				
- składki na ubezpiecz. społeczne płacone przez pracowników				
- składki faktyczne na ubezpiecz. społ. płacone przez właścicieli firm i osoby wolnych zawodów				
- składki przypisane umownie na ubezpiecz. społeczne				
4. Świadczenia społeczne inne niż transfery socjalne w naturze:				
- świadczenia z ubezpieczeń społecznych pieniężne	117 365			117 365
- świadczenia z pomocy społecznej pieniężne	19 957	14 896	5 061	
5. Inne transfery bieżące:				
- składki ubezpieczeniowe netto	83	51	32	
- wypłacone odszkodowania				
- bieżące transfery wew. inst. rządowych i samorządowych	116 033	85 951	3 593	26 489
- bieżąca współpraca międzynarodowa				
- różne transfery bieżące, z tego:				
- dotacje i darowizny na rzecz inst.niekomercyjnych	1 180	1 180		
- transfery bieżące pomiędzy gospodarstwami dom.	510	510		
- opłaty administracyjne	413	246	88	79
- czwarta część środków własnych na bazie DNB, rabat brytyjski				
- rozliczenia z przedsiębior., bankami i gosp. dom.	7 251	6 598	653	
6. Dochody do dyspozycji brutto	138 340	39 075	84 135	15 130

(Specification: 1. Primary income, gross/GNI, 2. Current taxes on income, wealth, etc.: a) taxes on income, b) other current taxes: - taxes on farms, - taxes and dues paid by households, 3. Social contributions:

- employers' actual social contributions, - employees' social contributions, - social contributions by self-and non-employed persons, - imputed social contributions, 4. Social benefits other than social transfers

in kind: - social security benefits in cash, - social assistance benefits, 5. Other current transfers: - net non-life insurance premiums, - non-life insurance claims, - current transfers within general government,

- current international cooperation, - other current transfers, of which: - subsidies and donations to the non-profit institutions, - current transfers between households, - administrative dues,

- GNI based fourth own resource, UK rebate, - operating with non-financial corporations, banks and households, 6. Disposable income, gross).

Tabl. 134 RACHUNEK WYKORZYSTANIA DOCHODÓW DO DYSPOZYCJI (C5) 2002 (w mln zł w cenach bieżących)

Use of disposable income account (C5) 2002 (in 10⁶ Polish zlotys, at current prices)

PRZYCHODY

RESOURCES

TRANSAKCJE Transactions & balancing items	OGÓŁEM SEKTOR INSTYTUCJI RZĄDOWYCH I SAMORZĄDOWYCH Total sector of general government	PODSEKTOR SUB-SECTORS		
		instytucji rządowych central government	instytucji samorządowych local government	funduszy ubezpieczeń społecznych social security funds
1. Dochody do dyspozycji brutto	P	39 075	84 135	15 130
2. Spożycie:				
indywidualne				
ogólnospołeczne				

ROZCHODY

USES

TRANSAKCJE Transactions & balancing items	OGÓŁEM SEKTOR INSTYTUCJI RZĄDOWYCH I SAMORZĄDOWYCH Total sector of general government	PODSEKTOR SUB-SECTORS		
		instytucji rządowych central government	instytucji samorządowych local government	funduszy ubezpieczeń społecznych social security funds
1. Dochody do dyspozycji brutto				
2. Spożycie:	144 651	56 105	71 930	16 616
indywidualne	82 733	23 201	42 916	16 616
ogólnospołeczne	61 918	32 904	29 014	
3. Oszczędności brutto	-6 311	-17 030	12 205	-1 486

(Specification: 1. Disposable income, gross, 2. Final consumption expenditure: - individual, - collective, 4. Saving, gross).

Tabl. 135 RACHUNEK WYKORZYSTANIA SKORYGOWANYCH DOCHODÓW DO DYSPOZYCJI (C5A) 2002
(w mln zł w cenach bieżących)

Use of adjusted disposable income account (C5A) 2002 (in 10⁶ Polish zlotys, at current prices)

PRZYCHODY RESOURCES

TRANSAKCJE Transactions & balancing items	OGÓŁEM SEKTOR INSTYTUCJI RZĄDOWYCH I SAMORZĄDOWYCH Total sector of general government	PODSEKTOR SUB-SECTORS		
		instytucji rządowych central government	instytucji samorządowych local government	funduszy ubezpieczeń społecznych social security funds
1. Dochody skorygowane do dyspozycji brutto	P 55 607	15 874	41 219	-1 486
2. Spożycie skorygowane*:				
- indywidualne				
- ogólnospołeczne				

ROZCHODY USES

TRANSAKCJE Transactions & balancing items	OGÓŁEM SEKTOR INSTYTUCJI RZĄDOWYCH I SAMORZĄDOWYCH Total sector of general government	PODSEKTOR SUB-SECTORS		
		instytucji rządowych central government	instytucji samorządowych local government	funduszy ubezpieczeń społecznych social security funds
1. Dochody skorygowane do dyspozycji brutto				
2. Spożycie skorygowane*:	61 918	32 904	29 014	
- indywidualne				
- ogólnospołeczne	61 918	32 904	29 014	
3. Oszczędności brutto	-6 311	-17 030	12 205	-1 486

* Skorygowane według sektorów / adjusted by institutional sectors

(Specification: 1. Adjusted disposable income, gross, 2. Actual final consumption expenditure, - individual, - collective, 3. Saving, gross).

Tabl. 136 RACHUNEK KAPITAŁOWY (C6) 2002 (w mln zł w cenach bieżących)Capital account (C6) 2002 (in 10⁶ Polish zlotys, at current prices)**PRZYCHODY****RESOURCES**

TRANSAKCJE Transactions & balancing items	OGÓŁEM SEKTOR INSTYTUCJI RZĄDOWYCH I SAMORZĄDOWYCH Total sector of general government	PODSEKTOR SUB-SECTORS		
		instytucji rządowych central government	instytucji samorządowych local government	funduszy ubezpieczeń społecznych social security funds
1. Oszczędności brutto	P	-17 030	12 205	-1 486
2. Saldo obrotów bieżących z zagranicą				
3. Transfery kapitałowe:	1 849	-1 209	4 150	-1 092
- podatki od kapitału	197		197	
- dotacje na inwestycje	3 781		3 781	
- inne transfery kapitałowe	-2 129	-1 209	172	-1 092
4. Akumulacja:				
- nakłady brutto na środki trwałe, z tego:				
- rzeczowe środki trwałe				
- wartości niematerialne i prawne				
- przyrost rzeczowych środków obrotowych				
- przyrost aktywów o wyjątkowej wartości				

ROZCHODY**USES**

TRANSAKCJE Transactions & balancing items	OGÓŁEM SEKTOR INSTYTUCJI RZĄDOWYCH I SAMORZĄDOWYCH Total sector of general government	PODSEKTOR SUB-SECTORS		
		instytucji rządowych central government	instytucji samorządowych local government	funduszy ubezpieczeń społecznych social security funds
1. Oszczędności brutto				
2. Saldo obrotów bieżących z zagranicą				
3. Transfery kapitałowe:	7 773	7 663	110	
- podatki od kapitału				
- dotacje na inwestycje	4 161	4 051	110	
- inne transfery kapitałowe	3 612	3 612		
4. Akumulacja:	28 252	8 533	19 431	288
- nakłady brutto na środki trwałe, z tego:	27 845	8 207	19 350	288
- rzeczowe środki trwałe	27 489	7 994	19 240	255
- wartości niematerialne i prawne	356	213	110	33
- przyrost rzeczowych środków obrotowych	4	4		
- przyrost aktywów o wyjątkowej wartości	403	322	81	
5. Wierzytelności netto (+) lub zadłużenie netto (-)	-40 487	-34 435	-3 186	-2 866

(Specification: 1. Saving, gross, 2. Current external balance, 3. Capital transfers: capital taxes, - investment grants, - other capital transfers, 4. Gross capital formation: -gross fixed capital formation (of which: - tangible fixed assets, - intangible fixed assets), - changes in inventories, - acquisitions less disposals of valuables, 5. Net lending (+) or net borrowing (-)).

**SEKTOR
GOSPODARSTW DOMOWYCH
WEDŁUG PODSEKTORÓW**

Tabl. 137 RACHUNEK PRODUKCJI (C1) 2002 (w mln PLN w cenach bieżących)Production account (C1) 2002 (in 10⁶ PLN, at current prices)**PRZYCHODY RESOURCES**

TRANSAKCJE Transactions & balancing items	OGÓŁEM SEKTOR GOSPODARSTW DOMOWYCH Total sector of households	PODSEKTOR		SUB-SECTOR			
		pracodawców i pracujących na własny rachunek of employers and own-account workers		osób fizycznych of natural persons			
		w gospo- darstwach indywidualnych w rolnictwie in private farms in agriculture	poza gospo- darstwami indywidualnymi w rolnictwie outside private farms in agriculture	pracujących najemnie employees	otrzymujących emeryturę i rentę recipients of retirements and pensions	utrzymujących się z niezarobkowych źródeł dochodów recipients of non- earned income sources	pozostałych other persons
1. Produkcja globalna	402 244	34 839	275 623	56 099	30 047	5 223	413
2. Zużycie pośrednie							
3. Podatki od produktów minus dotacje do produktów							
- cła i inne opłaty importowe							
- VAT do zapłacenia							
- pozostałe podatki od produktów							
- dotacje do produktów							

(Specification: 1.Gross output, 2.Intermediate consumption, 3.Taxes on products less subsidies on products: - taxes and duties on imports, - payable value added tax (VAT),

- other taxes on products, - subsidies on products, 4.Value added, gross, 5.Gross domestic product).

Tabl. 137 RACHUNEK PRODUKCJI (C1) 2002 (w mln PLN w cenach bieżących)(dok.)

Production account (C1) 2002 (in 10⁶ PLN, at current prices)(cont.)

ROZCHODY USES

TRANSAKCJE Transactions & balancing items	OGÓŁEM SEKTOR GOSPODARSTW DOMOWYCH Total sector of households	PODSEKTOR		SUB-SECTOR			
		pracodawców i pracujących na własny rachunek of employers and own-account workers		osób fizycznych of natural persons			
		w gospo- darstwach indywidualnych w rolnictwie in private farms in agriculture	poza gospo- darstwami indywidualnymi w rolnictwie outside private farms in agriculture	pracujących najemnie employees	otrzymujących emeryturę i rentę recipients of retirements and pensions	utrzymujących się z niezarobkowych źródeł dochodów recipients of non- earned income sources	pozostałych other persons
1. Produkcja globalna							
2. Zużycie pośrednie	153 948	21 563	94 676	21 506	13 690	2 372	141
3. Podatki od produktów minus dotacje do produktów							
- cła i inne opłaty importowe							
- VAT do zapłacenia							
- pozostałe podatki od produktów							
- dotacje do produktów							
4. Wartość dodana brutto	248 296	13 276	180 947	34 593	16 357	2 851	272

(Specification: 1.Gross output, 2.Intermediate consumption, 3.Taxes on products less subsidies on products: - taxes and duties on imports, - payable value added tax (VAT),
- other taxes on products, - subsidies on products, 4.Value added, gross, 5.Gross domestic product).

Tabl. 138 RACHUNEK TWORZENIA DOCHODÓW (C2) 2002 (w mln PLN w cenach bieżących)

Generation of income account (C2) 2002 (in 10⁶ PLN, at current prices)

PRZYCHODY RESOURCES

TRANSAKCJE Transactions & balancing items	OGÓŁEM SEKTOR GOSPODARSTW DOMOWYCH Total sector of households	PODSEKTOR pracodawców i pracujących na własny rachunek of employers and own-account workers		SUB-SECTOR osób fizycznych of natural persons			
		w gospo- darstwach indywidualnych w rolnictwie in private farms in agriculture	poza gospo- darstwami indywidualnymi w rolnictwie outside private farms in agriculture	pracujących najemnie employees	otrzymujących emeryturę i rentę recipients of retirements and pensions	utrzymujących się z niezarobkowych źródeł dochodów recipients of non- earned income sources	pozostałych other persons
1. Wartość dodana brutto	248 296	13 276	180 947	34 593	16 357	2 851	272
2. Wynagrodzenia i inne koszty związane z zatrudnieniem							
3. Składki na ubezpieczenia społeczne płacone przez pracodawców							
- składki faktyczne na ubezpiecz. społeczne							
- składki przypisane umownie na ubezpiecz. społeczne							
4. Podatki minus dotacje związane z produkcją i importem							
a) podatki od produktów minus dotacje do produktów							
- cła i inne opłaty importowe							
- podatki od towarów i usług (VAT)							
- pozostałe podatki od produktów							
- dotacje do produktów							
b) podatki od producentów minus dotacje dla producentów							
- podatki od producentów							
- dotacje dla producentów							

(Specification: 1.Gross domestic product, 2.Wages and salaries, 3.Employers' social contributions - actual social contributions; - imputed social contributions, 4.Taxes less subsidies on production and imports: a) taxes on products less subsidies on products: - taxes and duties on imports, value added taxes (VAT), - other taxes on products, b) other taxes on production less other subsidies on production: - other taxes on production, less subsidies on production, - other subsidies on production).

Tabl. 138 RACHUNEK TWORZENIA DOCHODÓW (C2) 2002 (w mln PLN w cenach bieżących)(dok.)

Generation of income account (C2) 2002 (in 10⁶ PLN, at current prices) (cont.)

ROZCHODY USES

TRANSAKCJE Transactions & balancing items	OGÓŁEM SEKTOR GOSPODARSTW DOMOWYCH Total sector of households	PODSEKTOR		SUB-SECTOR			
		pracodawców i pracujących na własny rachunek of employers and own-account workers		osób fizycznych of natural persons			
		w gospo- darstwach indywidualnych w rolnictwie in private farms in agriculture	poza gospo- darstwami indywidualnymi w rolnictwie outside private farms in agriculture	pracujących najemnie employees	otrzymujących emeryturę i rentę recipients of retirements and pensions	utrzymujących się z niezarobkowych źródeł dochodów recipients of non- earned income sources	pozostałych other persons
1. Wartość dodana brutto							
2. Wynagrodzenia i inne koszty związane z zatrudnieniem	23 466	1 071	17 972	2 952	1 211	235	25
3. Składki na ubezpieczenia społeczne płacone przez pracodawców	2 072	94	1 572	290	92	22	2
- składki faktyczne na ubezpiecz. społeczne	2 072	94	1 572	290	92	22	2
- składki przypisane umownie na ubezpiecz. społeczne							
4. Podatki minus dotacje związane z produkcją i importem							
a) podatki od produktów minus dotacje do produktów							
- cła i inne opłaty importowe							
- podatki od towarów i usług (VAT)							
- pozostałe podatki od produktów							
- dotacje do produktów							
b) podatki od producentów minus dotacje dla producentów	1 473	301	783	210	151	27	1
- podatki od producentów	1 473	301	783	210	151	27	1
- dotacje dla producentów							
5. Nadwyżka operacyjna brutto/dochód mieszany	221 285	11 810	160 620	31 141	14 903	2 567	244

(Specification: 1.Gross domestic product, 2.Wages and salaries, 3.Employers' social contributions - actual social contributions; - imputed social contributions, 4.Taxes less subsidies on production and imports: a) taxes on products less subsidies on products: - taxes and duties on imports, value added taxes (VAT), - other taxes on products, b) other taxes on production less other subsidies on production: - other taxes on production, less subsidies on production, - other subsidies on production. 5.Operating surplus, gross/mixed income).

Tabl. 139 RACHUNEK PODZIAŁU PIERWOTNEGO DOCHODÓW (C3) 2002 (w mln PLN w cenach bieżących)

Allocation of primary income account (C3) 2002 (in 10⁶ PLN, at current prices)

PRZYCHODY RESOURCES

TRANSAKCJE Transactions & balancing items	OGÓŁEM SEKTOR GOSPODARSTW DOMOWYCH Total sector of households	PODSEKTOR pracodawców i pracujących na własny rachunek of employers and own-account workers		SUB-SECTOR osób fizycznych of natural persons			
		w gospo- darstwach indywidualnych w rolnictwie in private farms in agriculture	poza gospo- darstwami indywidualnymi w rolnictwie outside private farms in agriculture	pracujących najemnie employees	otrzymujących emeryturę i rentę recipients of retirements and pensions	utrzymujących się z niezarobkowych źródeł dochodów recipients of non- earned income sources	pozostałych other persons
1. Nadwyżka operacyjna brutto	221 285	11 810	160 620	31 141	14 903	2 567	244
2. Wynagrodzenia i inne koszty związane z zatrudnieniem	273 261	9 715	7 618	227 391	24 366	3 937	234
3. Składki na ubezpieczenia społeczne płacone przez pracodawców	43 277	1 453	1 361	35 872	3 901	653	37
4. Podatki minus dotacje związane z produkcją i importem							
a) podatki od produktów minus dotacje do produktów							
- podatki od produktów							
- dotacje do produktów							
b) podatki od producentów minus dotacje dla producentów							
- podatki od producentów							
- dotacje dla producentów							
5. Dochody z tytułu własności							
a) odsetki:	30 157	1 251	2 499	16 024	9 266	1 091	26
b) dochód podzielony przedsiębiorstw - dywidendy	869	30	46	637	134	21	1
- dochody właścicieli przedsiębiorstw prywatnych	21 795	376	17 185	2 839	1 183	212	
c) reinwestowane zyski							
d) dochody przypisane posiadaczom polis ubezpiecz.	2 977	85	552	2 067	226	46	1
e) renty gruntowe/czynszowe							

(Specification: 1. Operating surplus gross, 2. Wages, salaries and other labour costs, 3. Employers' social contributions, 4. Taxes less subsidies on production and imports: a) taxes on products less subsidies on products:

- taxes on products, - subsidies on products, b) other taxes on production less other subsidies on production: - other taxes on production, less subsidies on production, 5. Property income,

a) interest, b) distributed income of corporations: - dividends, - withdrawals from income of quasi-corporations, c) reinvested earnings on direct foreign investment, d) property income attributed to insurance policy holders, e) rents).

Tabl. 139 RACHUNEK PODZIAŁU PIERWOTNEGO DOCHODÓW (C3) 2002 (w mln PLN w cenach bieżących)(dok.)

Allocation of primary income account (C3) 2002 (in 10⁶ PLN, at current prices) (cont.)

ROZCHODY		USES					
TRANSAKCJE	OGÓŁEM SEKTOR GOSPODARSTW DOMOWYCH	PODSEKTOR		SUB-SECTOR			
		pracodawców i pracujących na własny rachunek of employers and own-account workers		osób fizycznych of natural persons			
		w gospodarstwach indywidualnych w rolnictwie in private farms in agriculture	poza gospodarstwami indywidualnymi w rolnictwie outside private farms in agriculture	pracujących najemnie employees	otrzymujących emeryturę i rentę recipients of retirements and pensions	utrzymujących się z niezarobkowych źródeł dochodów recipients of non-earned income sources	pozostałych other persons
Transactions & balancing items	Total sector of households						
1. Nadwyżka operacyjna brutto							
2. Wynagrodzenia i inne koszty związane z zatrudnieniem							
3. Składki na ubezpieczenia społeczne płacone przez pracodawców							
4. Podatki minus dotacje związane z produkcją i importem							
a) podatki od produktów minus dotacje do produktów							
- podatki od produktów							
- dotacje do produktów							
b) podatki od producentów minus dotacje dla producentów							
- podatki od producentów							
- dotacje dla producentów							
5. Dochody z tytułu własności							
a) odsetki:	9 488	863	1 290	4 431	2 460	435	9
b) dochód podzielony przedsiębiorstw							
- dywidendy							
- dochody właścicieli przedsiębiorstw prywatnych							
c) reinwestowane zyski							
d) dochody przypisane posiadaczom polis ubezpiecz.							
e) renty gruntowe/czynszowe	219	7	7	180	21	4	0
6. Dochody pierwotne brutto/DNB	583 914	23 850	188 584	311 360	51 498	8 088	534

(Specification: 1. Operating surplus gross, 2. Wages, salaries and other labour costs, 3. Employers' social contributions, 4. Taxes less subsidies on production and imports: a) taxes on products less subsidies on products:

- taxes on products, - subsidies on products, b) other taxes on production less other subsidies on production: - other taxes on production, less subsidies on production, 5. Property income,

a) interest, b) distributed income of corporations: - dividends, - withdrawals from income of quasi-corporations, c) reinvested earnings on direct foreign investment, d) property income attributed to

insurance policy holders, e) rents, 6. Primary income, gross/GNI).

Tabl. 140 RACHUNEK PODZIAŁU WTÓRNEGO DOCHODÓW (C4) 2002 (w mln PLN w cenach bieżących)

Secondary distribution of income account (C4) 2002 (in 10⁶ PLN, at current prices)

PRZYCHODY RESOURCES

TRANSAKCJE Transactions & balancing items	OGÓŁEM SEKTOR GOSPODARSTW DOMOWYCH Total sector of households	PODSEKTOR pracodawców i pracujących na własny rachunek of employers and own-account workers		SUB-SECTOR osób fizycznych of natural persons			
		w gospo- darstwach indywidualnych w rolnictwie in private farms in agriculture	poza gospo- darstwami indywidualnymi w rolnictwie outside private farms in agriculture	pracujących najemnie employees	otrzymujących emeryturę i rentę recipients of retirements and pensions	utrzymujących się z niezarobkowych źródeł dochodów recipients of non- earned income sources	pozostałych other persons
1. Dochody pierwotne brutto/DNB	583 914	23 850	188 584	311 360	51 498	8 088	534
2. Podatki od dochodów i majątku							
a) podatek dochodowy							
b) inne podatki							
- podatek od gospodarstw rolnych							
- podatki i opłaty płacone przez gosp.domowe							
3. Składki na ubezpieczenia społeczne							
- składki faktyczne na ubezp. społeczne							
płacone przez pracodawców							
- składki na ubezp.spół. płacone przez pracowników							
- składki na ubezp.spół. płacone przez właścicieli							
firm i osoby wolnych zawodów							
- składki przypisane umownie na ubezp. społeczne							
4. Świadczenia społeczne inne niż transfery							
socjalne w naturze							
- świadczenia z ubezpieczeń społecznych pieniędzy	117 365	6 128	2 446	25 857	73 230	8 444	1 260
- świadczenia z pomocy społecznej pieniędzy	19 957	923	475	4 063	12 495	1 779	222
5. Inne transfery bieżące							
- składki ubezpieczeniowe netto							
- wypłacone odszkodowania	9 575	672	997	4 502	2 960	406	38
- bieżąca współpraca międzynarodowa							
- różne transfery bieżące, z tego:							
- dotacje i darowizny na rzecz inst. niekomercyjnych							
- transfery bieżące pomiędzy gospodarstwami dom.	24 618	1 339	7 645	9 772	4 943	788	131
- opłaty administracyjne	303	58	161	44	33	6	1
- czwarta część środków własnych na bazie DNB, rabat bryt.							
- rozliczenia z przedsiębior., bankami i gosp. domowymi	7 251	822	903	3 569	1 740	204	13

(Specification: 1.Primary income, gross/GNI, 2.Current taxes on income, wealth,etc.: a) taxes on income, b) other current taxes: - taxes on farms, - taxes and dues paid by households, 3.Social contributions: - employers' actual social contributions, -employees' social contributions, - social contributions by self-and non-employed persons, - imputed social contributions, 4.Social benefits other than social transfers in kind: - social security benefits in cash, - social assistance benefits, 5.Other current transfers: - net non-life insurance premiums, - non-life insurance claims, -current transfers within general government, - current international cooperation, -other current transfers, of which: - subsidies and donations to the non-profit institutions, - current transfers between households, - administrative dues, - GNI based fourth own resource, UK rebate, - operating with non-financial corporations, banks and households).

Tabl. 140 RACHUNEK PODZIAŁU WTÓRNEGO DOCHODÓW (C4) 2002 (w mln PLN w cenach bieżących)(dok.)

Secondary distribution of income account (C4) 2002 (in 10⁶ PLN, at current prices) (cont.)

ROZCHODY		USES					
TRANSAKCJE	OGÓŁEM SEKTOR GOSPODARSTW DOMOWYCH	PODSEKTOR		SUB-SECTOR			
		pracodawców i pracujących na własny rachunek of employers and own-account workers		osób fizycznych of natural persons			
		w gospodarstwach indywidualnych w rolnictwie in private farms in agriculture	poza gospodarstwami indywidualnymi w rolnictwie outside private farms in agriculture	pracujących najemnie employees	otrzymujących emeryturę i rentę recipients of retirements and pensions	utrzymujących się z niezarobkowych źródeł dochodów recipients of non-earned income sources	pozostałych other persons
Transactions & balancing items	Total sector of households						
1. Dochody pierwotne brutto/DNB							
2. Podatki od dochodów i majątku							
a) podatek dochodowy	35 956	918	12 133	14 421	7 208	1 096	180
b) inne podatki							
- podatek od gospodarstw rolnych	958	549	19	154	202	32	2
- podatki i opłaty płacone przez gosp.domowe	3 663	558	1 020	1 355	628	100	2
3. Składki na ubezpieczenia społeczne							
- składki faktyczne na ubez. społeczne płacone przez pracodawców	43 277	1 453	1 362	35 871	3 901	653	37
- składki na ubez.społ. płacone przez pracowników	53 058	1 781	1 669	43 978	4 783	801	46
- składki na ubez.społ. płacone przez właścicieli firm i osoby wolnych zawodów	20 627	1 944	5 316	4 099	8 060	1 208	
- składki przypisane umownie na ubez. społeczne							
4. Świadczenia społeczne inne niż transfery socjalne w naturze							
- świadczenia z ubezpieczeń społecznych pieniężne							
- świadczenia z pomocy społecznej pieniężne							
5. Inne transfery bieżące							
- składki ubezpieczeniowe netto	9 696	557	589	5 206	2 850	450	44
- wypłacone odszkodowania							
- bieżąca współpraca międzynarodowa							
- różne transfery bieżące, z tego:							
- dotacje i darowizny na rzecz inst. niekomercyjnych	4 195	203	1 205	1 596	1 013	166	12
- transfery bieżące pomiędzy gospodarstwami dom.	13 166	552	4 209	4 309	3 475	607	14
- opłaty administracyjne	491	94	261	71	54	10	1
- czwarta część środków własnych na bazie DNB, rabat bryt.							
- rozliczenia z przedsiębior., bankami i gosp. domowymi							
6. Dochody do dyspozycji brutto	577 896	25 183	173 428	248 107	114 725	14 592	1 861

(Specification: 1.Primary income, gross/GNI, 2.Current taxes on income, wealth,etc.: a) taxes on income, b) other current taxes: - taxes on farms, - taxes and dues paid by households, 3.Social contributions: - employers' actual social contributions, -employees' social contributions, - social contributions by self-and non-employed persons, - imputed social contributions, 4.Social benefits other than social transfers in kind: - social security benefits in cash, - social assistance benefits, 5.Other current transfers: - net non-life insurance premiums, - non-life insurance claims, -current transfers within general government, - current international cooperation, -other current transfers, of which: - subsidies and donations to the non-profit institutions, - current transfers between households, - administrative dues, - GNI based fourth own resource, UK rebate, - operating with non-financial corporations, banks and households, 6. Disposable income, gross).

Tabl. 141 RACHUNEK WYKORZYSTANIA DOCHODÓW DO DYSPOZYCJI (C5) 2002 (w mln PLN w cenach bieżących)

Use of disposable income account (C5) 2002 (in 10⁶ PLN, at current prices)

PRZYCHODY

RESOURCES

TRANSAKCJE Transactions & balancing items	OGÓŁEM SEKTOR GOSPODARSTW DOMOWYCH Total sector of households	PODSEKTOR		SUB-SECTOR			
		pracodawców i pracujących na własny rachunek of employers and own-account workers		osób fizycznych of natural persons			
		w gospo- darstwach indywidualnych w rolnictwie in private farms in agriculture	poza gospo- darstwami indywidualnymi w rolnictwie outside private farms in agriculture	pracujących najemnie employees	otrzymujących emeryturę i rentę recipients of retirements and pensions	utrzymujących się z niezarobkowych źródeł dochodów recipients of non- earned income sources	pozostałych other persons
1. Dochody do dyspozycji brutto	577 896	25 183	173 428	248 107	114 725	14 592	1 861
2. Spożycie							
indywidualne							
ogólnospołeczne							
3. Korekta z tytułu zmiany udziałów netto gospodarstw domowych w rezerwach funduszy emerytalnych	1 299	41	94	1 023	118	22	1

(Specification: 1. Disposable income, gross, 2. Final consumption expenditure, - individual, - collective, 3. Adjustment for the change in net equity of households in pension funds reserves)

Tabl. 141 RACHUNEK WYKORZYSTANIA DOCHODÓW DO DYSPOZYCJI (C5) 2002 (w mln PLN w cenach bieżących)(dok.)

Use of disposable income account (C5) 2002 (in 10⁶ PLN, at current prices) (cont.)

ROZCHODY

USES

TRANSAKCJE Transactions & balancing items	OGÓŁEM SEKTOR GOSPODARSTW DOMOWYCH Total sector of households	PODSEKTOR		SUB-SECTOR			
		pracodawców i pracujących na własny rachunek of employers and own-account workers		osób fizycznych of natural persons			
		w gospo- darstwach indywidualnych w rolnictwie in private farms in agriculture	poza gospo- darstwami indywidualnymi w rolnictwie outside private farms in agriculture	pracujących najemnie employees	otrzymujących emeryturę i rentę recipients of retirements and pensions	utrzymujących się z niezarobkowych źródeł dochodów recipients of non- earned income sources	pozostałych other persons
1. Dochody do dyspozycji brutto							
2. Spożycie	532 615	20 251	155 687	232 868	108 348	13 744	1 717
indywidualne	532 615	20 251	155 687	232 868	108 348	13 744	1 717
ogólnospołeczne							
3. Korekta z tytułu zmiany udziałów netto gospodarstw domowych w rezerwach funduszy emerytalnych							
4. Oszczędności brutto	46 580	4 973	17 835	16 262	6 495	870	145

(Specification: 1.Disposable income, gross, 2.Final consumption expenditure: -individual , -collective , 3.Adjustment for the change in net equity of households in pension funds reserves,

4.Saving, gross).

Tabl. 142 RACHUNEK WYKORZYSTANIA SKORYGOWANYCH DOCHODÓW DO DYSPOZYCJI (C5A) 2002 (w mln PLN w cenach bieżących)

Use of adjusted disposable income account (C5A) 2002 (in 10⁶ PLN, at current prices)

PRZYCHODY

RESOURCES

TRANSAKCJE Transactions & balancing items	OGÓŁEM SEKTOR GOSPODARSTW DOMOWYCH Total sector of households	PODSEKTOR		SUB-SECTOR			
		pracodawców i pracujących na własny rachunek of employers and own-account workers		osób fizycznych of natural persons			
		w gospo- darstwach indywidualnych w rolnictwie in private farms in agriculture	poza gospo- darstwami indywidualnymi w rolnictwie outside private farms in agriculture	pracujących najemnie employees	otrzymujących emeryturę i rentę recipients of retirements and pensions	utrzymujących się z niezarobkowych źródeł dochodów recipients of non- earned income sources	pozostałych other persons
1. Dochody skorygowane do dyspozycji brutto	669 045	28 671	199 010	288 204	133 647	17 366	2 147
2. Spożycie skorygowane [*] indywidualne ogólnospołeczne							
3. Korekta z tytułu zmiany udziałów netto gospodarstw domowych w rezerwach funduszy emerytalnych	1 299	41	94	1 023	118	22	1

^{*} Skorygowane według sektorów / adjusted by institutional sectors

(Specification: 1. Adjusted disposable income, gross, 2. Actual final consumption expenditure, - individual, - collective, 3. Adjustment for the change in net equity of households in pension funds reserves)

Tabl. 142 RACHUNEK WYKORZYSTANIA SKORYGOWANYCH DOCHODÓW DO DYSPOZYCJI (C5A) 2002 (w mln PLN w cenach bieżących)(dok.)

Use of adjusted disposable income account (C5A) 2002 (in 10⁶ PLN, at current prices) (cont.)

ROZCHODY

USES

TRANSAKCJE Transactions & balancing items	OGÓŁEM SEKTOR GOSPODARSTW DOMOWYCH Total sector of households	PODSEKTOR		SUB-SECTOR			
		pracodawców i pracujących na własny rachunek of employers and own-account workers		osób fizycznych of natural persons			
		w gospo- darstwach indywidualnych w rolnictwie in private farms in agriculture	poza gospo- darstwami indywidualnymi w rolnictwie outside private farms in agriculture	pracujących najemnie employees	otrzymujących emeryturę i rentę recipients of retirements and pensions	utrzymujących się z niezarobkowych źródeł dochodów recipients of non- earned income sources	pozostałych other persons
1. Dochody skorygowane do dyspozycji brutto							
2. Spożycie skorygowane*	623 764	23 739	181 269	272 965	127 270	16 518	2 003
indywidualne*	623 764	23 739	181 269	272 965	127 270	16 518	2 003
ogólnospołeczne							
3. Korekta z tytułu zmiany udziałów netto gospodarstw domowych w rezerwach funduszy emerytalnych							
4. Oszczędności brutto	46 580	4 973	17 835	16 262	6 495	870	145

* Skorygowane według sektorów / adjusted by institutional sectors

(Specification: 1.Adjusted disposable income, gross, 2. Actual final consumption expenditure: -individual , -collective , 3.Adjustment for the change in net equity of households in pension funds reserves, 4.Saving gross).

Tabl. 143 RACHUNEK KAPITAŁOWY (C6) 2002 (w mln PLN w cenach bieżących)

Capital account (C6) 2002 (in 10⁶ PLN, at current prices)

PRZYCHODY RESOURCES

TRANSAKCJE Transactions & balancing items	OGÓŁEM SEKTOR GOSPODARSTW DOMOWYCH Total sector of households	PODSEKTOR		SUB-SECTOR			
		pracodawców i pracujących na własny rachunek of employers and own-account workers		osób fizycznych of natural persons			
		w gospo- darstwach indywidualnych w rolnictwie in private farms in agriculture	poza gospo- darstwami indywidualnymi w rolnictwie outside private farms in agriculture	pracujących najemnie employees	otrzymujących emeryturę i rentę recipients of retirements and pensions	utrzymujących się z niezarobkowych źródeł dochodów recipients of non- earned income sources	pozostałych other persons
1. Oszczędności brutto	46 580	4 973	17 835	16 262	6 495	870	145
2. Saldo obrotów bieżących z zagranicą							
3. Transfery kapitałowe	3 881	194	1 261	1 525	769	116	16
- podatki od kapitału							
- dotacje na inwestycje							
- inne transfery kapitałowe							
4. Akumulacja							
- nakłady brutto na środki trwałe							
z tego:							
- rzeczowe środki trwałe							
- wartości niematerialne i prawne							
- przyrost rzeczowych środków obrotowych							
- przyrost aktywów o wyjątkowej wartości							

(Specification: 1.Saving, gross, 2.Current external balance, 3.Capital transfers : capital taxes, - investment grants, - other capital transfers, 4.Gross capital formation: -gross fixed capital formation (of which: -tangible fixed assets, -intangible fixed assets), -changes in inventories, -acquisitions less disposals of valuables).

Tabl. 143 RACHUNEK KAPITAŁOWY (C6) 2002 (w mln PLN w cenach bieżących) (dok.)

Capital account (C6) 2002 (in 10⁶ PLN, at current prices) (cont.)

ROZCHODY

USES

TRANSAKCJE Transactions & balancing items	OGÓŁEM SEKTOR GOSPODARSTW DOMOWYCH Total sector of households	PODSEKTOR		SUB-SECTOR			
		pracodawców i pracujących na własny rachunek of employers and own-account workers		osób fizycznych of natural persons			
		w gospo- darstwach indywidualnych w rolnictwie in private farms in agriculture	poza gospo- darstwami indywidualnymi w rolnictwie outside private farms in agriculture	pracujących najemnie employees	otrzymujących emeryturę i rentę recipients of retirements and pensions	utrzymujących się z niezarobkowych źródeł dochodów recipients of non- earned income sources	pozostałych other persons
1. Oszczędności brutto							
2. Saldo obrotów bieżących z zagranicą							
3. Transfery kapitałowe	197	9	62	79	41	5	1
- podatki od kapitału	197	9	62	79	41	5	1
- dotacje na inwestycje							
- inne transfery kapitałowe							
4. Akumulacja	38 685	5 038	15 281	16 403	1 734	215	14
- nakłady brutto na środki trwałe	38 533	5 039	15 155	16 384	1 727	214	14
z tego:							
- rzeczowe środki trwałe	38 533	5 039	15 155	16 384	1 727	214	14
- wartości niematerialne i prawne							
- przyrost rzeczowych środków obrotowych	463	-3	381	59	22	4	0
- przyrost aktywów o wyjątkowej wartości	-311	2	-255	-40	-15	-3	0
5. Wierzytelności netto (+) lub zadłużenie netto (-)	11 579	120	3 753	1 305	5 489	766	146

(Specification: 1. Saving, gross, 2. Current external balance, 3. Capital transfers : capital taxes, - investment grants, - other capital transfers, 4. Gross capital formation: - gross fixed capital formation

(of which: - tangible fixed assets, - intangible fixed assets), - changes in inventories, - acquisitions less disposals of valuables, 5. Net lending (+) or net borrowing (-)).

2003

**SEKTOR
PRZEDSIĘBIORSTW
WEDŁUG PODSEKTORÓW**

Tabl. 144 RACHUNEK PRODUKCJI (C1) 2003 (w mln PLN w cenach bieżących)Production account (C1) 2003 (in 10⁶ PLN, at current prices)**PRZYCHODY****RESOURCES**

TRANSAKCJE Transactions & balancing items	OGÓŁEM SEKTOR PRZEDSIĘBIORSTW Total sector of non- financial corporations	PODSEKTOR	SUB-SECTOR	
		przedsiębiorstw publicznych public corporations	przedsiębiorstw prywatnych krajowych national private corporations	przedsiębiorstw zagranicznych foreign corporations
1. Produkcja globalna	996 203	187 663	591 464	217 076
2. Zużycie pośrednie				
3. Podatki od produktów minus dotacje do produktów				
- cła i inne opłaty importowe				
- VAT do zapłacenia				
- pozostałe podatki od produktów				
- dotacje do produktów				

ROZCHODY**USES**

TRANSAKCJE Transactions & balancing items	OGÓŁEM SEKTOR PRZEDSIĘBIORSTW Total sector of non- financial corporations	PODSEKTOR	SUB-SECTOR	
		przedsiębiorstw publicznych public corporations	przedsiębiorstw prywatnych krajowych national private corporations	przedsiębiorstw zagranicznych foreign corporations
1. Produkcja globalna				
2. Zużycie pośrednie	664 286	115 437	390 111	158 738
3. Podatki od produktów minus dotacje do produktów				
- cła i inne opłaty importowe				
- VAT do zapłacenia				
- pozostałe podatki od produktów				
- dotacje do produktów				
4. Wartość dodana brutto	331 917	72 226	201 353	58 338
5. Produkt krajowy brutto*	331 917	72 226	201 353	58 338

* Produkt krajowy brutto jest równy sumie wartości dodanej poszczególnych sektorów instytucjonalnych, ceł i innych opłat importowych oraz podatku od towarów i usług (VAT)

Gross domestic product is equal to the value added of insitutional sectors, custom dutie and taxes on imports and VAT.

(Specification: 1. Gross output, 2. Intermediate consumption, - of which: financial intermediation services indirectly measured, 3. Taxes on products less subsidies on products: - taxes and duties on imports, - payable value added tax (VAT), - other taxes on products, - subsidies on products. 4.Value added, gross, 5. Gross domestic product).

Tabl. 145 RACHUNEK TWORZENIA DOCHODÓW (C2) 2003 (w mln PLN w cenach bieżących)

Generation of income account (C2) 2003 (in 10⁶ PLN, at current prices)

PRZYCHODY RESOURCES

TRANSAKCJE Transactions & balancing items	OGÓŁEM SEKTOR PRZEDSIĘBIORSTW Total sector of non- financial corporations	PODSEKTOR SUB-SECTOR		
		przedsiębiorstw publicznych public corporations	przedsiębiorstw prywatnych krajowych national private corporations	przedsiębiorstw zagranicznych foreign corporations
1. Produkt krajowy brutto	331 917	72 226	201 353	58 338
2. Wynagrodzenia i inne koszty związane z zatrudnieniem				
3. Składki na ubezpieczenia społeczne płacone przez pracodawców				
- składki faktyczne na ubezpieczenia społeczne				
- składki przypisane umownie na ubezpieczenia społeczne				
4. Podatki minus dotacje związane z produkcją i importem				
a) podatki od produktów minus dotacje do produktów				
- cła i inne opłaty importowe				
- podatki od towarów i usług (VAT)				
- pozostałe podatki od produktów				
- dotacje do produktów				
b) podatki od producentów minus dotacje dla producentów				
- podatki od producentów				
- dotacje dla producentów				

(Specification: 1. Gross domestic product, 2. Wages and salaries, 3. Employers' social contributions - actual social contributions; - imputed social contributions, 4. Taxes less subsidies on production and imports: a) taxes on products less subsidies on products: - taxes and duties on imports, - value added taxes (VAT), - other taxes on products, - subsidies on products; b) other taxes on production less other subsidies on production; - other taxes on production, - other subsidies on production).

Tabl. 145 RACHUNEK TWORZENIA DOCHODÓW (C2) 2003 (w mln PLN w cenach bieżących) (dok.)

Generation of income account (C2) 2003 (in 10⁶ PLN, at current prices) (cont.)

ROZCHODY

USES

TRANSAKCJE Transactions & balancing items	OGÓŁEM SEKTOR PRZEDSIĘBIORSTW Total sector of non- financial corporations	PODSEKTOR SUB-SECTOR		
		przedsiębiorstw publicznych public corporations	przedsiębiorstw prywatnych krajowych national private corporations	przedsiębiorstw zagranicznych foreign corporations
1. Produkt krajowy brutto				
2. Wynagrodzenia i inne koszty związane z zatrudnieniem	161 280	42 206	93 017	26 057
3. Składki na ubezp. społeczne płacone przez pracodawców				
- składki faktyczne na ubezp. społeczne	24 736	6 565	14 289	3 882
- składki przypisane umownie na ubezp. społeczne				
4. Podatki minus dotacje związane z produkcją i importem				
a) podatki od produktów minus dotacje do produktów				
- cła i inne opłaty importowe				
- podatki od towarów i usług (VAT)				
- pozostałe podatki od produktów				
- dotacje do produktów				
b) podatki od producentów minus dotacje dla producentów	6 116	1 752	3 085	1 279
- podatki od producentów	7 918	2 766	3 838	1 314
- dotacje dla producentów	-1 802	-1 014	-753	-35
5. Nadwyżka operacyjna brutto	139 785	21 703	90 962	27 120
6. Dochód mieszany				

(Specification: 1. Gross domestic product, 2. Wages and salaries, 3. Employers' social contributions - actual social contributions; - imputed social contributions,

4. Taxes less subsidies on production and imports: a) taxes on products less subsidies on products: - taxes and duties on imports, - value added taxes (VAT),

- other taxes on products, - subsidies on products; b) other taxes on production less other subsidies on production, - other taxes on production, - other subsidies on production).

Tabl. 146 RACHUNEK PODZIAŁU PIERWOTNEGO DOCHODÓW (C3) 2003 (w mln PLN w cenach bieżących)

Allocation of primary income account (C3) 2003 (in 10⁶ PLN, at current prices)

PRZYCHODY

RESOURCES

TRANSAKCJE Transactions & balancing items	OGÓŁEM SEKTOR PRZEDSIĘBIORSTW Total sector of non- financial corporations	PODSEKTOR SUB-SECTOR		
		przedsiębiorstw publicznych public corporations	przedsiębiorstw prywatnych krajowych national private corporations	przedsiębiorstw z zagranicy foreign corporations
1. Nadwyżka operacyjna brutto	139 785	21 703	90 962	27 120
2. Wynagrodzenia i inne koszty związane z zatrudnieniem				
3. Składki na ubezpieczenia społeczne płacone przez pracodawców				
4. Podatki minus dotacje związane z produkcją i importem				
a) podatki od produktów minus dotacje do produktów				
- podatki od produktów				
- dotacje do produktów				
b) podatki od producentów minus dotacje dla producentów				
- podatki od producentów				
- dotacje dla producentów				
5. Dochody z tytułu własności				
a) odsetki	11 849	4 503	6 043	1 303
b) dochód podzielony przedsiębiorstw				
- dywidendy	134		134	
- dochody właścicieli przedsiębiorstw prywatnych				
c) reinwestowane zyski	-35		-35	
d) dochody przypisane posiadaczom polis ubezpiecz.	294		294	
e) renty gruntowe/czynszowe				

(Specification: 1. Operating surplus gross, 2. Wages and salaries, 3. Employers' social contributions, 4. Taxes less subsidies on production and imports: a) taxes on products less subsidies on products: - taxes on products, - subsidies on products, b) other taxes on production less other subsidies on production: - other taxes on production, - other subsidies on production, 5. Property income, a) interest, b) distributed income of corporations: - dividends, - withdrawals from income of quasi-corporations, c) reinvested earnings on direct foreign investment, d) property income attributed to insurance policy holders, e) rents).

Tabl. 146 RACHUNEK PODZIAŁU PIERWOTNEGO DOCHODÓW (C3) 2003 (w mln PLN w cenach bieżących) (dok.)

Allocation of primary income account (C3) 2003 (in 10⁶ PLN, at current prices) (cont.)

ROZCHODY

USES

TRANSAKCJE Transactions & balancing items	OGÓŁEM SEKTOR PRZEDSIĘBIORSTW Total sector of non- financial corporations	PODSEKTOR SUB-SECTOR		
		przedsiębiorstw publicznych public corporations	przedsiębiorstw prywatnych krajowych national private corporations	przedsiębiorstw zagranicznych foreign corporations
1. Nadwyżka operacyjna brutto				
2. Wynagrodzenia i inne koszty związane z zatrudnieniem				
3. Składki na ubezpieczenia społeczne płacone przez pracodawców				
4. Podatki minus dotacje związane z produkcją i importem				
a) podatki od produktów minus dotacje do produktów				
- podatki od produktów				
- dotacje do produktów				
b) podatki od producentów minus dotacje dla producentów				
- podatki od producentów				
- dotacje dla producentów				
5. Dochody z tytułu własności				
a) odsetki	20 703	6 004	10 766	3 933
b) dochód podzielony przedsiębiorstw				
- dywidendy	7 502	340	7 105	57
- dochody właścicieli przedsiębiorstw prywatnych	19 753		19 753	
c) reinwestowane zyski	-307		-307	
d) dochody przypisane posiadaczom polis ubezpiecz.				
e) renty gruntowe/czynszowe	706	70	565	71
6. Dochody pierwotne brutto/ DNB	103 670	19 792	59 516	24 362

(Specification: 1. Operating surplus gross, 2. Wages and salaries , 3. Employers' social contributions, 4. Taxes less subsidies on production and imports: a) taxes on products less subsidies on products: - taxes on products, - subsidies on products, b) other taxes on production less other subsidies on production: - other taxes on production, -other subsidies on production, 5. Property income, a) interest, b) distributed income of corporations: - dividends, - withdrawals from income of quasi-corporations, c) reinvested earnings on direct foreign investment, d) property income attributed to insurance policy holders, e) rents), 6. Primary income, gross/GNI).

Tabl. 147 RACHUNEK PODZIAŁU WTÓRNEGO DOCHODÓW (C4) 2003 (w mln PLN w cenach bieżących)

Secondary distribution of income account (C4) 2003 (in 10⁶ PLN, at current prices)

PRZYCHODY

RESOURCES

TRANSAKCJE Transactions & balancing items	OGÓŁEM SEKTOR PRZEDSIĘBIORSTW Total sector of non- financial corporations	PODSEKTOR SUB-SECTOR		
		przedsiębiorstw publicznych public corporations	przedsiębiorstw prywatnych krajowych national private corporations	przedsiębiorstw zagranicznych foreign corporations
1. Dochody pierwotne brutto/ DNB	103 670	19 792	59 516	24 362
2. Podatki od dochodów i majątku				
a) podatek dochodowy				
b) pozostałe podatki				
- podatki od gospodarstw rolnych				
- podatki i opłaty płacone przez gosp.domowe				
3. Składki na ubezpieczenia społeczne				
- składki faktyczne na ubezp.społ. płacone przez pracodawców				
- składki na ubezp.społeczne płacone przez pracowników				
- składki na ubezp.społeczne płacone przez właścicieli firm i osoby wolnych zawodów				
- składki przypisane umownie na ubezp.społeczne				
4. Świadczenia społeczne inne niż transfery socjalne w naturze				
- świadczenia z ubezpieczeń społecznych pieniężne				
- świadczenia z pomocy społecznej pieniężne				
5. Inne transfery bieżące				
- składki ubezpieczeniowe netto				
- wypłacone odszkodowania	2 335	439	1 466	430
- bieżąca współpraca międzynarodowa				
- różne transfery bieżące, z tego:				
- dotacje i darowizny na rzecz inst.niekomercyjnych				
- transfery bieżące pomiędzy gospodarstwami dom.				
- opłaty administracyjne	112	6	95	11
- czwarta część środków własnych na bazie DNB, rabat bryt				
- rozliczenia z przedsięb., bankami i z gosp.dom.				

(Specification: 1.Primary income, gross/GNI, 2.Current taxes on income, wealth,etc.): a) taxes on income, b) other current taxes: - taxes on farms, - taxes and dues paid by households, 3.Social contributions: - employers' actual social contributions, -employees' social contributions, - social contributions by self-and non-employed persons, - imputed social contributions, 4.Social benefits other than social transfers in kind: - social security benefits in cash, - social assistance benefits, 5. Other current transfers: - net non-life insurance premiums, - non-life insurance claims, -current transfers within general government, - current international cooperation, - other current transfers, of which: -subsidies and donations to the non-profit institutions, -current transfers between households, -administrative dues, - GNI based fourth own resource, UK rebate, - operating with non-financial corporations, banks and households).

Tabl. 147 RACHUNEK PODZIAŁU WTÓRNEGO DOCHODÓW (C4) 2003 (w mln PLN w cenach bieżących) (dok.)

Secondary distribution of income account (C4) 2003 (in 10⁶ PLN, at current prices) (cont.)

ROZCHODY

USES

TRANSAKCJE Transactions & balancing items	OGÓŁEM SEKTOR PRZEDSIĘBIORSTW Total sector of non- financial corporations	PODSEKTOR SUB-SECTOR		
		przedsiębiorstw publicznych public corporations	przedsiębiorstw prywatnych krajowych national private corporations	przedsiębiorstw zagranicznych foreign corporations
1. Dochody pierwotne brutto				
2. Podatki od dochodów i majątku				
a) podatek dochodowy	14 666	2 347	8 506	3 813
b) pozostałe podatki				
- podatki od gospodarstw rolnych				
- podatki i opłaty płacone przez gosp.domowe				
3. Składki na ubezpieczenia społeczne				
- składki faktyczne na ubezp.spół. płacone przez pracodawców				
- składki na ubezp.społeczne płacone przez pracowników				
- składki na ubezp.społeczne płacone przez właścicieli firm i osoby wolnych zawodów				
- składki przypisane umownie na ubezp.społeczne				
4. Świadczenia społeczne inne niż transfery socjalne w naturze				
- świadczenia z ubezpieczeń społecznych pieniężne				
- świadczenia z pomocy społecznej pieniężne				
5. Inne transfery bieżące				
- składki ubezpieczeniowe netto	2 255	397	1 537	321
- wypłacone odszkodowania				
- bieżąca współpraca międzynarodowa				
- różne transfery bieżące, z tego:				
- dotacje i darowizny na rzecz inst.niekomercyjnych	367	55	275	37
- transfery bieżące pomiędzy gospodarstwami dom.				
- opłaty administracyjne	163	16	114	33
- czwarta część środków własnych na bazie DNB, rabat bryt.				
- rozliczenia z przedsiębior., bankami i z gosp.dom.	854		854	
6. Dochody do dyspozycji brutto	87 812	17 422	49 791	20 599

(Specification: 1.Primary income, gross/GNI, 2.Current taxes on income, wealth,etc.: a) taxes on income, b) other current taxes: - taxes on farms, - taxes and dues paid by households, 3.Social contributions: - employers' actual social contributions, - employees' social contributions, - social contributions by self-and non-employed persons, - imputed social contributions, 4.Social benefits other than social transfers in kind: - social security benefits in cash, - social assistance benefits, 5. Other current transfers: - net non-life insurance premiums, - non-life insurance claims, - current transfers within general government, - current international cooperation, - other current transfers, of which: -subsidies and donations to the non-profit institutions, -current transfers between households, -administrative dues, - GNI based fourth own resource, UK rebate, - operating with non-financial corporations, banks and households). 6. Disposable income, gross).

Tabl. 148 RACHUNEK WYKORZYSTANIA DOCHODÓW DO DYSPOZYCJI (C5) 2003 (w mln PLN w cenach bieżących)

Use of disposable income account (C5) 2003 (in 10⁶ PLN, at current prices)

PRZYCHODY

RESOURCES

TRANSAKCJE Transactions & balancing items	OGÓŁEM SEKTOR PRZEDSIĘBIORSTW Total sector of non- financial corporations	PODSEKTOR SUB-SECTOR		
		przedsiębiorstw publicznych public corporations	przedsiębiorstw prywatnych krajowych national private corporations	przedsiębiorstw zagranicznych foreign corporations
1. Dochody do dyspozycji brutto	87 812	17 422	49 791	20 599
2. Spożycie				
indywidualne				
ogólnospołeczne				
3. Korekta z tytułu zmiany udziałów netto gospodarstw domowych w rezerwach funduszy emerytalnych				

ROZCHODY

USES

TRANSAKCJE Transactions & balancing items	OGÓŁEM SEKTOR PRZEDSIĘBIORSTW Total sector of non- financial corporations	PODSEKTOR SUB-SECTOR		
		przedsiębiorstw publicznych public corporations	przedsiębiorstw prywatnych krajowych national private corporations	przedsiębiorstw zagranicznych foreign corporations
1. Dochody do dyspozycji brutto				
2. Spożycie				
indywidualne				
ogólnospołeczne				
3. Korekta z tytułu zmiany udziałów netto gospodarstw domowych w rezerwach funduszy emerytalnych				
4. Oszczędności brutto	87 812	17 422	49 791	20 599

(Specification: 1. Disposable income, gross, 2. Final consumption expenditure, - individual, - collective, 3. Adjustment for the change in net equity of households in pension funds reserves, 4. Saving, gross).

Tabl. 149 RACHUNEK WYKORZYSTANIA SKORYGOWANYCH DOCHODÓW DO DYSPOZYCJI (C5A) 2003 (w mln PLN w cenach bieżących)

Use of adjusted disposable income account (C5A) 2003 (in 10⁶ PLN, at current prices)

PRZYCHODY

RESOURCES

TRANSAKCJE Transactions & balancing items	OGÓŁEM SEKTOR PRZEDSIĘBIORSTW Total sector of non- financial corporations	SUB-SECTOR		
		podsektor publicznych public corporations	podsektor prywatnych krajowych national private corporations	podsektor zagranicznych foreign corporations
1. Dochody skorygowane do dyspozycji brutto	87 812	17 422	49 791	20 599
2. Spożycie skorygowane *				
indywidualne				
ogólnospołeczne				
3. Korekta z tytułu zmiany udziałów netto gospodarstw domowych w rezerwach funduszy emerytalnych				

ROZCHODY

USES

TRANSAKCJE Transactions & balancing items	OGÓŁEM SEKTOR PRZEDSIĘBIORSTW Total sector of non- financial corporations	SUB-SECTOR		
		podsektor publicznych public corporations	podsektor prywatnych krajowych national private corporations	podsektor zagranicznych foreign corporations
1. Dochody skorygowane do dyspozycji brutto				
2. Spożycie skorygowane *				
indywidualne				
ogólnospołeczne				
3. Korekta z tytułu zmiany udziałów netto gospodarstw domowych w rezerwach funduszy emerytalnych				
4. Oszczędności brutto	87 812	17 422	49 791	20 599

* Skorygowane według sektorów / adjusted by institutional sectors

(Specification: 1. Adjusted disposable income, gross, 2. Actual final consumption expenditure, - individual, - collective, 3. Adjustment for the change in net equity of households in pension funds reserves, 4. Saving, gross).

Tabl. 150 RACHUNEK KAPITAŁOWY (C6) 2003 (w mln PLN w cenach bieżących)

 Capital account (C6) 2003 (in 10⁶ PLN, at current prices)

PRZYCHODY RESOURCES

TRANSAKCJE Transactions & balancing items	OGÓŁEM SEKTOR PRZEDSIĘBIORSTW Total sector of non- financial corporations	PODSEKTOR SUB-SECTOR		
		przedsiębiorstw publicznych public corporations	przedsiębiorstw prywatnych krajowych national private corporations	przedsiębiorstw zagranicznych foreign corporations
1. Oszczędności brutto	87 812	17 422	49 791	20 599
2. Saldo obrotów bieżących z zagranicą				
3. Transfery kapitałowe	7 401	4 620	2 294	487
- podatki od kapitału				
- dotacje na inwestycje	448	448		
- inne transfery kapitałowe	6 953	4 172	2 294	487
4. Akumulacja				
- nakłady brutto na środki trwałe				
z tego:				
- rzeczowe środki trwałe				
- wartości niematerialne i prawne				
- przyrost rzeczowych środków obrotowych				
- aktywa o wyjątkowej wartości				

ROZCHODY USES

TRANSAKCJE Transactions & balancing items	OGÓŁEM SEKTOR PRZEDSIĘBIORSTW Total sector of non- financial corporations	PODSEKTOR SUB-SECTOR		
		przedsiębiorstw publicznych public corporations	przedsiębiorstw prywatnych krajowych national private corporations	przedsiębiorstw zagranicznych foreign corporations
1. Oszczędności brutto				
2. Saldo obrotów bieżących z zagranicą				
3. Transfery kapitałowe	1 502	0	1 502	0
- podatki od kapitału				
- dotacje na inwestycje				
- inne transfery kapitałowe	1 502		1 502	
4. Akumulacja	82 622	15 968	45 516	21 092
- nakłady brutto na środki trwałe	79 132	15 772	43 993	19 367
z tego:				
- rzeczowe środki trwałe	74 507	15 111	41 240	18 156
- wartości niematerialne i prawne	4 625	661	2 753	1 211
- przyrost rzeczowych środków obrotowych	3 444	196	1 523	1 725
- aktywa o wyjątkowej wartości	46	.	.	.
5. Wierzytelności netto (+) lub zadłużenie netto (-)	11 089	6 074	5 067	-6

(Specification: 1. Saving, gross, 2. Current external balance, 3. Capital transfers, 4. Gross capital formation, - gross fixed capital formation (of which: - tangible fixed assets, - intangible fixed assets), - changes in inventories, - acquisitions less disposals of valuables, 5. Net lending (+) or net borrowing (-))

**SEKTOR
INSTYTUCJI FINANSOWYCH I
UBEZPIECZENIOWYCH
WEDŁUG PODSEKTORÓW**

Tabl. 151 RACHUNEK PRODUKCJI (C1) 2003 (w mln PLN w cenach bieżących)

Production account (C1) 2003 (in 10⁶ PLN, at current prices)

PRZYCHODY RESOURCES

TRANSAKCJE Transactions & balancing items	OGÓŁEM SEKTOR INSTYTUCJI FINANSOWYCH I UBEZPIECZENIOWYCH Total sector of financial corporations	PODSEKTOR SUB-SECTOR				
		NBP Central Bank	pozostałych banków Other monetary institutions	pozostałych instytucji pośrednictwa finansowego Other financial intermediaries	pomocniczych instytucji pośrednictwa finansowego Financial auxiliaries	instytucji ubezpieczeniowych Insurance corporations
1. Produkcja globalna	54 992	1 037	26 835	8 607	6 607	11 906
2. Zużycie pośrednie						
3. Podatki od produktów minus dotacje do produktów						
- cła i inne opłaty importowe						
- VAT do zapłacenia						
- pozostałe podatki od produktów						
- dotacje do produktów						

(Specification: 1.Gross output, 2.Intermediate consumption, 3.Taxes on products less subsidies on products: - taxes and duties on imports, - payable value added tax (VAT),

- other taxes on products, - subsidies on products).

Tabl. 151 RACHUNEK PRODUKCJI (C1) 2003 (w mln PLN w cenach bieżących)(dok.)

Production account (C1) 2003 (in 10⁶ PLN, at current prices)(cont.)

ROZCHODY USES

TRANSAKCJE Transactions & balancing items	OGÓŁEM SEKTOR INSTYTUCJI FINANSOWYCH I UBEZPIECZENIOWYCH Total sector of financial corporations	PODSEKTOR		SUB-SECTOR		
		NBP Central Bank	pozostałych banków Other monetary institutions	pozostałych instytucji pośrednictwa finansowego Other financial intermediaries	pomocniczych instytucji pośrednictwa finansowego Financial auxiliaries	instytucji ubezpieczeniowych Insurance corporations
1. Produkcja globalna						
2. Zużycie pośrednie	23 961	411	9 949	3 571	3 192	6 838
3. Podatki od produktów minus dotacje do produktów						
- cła i inne opłaty importowe						
- VAT do zapłacenia						
- pozostałe podatki od produktów						
- dotacje do produktów						
4.Wartość dodana brutto	31 031	626	16 886	5 036	3 415	5 068

(Specification: 1.Gross output, 2.Intermediate consumption, 3.Taxes on products less subsidies on products: - taxes and duties on imports, - payable value added tax (VAT),

- other taxes on products, - subsidies on products, 4.Value added, gross).

Tabl. 152 RACHUNEK TWORZENIA DOCHODÓW (C2) 2003 (w mln PLN w cenach bieżących)

Generation of income account (C2) 2003 (in 10⁶ PLN, at current prices)

PRZYCHODY RESOURCES

TRANSAKCJE Transactions & balancing items	OGÓŁEM SEKTOR INSTYTUCJI FINANSOWYCH I UBEZPIECZENIOWYCH Total sector of financial corporations	PODSEKTOR SUB-SECTOR				
		NBP Central Bank	pozostałych banków Other monetary institutions	pozostałych instytucji pośrednictwa finansowego Other financial intermediaries	pomocniczych instytucji pośrednictwa finansowego Financial auxiliaries	instytucji ubezpieczeniowych Insurance corporations
1. Wartość dodana brutto	31 031	626	16 886	5 036	3 415	5 068
2. Wynagrodzenia i inne koszty związane z zatrudnieniem						
3. Składki na ubezpieczenia społeczne płacone przez pracodawców						
- składki faktyczne na ubezpieczenia społeczne						
- składki przypisane umownie na ubezpieczenia społeczne						
4. Podatki minus dotacje związane z produkcją i importem						
a) podatki od produktów minus dotacje do produktów						
- cła i inne opłaty importowe						
- podatki od towarów i usług (VAT)						
- pozostałe podatki od produktów						
- dotacje do produktów						
b) podatki od producentów minus dotacje dla producentów						
- podatki od producentów						
- dotacje dla producentów						

(Specification: 1. Value added, gross, 2. Wages and salaries, 3. Employers' social contributions: - actual social contributions, - imputed social contributions, 4. Taxes less subsidies on production and imports: a) taxes on products less subsidies on products: - taxes and duties on imports, - value added taxes (VAT), - other taxes on products, - subsidies on products, b) other taxes on production less other subsidies on production: - other taxes on production, - other subsidies on production).

Tabl. 152 RACHUNEK TWORZENIA DOCHODÓW (C2) 2003 (w mln PLN w cenach bieżących)(dok.)

Generation of income account (C2) 2003 (in 10⁶ PLN, at current prices) (cont.)

ROZCHODY USES

TRANSAKCJE Transactions & balancing items	OGÓŁEM SEKTOR INSTYTUCJI FINANSOWYCH I UBEZPIECZENIOWYCH Total sector of financial corporations	PODSEKTOR SUB-SECTOR				
		NBP Central Bank	pozostałych banków Other monetary institutions	pozostałych instytucji pośrednictwa finansowego Other financial intermediaries	pomocniczych instytucji pośrednictwa finansowego Financial auxiliaries	instytucji ubezpieczeniowych Insurance corporations
1. Wartość dodana brutto						
2. Wynagrodzenia i inne koszty związane z zatrudnieniem	10 866	335	7 816	926	758	1 031
3. Składki na ubezpieczenia społeczne płacone przez pracodawców						
- składki faktyczne na ubezp. społeczne	1 517	40	1 060	117	104	196
- składki przypisane umownie na ubezp. społeczne						
4. Podatki minus dotacje związane z produkcją i importem						
a) podatki od produktów minus dotacje do produktów						
- cła i inne opłaty importowe						
- podatki od towarów i usług (VAT)						
- pozostałe podatki od produktów						
- dotacje do produktów						
b) podatki od producentów minus dotacje dla producentów	515	133	204	100	63	15
- podatki od producentów	521	133	204	104	65	15
- dotacje dla producentów	-6			-4	-2	
5. Nadwyżka operacyjna brutto	18 133	118	7 806	3 893	2 490	3 826

(Specification: 1. Value added, gross, 2. Wages and salaries, 3. Employers' social contributions: - actual social contributions, - imputed social contributions, 4. Taxes less subsidies on production and imports: a) taxes on products less subsidies on products: - taxes and duties on imports, - value added taxes (VAT), - other taxes on products, - subsidies on products, b) other taxes on production less other subsidies on production: - other taxes on production, - other subsidies on production, 5. Operating surplus, gross).

Tabl. 153 RACHUNEK PODZIAŁU PIERWOTNEGO DOCHODÓW (C3) 2003 (w mln PLN w cenach bieżących)

Allocation of primary income account (C3) 2003 (in 1⁶ PLN, at current prices)

PRZYCHODY

RESOURCES

TRANSAKCJE Transactions & balancing items	OGÓŁEM SEKTOR INSTYTUCJI FINANSOWYCH I UBEZPIECZENIOWYCH Total sector of financial corporations	PODSEKTOR SUB-SECTOR				
		NBP Central Bank	pozostałych banków Other monetary institutions	pozostałych instytucji pośrednictwa finansowego Other financial intermediaries	pomocniczych instytucji pośrednictwa finansowego Financial auxiliaries	instytucji ubezpieczeniowych Insurance corporations
1. Nadwyżka operacyjna brutto	18 133	118	7 806	3 893	2 490	3 826
2. Wynagrodzenia i inne koszty związane z zatrudnieniem						
3. Składki na ubezpieczenia społeczne płacone przez pracodawców						
4. Podatki minus dotacje związane z produkcją i importem						
a) podatki od produktów minus dotacje do produktów						
- podatki od produktów						
- dotacje od produktów						
b) podatki od producentów minus dotacje dla producentów						
- podatki od producentów						
- dotacje dla producentów						
5. Dochody z tytułu własności						
a) odsetki	22 992	3 382	13 705	316	232	5 357
b) dochód podzielony przedsiębiorstw						
- dywidendy	398	5	178	112	52	51
- dochody właścicieli przedsiębiorstw prywatnych						
c) reinwestowane zyski	-9		-7	-1		-1
d) dochody przypisane posiadaczom polis ubezpiec.	38	2	25	6	5	0
e) renty gruntowe/czynszowe						

(Specification: 1. Operating surplus gross, 2. Wages and salaries, 3. Employers' social contributions, 4. Taxes less subsidies on production and imports: a) taxes on products less subsidies on products:

- taxes on products, - subsidies on products, b) other taxes on production less other subsidies on production: - other taxes on production, - other subsidies on production, 5. Property income,

a) interest, b) distributed income of corporations: - dividends, - withdrawals from income of quasi-corporations, c) reinvested earnings on direct foreign investment, d) property income attributed to

insurance policy holders, e) rents).

Tabl. 153 RACHUNEK PODZIAŁU PIERWOTNEGO DOCHODÓW (C3) 2003 (w mln PLN w cenach bieżących)(dok.)

Allocation of primary income account (C3) 2003 (in 10⁶ PLN, at current prices) (cont.)

ROZCHODY

USES

TRANSAKCJE Transactions & balancing items	OGÓŁEM SEKTOR INSTYTUCJI FINANSOWYCH I UBEZPIECZENIOWYCH Total sector of financial corporations	PODSEKTOR SUB-SECTOR				
		NBP Central Bank	pozostałych banków Other monetary institutions	pozostałych instytucji pośrednictwa finansowego Other financial intermediaries	pomocniczych instytucji pośrednictwa finansowego Financial auxiliaries	instytucji ubezpieczeniowych Insurance corporations
1. Nadwyżka operacyjna brutto						
2. Wynagrodzenia i inne koszty związane z zatrudnieniem						
3. Składki na ubezpieczenia społeczne płacone przez pracodawców						
4. Podatki minus dotacje związane z produkcją i importem						
a) podatki od produktów minus dotacje do produktów						
- podatki od produktów						
- dotacje od produktów						
b) podatki od producentów minus dotacje dla producentów						
- podatki od producentów						
- dotacje dla producentów						
5. Dochody z tytułu własności						
a) odsetki	16 759	1 388	14 480	752	129	10
b) dochód podzielony przedsiębiorstw						
- dywidendy	6 113	4 128	1 062	149	6	768
- dochody właścicieli przedsiębiorstw prywatnych						
c) reinwestowane zyski	-21		-9	-5		-7
d) dochody przypisane posiadaczom polis ubezp.	3 902					3 902
e) renty gruntowe/czynszowe						
6. Dochody pierwotne brutto	14 799	-2 009	6 174	3 430	2 644	4 560

(Specification: 1. Operating surplus gross, 2. Wages and salaries, 3. Employers' social contributions, 4. Taxes less subsidies on production and imports: a) taxes on products less subsidies on products:

- taxes on products, - subsidies on products, b) other taxes on production less subsidies on production: - other taxes on production, - other subsidies on production, 5. Property income,

a) interest, b) distributed income of corporations: - dividends, - withdrawals from income of quasi-corporations, c) reinvested earnings on direct foreign investment, d) property income attributed to

insurance policy holders, e) rents, 6. Primary income, gross/GNI).

Tabl. 154 RACHUNEK PODZIAŁU WTÓRNEGO DOCHODÓW (C4) 2003 (w mln PLN w cenach bieżących)

Secondary distribution of income account (C4) 2003 (in 10⁶ PLN, at current prices)

PRZYCHODY

RESOURCES

TRANSAKCJE Transactions & balancing items	OGÓŁEM SEKTOR INSTYTUCJI FINANSOWYCH I UBEZPIECZENIOWYCH Total sector of financial corporations	PODSEKTOR SUB-SECTOR				
		NBP Central Bank	pozostałych banków Other monetary institutions	pozostałych instytucji pośrednictwa finansowego Other financial intermediaries	pomocniczych instytucji pośrednictwa finansowego Financial auxiliaries	instytucji ubezpieczeniowych Insurance corporations
1. Dochody pierwotne brutto/ DNB	14 799	-2 009	6 174	3 430	2 644	4 560
2. Podatki od dochodów i majątku						
a) podatek dochodowy						
b) pozostałe podatki						
- podatek od gospodarstw rolnych						
- podatki i opłaty płacone przez gosp.domowe						
3. Składki na ubezpieczenia społeczne						
- składki faktyczne na ubezpiecz. społ. płacone przez pracodawców						
- składki na ubezpiecz. społeczne płacone przez pracowników	9 346					9 346
- składki na ubezpieczenia społ. płacone przez właścicieli firm i osoby wolnych zawodów	530					530
- składki przypisane umownie na ubezpiecz. społeczne						
4. Świadczenia społeczne inne niż transfery socjalne w naturze						
- świadczenia z ubezpieczeń społecznych						
- świadczenia z pomocy społecznej pieniężne						
5. Inne transfery bieżące						
- składki ubezpieczeniowe netto	15 136					15 136
- wypłacone odszkodowania	195		126	37	32	
- bieżąca współpraca międzynarodowa						
- różne transfery bieżące, z tego:						
- dotacje i darowizny na rzecz inst.niekomercyjnych						
- transfery bieżące pomiędzy gospodarstwami dom.						
- opłaty administracyjne						
- czwarta część środków własnych na bazie DNB, rabat bryt.						
- rozliczenia z bankami, przedsiębior. i gosp. domowymi						

(Specification: 1. Primary income, gross/GNI, 2. Current taxes on income, wealth, etc.: a) taxes on income, b) other current taxes: - taxes on farms, - taxes and dues paid by households, 3. Social contributions:

- employers' actual social contributions, - employees' social contributions, - social contributions by self-and non-employed persons, - imputed social contributions, 4. Social benefits other than social transfers

in kind: - social security benefits in cash, - social assistance benefits, 5. Other current transfers: - net non-life insurance premiums, - non-life insurance claims, -current transfers within general government,

- current international cooperation, -other current transfers, of which: - subsidies and donations to the non-profit institutions, - current transfers between households, - administrative dues,

- GNI based fourth own resource, UK rebate, - operating with non-financial corporations, banks and households).

Tabl. 154 RACHUNEK PODZIAŁU WTÓRNEGO DOCHODÓW (C4) 2003 (w mln PLN w cenach bieżących)(dok.)

Secondary distribution of income account (C4) 2003 (in 10⁶ PLN, at current prices) (cont.)

ROZCHODY USES

TRANSAKcje Transactions & balancing items	OGÓŁEM SEKTOR INSTYTUCJI FINANSOWYCH I UBEZPIECZENIOWYCH Total sector of financial corporations	PODSEKTOR SUB-SECTOR				
		NBP Central Bank	pozostałych banków Other monetary institutions	pozostałych instytucji pośrednictwa finansowego Other financial intermediaries	pomocniczych instytucji pośrednictwa finansowego Financial auxiliaries	instytucji ubezpieczeniowych Insurance corporations
1. Dochody pierwotne brutto/ DNB						
2. Podatki od dochodów i majątku						
a) podatek dochodowy	3 108		1 878	281	224	725
b) pozostałe podatki						
- podatek od gospodarstw rolnych						
- podatki i opłaty płacone przez gosp.domowe						
3. Składki na ubezpieczenia społeczne						
- składki faktyczne na ubezp. społ. płacone przez pracodawców						
- składki na ubezpieczenia społ. płacone przez pracowników						
- składki na ubezpieczenia społ. płacone przez właścicieli firm i osoby wolnych zawodów						
- składki przypisane umownie na ubezp. społeczne						
4. Świadczenia społeczne inne niż transfery socjalne w naturze						
- świadczenia z ubezpieczeń społecznych						
- świadczenia z pomocy społecznej pieniężne						
5. Inne transfery bieżące						
- składki ubezpieczeniowe netto	288	15	187	46	40	
- wypłacone odszkodowania	15 136					15 136
- bieżąca współpraca międzynarodowa						
- różne transfery bieżące, z tego:						
- dotacje i darowizny na rzecz inst.niekomercyjnych	184		65	26	20	73
- transfery bieżące pomiędzy gospodarstwami dom.						
- opłaty administracyjne						
- czwarta część środków własnych na bazie DNB, rabat bryt.						
- rozliczenia z bankami, przedsiębior. i gosp. domowymi						
6. Dochody do dyspozycji brutto	21 290	-2 024	4 170	3 114	2 392	13 638

(Specification: 1. Primary income, gross/GNI, 2. Current taxes on income, wealth, etc.: a) taxes on income, b) other current taxes: - taxes on farms, - taxes and dues paid by households, 3. Social contributions: - employers' actual social contributions, - employees' social contributions, - social contributions by self-and non-employed persons, - imputed social contributions, 4. Social benefits other than social transfers in kind: - social security benefits in cash, - social assistance benefits, 5. Other current transfers: - net non-life insurance premiums, - non-life insurance claims, -current transfers within general government, - current international cooperation, -other current transfers, of which: - subsidies and donations to the non-profit institutions, - current transfers between households, - administrative dues, - GNI based fourth own resource, UK rebate, - operating with non-financial corporations, banks and households, 6. Disposable income, gross).

Tabl. 155 RACHUNEK WYKORZYSTANIA DOCHODÓW DO DYSPOZYCJI (C5) 2003 (w mln PLN w cenach bieżących)

Use of disposable income account (C5) 2003 (in 10⁶ PLN, at current prices)

PRZYCHODY

RESOURCES

TRANSAKCJE Transactions & balancing items	OGÓŁEM SEKTOR INSTYTUCJI FINANSOWYCH I UBEZPIECZENIOWYCH Total sector of financial corporations	PODSEKTOR		SUB-SECTOR		
		NBP Central Bank	pozostałych banków Other monetary institutions	pozostałych instytucji pośrednictwa finansowego Other financial intermediaries	pomocniczych instytucji pośrednictwa finansowego Financial auxiliaries	instytucji ubezpieczeniowych Insurance corporations
1. Dochody do dyspozycji brutto	21 290	-2 024	4 170	3 114	2 392	13 638
2. Spożycie indywidualne ogólnospołeczne						
3. Korekta z tytułu zmiany udziałów netto gospodarstw domowych w rezerwach funduszy emerytalnych						

ROZCHODY

USES

TRANSAKCJE Transactions & balancing items	OGÓŁEM SEKTOR INSTYTUCJI FINANSOWYCH I UBEZPIECZENIOWYCH Total sector of financial corporations	PODSEKTOR		SUB-SECTOR		
		NBP Central Bank	pozostałych banków Other monetary institutions	pozostałych instytucji pośrednictwa finansowego Other financial intermediaries	pomocniczych instytucji pośrednictwa finansowego Financial auxiliaries	instytucji ubezpieczeniowych Insurance corporations
1. Dochody do dyspozycji brutto						
2. Spożycie indywidualne ogólnospołeczne						
3. Korekta z tytułu zmiany udziałów netto gospodarstw domowych w rezerwach funduszy emerytalnych	1608					1608
4. Oszczędności brutto	19682	-2024	4170	3114	2392	12030

(Specification: 1. Disposable income, gross, 2. Final consumption expenditure: - individual, - collective, 3. Adjustment for the change in net equity of households in pension funds reserves,

4. Saving, gross).

Tabl. 156 RACHUNEK WYKORZYSTANIA SKORYGOWANYCH DOCHODÓW DO DYSPOZYCJI (C5A) 2003 (w mln PLN w cenach bieżących)

Use of adjusted disposable income account (C5A) 2003 (in 10⁶ PLN, at current prices)

PRZYCHODY

RESOURCES

TRANSAKCJE Transactions & balancing items	OGÓŁEM SEKTOR INSTYTUCJI FINANSOWYCH I UBEZPIECZENIOWYCH Total sector of financial corporations	PODSEKTOR SUB-SECTOR				
		NBP Central Bank	pozostałych banków Other monetary institutions	pozostałych instytucji pośrednictwa finansowego Other financial intermediaries	pomocniczych instytucji pośrednictwa finansowego Financial auxiliaries	instytucji ubezpieczeniowych Insurance corporations
1. Dochody skorygowane do dyspozycji brutto	21 290	-2 024	4 170	3 114	2 392	13 638
2. Spożycie skorygowane *						
indywidualne						
ogólnospołeczne						
3. Korekta z tytułu zmiany udziałów netto gospodarstw domowych w rezerwach funduszy emerytalnych						

ROZCHODY

USES

TRANSAKCJE Transactions & balancing items	OGÓŁEM SEKTOR INSTYTUCJI FINANSOWYCH I UBEZPIECZENIOWYCH Total sector of financial corporations	PODSEKTOR SUB-SECTOR				
		NBP Central Bank	pozostałych banków Other monetary institutions	pozostałych instytucji pośrednictwa finansowego Other financial intermediaries	pomocniczych instytucji pośrednictwa finansowego Financial auxiliaries	instytucji ubezpieczeniowych Insurance corporations
1. Dochody skorygowane do dyspozycji brutto						
2. Spożycie skorygowane *						
indywidualne						
ogólnospołeczne						
3. Korekta z tytułu zmiany udziałów netto gospodarstw domowych w rezerwach funduszy emerytalnych	1608					1608
4. Oszczędności brutto	19682	-2024	4170	3114	2392	12030

* Skorygowane według sektorów / adjusted by institutional sectors

(Specification: 1. Adjusted disposable income, gross, 2. Actual final consumption expenditure; - individual, - collective, 3. Adjustment for the change in net equity of households in pension funds reserves, 4. Saving gross).

4. Saving gross).

Tabl. 157 RACHUNEK KAPITAŁOWY (C6) 2003 (w mln PLN w cenach bieżących)

Capital account (C6) 2003 (in 10⁶ PLN, at current prices)

PRZYCHODY

RESOURCES

TRANSAKCJE Transactions & balancing items	OGÓŁEM SEKTOR INSTYTUCJI FINANSOWYCH I UBEZPIECZENIOWYCH Total sector of financial corporations	PODSEKTOR SUB-SECTOR				
		NBP Central Bank	pozostałych banków Other monetary institutions	pozostałych instytucji pośrednictwa finansowego Other financial intermediaries	pomocniczych instytucji pośrednictwa finansowego Financial auxiliaries	instytucji ubezpieczeniowych Insurance corporations
1. Oszczędności brutto	19 682	-2 024	4 170	3 114	2 392	12 030
2. Saldo obrotów bieżących z zagranicą						
3. Transfery kapitałowe	168	5	103	16	13	31
- podatki od kapitału						
- dotacje na inwestycje						
- inne transfery kapitałowe	168	5	103	16	13	31
4. Akumulacja						
- nakłady brutto na środki trwałe						
z tego:						
- rzeczowe środki trwałe						
- wartości niematerialne i prawne						
- przyrost rzeczowych środków obrotowych						
- przyrost aktywów o wyjątkowej wartości						

ROZCHODY

USES

TRANSAKCJE Transactions & balancing items	OGÓŁEM SEKTOR INSTYTUCJI FINANSOWYCH I UBEZPIECZENIOWYCH Total sector of financial corporations	PODSEKTOR SUB-SECTOR				
		NBP Central Bank	pozostałych banków Other monetary institutions	pozostałych instytucji pośrednictwa finansowego Other financial intermediaries	pomocniczych instytucji pośrednictwa finansowego Financial auxiliaries	instytucji ubezpieczeniowych Insurance corporations
1. Oszczędności brutto						
2. Saldo obrotów bieżących z zagranicą						
3. Transfery kapitałowe						
- podatki od kapitału						
- dotacje na inwestycje						
- inne transfery kapitałowe						
4. Akumulacja	4 535	218	2 644	778	347	508
- nakłady brutto na środki trwałe	4 495	218	2 644	778	347	508
z tego						
- rzeczowe środki trwałe	3 095	156	1 685	638	282	334
- wartości niematerialne i prawne	1 400	62	959	140	65	174
- przyrost rzeczowych środków obrotowych						
- przyrost aktywów o wyjątkowej wartości	40					
5. Wierzytelności netto (+) lub zadłużenie netto (-)	15 315	-2 237	1 629	2 352	2 058	11 553

(Specification: 1. Saving, gross, 2. Current external balance, 3. Capital transfers: - capital taxes, - investment grants, - other capital transfers, 4. Gross capital formation: - gross fixed capital formation

(of which: - tangible fixed assets, - intangible fixed assets), - changes in inventories, - acquisitions less disposals of valuables, 5. Net lending (+) or net borrowing (-)).

SEKTOR
INSTYTUCJI RZĄDOWYCH I SAMORZĄDOWYCH
WEDŁUG PODSEKTORÓW

Tabl. 158 RACHUNEK PRODUKCJI (C1) 2003 (w mln zł w cenach bieżących)Production account (C1) 2003 (in 10⁶ Polish zlotys, at current prices)**PRZYCHODY RESOURCES**

TRANSAKCJE Transactions & balancing items	OGÓŁEM SEKTOR INSTYTUCJI RZĄDOWYCH I SAMORZĄDOWYCH Total sector of general government	PODSEKTOR SUB-SECTORS		
		instytucji rządowych central government	instytucji samorządowych local government	funduszy ubezpieczeń społecznych social security funds
1. Produkcja globalna:	169 185	76 339	88 432	4 414
- produkcja nierynkowa	140 845	63 792	72 639	4 414
- produkcja rynkowa	28 340	12 547	15 793	
2. Zużycie pośrednie				
3. Podatki od produktów minus dotacje do produktów:				
- cła i inne opłaty importowe				
- VAT do zapłacenia				
- pozostałe podatki od produktów				
- dotacje do produktów				

* Produkt krajowy brutto jest równy sumie wartości dodanej poszczególnych sektorów instytucjonalnych, cel i innych opłat importowych oraz podatku od towarów i usług (VAT)

Gross domestic product is equal to the value added of institutional sectors , custom duties and taxes on imports and VAT.

(Specification: 1. Gross output: -non-market output, -market output and output for own final use, 2. Intermediate consumption, 3. Taxes on products less subsidies on products:

- taxes and duties on imports, - payable value added tax (VAT), - other taxes on products, - subsidies on products, 4. Value added, gross).

Tabl. 158 RACHUNEK PRODUKCJI (C1) 2003 (w mln zł w cenach bieżących)

Production account (C1) 2003 (in 10⁶ Polish zlotys, at current prices)

ROZCHODY USES

TRANSAKCJE Transactions & balancing items	OGÓŁEM SEKTOR INSTYTUCJI RZĄDOWYCH I SAMORZĄDOWYCH Total sector of general government	PODSEKTOR SUB-SECTORS		
		instytucji rządowych central government	instytucji samorządowych local government	funduszy ubezpieczeń społecznych social security funds
1. Produkcja globalna: - produkcja nierynkowa - produkcja rynkowa				
2. Zużycie pośrednie	50 850	22 367	26 310	2 173
3. Podatki od produktów minus dotacje do produktów: - cła i inne opłaty importowe - VAT do zapłacenia - pozostałe podatki od produktów - dotacje do produktów				
4. Wartość dodana brutto	118 335	53 972	62 122	2 241

* Produkt krajowy brutto jest równy sumie wartości dodanej poszczególnych sektorów instytucjonalnych, cel i innych opłat importowych oraz podatku od towarów i usług (VAT)

Gross domestic product is equal to the value added of institutional sectors , custom duties and taxes on imports and VAT.

(Specification: 1. Gross output: -non-market output, -market output and output for own final use, 2. Intermediate consumption, 3. Taxes on products less subsidies on products:

- taxes and duties on imports, - payable value added tax (VAT), - other taxes on products, - subsidies on products, 4. Value added, gross).

Tabl. 159 RACHUNEK TWORZENIA DOCHODÓW (C2) 2003 (w mln zł w cenach bieżących)Generation of income account (C2) 2003 (in 10⁶ Polish zlotys, at current prices)**PRZYCHODY RESOURCES**

TRANSAKCJE Transactions & balancing items	OGÓŁEM SEKTOR INSTYTUCJI RZĄDOWYCH I SAMORZĄDOWYCH Total sector of general government	PODSEKTOR SUB-SECTORS		
		instytucji rządowych central government	instytucji samorządowych local government	funduszy ubezpieczeń społecznych social security funds
1. Wartość dodana brutto	118 335	53 972	62 122	2 241
2. Wynagrodzenia				
3. Składki na ubezpieczenia płacone przez pracodawców:				
- składki faktyczne na ubezpiecz. społeczne				
- składki przypisane umownie na ubezpiecz. społ.				
4. Podatki minus dotacje związane z produkcją i importem:				
a) podatki od produktów minus dotacje do produktów:				
- cła i inne opłaty importowe				
- podatki od towarów i usług (VAT)				
- pozostałe podatki od produktów				
- dotacje do produktów				
b) podatki od producentów minus dotacje dla producentów:				
- podatki od producentów				
- dotacje dla producentów				

(Specification: 1. Gross domestic product, 2. Wages and salaries, 3. Employers' social contributions: - actual social contributions, - imputed social contributions, 4. Taxes less subsidies on production and imports: a) taxes on products less subsidies on products: - taxes and duties on imports, - value added taxes (VAT), - other taxes on products, - subsidies on products, b) other taxes on production less other subsidies on production: - other taxes on production, - other subsidies on production).

Tabl. 159 RACHUNEK TWORZENIA DOCHODÓW (C2) 2003 (w mln zł w cenach bieżących)Generation of income account (C2) 2003 (in 10⁶ Polish zlotys, at current prices) (cont.)**ROZCHODY USES**

TRANSAKCJE Transactions & balancing items	OGÓŁEM SEKTOR INSTYTUCJI RZĄDOWYCH I SAMORZĄDOWYCH Total sector of general government	PODSEKTOR SUB-SECTORS		
		instytucji rządowych central government	instytucji samorządowych local government	funduszy ubezpieczeń społecznych social security funds
1. Wartość dodana brutto				
2. Wynagrodzenia	76 067	32 741	41 665	1 661
3. Składki na ubezpieczenia płacone przez pracodawców:				
- składki faktyczne na ubezp. społeczne	13 954	5 813	7 777	364
- składki przypisane umownie na ubezp. społ.				
4. Podatki minus dotacje związane z produkcją i importem:				
a) podatki od produktów minus dotacje do produktów:				
- cła i inne opłaty importowe				
- podatki od towarów i usług (VAT)				
- pozostałe podatki od produktów				
- dotacje do produktów				
b) podatki od producentów minus dotacje dla producentów:				
- podatki od producentów	834	474	360	
- dotacje dla producentów				
5. Nadwyżka operacyjna brutto	27 480	14 944	12 320	216

(Specification: 1. Gross domestic product, 2. Wages and salaries, 3. Employers' social contributions: - actual social contributions, - imputed social contributions, 4. Taxes less subsidies on production and imports: a) taxes on products less subsidies on products: - taxes and duties on imports, - value added taxes (VAT), - other taxes on products, - subsidies on products, b) other taxes on production less other subsidies on production: - other taxes on production, - other subsidies on production).

5. Operating surplus, gross).

Tabl. 160 RACHUNEK PODZIAŁU PIERWOTNEGO DOCHODÓW (C3) 2003 (w mln zł w cenach bieżących)Allocation of primary income account (C3) 2003 (in 10⁶ Polish zlotys, at current prices)**PRZYCHODY REOURCES**

TRANSAKCJE Transactions & balancing items	OGÓŁEM SEKTOR INSTYTUCJI RZĄDOWYCH I SAMORZĄDOWYCH Total sector of general government	PODSEKTOR SUB-SECTOR		
		instytucji rządowych central government	instytucji samorządowych local government	funduszy ubezpieczeń społecznych social security funds
1. Nadwyżka operacyjna brutto	27 480	14 944	12 320	216
2. Wynagrodzenia i inne koszty związane z zatrudnieniem				
3. Składki na ubezpieczenia społeczne płacone przez pracodawców				
4. Podatki minus dotacje związane z produkcją i importem:	108 194	98 217	9 977	
a) podatki od produktów minus dotacje do produktów:	98 799	98 799		
- podatki od produktów	99 812	99 812		
- dotacje do produktów	-1 013	-1 013		
b) podatki od producentów minus dotacje dla producentów:	9 395	-582	9 977	
- podatki od producentów	11 203		11 203	
- dotacje dla producentów	-1 808	-582	-1 226	
5. Dochody z tytułu własności:				
a) odsetki	4 629	3 256	1 254	119
b) dochód podzielony przedsiębiorstw: - dywidendy	5 187	5 150	37	
- dochody właścicieli przedsiębiorstw prywatnych				
c) reinwestowane zyski				
d) dochody przypisane posiadaczom polis ubezp.	14			14
e) renty gruntowe/czynszowe	882		882	

(Specification: 1. Operating surplus, gross, 2. Wages and salaries, 3. Employers' social contributions, 4. Taxes less subsidies on production and imports: a) taxes on products less subsidies on products:

- taxes on products, - subsidies on products, b) other taxes on production less other subsidies on production: - other taxes on production, -other subsidies on production, 5. Property income,

a) interests, b) distributed income of corporations: - dividends, - withdrawals from income of quasi-corporations, c) reinvested earnings on direct foreign investments, d) property income attributed to insurance policy holders, e) rents).

Tabl. 160 RACHUNEK PODZIAŁU PIERWOTNEGO DOCHODÓW (C3) 2003 (w mln zł w cenach bieżących)Allocation of primary income account (C3) 2003 (in 10⁶ Polish zlotys, at current prices) (cont.)**ROZCHODY****USES**

TRANSAKCJE Transactions & balancing items	OGÓŁEM SEKTOR INSTYTUCJI RZĄDOWYCH I SAMORZĄDOWYCH Total sector of general government	PODSEKTOR SUB-SECTORS		
		instytucji rządowych central government	instytucji samorządowych local government	funduszy ubezpieczeń społecznych social security funds
1. Nadwyżka operacyjna brutto				
2. Wynagrodzenia i inne koszty związane z zatrudnieniem				
3. Składki na ubezpieczenia społeczne płacone przez pracodawców				
4. Podatki minus dotacje związane z produkcją i importem:				
a) podatki od produktów minus dotacje do produktów:				
- podatki od produktów				
- dotacje do produktów				
b) podatki od producentów minus dotacje dla producentów:				
- podatki od producentów				
- dotacje dla producentów				
5. Dochody z tytułu własności:				
a) odsetki	25 059	23 894	871	294
b) dochód podzielony przedsiębiorstw: - dywidendy				
- dochody właścicieli przedsiębiorstw prywatnych				
c) reinwestowane zyski				
d) dochody przypisane posiadaczom polis ubezp.				
e) renty gruntowe/czynszowe				
6. Dochody pierwotne brutto	121 327	97 673	23 599	55

(Specification: 1. Operating surplus, gross, 2. Wages and salaries, 3. Employers' social contributions, 4. Taxes less subsidies on production and imports: a) taxes on products less subsidies on products:

- taxes on products, - subsidies on products, b) other taxes on production less other subsidies on production: - other taxes on production, -other subsidies on production, 5. Property income,

a) interests, b) distributed income of corporations: - dividends, - withdrawals from income of quasi-corporations, c) reinvested earnings on direct foreign investments, d) property income attributed to

insurance policy holders, e) rents, 6. Primary income, gross/GNI).

Tabl. 161 RACHUNEK PODZIAŁU WTÓRNEGO DOCHODÓW (C4) 2003 (w mln zł w cenach bieżących)

Secondary distribution of income account (C4) 2003 (in 10⁶ Polish zlotys, at current prices)

PRZYCHODY

RESOURCES

TRANSAKCJE Transactions & balancing items	OGÓŁEM SEKTOR INSTYTUCJI RZĄDOWYCH I SAMORZĄDOWYCH Total sector of general government	PODSEKTOR SUB-SECTORS		
		instytucji rządowych central government	instytucji samorządowych local government	funduszy ubezpieczeń społecznych social security funds
1. Dochody pierwotne brutto/DNB	121 327	97 673	23 599	55
2. Podatki od dochodów i majątku:				
a) podatek dochodowy	50 828	40 565	10 263	
b) pozostałe podatki:				
- podatki od gospodarstw rolnych	1 012		1 012	
- podatki i opłaty płacone przez gosp. domowe	3 600	349	3 251	
3. Składki na ubezpieczenia społeczne:				
- składki faktyczne na ubez. społ. płacone przez pracodawców	43 650			43 650
- składki na ubez. społeczne płacone przez pracowników	43 602			43 602
- składki faktyczne na ubez. społ. płacone przez właścicieli firm i osoby wolnych zawodów	20 652			20 652
- składki przypisane umownie na ubez. społeczne				
4. Świadczenia społeczne inne niż transfery socjalne w naturze:				
- świadczenia z ubezpieczeń społecznych pieniężne				
- świadczenia z pomocy społecznej pieniężne				
5. Inne transfery bieżące:				
- składki ubezpieczeniowe netto				
- wypłacone odszkodowania	106		106	
- bieżące transfery wew. inst. rządowych i samorządowych	123 373	6 611	56 861	59 901
- bieżąca współpraca międzynarodowa				
- różne transfery bieżące, z tego:				
- dotacje i darowizny na rzecz inst.niekomercyjnych				
- transfery bieżące pomiędzy gospodarstwami dom.	2 759	2 759		
- opłaty administracyjne	602	534	68	
- czwarta część środków własnych na bazie DNB, rabat brytyjski				
- rozliczenia z przedsiębior., bankami i gosp. dom.	4 317	4 317		

(Specification: 1. Primary income, gross/GNI, 2. Current taxes on income, wealth, etc.: a) taxes on income, b) other current taxes: - taxes on farms, - taxes and dues paid by households, 3. Social contributions:

- employers' actual social contributions, - employees' social contributions, - social contributions by self-and non-employed persons, - imputed social contributions, 4. Social benefits other than social transfers

in kind: - social security benefits in cash, - social assistance benefits, 5. Other current transfers: - net non-life insurance premiums, - non-life insurance claims, - current transfers within general government,

- current international cooperation, - other current transfers, of which: - subsidies and donations to the non-profit institutions, - current transfers between households, - administrative dues,

- GNI based fourth own resource, UK rebate, - operating with non-financial corporations, banks and households).

Tabl. 161 RACHUNEK PODZIAŁU WTÓRNEGO DOCHODÓW (C4) 2003 (w mln zł w cenach bieżących)

Secondary distribution of income account (C4) 2003 (in 10⁶ Polish zlotys, at current prices) (cont.)

ROZCHODY

USES

TRANSAKCJE Transactions & balancing items	OGÓŁEM SEKTOR INSTYTUCJI RZĄDOWYCH I SAMORZĄDOWYCH Total sector of general government	PODSEKTOR SUB-SECTORS		
		instytucji rządowych central government	instytucji samorządowych local government	funduszy ubezpieczeń społecznych social security funds
1. Dochody pierwotne brutto/DNB				
2. Podatki od dochodów i majątku:				
a) podatek dochodowy	8	5	3	
b) pozostałe podatki:				
- podatki od gospodarstw rolnych				
- podatki i opłaty płacone przez gosp. domowe				
3. Składki na ubezpieczenia społeczne:				
- składki faktyczne na ubezpiecz. społ. płacone przez pracodawców				
- składki na ubezpiecz. społeczne płacone przez pracowników				
- składki faktyczne na ubezpiecz. społ. płacone przez właścicieli firm i osoby wolnych zawodów				
- składki przypisane umownie na ubezpiecz. społeczne				
4. Świadczenia społeczne inne niż transfery socjalne w naturze:				
- świadczenia z ubezpieczeń społecznych pieniężne	122 561			122 561
- świadczenia z pomocy społecznej pieniężne	20 218	15 287	4 931	
5. Inne transfery bieżące:				
- składki ubezpieczeniowe netto	106	65	41	
- wypłacone odszkodowania				
- bieżące transfery wew. inst. rządowych i samorządowych	124 347	96 442	4 499	23 406
- bieżąca współpraca międzynarodowa				
- różne transfery bieżące, z tego:				
- dotacje i darowizny na rzecz inst.niekomercyjnych	1 285	1 285		
- transfery bieżące pomiędzy gospodarstwami dom.	657	657		
- opłaty administracyjne	325	164	109	52
- czwarta część środków własnych na bazie DNB, rabat brytyjski				
- rozliczenia z przedsiębior., bankami i gosp. dom.	7 496	4 832	2 574	90
6. Dochody do dyspozycji brutto	138 825	34 071	83 003	21 751

(Specification: 1. Primary income, gross/GNI, 2. Current taxes on income, wealth, etc.: a) taxes on income, b) other current taxes: - taxes on farms, - taxes and dues paid by households, 3. Social contributions:

- employers' actual social contributions, - employees' social contributions, - social contributions by self-and non-employed persons, - imputed social contributions, 4. Social benefits other than social transfers

in kind: - social security benefits in cash, - social assistance benefits, 5. Other current transfers: - net non-life insurance premiums, - non-life insurance claims, - current transfers within general government,

- current international cooperation, - other current transfers, of which: - subsidies and donations to the non-profit institutions, - current transfers between households, - administrative dues,

- GNI based fourth own resource, UK rebate, - operating with non-financial corporations, banks and households, 6. Disposable income, gross).

Tabl. 162 RACHUNEK WYKORZYSTANIA DOCHODÓW DO DYSPOZYCJI (C5) 2003 (w mln zł w cenach bieżących)

Use of disposable income account (C5) 2003 (in 10⁶ Polish zlotys, at current prices)

PRZYCHODY

RESOURCES

TRANSAKCJE Transactions & balancing items	OGÓŁEM SEKTOR INSTYTUCJI RZĄDOWYCH I SAMORZĄDOWYCH Total sector of general government	PODSEKTOR SUB-SECTORS		
		instytucji rządowych central government	instytucji samorządowych local government	funduszy ubezpieczeń społecznych social security funds
1. Dochody do dyspozycji brutto	138 825	34 071	83 003	21 751
2. Spożycie: indywidualne ogólnospołeczne				

ROZCHODY

USES

TRANSAKCJE Transactions & balancing items	OGÓŁEM SEKTOR INSTYTUCJI RZĄDOWYCH I SAMORZĄDOWYCH Total sector of general government	PODSEKTOR SUB-SECTORS		
		instytucji rządowych central government	instytucji samorządowych local government	funduszy ubezpieczeń społecznych social security funds
1. Dochody do dyspozycji brutto				
2. Spożycie: indywidualne ogólnospołeczne	152 826 87 237 65 589	62 681 23 167 39 514	71 281 45 206 26 075	18 864 18 864
3. Oszczędności brutto	-14 001	-28 610	11 722	2 887

(Specification: 1. Disposable income, gross, 2. Final consumption expenditure: - individual, - collective, 4. Saving, gross).

Tabl. 163 RACHUNEK WYKORZYSTANIA SKORYGOWANYCH DOCHODÓW DO DYSPOZYCJI (C5A) 2003
(w mln zł w cenach bieżących)

Use of adjusted disposable income account (C5A) 2003 (in 10⁶ Polish zlotys, at current prices)

PRZYCHODY

RESOURCES

TRANSAKCJE Transactions & balancing items	OGÓŁEM SEKTOR INSTYTUCJI RZĄDOWYCH I SAMORZĄDOWYCH Total sector of general government	PODSEKTOR SUB-SECTORS		
		instytucji rządowych central government	instytucji samorządowych local government	funduszy ubezpieczeń społecznych social security funds
1. Dochody skorygowane do dyspozycji brutto	51 588	10 904	37 797	2 887
2. Spożycie skorygowane*:				
- indywidualne				
- ogólnospołeczne				

ROZCHODY

USES

TRANSAKCJE Transactions & balancing items	OGÓŁEM SEKTOR INSTYTUCJI RZĄDOWYCH I SAMORZĄDOWYCH Total sector of general government	PODSEKTOR SUB-SECTORS		
		instytucji rządowych central government	instytucji samorządowych local government	funduszy ubezpieczeń społecznych social security funds
1. Dochody skorygowane do dyspozycji brutto				
2. Spożycie skorygowane*:	65 589	39 514	26 075	
- indywidualne				
- ogólnospołeczne	65 589	39 514	26 075	
3. Oszczędności brutto	-14 001	-28 610	11 722	2 887

* Skorygowane według sektorów / adjusted by institutional sectors

(Specification: 1. Adjusted disposable income, gross, 2. Actual final consumption expenditure, - individual, - collective, 3. Saving, gross).

Tabl. 164 RACHUNEK KAPITAŁOWY (C6) 2003 (w mln zł w cenach bieżących)

Capital account (C6) 2003 (in 10⁶ Polish zlotys, at current prices)

PRZYCHODY		RESOURCES		
TRANSAKCJE Transactions & balancing items	OGÓŁEM SEKTOR INSTYTUCJI RZĄDOWYCH I SAMORZĄDOWYCH Total sector of general government	PODSEKTOR SUB-SECTORS		
		instytucji rządowych	instytucji samorządowych	funduszy ubezpieczeń społecznych
		central government	local government	social security funds
1. Oszczędności brutto	-14 001	-28 610	11 722	2 887
2. Saldo obrotów bieżących z zagranicą				
3. Transfery kapitałowe:	1 069	-1 267	3 462	-1 126
- podatki od kapitału	194		194	
- dotacje na inwestycje	2 515		2 515	
- inne transfery kapitałowe	-1 640	-1 267	753	-1 126
4. Akumulacja:				
- nakłady brutto na środki trwałe, z tego:				
- rzeczowe środki trwałe				
- wartości niematerialne i prawne				
- przyrost rzeczowych środków obrotowych				
- przyrost aktywów o wyjątkowej wartości				

ROZCHODY		USES		
TRANSAKCJE Transactions & balancing items	OGÓŁEM SEKTOR INSTYTUCJI RZĄDOWYCH I SAMORZĄDOWYCH Total sector of general government	PODSEKTOR SUB-SECTORS		
		instytucji rządowych	instytucji samorządowych	funduszy ubezpieczeń społecznych
		central government	local government	social security funds
1. Oszczędności brutto				
2. Saldo obrotów bieżących z zagranicą				
3. Transfery kapitałowe:	11 296	7 213	123	3 960
- podatki od kapitału				
- dotacje na inwestycje	2 941	2 818	123	
- inne transfery kapitałowe	8 355	4 395		3 960
4. Akumulacja:	28 604	9 702	18 687	215
- nakłady brutto na środki trwałe, z tego:	28 079	9 284	18 580	215
- rzeczowe środki trwałe	27 709	9 079	18 454	176
- wartości niematerialne i prawne	370	205	126	39
- przyrost rzeczowych środków obrotowych	-12	-12		
- przyrost aktywów o wyjątkowej wartości	537	430	107	
5. Wierzytelności netto (+) lub zadłużenie netto (-)	-52 832	-46 792	-3 626	-2 414

(Specification: 1. Saving, gross, 2. Current external balance, 3. Capital transfers: capital taxes, - investment grants, - other capital transfers, 4. Gross capital formation: - gross fixed capital formation (of which: - tangible fixed assets, - intangible fixed assets), - changes in inventories, - acquisitions less disposals of valuables, 5. Net lending (+) or net borrowing (-)).

**SEKTOR
GOSPODARSTW DOMOWYCH
WEDŁUG PODSEKTORÓW**

Tabl. 165 RACHUNEK PRODUKCJI (C1) 2003 (w mln PLN w cenach bieżących)Production account (C1) 2003 (in 10⁶ PLN, at current prices)**PRZYCHODY RESOURCES**

TRANSAKCJE Transactions & balancing items	OGÓŁEM SEKTOR GOSPODARSTW DOMOWYCH Total sector of households	PODSEKTOR		SUB-SECTOR			
		pracodawców i pracujących na własny rachunek of employers and own-account workers		osób fizycznych of natural persons			
		w gospo- darstwach indywidualnych w rolnictwie in private farms in agriculture	poza gospo- darstwami indywidualnymi w rolnictwie outside private farms in agriculture	pracujących najemnie employees	otrzymujących emeryturę i rentę recipients of retirements and pensions	utrzymujących się z niezarobkowych źródeł dochodów recipients of non- earned income sources	pozostałych other persons
1. Produkcja globalna	410 966	34 816	282 146	57 657	30 694	5 241	412
2. Zużycie pośrednie							
3. Podatki od produktów minus dotacje do produktów							
- cła i inne opłaty importowe							
- VAT do zapłacenia							
- pozostałe podatki od produktów							
- dotacje do produktów							

(Specification: 1.Gross output, 2.Intermediate consumption, 3.Taxes on products less subsidies on products: - taxes and duties on imports, - payable value added tax (VAT),

- other taxes on products, - subsidies on products, 4.Value added, gross, 5.Gross domestic product).

Tabl. 165 RACHUNEK PRODUKCJI (C1) 2003 (w mln PLN w cenach bieżących)(dok.)

Production account (C1) 2003 (in 10⁶ PLN, at current prices)(cont.)

ROZCHODY USES

TRANSAKCJE Transactions & balancing items	OGÓŁEM SEKTOR GOSPODARSTW DOMOWYCH Total sector of households	PODSEKTOR		SUB-SECTOR			
		pracodawców i pracujących na własny rachunek of employers and own-account workers		osób fizycznych of natural persons			
		w gospo- darstwach indywidualnych w rolnictwie in private farms in agriculture	poza gospo- darstwami indywidualnymi w rolnictwie outside private farms in agriculture	pracujących najemnie employees	otrzymujących emeryturę i rentę recipients of retirements and pensions	utrzymujących się z niezarobkowych źródeł dochodów recipients of non- earned income sources	pozostałych other persons
1. Produkcja globalna							
2. Zużycie pośrednie	158 133	21 630	97 775	22 024	14 115	2 445	144
3. Podatki od produktów minus dotacje do produktów							
- cła i inne opłaty importowe							
- VAT do zapłacenia							
- pozostałe podatki od produktów							
- dotacje do produktów							
4. Wartość dodana brutto	252 833	13 186	184 371	35 633	16 579	2 796	268

(Specification: 1.Gross output, 2.Intermediate consumption, 3.Taxes on products less subsidies on products: - taxes and duties on imports, - payable value added tax (VAT),
- other taxes on products, - subsidies on products, 4.Value added, gross, 5.Gross domestic product).

Tabl. 166 RACHUNEK TWORZENIA DOCHODÓW (C2) 2003 (w mln PLN w cenach bieżących)

Generation of income account (C2) 2003 (in 10⁶ PLN, at current prices)

PRZYCHODY RESOURCES

TRANSAKCJE Transactions & balancing items	OGÓŁEM SEKTOR GOSPODARSTW DOMOWYCH Total sector of households	PODSEKTOR		SUB-SECTOR			
		pracodawców i pracujących na własny rachunek of employers and own-account workers		osób fizycznych of natural persons			
		w gospo- darstwach indywidualnych w rolnictwie in private farms in agriculture	poza gospo- darstwami indywidualnymi w rolnictwie outside private farms in agriculture	pracujących najemnie employees	otrzymujących emeryturę i rentę recipients of retirements and pensions	utrzymujących się z niezarobkowych źródeł dochodów recipients of non- earned income sources	pozostałych other persons
1. Wartość dodana brutto	252 833	13 186	184 371	35 633	16 579	2 796	268
2. Wynagrodzenia i inne koszty związane z zatrudnieniem							
3. Składki na ubezpieczenia społeczne płacone przez pracodawców							
- składki faktyczne na ubezpiecz. społeczne							
- składki przypisane umownie na ubezpiecz. społeczne							
4. Podatki minus dotacje związane z produkcją i importem							
a) podatki od produktów minus dotacje do produktów							
- cła i inne opłaty importowe							
- podatki od towarów i usług (VAT)							
- pozostałe podatki od produktów							
- dotacje do produktów							
b) podatki od producentów minus dotacje dla producentów							
- podatki od producentów							
- dotacje dla producentów							

(Specification: 1.Gross domestic product, 2.Wages and salaries, 3.Employers' social contributions - actual social contributions; - imputed social contributions, 4.Taxes less subsidies on production and imports: a) taxes on products less subsidies on products: - taxes and duties on imports, value added taxes (VAT), - other taxes on products, b) other taxes on production less other subsidies on production: - other taxes on production, less subsidies on production, - other subsidies on production).

Tabl. 166 RACHUNEK TWORZENIA DOCHODÓW (C2) 2003 (w mln PLN w cenach bieżących)(dok.)

Generation of income account (C2) 2003 (in 10⁶ PLN, at current prices) (cont.)

ROZCHODY USES

TRANSAKCJE	OGÓŁEM SEKTOR GOSPODARSTW DOMOWYCH	PODSEKTOR		SUB-SECTOR			
		pracodawców i pracujących na własny rachunek of employers and own-account workers		osób fizycznych of natural persons			
		w gospo- darstwach indywidualnych w rolnictwie in private farms in agriculture	poza gospo- darstwami indywidualnymi w rolnictwie outside private farms in agriculture	pracujących najemnie employees	otrzymujących emeryturę i rentę recipients of retirements and pensions	utrzymujących się z niezarobkowych źródeł dochodów recipients of non- earned income sources	pozostałych other persons
Transactions & balancing items	Total sector of households						
1. Wartość dodana brutto							
2. Wynagrodzenia i inne koszty związane z zatrudnieniem	25 435	1 095	19 645	3 091	1 275	301	28
3. Składki na ubezpieczenia społeczne płacone przez pracodawców	2 559	125	1 928	351	126	27	2
- składki faktyczne na ubezp. społeczne	2 559	125	1 928	351	126	27	2
- składki przypisane umownie na ubezp. społeczne							
4. Podatki minus dotacje związane z produkcją i importem							
a) podatki od produktów minus dotacje do produktów							
- cła i inne opłaty importowe							
- podatki od towarów i usług (VAT)							
- pozostałe podatki od produktów							
- dotacje do produktów							
b) podatki od producentów minus dotacje dla producentów	1 669	353	864	232	186	32	2
- podatki od producentów	1 669	353	864	232	186	32	2
- dotacje dla producentów							
5. Nadwyżka operacyjna brutto/dochód mieszany	223 170	11 613	161 934	31 959	14 992	2 436	236

(Specification: 1.Gross domestic product, 2.Wages and salaries, 3.Employers' social contributions - actual social contributions; - imputed social contributions, 4.Taxes less subsidies on production and imports: a) taxes on products less subsidies on products: - taxes and duties on imports, value added taxes (VAT), - other taxes on products, b) other taxes on production less other subsidies on production: - other taxes on production, less subsidies on production, - other subsidies on production. 5.Operating surplus, gross/mixed income).

Tabl. 167 RACHUNEK PODZIAŁU PIERWOTNEGO DOCHODÓW (C3) 2003 (w mln PLN w cenach bieżących)

Allocation of primary income account (C3) 2003 (in 10⁶ PLN, at current prices)

PRZYCHODY RESOURCES

TRANSAKCJE Transactions & balancing items	OGÓŁEM SEKTOR GOSPODARSTW DOMOWYCH Total sector of households	PODSEKTOR pracodawców i pracujących na własny rachunek of employers and own-account workers		SUB-SECTOR osób fizycznych of natural persons			
		w gospo- darstwach indywidualnych w rolnictwie in private farms in agriculture	poza gospo- darstwami indywidualnymi w rolnictwie outside private farms in agriculture	pracujących najemnie employees	otrzymujących emeryturę i rentę recipients of retirements and pensions	utrzymujących się z niezarobkowych źródeł dochodów recipients of non- -earned income sources	pozostałych other persons
1. Nadwyżka operacyjna brutto	223 170	11 613	161 934	31 959	14 992	2 436	236
2. Wynagrodzenia i inne koszty związane z zatrudnieniem	278 687	9 864	7 716	231 579	25 397	3 894	237
3. Składki na ubezpieczenia społeczne płacone przez pracodawców	43 650	1 476	1 373	36 052	4 041	671	37
4. Podatki minus dotacje związane z produkcją i importem							
a) podatki od produktów minus dotacje do produktów							
- podatki od produktów							
- dotacje do produktów							
b) podatki od producentów minus dotacje dla producentów							
- podatki od producentów							
- dotacje dla producentów							
5. Dochody z tytułu własności							
a) odsetki:	22 219	960	2 012	12 359	6 089	778	21
b) dochód podzielony przedsiębiorstw - dywidendy	500	17	21	366	80	15	1
- dochody właścicieli przedsiębiorstw prywatnych	19 753	346	15 480	2 616	1 128	183	
c) reinwestowane zyski							
d) dochody przypisane posiadaczom polis ubezpiecz.	3 556	99	659	2 466	271	59	2
e) renty gruntowe/czynszowe							

(Specification: 1. Operating surplus gross, 2. Wages, salaries and other labour costs, 3. Employers' social contributions, 4. Taxes less subsidies on production and imports: a) taxes on products less subsidies on products:

- taxes on products, - subsidies on products, b) other taxes on production less other subsidies on production: - other taxes on production, less subsidies on production, 5. Property income,

a) interest, b) distributed income of corporations: - dividends, - withdrawals from income of quasi-corporations, c) reinvested earnings on direct foreign investment, d) property income attributed to insurance policy holders, e) rents).

Tabl. 167 RACHUNEK PODZIAŁU PIERWOTNEGO DOCHODÓW (C3) 2003 (w mln PLN w cenach bieżących)(dok.)

Allocation of primary income account (C3) 2003 (in 10⁶ PLN, at current prices) (cont.)

ROZCHODY		USES					
TRANSAKCJE	OGÓŁEM SEKTOR GOSPODARSTW DOMOWYCH	PODSEKTOR		SUB-SECTOR			
		pracodawców i pracujących na własny rachunek of employers and own-account workers		osób fizycznych of natural persons			
		w gospodarstwach indywidualnych w rolnictwie in private farms in agriculture	poza gospodarstwami indywidualnymi w rolnictwie outside private farms in agriculture	pracujących najemnie employees	otrzymujących emeryturę i rentę recipients of retirements and pensions	utrzymujących się z niezarobkowych źródeł dochodów recipients of non-earned income sources	pozostałych other persons
Transactions & balancing items	Total sector of households						
1. Nadwyżka operacyjna brutto							
2. Wynagrodzenia i inne koszty związane z zatrudnieniem							
3. Składki na ubezpieczenia społeczne płacone przez pracodawców							
4. Podatki minus dotacje związane z produkcją i importem							
a) podatki od produktów minus dotacje do produktów							
- podatki od produktów							
- dotacje do produktów							
b) podatki od producentów minus dotacje dla producentów							
- podatki od producentów							
- dotacje dla producentów							
5. Dochody z tytułu własności							
a) odsetki:	5 649	500	762	2 630	1 491	261	5
b) dochód podzielony przedsiębiorstw							
- dywidendy							
- dochody właścicieli przedsiębiorstw prywatnych							
c) reinwestowane zyski							
d) dochody przypisane posiadaczom polis ubezpiecz.							
e) renty gruntowe/czynszowe	176	5	5	145	17	3	1
6. Dochody pierwotne brutto/DNB	585 710	23 870	188 428	314 622	50 490	7 772	528

(Specification: 1. Operating surplus gross, 2. Wages, salaries and other labour costs, 3. Employers' social contributions, 4. Taxes less subsidies on production and imports: a) taxes on products less subsidies on products:

- taxes on products, - subsidies on products, b) other taxes on production less other subsidies on production: - other taxes on production, less subsidies on production, 5. Property income,

a) interest, b) distributed income of corporations: - dividends, - withdrawals from income of quasi-corporations, c) reinvested earnings on direct foreign investment, d) property income attributed to

insurance policy holders, e) rents, 6. Primary income, gross/GNI).

Tabl. 168 RACHUNEK PODZIAŁU WTÓRNEGO DOCHODÓW (C4) 2003 (w mln PLN w cenach bieżących)

Secondary distribution of income account (C4) 2003 (in 10⁶ PLN, at current prices)

PRZYCHODY

RESOURCES

TRANSAKCJE Transactions & balancing items	OGÓŁEM SEKTOR GOSPODARSTW DOMOWYCH Total sector of households	PODSEKTOR pracodawców i pracujących na własny rachunek of employers and own-account workers		SUB-SECTOR osób fizycznych of natural persons			
		w gospo- darstwach indywidualnych w rolnictwie in private farms in agriculture	poza gospo- darstwami indywidualnymi w rolnictwie outside private farms in agriculture	pracujących najemnie employees	otrzymujących emeryturę i rentę recipients of retirements and pensions	utrzymujących się z niezarobkowych źródeł dochodów recipients of non- earned income sources	pozostałych other persons
1. Dochody pierwotne brutto/DNB	585 710	23 870	188 428	314 622	50 490	7 772	528
2. Podatki od dochodów i majątku							
a) podatek dochodowy							
b) inne podatki							
- podatek od gospodarstw rolnych							
- podatki i opłaty płacone przez gosp.domowe							
3. Składki na ubezpieczenia społeczne							
- składki faktyczne na ubezp. społeczne							
płacone przez pracodawców							
- składki na ubezp.spół. płacone przez pracowników							
- składki na ubezp.spół. płacone przez właścicieli							
firm i osoby wolnych zawodów							
- składki przypisane umownie na ubezp. społeczne							
4. Świadczenia społeczne inne niż transfery							
socjalne w naturze							
- świadczenia z ubezpieczeń społecznych pieniędzy	122 561	6 247	2 626	26 906	76 303	9 149	1 330
- świadczenia z pomocy społecznej pieniędzy	20 218	923	493	4 168	12 651	1 767	216
5. Inne transfery bieżące							
- składki ubezpieczeniowe netto							
- wypłacone odszkodowania	12 500	849	1 293	6 005	3 756	549	48
- bieżąca współpraca międzynarodowa							
- różne transfery bieżące, z tego:							
- dotacje i darowizny na rzecz inst. niekomercyjnych							
- transfery bieżące pomiędzy gospodarstwami dom.	30 302	1 658	8 785	12 541	6 144	1 013	161
- opłaty administracyjne	213	41	113	30	24	4	1
- czwarta część środków własnych na bazie DNB, rabat bryt.							
- rozliczenia z przedsiębior., bankami i gosp. domowymi	5 007	518	835	2 309	1 131	201	13

(Specification: 1.Primary income, gross/GNI, 2.Current taxes on income, wealth,etc.: a) taxes on income, b) other current taxes: - taxes on farms, - taxes and dues paid by households, 3.Social contributions: - employers' actual social contributions, -employees' social contributions, - social contributions by self-and non-employed persons, - imputed social contributions, 4.Social benefits other than social transfers in kind: - social security benefits in cash, - social assistance benefits, 5.Other current transfers: - net non-life insurance premiums, - non-life insurance claims, -current transfers within general government, - current international cooperation, -other current transfers, of which: - subsidies and donations to the non-profit institutions, - current transfers between households, - administrative dues, - GNI based fourth own resource, UK rebate, - operating with non-financial corporations, banks and households).

Tabl. 168 RACHUNEK PODZIAŁU WTÓRNEGO DOCHODÓW (C4) 2003 (w mln PLN w cenach bieżących)(dok.)

Secondary distribution of income account (C4) 2003 (in 10⁶ PLN, at current prices) (cont.)

ROZCHODY		USES					
TRANSAKCJE	OGÓŁEM SEKTOR GOSPODARSTW DOMOWYCH	PODSEKTOR		SUB-SECTOR			
		pracodawców i pracujących na własny rachunek of employers and own-account workers		osób fizycznych of natural persons			
		w gospo- darstwach indywidualnych w rolnictwie in private farms in agriculture	poza gospo- darstwami indywidualnymi w rolnictwie outside private farms in agriculture	pracujących najemnie employees	otrzymujących emeryturę i rentę recipients of retirements and pensions	utrzymujących się z niezarobkowych źródeł dochodów recipients of non- earned income sources	pozostałych other persons
Transactions & balancing items	Total sector of households						
1. Dochody pierwotne brutto/DNB							
2. Podatki od dochodów i majątku							
a) podatek dochodowy	33 046	839	11 253	13 276	6 491	1 017	170
b) inne podatki							
- podatek od gospodarstw rolnych	1 012	628	20	136	195	31	2
- podatki i opłaty płacone przez gosp.domowe	3 600	527	1 058	1 286	620	106	3
3. Składki na ubezpieczenia społeczne							
- składki faktyczne na ubezpiec. społeczne płacone przez pracodawców	43 650	1 476	1 372	36 052	4 041	671	38
- składki na ubezpiec.spół. płacone przez pracowników	52 948	1 791	1 665	43 731	4 902	814	45
- składki na ubezpiec.spół. płacone przez właścicieli firm i osoby wolnych zawodów	21 182	1 953	5 439	4 129	8 421	1 240	
- składki przypisane umownie na ubezpiec. społeczne							
4. Świadczenia społeczne inne niż transfery socjalne w naturze							
- świadczenia z ubezpieczeń społecznych pieniężne							
- świadczenia z pomocy społecznej pieniężne							
5. Inne transfery bieżące							
- składki ubezpieczeniowe netto	12 487	795	831	6 194	3 951	658	58
- wypłacone odszkodowania							
- bieżąca współpraca międzynarodowa							
- różne transfery bieżące, z tego:							
- dotacje i darowizny na rzecz inst. niekomercyjnych	3 695	182	1 111	1 355	888	148	11
- transfery bieżące pomiędzy gospodarstwami dom.	15 576	638	4 825	5 076	4 270	753	14
- opłaty administracyjne	439	85	234	63	49	7	1
- czwarta część środków własnych na bazie DNB, rabat bryt.							
- rozliczenia z przedsiębior., bankami i gosp. domowymi							
6. Dochody do dyspozycji brutto	588 876	25 192	174 765	255 283	116 671	15 010	1 955

(Specification: 1.Primary income, gross/GNI, 2.Current taxes on income, wealth,etc.: a) taxes on income, b) other current taxes: - taxes on farms, - taxes and dues paid by households, 3.Social contributions:

- employers' actual social contributions, -employees' social contributions, - social contributions by self-and non-employed persons, - imputed social contributions, 4.Social benefits other than social transfers

in kind: - social security benefits in cash, - social assistance benefits, 5.Other current transfers: - net non-life insurance premiums, - non-life insurance claims, -current transfers within general government,

- current international cooperation, -other current transfers, of which: - subsidies and donations to the non-profit institutions, - current transfers between households, - administrative dues,

- GNI based fourth own resource, UK rebate, - operating with non-financial corporations, banks and households, 6. Disposable income, gross).

Tabl. 169 RACHUNEK WYKORZYSTANIA DOCHODÓW DO DYSPOZYCJI (C5) 2003 (w mln PLN w cenach bieżących)

Use of disposable income account (C5) 2003 (in 10⁶ PLN, at current prices)

PRZYCHODY

RESOURCES

TRANSAKCJE Transactions & balancing items	OGÓŁEM SEKTOR GOSPODARSTW DOMOWYCH Total sector of households	PODSEKTOR		SUB-SECTOR			
		pracodawców i pracujących na własny rachunek of employers and own-account workers		osób fizycznych of natural persons			
		w gospo- darstwach indywidualnych w rolnictwie in private farms in agriculture	poza gospo- darstwami indywidualnymi w rolnictwie outside private farms in agriculture	pracujących najemnie employees	otrzymujących emeryturę i rentę recipients of retirements and pensions	utrzymujących się z niezarobkowych źródeł dochodów recipients of non- earned income sources	pozostałych other persons
1. Dochody do dyspozycji brutto	588 876	25 192	174 765	255 283	116 671	15 010	1 955
2. Spożycie							
indywidualne							
ogólnospołeczne							
3. Korekta z tytułu zmiany udziałów netto gospodarstw domowych w rezerwach funduszy emerytalnych	1 608	51	116	1 273	142	24	2

(Specification: 1. Disposable income, gross, 2. Final consumption expenditure, - individual, - collective, 3. Adjustment for the change in net equity of households in pension funds reserves)

Tabl. 169 RACHUNEK WYKORZYSTANIA DOCHODÓW DO DYSPOZYCJI (C5) 2003 (w mln PLN w cenach bieżących)(dok.)

Use of disposable income account (C5) 2003 (in 10⁶ PLN, at current prices) (cont.)

ROZCHODY

USES

TRANSAKCJE Transactions & balancing items	OGÓŁEM SEKTOR GOSPODARSTW DOMOWYCH Total sector of households	PODSEKTOR		SUB-SECTOR			
		pracodawców i pracujących na własny rachunek of employers and own-account workers		osób fizycznych of natural persons			
		w gospo- darstwach indywidualnych w rolnictwie in private farms in agriculture	poza gospo- darstwami indywidualnymi w rolnictwie outside private farms in agriculture	pracujących najemnie employees	otrzymujących emeryturę i rentę recipients of retirements and pensions	utrzymujących się z niezarobkowych źródeł dochodów recipients of non- earned income sources	pozostałych other persons
1. Dochody do dyspozycji brutto							
2. Spożycie	545 636	20 682	156 294	240 178	112 272	14 397	1 813
indywidualne	545 636	20 682	156 294	240 178	112 272	14 397	1 813
ogólnospołeczne							
3. Korekta z tytułu zmiany udziałów netto gospodarstw domowych w rezerwach funduszy emerytalnych							
4. Oszczędności brutto	44 848	4 561	18 587	16 378	4 541	637	144

(Specification: 1.Disposable income, gross, 2.Final consumption expenditure: -individual , -collective , 3.Adjustment for the change in net equity of households in pension funds reserves,

4.Saving, gross).

Tabl. 170 RACHUNEK WYKORZYSTANIA SKORYGOWANYCH DOCHODÓW DO DYSPOZYCJI (C5A) 2003 (w mln PLN w cenach bieżących)

Use of adjusted disposable income account (C5A) 2003 (in 10⁶ PLN, at current prices)

PRZYCHODY

RESOURCES

TRANSAKCJE Transactions & balancing items	OGÓŁEM SEKTOR GOSPODARSTW DOMOWYCH Total sector of households	PODSEKTOR		SUB-SECTOR			
		pracodawców i pracujących na własny rachunek of employers and own-account workers		osób fizycznych of natural persons			
		w gospo- darstwach indywidualnych w rolnictwie in private farms in agriculture	poza gospo- darstwami indywidualnymi w rolnictwie outside private farms in agriculture	pracujących najemnie employees	otrzymujących emeryturę i rentę recipients of retirements and pensions	utrzymujących się z niezarobkowych źródeł dochodów recipients of non- earned income sources	pozostałych other persons
1. Dochody skorygowane do dyspozycji brutto	684 861	28 871	201 717	297 495	136 593	17 930	2 255
2. Spożycie skorygowane [*] indywidualne ogólnospołeczne							
3. Korekta z tytułu zmiany udziałów netto gospodarstw domowych w rezerwach funduszy emerytalnych	1 608	51	116	1 273	142	24	2

^{*} Skorygowane według sektorów / adjusted by institutional sectors

(Specification: 1. Adjusted disposable income, gross, 2. Actual final consumption expenditure, - individual, - collective, 3. Adjustment for the change in net equity of households in pension funds reserves)

Tabl. 170 RACHUNEK WYKORZYSTANIA SKORYGOWANYCH DOCHODÓW DO DYSPOZYCJI (C5A) 2003 (w mln PLN w cenach bieżących)(dok.)

Use of adjusted disposable income account (C5A) 2003 (in 10⁶ PLN, at current prices) (cont.)

ROZCHODY

USES

TRANSAKCJE Transactions & balancing items	OGÓŁEM SEKTOR GOSPODARSTW DOMOWYCH Total sector of households	PODSEKTOR		SUB-SECTOR			
		pracodawców i pracujących na własny rachunek of employers and own-account workers		osób fizycznych of natural persons			
		w gospo- darstwach indywidualnych w rolnictwie in private farms in agriculture	poza gospo- darstwami indywidualnymi w rolnictwie outside private farms in agriculture	pracujących najemnie employees	otrzymujących emeryturę i rentę recipients of retirements and pensions	utrzymujących się z niezarobkowych źródeł dochodów recipients of non- earned income sources	pozostałych other persons
1. Dochody skorygowane do dyspozycji brutto							
2. Spożycie skorygowane*	641 621	24 361	183 246	282 390	132 194	17 317	2 113
indywidualne*	641 621	24 361	183 246	282 390	132 194	17 317	2 113
ogólnospołeczne							
3. Korekta z tytułu zmiany udziałów netto gospodarstw domowych w rezerwach funduszy emerytalnych							
4. Oszczędności brutto	44 848	4 561	18 587	16 378	4 541	637	144

* Skorygowane według sektorów / adjusted by institutional sectors

(Specification: 1.Adjusted disposable income, gross, 2. Actual final consumption expenditure: -individual , -collective , 3.Adjustment for the change in net equity of households in pension funds reserves, 4.Saving gross).

Tabl. 171 RACHUNEK KAPITAŁOWY (C6) 2003 (w mln PLN w cenach bieżących)

Capital account (C6) 2003 (in 10⁶ PLN, at current prices)

PRZYCHODY RESOURCES

TRANSAKCJE Transactions & balancing items	OGÓŁEM SEKTOR GOSPODARSTW DOMOWYCH Total sector of households	PODSEKTOR		SUB-SECTOR			
		pracodawców i pracujących na własny rachunek of employers and own-account workers		osób fizycznych of natural persons			
		w gospo- darstwach indywidualnych w rolnictwie in private farms in agriculture	poza gospo- darstwami indywidualnymi w rolnictwie outside private farms in agriculture	pracujących najemnie employees	otrzymujących emeryturę i rentę recipients of retirements and pensions	utrzymujących się z niezarobkowych źródeł dochodów recipients of non- earned income sources	pozostałych other persons
1. Oszczędności brutto	44 848	4 561	18 587	16 378	4 541	637	144
2. Saldo obrotów bieżących z zagranicą							
3. Transfery kapitałowe	4 143	219	1 357	1 617	804	127	19
- podatki od kapitału							
- dotacje na inwestycje							
- inne transfery kapitałowe							
4. Akumulacja							
- nakłady brutto na środki trwałe							
z tego:							
- rzeczowe środki trwałe							
- wartości niematerialne i prawne							
- przyrost rzeczowych środków obrotowych							
- przyrost aktywów o wyjątkowej wartości							

(Specification: 1.Saving, gross, 2.Current external balance, 3.Capital transfers : capital taxes, - investment grants, - other capital transfers, 4.Gross capital formation: -gross fixed capital formation (of which: -tangible fixed assets, -intangible fixed assets), -changes in inventories, -acquisitions less disposals of valuables).

Tabl. 171 RACHUNEK KAPITAŁOWY (C6) 2003 (w mln PLN w cenach bieżących) (dok.)

Capital account (C6) 2003 (in 10⁶ PLN, at current prices) (cont.)

ROZCHODY

USES

TRANSAKCJE Transactions & balancing items	OGÓŁEM SEKTOR GOSPODARSTW DOMOWYCH Total sector of households	PODSEKTOR		SUB-SECTOR			
		pracodawców i pracujących na własny rachunek of employers and own-account workers		osób fizycznych of natural persons			
		w gospo- darstwach indywidualnych w rolnictwie in private farms in agriculture	poza gospo- darstwami indywidualnymi w rolnictwie outside private farms in agriculture	pracujących najemnie employees	otrzymujących emeryturę i rentę recipients of retirements and pensions	utrzymujących się z niezarobkowych źródeł dochodów recipients of non- earned income sources	pozostałych other persons
1. Oszczędności brutto							
2. Saldo obrotów bieżących z zagranicą							
3. Transfery kapitałowe	194	9	62	76	41	5	1
- podatki od kapitału	194	9	62	76	41	5	1
- dotacje na inwestycje							
- inne transfery kapitałowe							
4. Akumulacja	41 941	5 156	17 188	17 534	1 814	234	15
- nakłady brutto na środki trwałe	41 726	5 157	17 011	17 507	1 804	232	15
z tego:							
- rzeczowe środki trwałe	41 726	5 157	17 011	17 507	1 804	232	15
- wartości niematerialne i prawne							
- przyrost rzeczowych środków obrotowych	589	-3	484	75	28	5	0
- przyrost aktywów o wyjątkowej wartości	-374	2	-307	-48	-18	-3	0
5. Wierzytelności netto (+) lub zadłużenie netto (-)	6 856	-385	2 694	385	3 490	525	147

(Specification: 1. Saving, gross, 2. Current external balance, 3. Capital transfers : capital taxes, - investment grants, - other capital transfers, 4. Gross capital formation: - gross fixed capital formation

(of which: - tangible fixed assets, - intangible fixed assets), - changes in inventories, - acquisitions less disposals of valuables, 5. Net lending (+) or net borrowing (-)).

2004

**SEKTOR
PRZEDSIĘBIORSTW
WEDŁUG PODSEKTORÓW**

Tabl. 172 RACHUNEK PRODUKCJI (C1) 2004 (w mln PLN w cenach bieżących)Production account (C1) 2004 (in 10⁶ PLN, at current prices)**PRZYCHODY****RESOURCES**

TRANSAKCJE Transactions & balancing items	OGÓŁEM SEKTOR PRZEDSIĘBIORSTW Total sector of non- financial corporations	PODSEKTOR	SUB-SECTOR	
		przedsiębiorstw publicznych public corporations	przedsiębiorstw prywatnych krajowych national private corporations	przedsiębiorstw zagranicznych foreign corporations
1. Produkcja globalna	1 159 523	191 455	685 495	282 573
2. Zużycie pośrednie				
3. Podatki od produktów minus dotacje do produktów				
- cła i inne opłaty importowe				
- VAT do zapłacenia				
- pozostałe podatki od produktów				
- dotacje do produktów				

ROZCHODY**USES**

TRANSAKCJE Transactions & balancing items	OGÓŁEM SEKTOR PRZEDSIĘBIORSTW Total sector of non- financial corporations	PODSEKTOR	SUB-SECTOR	
		przedsiębiorstw publicznych public corporations	przedsiębiorstw prywatnych krajowych national private corporations	przedsiębiorstw zagranicznych foreign corporations
1. Produkcja globalna				
2. Zużycie pośrednie	777 482	114 916	451 788	210 778
3. Podatki od produktów minus dotacje do produktów				
- cła i inne opłaty importowe				
- VAT do zapłacenia				
- pozostałe podatki od produktów				
- dotacje do produktów				
4. Wartość dodana brutto	382 041	76 539	233 707	71 795
5. Produkt krajowy brutto*	382 041	76 539	233 707	71 795

* Produkt krajowy brutto jest równy sumie wartości dodanej poszczególnych sektorów instytucjonalnych, ceł i innych opłat importowych oraz podatku od towarów i usług (VAT)

Gross domestic product is equal to the value added of insitutional sectors, custom dutie and taxes on imports and VAT.

(Specification: 1. Gross output, 2. Intermediate consumption, - of which: financial intermediation services indirectly measured, 3. Taxes on products less subsidies on products: - taxes and duties on imports, - payable value added tax (VAT), - other taxes on products, - subsidies on products. 4.Value added, gross, 5. Gross domestic product).

Tabl. 173 RACHUNEK TWORZENIA DOCHODÓW (C2) 2004 (w mln PLN w cenach bieżących)

Generation of income account (C2) 2004 (in 10⁶ PLN, at current prices)

PRZYCHODY RESOURCES

TRANSAKCJE Transactions & balancing items	OGÓŁEM SEKTOR PRZEDSIĘBIORSTW Total sector of non- financial corporations	PODSEKTOR SUB-SECTOR		
		przedsiębiorstw publicznych public corporations	przedsiębiorstw prywatnych krajowych national private corporations	przedsiębiorstw zagranicznych foreign corporations
1. Produkt krajowy brutto	382 041	76 539	233 707	71 795
2. Wynagrodzenia i inne koszty związane z zatrudnieniem				
3. Składki na ubezpieczenia społeczne płacone przez pracodawców				
- składki faktyczne na ubezpieczenia społeczne				
- składki przypisane umownie na ubezpieczenia społeczne				
4. Podatki minus dotacje związane z produkcją i importem				
a) podatki od produktów minus dotacje do produktów				
- cła i inne opłaty importowe				
- podatki od towarów i usług (VAT)				
- pozostałe podatki od produktów				
- dotacje do produktów				
b) podatki od producentów minus dotacje dla producentów				
- podatki od producentów				
- dotacje dla producentów				

(Specification: 1. Gross domestic product, 2. Wages and salaries, 3. Employers' social contributions - actual social contributions; - imputed social contributions, 4. Taxes less subsidies on production and imports: a) taxes on products less subsidies on products: - taxes and duties on imports, - value added taxes (VAT), - other taxes on products, - subsidies on products; b) other taxes on production less other subsidies on production; - other taxes on production, - other subsidies on production).

Tabl. 173 RACHUNEK TWORZENIA DOCHODÓW (C2) 2004 (w mln PLN w cenach bieżących) (dok.)

Generation of income account (C2) 2004 (in 10⁶ PLN, at current prices) (cont.)

ROZCHODY

USES

TRANSAKCJE Transactions & balancing items	OGÓŁEM SEKTOR PRZEDSIĘBIORSTW Total sector of non- financial corporations	PODSEKTOR SUB-SECTOR		
		przedsiębiorstw publicznych public corporations	przedsiębiorstw prywatnych krajowych national private corporations	przedsiębiorstw zagranicznych foreign corporations
1. Produkt krajowy brutto				
2. Wynagrodzenia i inne koszty związane z zatrudnieniem	167 497	39 919	96 137	31 441
3. Składki na ubezp. społeczne płacone przez pracodawców				
- składki faktyczne na ubezp. społeczne	26 349	6 877	14 882	4 590
- składki przypisane umownie na ubezp. społeczne				
4. Podatki minus dotacje związane z produkcją i importem				
a) podatki od produktów minus dotacje do produktów				
- cła i inne opłaty importowe				
- podatki od towarów i usług (VAT)				
- pozostałe podatki od produktów				
- dotacje do produktów				
b) podatki od producentów minus dotacje dla producentów	7 181	1 913	3 825	1 443
- podatki od producentów	9 080	2 834	4 734	1 512
- dotacje dla producentów	-1 899	-921	-909	-69
5. Nadwyżka operacyjna brutto	181 014	27 830	118 863	34 321
6. Dochód mieszany				

(Specification: 1. Gross domestic product, 2. Wages and salaries, 3. Employers' social contributions - actual social contributions; - imputed social contributions,

4. Taxes less subsidies on production and imports: a) taxes on products less subsidies on products: - taxes and duties on imports, - value added taxes (VAT),

- other taxes on products, - subsidies on products; b) other taxes on production less other subsidies on production, - other taxes on production, - other subsidies on production).

Tabl. 174 RACHUNEK PODZIAŁU PIERWOTNEGO DOCHODÓW (C3) 2004 (w mln PLN w cenach bieżących)

Allocation of primary income account (C3) 2004 (in 10⁶ PLN, at current prices)

PRZYCHODY

RESOURCES

TRANSAKcje Transactions & balancing items	OGÓŁEM SEKTOR PRZEDSIĘBIORSTW Total sector of non-financial corporations	PODSEKTOR SUB-SECTOR		
		przedsiębiorstw publicznych public corporations	przedsiębiorstw prywatnych krajowych national private corporations	przedsiębiorstw zagranicznych foreign corporations
1. Nadwyżka operacyjna brutto	181 014	27 830	118 863	34 321
2. Wynagrodzenia i inne koszty związane z zatrudnieniem				
3. Składki na ubezpieczenia społeczne płacone przez pracodawców				
4. Podatki minus dotacje związane z produkcją i importem				
a) podatki od produktów minus dotacje do produktów				
- podatki od produktów				
- dotacje do produktów				
b) podatki od producentów minus dotacje dla producentów				
- podatki od producentów				
- dotacje dla producentów				
5. Dochody z tytułu własności				
a) odsetki	8 697	2 261	4 523	1 913
b) dochód podzielony przedsiębiorstw				
- dywidendy	159		159	
- dochody właścicieli przedsiębiorstw prywatnych				
c) reinwestowane zyski	-61		-61	
d) dochody przypisane posiadaczom polis ubezpiecz.	336		336	
e) renty gruntowe/czynszowe				

(Specification: 1. Operating surplus gross, 2. Wages and salaries, 3. Employers' social contributions, 4. Taxes less subsidies on production and imports: a) taxes on products less subsidies on products: - taxes on products, - subsidies on products, b) other taxes on production less other subsidies on production: - other taxes on production, - other subsidies on production, 5. Property income, a) interest, b) distributed income of corporations: - dividends, - withdrawals from income of quasi-corporations, c) reinvested earnings on direct foreign investment, d) property income attributed to insurance policy holders, e) rents).

Tabl. 174 RACHUNEK PODZIAŁU PIERWOTNEGO DOCHODÓW (C3) 2004 (w mln PLN w cenach bieżących) (dok.)

Allocation of primary income account (C3) 2004 (in 10⁶ PLN, at current prices) (cont.)

ROZCHODY

USES

TRANSAKCJE Transactions & balancing items	OGÓŁEM SEKTOR PRZEDSIĘBIORSTW Total sector of non- financial corporations	PODSEKTOR SUB-SECTOR		
		przedsiębiorstw publicznych public corporations	przedsiębiorstw prywatnych krajowych national private corporations	przedsiębiorstw zagranicznych foreign corporations
1. Nadwyżka operacyjna brutto				
2. Wynagrodzenia i inne koszty związane z zatrudnieniem				
3. Składki na ubezpieczenia społeczne płacone przez pracodawców				
4. Podatki minus dotacje związane z produkcją i importem				
a) podatki od produktów minus dotacje do produktów				
- podatki od produktów				
- dotacje do produktów				
b) podatki od producentów minus dotacje dla producentów				
- podatki od producentów				
- dotacje dla producentów				
5. Dochody z tytułu własności				
a) odsetki	16 308	4 079	8 299	3 930
b) dochód podzielony przedsiębiorstw				
- dywidendy	11 939	2 602	7 566	1 771
- dochody właścicieli przedsiębiorstw prywatnych	21 773		21 773	
c) reinwestowane zyski	20 670		20 670	
d) dochody przypisane posiadaczom polis ubezpiecz.				
e) renty gruntowe/czynszowe	827	82	662	83
6. Dochody pierwotne brutto/ DNB	118 628	23 328	64 850	30 450

(Specification: 1. Operating surplus gross, 2. Wages and salaries , 3. Employers' social contributions, 4. Taxes less subsidies on production and imports: a) taxes on products less subsidies on products: - taxes on products, - subsidies on products, b) other taxes on production less other subsidies on production: - other taxes on production, - other subsidies on production, 5. Property income, a) interest, b) distributed income of corporations: - dividends, - withdrawals from income of quasi-corporations, c) reinvested earnings on direct foreign investment, d) property income attributed to insurance policy holders, e) rents), 6. Primary income, gross/GNI).

Tabl. 175 RACHUNEK PODZIAŁU WTÓRNEGO DOCHODÓW (C4) 2004 (w mln PLN w cenach bieżących)

Secondary distribution of income account (C4) 2004 (in 10⁶ PLN, at current prices)

PRZYCHODY RESOURCES

TRANSAKCJE Transactions & balancing items	OGÓŁEM SEKTOR PRZEDSIĘBIORSTW Total sector of non- financial corporations	PODSEKTOR SUB-SECTOR		
		przedsiębiorstw publicznych public corporations	przedsiębiorstw prywatnych krajowych national private corporations	przedsiębiorstw zagranicznych foreign corporations
1. Dochody pierwotne brutto/ DNB	118 628	23 328	64 850	30 450
2. Podatki od dochodów i majątku				
a) podatek dochodowy				
b) pozostałe podatki				
- podatki od gospodarstw rolnych				
- podatki i opłaty płacone przez gosp.domowe				
3. Składki na ubezpieczenia społeczne				
- składki faktyczne na ubezp.społ. płacone przez pracodawców				
- składki na ubezp.społeczne płacone przez pracowników				
- składki na ubezp.społeczne płacone przez właścicieli firm i osoby wolnych zawodów				
- składki przypisane umownie na ubezp.społeczne				
4. Świadczenia społeczne inne niż transfery socjalne w naturze				
- świadczenia z ubezpieczeń społecznych pieniężne				
- świadczenia z pomocy społecznej pieniężne				
5. Inne transfery bieżące				
- składki ubezpieczeniowe netto				
- wypłacone odszkodowania	2 557	563	1 406	588
- bieżąca współpraca międzynarodowa				
- różne transfery bieżące, z tego:				
- dotacje i darowizny na rzecz inst.niekomercyjnych				
- transfery bieżące pomiędzy gospodarstwami dom.				
- opłaty administracyjne	89	4	76	9
- czwarta część środków własnych na bazie DNB, rabat bryt				
- rozliczenia z przedsięb., bankami i z gosp.dom.				
- pozostałe transfery bieżące	1		1	

(Specification: 1.Primary income, gross/GNI, 2.Current taxes on income, wealth,etc.: a) taxes on income, b) other current taxes: - taxes on farms, - taxes and dues paid by households, 3.Social contributions: - employers' actual social contributions, -employees' social contributions, - social contributions by self-and non-employed persons, - imputed social contributions, 4.Social benefits other than social transfers in kind: - social security benefits in cash, - social assistance benefits, 5. Other current transfers: - net non-life insurance premiums, - non-life insurance claims, -current transfers within general government, - current international cooperation, - other current transfers, of which: -subsidies and donations to the non-profit institutions, -current transfers between households, -administrative dues, - GNI based fourth own resource, UK rebate, - operating with non-financial corporations, banks and households).

Tabl. 175 RACHUNEK PODZIAŁU WTÓRNEGO DOCHODÓW (C4) 2004 (w mln PLN w cenach bieżących) (dok.)

Secondary distribution of income account (C4) 2004 (in 10⁶ PLN, at current prices) (cont.)

ROZCHODY

USES

TRANSAKCJE Transactions & balancing items	OGÓŁEM SEKTOR PRZEDSIĘBIORSTW Total sector of non- financial corporations	PODSEKTOR SUB-SECTOR		
		przedsiębiorstw publicznych public corporations	przedsiębiorstw prywatnych krajowych national private corporations	przedsiębiorstw zagranicznych foreign corporations
1. Dochody pierwotne brutto				
2. Podatki od dochodów i majątku				
a) podatek dochodowy	19 175	2 631	11 578	4 966
b) pozostałe podatki				
- podatki od gospodarstw rolnych				
- podatki i opłaty płacone przez gosp.domowe				
3. Składki na ubezpieczenia społeczne				
- składki faktyczne na ubezp.spół. płacone przez pracodawców				
- składki na ubezp.społeczne płacone przez pracowników				
- składki na ubezp.społeczne płacone przez właścicieli firm i osoby wolnych zawodów				
- składki przypisane umownie na ubezp.społeczne				
4. Świadczenia społeczne inne niż transfery socjalne w naturze				
- świadczenia z ubezpieczeń społecznych pieniężne				
- świadczenia z pomocy społecznej pieniężne				
5. Inne transfery bieżące				
- składki ubezpieczeniowe netto	2 416	465	1 476	475
- wypłacone odszkodowania				
- bieżąca współpraca międzynarodowa				
- różne transfery bieżące, z tego:				
- dotacje i darowizny na rzecz inst.niekomercyjnych				
- transfery bieżące pomiędzy gospodarstwami dom.				
- opłaty administracyjne	120	12	84	24
- czwarta część środków własnych na bazie DNB, rabat bryt.				
- rozliczenia z przedsięb., bankami i z gosp.dom.	5 935		5 935	
6. Dochody do dyspozycji brutto	93 629	20 787	47 260	25 582

(Specification: 1.Primary income, gross/GNI, 2.Current taxes on income, wealth,etc.: a) taxes on income, b) other current taxes: - taxes on farms, - taxes and dues paid by households, 3.Social contributions: - employers' actual social contributions, - employees' social contributions, - social contributions by self-and non-employed persons, - imputed social contributions, 4.Social benefits other than social transfers in kind: - social security benefits in cash, - social assistance benefits, 5. Other current transfers: - net non-life insurance premiums, - non-life insurance claims, - current transfers within general government, - current international cooperation, - other current transfers, of which: -subsidies and donations to the non-profit institutions, -current transfers between households, -administrative dues, - GNI based fourth own resource, UK rebate, - operating with non-financial corporations, banks and households). 6. Disposable income, gross).

Tabl. 176 RACHUNEK WYKORZYSTANIA DOCHODÓW DO DYSPOZYCJI (C5) 2004 (w mln PLN w cenach bieżących)

Use of disposable income account (C5) 2004 (in 10⁶ PLN, at current prices)

PRZYCHODY

RESOURCES

TRANSAKCJE Transactions & balancing items	OGÓŁEM SEKTOR PRZEDSIĘBIORSTW Total sector of non- financial corporations	PODSEKTOR SUB-SECTOR		
		przedsiębiorstw publicznych public corporations	przedsiębiorstw prywatnych krajowych national private corporations	przedsiębiorstw zagranicznych foreign corporations
1. Dochody do dyspozycji brutto	93 629	20 787	47 260	25 582
2. Spożycie				
indywidualne				
ogólnospołeczne				
3. Korekta z tytułu zmiany udziałów netto gospodarstw domowych w rezerwach funduszy emerytalnych				

ROZCHODY

USES

TRANSAKCJE Transactions & balancing items	OGÓŁEM SEKTOR PRZEDSIĘBIORSTW Total sector of non- financial corporations	PODSEKTOR SUB-SECTOR		
		przedsiębiorstw publicznych public corporations	przedsiębiorstw prywatnych krajowych national private corporations	przedsiębiorstw zagranicznych foreign corporations
1. Dochody do dyspozycji brutto				
2. Spożycie				
indywidualne				
ogólnospołeczne				
3. Korekta z tytułu zmiany udziałów netto gospodarstw domowych w rezerwach funduszy emerytalnych				
4. Oszczędności brutto	93 629	20 787	47 260	25 582

(Specification: 1. Disposable income, gross, 2. Final consumption expenditure, - individual, - collective, 3. Adjustment for the change in net equity of households in pension funds reserves, 4. Saving, gross).

Tabl. 177 RACHUNEK WYKORZYSTANIA SKORYGOWANYCH DOCHODÓW DO DYSPOZYCJI (C5A) 2004 (w mln PLN w cenach bieżących)

Use of adjusted disposable income account (C5A) 2004 (in 10⁶ PLN, at current prices)

PRZYCHODY

RESOURCES

TRANSAKCJE Transactions & balancing items	OGÓŁEM SEKTOR PRZEDSIĘBIORSTW Total sector of non- financial corporations	SUB-SECTOR		
		podsektor przedsiębiorstw publicznych public corporations	podsektor przedsiębiorstw prywatnych krajowych national private corporations	podsektor przedsiębiorstw zagranicznych foreign corporations
1. Dochody skorygowane do dyspozycji brutto	93 629	20 787	47 260	25 582
2. Spożycie skorygowane *				
indywidualne				
ogólnospołeczne				
3. Korekta z tytułu zmiany udziałów netto gospodarstw domowych w rezerwach funduszy emerytalnych				

ROZCHODY

USES

TRANSAKCJE Transactions & balancing items	OGÓŁEM SEKTOR PRZEDSIĘBIORSTW Total sector of non- financial corporations	SUB-SECTOR		
		podsektor przedsiębiorstw publicznych public corporations	podsektor przedsiębiorstw prywatnych krajowych national private corporations	podsektor przedsiębiorstw zagranicznych foreign corporations
1. Dochody skorygowane do dyspozycji brutto				
2. Spożycie skorygowane *				
indywidualne				
ogólnospołeczne				
3. Korekta z tytułu zmiany udziałów netto gospodarstw domowych w rezerwach funduszy emerytalnych				
4. Oszczędności brutto	93 629	20 787	47 260	25 582

* Skorygowane według sektorów / adjusted by institutional sectors

(Specification: 1. Adjusted disposable income, gross, 2. Actual final consumption expenditure, - individual, - collective, 3. Adjustment for the change in net equity of households in pension funds reserves, 4. Saving, gross).

Tabl. 178 RACHUNEK KAPITAŁOWY (C6) 2004 (w mln PLN w cenach bieżących)

Capital account (C6) 2004 (in 10⁶ PLN, at current prices)

PRZYCHODY RESOURCES

TRANSAKCJE Transactions & balancing items	OGÓŁEM SEKTOR PRZEDSIĘBIORSTW Total sector of non- financial corporations	PODSEKTOR SUB-SECTOR		
		przedsiębiorstw publicznych public corporations	przedsiębiorstw prywatnych krajowych national private corporations	przedsiębiorstw zagranicznych foreign corporations
1. Oszczędności brutto	93 629	20 787	47 260	25 582
2. Saldo obrotów bieżących z zagranicą				
3. Transfery kapitałowe	6 334	2 838	3 060	436
- podatki od kapitału				
- dotacje na inwestycje	1 966	1 966		
- inne transfery kapitałowe	4 368	872	3 060	436
4. Akumulacja				
- nakłady brutto na środki trwałe				
z tego:				
- rzeczowe środki trwałe				
- wartości niematerialne i prawne				
- przyrost rzeczowych środków obrotowych				
- przyrost aktywów o wyjątkowej wartości				

ROZCHODY USES

TRANSAKCJE Transactions & balancing items	OGÓŁEM SEKTOR PRZEDSIĘBIORSTW Total sector of non- financial corporations	PODSEKTOR SUB-SECTOR		
		przedsiębiorstw publicznych public corporations	przedsiębiorstw prywatnych krajowych national private corporations	przedsiębiorstw zagranicznych foreign corporations
1. Oszczędności brutto				
2. Saldo obrotów bieżących z zagranicą				
3. Transfery kapitałowe	471	0	471	0
- podatki od kapitału				
- dotacje na inwestycje	0			
- inne transfery kapitałowe	471		471	
4. Akumulacja	99 618	17 822	56 283	25 477
- nakłady brutto na środki trwałe	85 472	16 266	47 340	21 866
z tego:				
- rzeczowe środki trwałe	80 960	15 575	44 675	20 710
- wartości niematerialne i prawne	4 512	691	2 665	1 156
- przyrost rzeczowych środków obrotowych	14 110	1 556	8 943	3 611
- przyrost aktywów o wyjątkowej wartości	36	.	.	.
5. Wierzytelności netto (+) lub zadłużenie netto (-)	-126	5 803	-6 434	541

(Specification: 1. Saving, gross, 2. Current external balance, 3. Capital transfers, 4. Gross capital formation, - gross fixed capital formation (of which: - tangible fixed assets, - intangible fixed assets), - changes in inventories, - acquisitions less disposals of valuables, 5. Net lending (+) or net borrowing (-))

**SEKTOR
INSTYTUCJI FINANSOWYCH I
UBEZPIECZENIOWYCH
WEDŁUG PODSEKTORÓW**

Tabl. 179 RACHUNEK PRODUKCJI (C1) 2004 (w mln PLN w cenach bieżących)

Production account (C1) 2004 (in 10⁶ PLN, at current prices)

PRZYCHODY RESOURCES

TRANSAKCJE Transactions & balancing items	OGÓŁEM SEKTOR INSTYTUCJI FINANSOWYCH I UBEZPIECZENIOWYCH Total sector of financial corporations	PODSEKTOR SUB-SECTOR				
		NBP Central Bank	pozostałych banków Other monetary institutions	pozostałych instytucji pośrednictwa finansowego Other financial intermediaries	pomocniczych instytucji pośrednictwa finansowego Financial auxiliaries	instytucji ubezpieczeniowych Insurance corporations
1. Produkcja globalna	60 167	1 256	28 455	9 558	7 348	13 550
2. Zużycie pośrednie						
3. Podatki od produktów minus dotacje do produktów						
- cła i inne opłaty importowe						
- VAT do zapłacenia						
- pozostałe podatki od produktów						
- dotacje do produktów						

(Specification: 1.Gross output, 2.Intermediate consumption, 3.Taxes on products less subsidies on products: - taxes and duties on imports, - payable value added tax (VAT),

- other taxes on products, - subsidies on products).

Tabl. 179 RACHUNEK PRODUKCJI (C1) 2004 (w mln PLN w cenach bieżących)(dok.)

Production account (C1) 2004 (in 10⁶ PLN, at current prices)(cont.)

ROZCHODY USES

TRANSAKCJE Transactions & balancing items	OGÓŁEM SEKTOR INSTYTUCJI FINANSOWYCH I UBEZPIECZENIOWYCH Total sector of financial corporations	PODSEKTOR		SUB-SECTOR		
		NBP Central Bank	pozostałych banków Other monetary institutions	pozostałych instytucji pośrednictwa finansowego Other financial intermediaries	pomocniczych instytucji pośrednictwa finansowego Financial auxiliaries	instytucji ubezpieczeniowych Insurance corporations
1. Produkcja globalna						
2. Zużycie pośrednie	26 003	566	10 729	4 015	3 620	7 073
3. Podatki od produktów minus dotacje do produktów						
- cła i inne opłaty importowe						
- VAT do zapłacenia						
- pozostałe podatki od produktów						
- dotacje do produktów						
4.Wartość dodana brutto	34 164	690	17 726	5 543	3 728	6 477

(Specification: 1.Gross output, 2.Intermediate consumption, 3.Taxes on products less subsidies on products: - taxes and duties on imports, - payable value added tax (VAT),

- other taxes on products, - subsidies on products, 4.Value added, gross).

Tabl. 180 RACHUNEK TWORZENIA DOCHODÓW (C2) 2004 (w mln PLN w cenach bieżących)

Generation of income account (C2) 2004 (in 10⁶ PLN, at current prices)

PRZYCHODY RESOURCES

TRANSAKCJE Transactions & balancing items	OGÓŁEM SEKTOR INSTYTUCJI FINANSOWYCH I UBEZPIECZENIOWYCH Total sector of financial corporations	PODSEKTOR SUB-SECTOR				
		NBP Central Bank	pozostałych banków Other monetary institutions	pozostałych instytucji pośrednictwa finansowego Other financial intermediaries	pomocniczych instytucji pośrednictwa finansowego Financial auxiliaries	instytucji ubezpieczeniowych Insurance corporations
1. Wartość dodana brutto	34 164	690	17 726	5 543	3 728	6 477
2. Wynagrodzenia i inne koszty związane z zatrudnieniem						
3. Składki na ubezpieczenia społeczne płacone przez pracodawców						
- składki faktyczne na ubezpieczenia społeczne						
- składki przypisane umownie na ubezpieczenia społeczne						
4. Podatki minus dotacje związane z produkcją i importem						
a) podatki od produktów minus dotacje do produktów						
- cła i inne opłaty importowe						
- podatki od towarów i usług (VAT)						
- pozostałe podatki od produktów						
- dotacje do produktów						
b) podatki od producentów minus dotacje dla producentów						
- podatki od producentów						
- dotacje dla producentów						

(Specification: 1. Value added, gross, 2. Wages and salaries, 3. Employers' social contributions: - actual social contributions, - imputed social contributions, 4. Taxes less subsidies on production and imports: a) taxes on products less subsidies on products: - taxes and duties on imports, - value added taxes (VAT), - other taxes on products, - subsidies on products, b) other taxes on production less other subsidies on production: - other taxes on production, - other subsidies on production).

Tabl. 180 RACHUNEK TWORZENIA DOCHODÓW (C2) 2004 (w mln PLN w cenach bieżących)(dok.)

Generation of income account (C2) 2004 (in 10⁶ PLN, at current prices) (cont.)

ROZCHODY USES

TRANSAKCJE Transactions & balancing items	OGÓŁEM SEKTOR INSTYTUCJI FINANSOWYCH I UBEZPIECZENIOWYCH Total sector of financial corporations	PODSEKTOR SUB-SECTOR				
		NBP Central Bank	pozostałych banków Other monetary institutions	pozostałych instytucji pośrednictwa finansowego Other financial intermediaries	pomocniczych instytucji pośrednictwa finansowego Financial auxiliaries	instytucji ubezpieczeniowych Insurance corporations
1. Wartość dodana brutto						
2. Wynagrodzenia i inne koszty związane z zatrudnieniem	11 455	403	8 140	1 021	802	1 089
3. Składki na ubezpieczenia społeczne płacone przez pracodawców						
- składki faktyczne na ubezp. społeczne	1 566	49	1 086	116	108	207
- składki przypisane umownie na ubezp. społeczne						
4. Podatki minus dotacje związane z produkcją i importem						
a) podatki od produktów minus dotacje do produktów						
- cła i inne opłaty importowe						
- podatki od towarów i usług (VAT)						
- pozostałe podatki od produktów						
- dotacje do produktów						
b) podatki od producentów minus dotacje dla producentów	472	101	202	112	42	15
- podatki od producentów	502	101	203	139	44	15
- dotacje dla producentów	-30		-1	-27	-2	
5. Nadwyżka operacyjna brutto	20 671	137	8 298	4 294	2 776	5 166

(Specification: 1. Value added, gross, 2. Wages and salaries, 3. Employers' social contributions: - actual social contributions, - imputed social contributions, 4. Taxes less subsidies on production and imports: a) taxes on products less subsidies on products: - taxes and duties on imports, - value added taxes (VAT), - other taxes on products, - subsidies on products, b) other taxes on production less other subsidies on production: - other taxes on production, - other subsidies on production, 5. Operating surplus, gross).

Tabl. 181 RACHUNEK PODZIAŁU PIERWOTNEGO DOCHODÓW (C3) 2004 (w mln PLN w cenach bieżących)

Allocation of primary income account (C3) 2004 (in 1⁶ PLN, at current prices)

PRZYCHODY

RESOURCES

TRANSAKCJE Transactions & balancing items	OGÓŁEM SEKTOR INSTYTUCJI FINANSOWYCH I UBEZPIECZENIOWYCH Total sector of financial corporations	PODSEKTOR SUB-SECTOR				
		NBP Central Bank	pozostałych banków Other monetary institutions	pozostałych instytucji pośrednictwa finansowego Other financial intermediaries	pomocniczych instytucji pośrednictwa finansowego Financial auxiliaries	instytucji ubezpieczeniowych Insurance corporations
1. Nadwyżka operacyjna brutto	20 671	137	8 298	4 294	2 776	5 166
2. Wynagrodzenia i inne koszty związane z zatrudnieniem						
3. Składki na ubezpieczenia społeczne płacone przez pracodawców						
4. Podatki minus dotacje związane z produkcją i importem						
a) podatki od produktów minus dotacje do produktów						
- podatki od produktów						
- dotacje od produktów						
b) podatki od producentów minus dotacje dla producentów						
- podatki od producentów						
- dotacje dla producentów						
5. Dochody z tytułu własności						
a) odsetki	36 964	6 353	19 350	1 579	282	9 400
b) dochód podzielony przedsiębiorstw						
- dywidendy	382	11	82	134	8	147
- dochody właścicieli przedsiębiorstw prywatnych						
c) reinwestowane zyski	-21		-17	-2		-2
d) dochody przypisane posiadaczom polis ubezpiec.	49	2	32	8	7	0
e) renty gruntowe/czynszowe						

(Specification: 1. Operating surplus gross, 2. Wages and salaries, 3. Employers' social contributions, 4. Taxes less subsidies on production and imports: a) taxes on products less subsidies on products:

- taxes on products, - subsidies on products, b) other taxes on production less other subsidies on production: - other taxes on production, - other subsidies on production, 5. Property income,

a) interest, b) distributed income of corporations: - dividends, - withdrawals from income of quasi-corporations, c) reinvested earnings on direct foreign investment, d) property income attributed to

insurance policy holders, e) rents).

Tabl. 181 RACHUNEK PODZIAŁU PIERWOTNEGO DOCHODÓW (C3) 2004 (w mln PLN w cenach bieżących)(dok.)

Allocation of primary income account (C3) 2004 (in 10⁶ PLN, at current prices) (cont.)

ROZCHODY

USES

TRANSAKCJE Transactions & balancing items	OGÓŁEM SEKTOR INSTYTUCJI FINANSOWYCH I UBEZPIECZENIOWYCH Total sector of financial corporations	PODSEKTOR SUB-SECTOR				
		NBP Central Bank	pozostałych banków Other monetary institutions	pozostałych instytucji pośrednictwa finansowego Other financial intermediaries	pomocniczych instytucji pośrednictwa finansowego Financial auxiliaries	instytucji ubezpieczeniowych Insurance corporations
1. Nadwyżka operacyjna brutto						
2. Wynagrodzenia i inne koszty związane z zatrudnieniem						
3. Składki na ubezpieczenia społeczne płacone przez pracodawców						
4. Podatki minus dotacje związane z produkcją i importem						
a) podatki od produktów minus dotacje do produktów						
- podatki od produktów						
- dotacje od produktów						
b) podatki od producentów minus dotacje dla producentów						
- podatki od producentów						
- dotacje dla producentów						
5. Dochody z tytułu własności						
a) odsetki	30 429	2 809	26 757	701	161	1
b) dochód podzielony przedsiębiorstw						
- dywidendy	4 692	2 848	557	162	90	1 035
- dochody właścicieli przedsiębiorstw prywatnych						
c) reinwestowane zyski	2 386		1 022	568		796
d) dochody przypisane posiadaczom polis ubezp.	4 584					4 584
e) renty gruntowe/czynszowe						
6. Dochody pierwotne brutto	15 954	846	-591	4 582	2 822	8 295

(Specification: 1. Operating surplus gross, 2. Wages and salaries, 3. Employers' social contributions, 4. Taxes less subsidies on production and imports: a) taxes on products less subsidies on products:

- taxes on products, - subsidies on products, b) other taxes on production less subsidies on production: - other taxes on production, - other subsidies on production, 5. Property income,

a) interest, b) distributed income of corporations: - dividends, - withdrawals from income of quasi-corporations, c) reinvested earnings on direct foreign investment, d) property income attributed to

insurance policy holders, e) rents, 6. Primary income, gross/GNI).

Tabl. 182 RACHUNEK PODZIAŁU WTÓRNEGO DOCHODÓW (C4) 2004 (w mln PLN w cenach bieżących)

Secondary distribution of income account (C4) 2004 (in 10⁶ PLN, at current prices)

PRZYCHODY

RESOURCES

TRANSAKCJE Transactions & balancing items	OGÓŁEM SEKTOR INSTYTUCJI FINANSOWYCH I UBEZPIECZENIOWYCH Total sector of financial corporations	PODSEKTOR SUB-SECTOR				
		NBP Central Bank	pozostałych banków Other monetary institutions	pozostałych instytucji pośrednictwa finansowego Other financial intermediaries	pomocniczych instytucji pośrednictwa finansowego Financial auxiliaries	instytucji ubezpieczeniowych Insurance corporations
1. Dochody pierwotne brutto/ DNB	15 954	846	-591	4 582	2 822	8 295
2. Podatki od dochodów i majątku						
a) podatek dochodowy						
b) pozostałe podatki						
- podatek od gospodarstw rolnych						
- podatki i opłaty płacone przez gosp.domowe						
3. Składki na ubezpieczenia społeczne						
- składki faktyczne na ubez. społ. płacone przez pracodawców						
- składki na ubez. społeczne płacone przez pracowników	9 820					9 820
- składki na ubezpieczenia społ. płacone przez właścicieli firm i osoby wolnych zawodów	564					564
- składki przypisane umownie na ubez. społeczne						
4. Świadczenia społeczne inne niż transfery socjalne w naturze						
- świadczenia z ubezpieczeń społecznych						
- świadczenia z pomocy społecznej pieniężne						
5. Inne transfery bieżące						
- składki ubezpieczeniowe netto	16 432					16 432
- wypłacone odszkodowania	153		99	29	25	
- bieżąca współpraca międzynarodowa						
- różne transfery bieżące, z tego:						
- dotacje i darowizny na rzecz inst.niekomercyjnych						
- transfery bieżące pomiędzy gospodarstwami dom.						
- opłaty administracyjne						
- czwarta część środków własnych na bazie DNB, rabat bryt.						
- rozliczenia z bankami, przedsiębior. i gosp. domowymi						

(Specification: 1. Primary income, gross/GNI, 2. Current taxes on income, wealth, etc.: a) taxes on income, b) other current taxes: - taxes on farms, - taxes and dues paid by households, 3. Social contributions:

- employers' actual social contributions, - employees' social contributions, - social contributions by self-and non-employed persons, - imputed social contributions, 4. Social benefits other than social transfers

in kind: - social security benefits in cash, - social assistance benefits, 5. Other current transfers: - net non-life insurance premiums, - non-life insurance claims, -current transfers within general government,

- current international cooperation, -other current transfers, of which: - subsidies and donations to the non-profit institutions, - current transfers between households, - administrative dues,

- GNI based fourth own resource, UK rebate, - operating with non-financial corporations, banks and households).

Tabl. 182 RACHUNEK PODZIAŁU WTÓRNEGO DOCHODÓW (C4) 2004 (w mln PLN w cenach bieżących)(dok.)

Secondary distribution of income account (C4) 2004 (in 10⁶ PLN, at current prices) (cont.)

ROZCHODY USES

TRANSAKCJE Transactions & balancing items	OGÓŁEM SEKTOR INSTYTUCJI FINANSOWYCH I UBEZPIECZENIOWYCH Total sector of financial corporations	PODSEKTOR SUB-SECTOR				
		NBP Central Bank	pozostałych banków Other monetary institutions	pozostałych instytucji pośrednictwa finansowego Other financial intermediaries	pomocniczych instytucji pośrednictwa finansowego Financial auxiliaries	instytucji ubezpieczeniowych Insurance corporations
1. Dochody pierwotne brutto/ DNB						
2. Podatki od dochodów i majątku						
a) podatek dochodowy	2 771		1 611	220	235	705
b) pozostałe podatki						
- podatek od gospodarstw rolnych						
- podatki i opłaty płacone przez gosp.domowe						
3. Składki na ubezpieczenia społeczne						
- składki faktyczne na ubezp. społ. płacone przez pracodawców						
- składki na ubezpieczenia społ. płacone przez pracowników						
- składki na ubezpieczenia społ. płacone przez właścicieli firm i osoby wolnych zawodów						
- składki przypisane umownie na ubezp. społeczne						
4. Świadczenia społeczne inne niż transfery socjalne w naturze						
- świadczenia z ubezpieczeń społecznych						
- świadczenia z pomocy społecznej pieniężne						
5. Inne transfery bieżące						
- składki ubezpieczeniowe netto	345	18	224	55	48	
- wypłacone odszkodowania	16 432					16 432
- bieżąca współpraca międzynarodowa						
- różne transfery bieżące, z tego:						
- dotacje i darowizny na rzecz inst.niekomercyjnych						
- transfery bieżące pomiędzy gospodarstwami dom.						
- opłaty administracyjne						
- czwarta część środków własnych na bazie DNB, rabat bryt.						
- rozliczenia z bankami, przedsiębior. i gosp. domowymi						
6. Dochody do dyspozycji brutto	23 375	828	-2 327	4 336	2 564	17 974

(Specification: 1. Primary income, gross, 2. Current taxes on income, wealth, etc., a) taxes on income, b) other current taxes: - taxes on farms, - taxes and dues paid by households, 3. Social contributions:

- employers' actual social contributions, employees' social contributions, - social contributions by self- and non-employed persons, - imputed social contributions, 4. Social benefits other than social transfers

in kind: - social security benefits in cash, - social assistance benefits, 5. Other current transfers: - net non-life insurance premiums, - non-life insurance claims, - current international cooperation,

- other current transfers, of which: - subsidies and donations to the non-profit institutions, - current transfers between households, - administrative dues, - GNP based fourth own resource,

- operating with non-financial corporations, banks and households, 6. Disposable income, gross).

Tabl. 183 RACHUNEK WYKORZYSTANIA DOCHODÓW DO DYSPOZYCJI (C5) 2004 (w mln PLN w cenach bieżących)

Use of disposable income account (C5) 2004 (in 10⁶ PLN, at current prices)

PRZYCHODY

RESOURCES

TRANSAKCJE Transactions & balancing items	OGÓŁEM SEKTOR INSTYTUCJI FINANSOWYCH I UBEZPIECZENIOWYCH Total sector of financial corporations	PODSEKTOR		SUB-SECTOR		
		NBP Central Bank	pozostałych banków Other monetary institutions	pozostałych instytucji pośrednictwa finansowego Other financial intermediaries	pomocniczych instytucji pośrednictwa finansowego Financial auxiliaries	instytucji ubezpieczeniowych Insurance corporations
1. Dochody do dyspozycji brutto	23 375	828	-2 327	4 336	2 564	17 974
2. Spożycie indywidualne ogólnospołeczne						
3. Korekta z tytułu zmiany udziałów netto gospodarstw domowych w rezerwach funduszy emerytalnych						

ROZCHODY

USES

TRANSAKCJE Transactions & balancing items	OGÓŁEM SEKTOR INSTYTUCJI FINANSOWYCH I UBEZPIECZENIOWYCH Total sector of financial corporations	PODSEKTOR		SUB-SECTOR		
		NBP Central Bank	pozostałych banków Other monetary institutions	pozostałych instytucji pośrednictwa finansowego Other financial intermediaries	pomocniczych instytucji pośrednictwa finansowego Financial auxiliaries	instytucji ubezpieczeniowych Insurance corporations
1. Dochody do dyspozycji brutto						
2. Spożycie indywidualne ogólnospołeczne						
3. Korekta z tytułu zmiany udziałów netto gospodarstw domowych w rezerwach funduszy emerytalnych	2661					2661
4. Oszczędności brutto	20714	828	-2327	4336	2564	15313

(Specification: 1. Disposable income, gross, 2. Final consumption expenditure: - individual, - collective, 3. Adjustment for the change in net equity of households in pension funds reserves,

4. Saving, gross).

Tabl. 184 RACHUNEK WYKORZYSTANIA SKORYGOWANYCH DOCHODÓW DO DYSPOZYCJI (C5A) 2004 (w mln PLN w cenach bieżących)

Use of adjusted disposable income account (C5A) 2004 (in 10⁶ PLN, at current prices)

PRZYCHODY

RESOURCES

TRANSAKCJE Transactions & balancing items	OGÓŁEM SEKTOR INSTYTUCJI FINANSOWYCH I UBEZPIECZENIOWYCH Total sector of financial corporations	PODSEKTOR SUB-SECTOR				
		NBP Central Bank	pozostałych banków Other monetary institutions	pozostałych instytucji pośrednictwa finansowego Other financial intermediaries	pomocniczych instytucji pośrednictwa finansowego Financial auxiliaries	instytucji ubezpieczeniowych Insurance corporations
1. Dochody skorygowane do dyspozycji brutto	23 375	828	-2 327	4 336	2 564	17 974
2. Spożycie skorygowane *						
indywidualne						
ogólnospołeczne						
3. Korekta z tytułu zmiany udziałów netto gospodarstw domowych w rezerwach funduszy emerytalnych						

ROZCHODY

USES

TRANSAKCJE Transactions & balancing items	OGÓŁEM SEKTOR INSTYTUCJI FINANSOWYCH I UBEZPIECZENIOWYCH Total sector of financial corporations	PODSEKTOR SUB-SECTOR				
		NBP Central Bank	pozostałych banków Other monetary institutions	pozostałych instytucji pośrednictwa finansowego Other financial intermediaries	pomocniczych instytucji pośrednictwa finansowego Financial auxiliaries	instytucji ubezpieczeniowych Insurance corporations
1. Dochody skorygowane do dyspozycji brutto						
2. Spożycie skorygowane *						
indywidualne						
ogólnospołeczne						
3. Korekta z tytułu zmiany udziałów netto gospodarstw domowych w rezerwach funduszy emerytalnych	2661					2661
4. Oszczędności brutto	20714	828	-2327	4336	2564	15313

* Skorygowane według sektorów / adjusted by institutional sectors

(Specification: 1. Adjusted disposable income, gross, 2. Actual final consumption expenditure; - individual, - collective, 3. Adjustment for the change in net equity of households in pension funds reserves, 4. Saving gross).

4. Saving gross).

Tabl. 185 RACHUNEK KAPITAŁOWY (C6) 2004 (w mln PLN w cenach bieżących)

Capital account (C6) 2004 (in 10⁶ PLN, at current prices)

PRZYCHODY

RESOURCES

TRANSAKCJE Transactions & balancing items	OGÓŁEM SEKTOR INSTYTUCJI FINANSOWYCH I UBEZPIECZENIOWYCH Total sector of financial corporations	PODSEKTOR		SUB-SECTOR		
		NBP Central Bank	pozostałych banków Other monetary institutions	pozostałych instytucji pośrednictwa finansowego Other financial intermediaries	pomocniczych instytucji pośrednictwa finansowego Financial auxiliaries	instytucji ubezpieczeniowych Insurance corporations
1. Oszczędności brutto	20 714	828	-2 327	4 336	2 564	15 313
2. Saldo obrotów bieżących z zagranicą						
3. Transfery kapitałowe	152	5	91	15	12	29
- podatki od kapitału						
- dotacje na inwestycje						
- inne transfery kapitałowe	152	5	91	15	12	29
4. Akumulacja						
- nakłady brutto na środki trwałe						
z tego:						
- rzeczowe środki trwałe						
- wartości niematerialne i prawne						
- przyrost rzeczowych środków obrotowych						
- przyrost aktywów o wyjątkowej wartości						

ROZCHODY

USES

TRANSAKCJE Transactions & balancing items	OGÓŁEM SEKTOR INSTYTUCJI FINANSOWYCH I UBEZPIECZENIOWYCH Total sector of financial corporations	PODSEKTOR		SUB-SECTOR		
		NBP Central Bank	pozostałych banków Other monetary institutions	pozostałych instytucji pośrednictwa finansowego Other financial intermediaries	pomocniczych instytucji pośrednictwa finansowego Financial auxiliaries	instytucji ubezpieczeniowych Insurance corporations
1. Oszczędności brutto						
2. Saldo obrotów bieżących z zagranicą						
3. Transfery kapitałowe						
- podatki od kapitału						
- dotacje na inwestycje						
- inne transfery kapitałowe						
4. Akumulacja	4 941	225	3 020	880	287	485
- nakłady brutto na środki trwałe	4 897	225	3 020	880	287	485
z tego						
- rzeczowe środki trwałe	3 501	157	1 999	733	259	353
- wartości niematerialne i prawne	1 396	68	1 021	147	28	132
- przyrost rzeczowych środków obrotowych						
- przyrost aktywów o wyjątkowej wartości	44					
5. Wierzytelności netto (+) lub zadłużenie netto (-)	15 925	608	-5 256	3 471	2 289	14 857

(Specification: 1. Saving, gross, 2. Current external balance, 3. Capital transfers: - capital taxes, - investment grants, - other capital transfers, 4. Gross capital formation: - gross fixed capital formation

(of which: - tangible fixed assets, - intangible fixed assets), - changes in inventories, - acquisitions less disposals of valuables, 5. Net lending (+) or net borrowing (-)).

SEKTOR
INSTYTUCJI RZĄDOWYCH I SAMORZĄDOWYCH
WEDŁUG PODSEKTORÓW

Tabl. 186 RACHUNEK PRODUKCJI (C1) 2004 (w mln zł w cenach bieżących)Production account (C1) 2004 (in 10⁶ Polish zlotys, at current prices)**PRZYCHODY RESOURCES**

TRANSAKCJE Transactions & balancing items	OGÓŁEM SEKTOR INSTYTUCJI RZĄDOWYCH I SAMORZĄDOWYCH Total sector of general government	PODSEKTOR SUB-SECTORS		
		instytucji rządowych central government	instytucji samorządowych local government	funduszy ubezpieczeń społecznych social security funds
1. Produkcja globalna:	176 103	76 516	95 038	4 549
- produkcja nierynkowa	148 534	64 092	79 893	4 549
- produkcja rynkowa	27 569	12 424	15 145	
2. Zużycie pośrednie				
3. Podatki od produktów minus dotacje do produktów:				
- cła i inne opłaty importowe				
- VAT do zapłacenia				
- pozostałe podatki od produktów				
- dotacje do produktów				

* Produkt krajowy brutto jest równy sumie wartości dodanej poszczególnych sektorów instytucjonalnych, cel i innych opłat importowych oraz podatku od towarów i usług (VAT)

Gross domestic product is equal to the value added of institutional sectors , custom duties and taxes on imports and VAT.

(Specification: 1. Gross output: -non-market output, -market output and output for own final use, 2. Intermediate consumption, 3. Taxes on products less subsidies on products:

- taxes and duties on imports, - payable value added tax (VAT), - other taxes on products, - subsidies on products, 4. Value added, gross).

Tabl. 186 RACHUNEK PRODUKCJI (C1) 2004 (w mln zł w cenach bieżących)Production account (C1) 2004 (in 10⁶ Polish zlotys, at current prices)**ROZCHODY USES**

TRANSAKCJE Transactions & balancing items	OGÓŁEM SEKTOR INSTYTUCJI RZĄDOWYCH I SAMORZĄDOWYCH Total sector of general government	PODSEKTOR SUB-SECTORS		
		instytucji rządowych central government	instytucji samorządowych local government	funduszy ubezpieczeń społecznych social security funds
1. Produkcja globalna: - produkcja nierynkowa - produkcja rynkowa				
2. Zużycie pośrednie	53 531	22 541	28 809	2 181
3. Podatki od produktów minus dotacje do produktów: - cła i inne opłaty importowe - VAT do zapłacenia - pozostałe podatki od produktów - dotacje do produktów				
4. Wartość dodana brutto	122 572	53 975	66 229	2 368

* Produkt krajowy brutto jest równy sumie wartości dodanej poszczególnych sektorów instytucjonalnych, cel i innych opłat importowych oraz podatku od towarów i usług (VAT)

Gross domestic product is equal to the value added of institutional sectors , custom duties and taxes on imports and VAT.

(Specification: 1. Gross output: -non-market output, -market output and output for own final use, 2. Intermediate consumption, 3. Taxes on products less subsidies on products:

- taxes and duties on imports, - payable value added tax (VAT), - other taxes on products, - subsidies on products, 4. Value added, gross).

Tabl. 187 RACHUNEK TWORZENIA DOCHODÓW (C2) 2004 (w mln zł w cenach bieżących)Generation of income account (C2) 2004 (in 10⁶ Polish zlotys, at current prices)**PRZYCHODY RESOURCES**

TRANSAKCJE Transactions & balancing items	OGÓŁEM SEKTOR INSTYTUCJI RZĄDOWYCH I SAMORZĄDOWYCH Total sector of general government	PODSEKTOR SUB-SECTORS		
		instytucji rządowych central government	instytucji samorządowych local government	funduszy ubezpieczeń społecznych social security funds
1. Wartość dodana brutto	122 572	53 975	66 229	2 368
2. Wynagrodzenia				
3. Składki na ubezpieczenia płacone przez pracodawców:				
- składki faktyczne na ubezpiecz. społeczne				
- składki przypisane umownie na ubezpiecz. społ.				
4. Podatki minus dotacje związane z produkcją i importem:				
a) podatki od produktów minus dotacje do produktów:				
- cła i inne opłaty importowe				
- podatki od towarów i usług (VAT)				
- pozostałe podatki od produktów				
- dotacje do produktów				
b) podatki od producentów minus dotacje dla producentów:				
- podatki od producentów				
- dotacje dla producentów				

(Specification: 1. Gross domestic product, 2. Wages and salaries, 3. Employers' social contributions: - actual social contributions, - imputed social contributions, 4. Taxes less subsidies on production and imports: a) taxes on products less subsidies on products: - taxes and duties on imports, - value added taxes (VAT), - other taxes on products, - subsidies on products, b) other taxes on production less other subsidies on production: - other taxes on production, - other subsidies on production).

Tabl. 187 RACHUNEK TWORZENIA DOCHODÓW (C2) 2004 (w mln zł w cenach bieżących)Generation of income account (C2) 2004 (in 10⁶ Polish zlotys, at current prices) (cont.)**ROZCHODY USES**

TRANSAKCJE Transactions & balancing items	OGÓŁEM SEKTOR INSTYTUCJI RZĄDOWYCH I SAMORZĄDOWYCH Total sector of general government	PODSEKTOR SUB-SECTORS		
		instytucji rządowych central government	instytucji samorządowych local government	funduszy ubezpieczeń społecznych social security funds
1. Wartość dodana brutto				
2. Wynagrodzenia	78 925	32 423	44 754	1 748
3. Składki na ubezpieczenia płacone przez pracodawców:				
- składki faktyczne na ubezp. społeczne	14 089	5 423	8 287	379
- składki przypisane umownie na ubezp. społ.				
4. Podatki minus dotacje związane z produkcją i importem:				
a) podatki od produktów minus dotacje do produktów:				
- cła i inne opłaty importowe				
- podatki od towarów i usług (VAT)				
- pozostałe podatki od produktów				
- dotacje do produktów				
b) podatki od producentów minus dotacje dla producentów:				
- podatki od producentów	964	536	428	
- dotacje dla producentów				
5. Nadwyżka operacyjna brutto	28 594	15 593	12 760	241

(Specification: 1. Gross domestic product, 2. Wages and salaries, 3. Employers' social contributions: - actual social contributions, - imputed social contributions, 4. Taxes less subsidies on production and imports: a) taxes on products less subsidies on products: - taxes and duties on imports, - value added taxes (VAT), - other taxes on products, - subsidies on products, b) other taxes on production less other subsidies on production: - other taxes on production, - other subsidies on production).

5. Operating surplus, gross).

Tabl. 188 RACHUNEK PODZIAŁU PIERWOTNEGO DOCHODÓW (C3) 2004 (w mln zł w cenach bieżących)

Allocation of primary income account (C3) 2004 (in 10⁶ Polish zlotys, at current prices)

PRZYCHODY REOURCES

TRANSAKCJE Transactions & balancing items	OGÓŁEM SEKTOR INSTYTUCJI RZĄDOWYCH I SAMORZĄDOWYCH Total sector of general government	PODSEKTOR SUB-SECTOR		
		instytucji rządowych central government	instytucji samorządowych local government	funduszy ubezpieczeń społecznych social security funds
1. Nadwyżka operacyjna brutto	28 594	15 593	12 760	241
2. Wynagrodzenia i inne koszty związane z zatrudnieniem				
3. Składki na ubezpieczenia społeczne płacone przez pracodawców				
4. Podatki minus dotacje związane z produkcją i importem:	113 262	102 126	11 136	
a) podatki od produktów minus dotacje do produktów:	102 580	102 580		
- podatki od produktów	106 360	106 360		
- dotacje do produktów	-3 780	-3 780		
b) podatki od producentów minus dotacje dla producentów:	10 682	-454	11 136	
- podatki od producentów	12 591		12 591	
- dotacje dla producentów	-1 909	-454	-1 455	
5. Dochody z tytułu własności:				
a) odsetki	2 591	1 081	1 387	123
b) dochód podzielony przedsiębiorstw: - dywidendy	4 916	4 873	43	
- dochody właścicieli przedsiębiorstw prywatnych				
c) reinwestowane zyski				
d) dochody przypisane posiadaczom polis ubezp.	16			16
e) renty gruntowe/czynszowe	1 034		1 034	

(Specification: 1. Operating surplus, gross, 2. Wages and salaries, 3. Employers' social contributions, 4. Taxes less subsidies on production and imports: a) taxes on products less subsidies on products:

- taxes on products, - subsidies on products, b) other taxes on production less other subsidies on production: - other taxes on production, -other subsidies on production, 5. Property income,

a) interests, b) distributed income of corporations: - dividends, - withdrawals from income of quasi-corporations, c) reinvested earnings on direct foreign investments, d) property income attributed to insurance policy holders, e) rents).

Tabl. 188 RACHUNEK PODZIAŁU PIERWOTNEGO DOCHODÓW (C3) 2004 (w mln zł w cenach bieżących)

Allocation of primary income account (C3) 2004 (in 10⁶ Polish zlotys, at current prices) (cont.)

ROZCHODY

USES

TRANSAKCJE Transactions & balancing items	OGÓŁEM SEKTOR INSTYTUCJI RZĄDOWYCH I SAMORZĄDOWYCH Total sector of general government	PODSEKTOR SUB-SECTORS		
		instytucji rządowych central government	instytucji samorządowych local government	funduszy ubezpieczeń społecznych social security funds
1. Nadwyżka operacyjna brutto				
2. Wynagrodzenia i inne koszty związane z zatrudnieniem				
3. Składki na ubezpieczenia społeczne płacone przez pracodawców				
4. Podatki minus dotacje związane z produkcją i importem:				
a) podatki od produktów minus dotacje do produktów:				
- podatki od produktów				
- dotacje do produktów				
b) podatki od producentów minus dotacje dla producentów:				
- podatki od producentów				
- dotacje dla producentów				
5. Dochody z tytułu własności:				
a) odsetki	25 496	23 733	1 226	537
b) dochód podzielony przedsiębiorstw:				
- dywidendy				
- dochody właścicieli przedsiębiorstw prywatnych				
c) reinwestowane zyski				
d) dochody przypisane posiadaczom polis ubezp.				
e) renty gruntowe/czynszowe				
6. Dochody pierwotne brutto	124 917	99 940	25 134	-157

(Specification: 1. Operating surplus, gross, 2. Wages and salaries, 3. Employers' social contributions, 4. Taxes less subsidies on production and imports: a) taxes on products less subsidies on products:

- taxes on products, - subsidies on products, b) other taxes on production less other subsidies on production: - other taxes on production, -other subsidies on production, 5. Property income,

a) interests, b) distributed income of corporations: - dividends, - withdrawals from income of quasi-corporations, c) reinvested earnings on direct foreign investments, d) property income attributed to

insurance policy holders, e) rents, 6. Primary income, gross/GNI).

Tabl. 189 RACHUNEK PODZIAŁU WTÓRNEGO DOCHODÓW (C4) 2004 (w mln zł w cenach bieżących)

Secondary distribution of income account (C4) 2004 (in 10⁶ Polish zlotys, at current prices)

PRZYCHODY

RESOURCES

TRANSAKCJE Transactions & balancing items	OGÓŁEM SEKTOR INSTYTUCJI RZĄDOWYCH I SAMORZĄDOWYCH Total sector of general government	PODSEKTOR SUB-SECTORS		
		instytucji rządowych central government	instytucji samorządowych local government	funduszy ubezpieczeń społecznych social security funds
1. Dochody pierwotne brutto/DNB	124 917	99 940	25 134	-157
2. Podatki od dochodów i majątku:				
a) podatek dochodowy	54 282	34 242	20 040	
b) pozostałe podatki:				
- podatki od gospodarstw rolnych	1 038		1 038	
- podatki i opłaty płacone przez gosp. domowe	3 587	382	3 205	
3. Składki na ubezpieczenia społeczne:				
- składki faktyczne na ubezpiecz. społ. płacone przez pracodawców	45 634			45 634
- składki na ubezpiecz. społeczne płacone przez pracowników	45 989			45 989
- składki faktyczne na ubezpiecz. społ. płacone przez właścicieli firm i osoby wolnych zawodów	22 420			22 420
- składki przypisane umownie na ubezpiecz. społeczne				
4. Świadczenia społeczne inne niż transfery socjalne w naturze:				
- świadczenia z ubezpieczeń społecznych pieniężne				
- świadczenia z pomocy społecznej pieniężne				
5. Inne transfery bieżące:				
- składki ubezpieczeniowe netto				
- wypłacone odszkodowania	117		117	
- bieżące transfery wew. inst. rządowych i samorządowych	115 645	6 397	59 148	50 100
- bieżąca współpraca międzynarodowa	2 609	2 609		
- różne transfery bieżące, z tego:				
- dotacje i darowizny na rzecz inst.niekomercyjnych				
- transfery bieżące pomiędzy gospodarstwami dom.				
- opłaty administracyjne	769	684	85	
- czwarta część środków własnych na bazie DNB, rabat brytyjski				
- rozliczenia z przedsiębior., bankami i gosp. dom.	5 935	5 935		

(Specification: 1. Primary income, gross/GNI, 2. Current taxes on income, wealth, etc.: a) taxes on income, b) other current taxes: - taxes on farms, - taxes and dues paid by households, 3. Social contributions:

- employers' actual social contributions, - employees' social contributions, - social contributions by self-and non-employed persons, - imputed social contributions, 4. Social benefits other than social transfers

in kind: - social security benefits in cash, - social assistance benefits, 5. Other current transfers: - net non-life insurance premiums, - non-life insurance claims, - current transfers within general government,

- current international cooperation, - other current transfers, of which: - subsidies and donations to the non-profit institutions, - current transfers between households, - administrative dues,

- GNI based fourth own resource, UK rebate, - operating with non-financial corporations, banks and households).

Tabl. 189 RACHUNEK PODZIAŁU WTÓRNEGO DOCHODÓW (C4) 2004 (w mln zł w cenach bieżących)

Secondary distribution of income account (C4) 2004 (in 10⁶ Polish zlotys, at current prices) (cont.)

ROZCHODY

USES

TRANSAKCJE Transactions & balancing items	OGÓŁEM SEKTOR INSTYTUCJI RZĄDOWYCH I SAMORZĄDOWYCH Total sector of general government	PODSEKTOR SUB-SECTORS		
		instytucji rządowych central government	instytucji samorządowych local government	funduszy ubezpieczeń społecznych social security funds
1. Dochody pierwotne brutto/DNB				
2. Podatki od dochodów i majątku:				
a) podatek dochodowy	4	3	1	
b) pozostałe podatki:				
- podatki od gospodarstw rolnych				
- podatki i opłaty płacone przez gosp. domowe				
3. Składki na ubezpieczenia społeczne:				
- składki faktyczne na ubez. społ. płacone przez pracodawców				
- składki na ubez. społeczne płacone przez pracowników				
- składki faktyczne na ubez. społ. płacone przez właścicieli firm i osoby wolnych zawodów				
- składki przypisane umownie na ubez. społeczne				
4. Świadczenia społeczne inne niż transfery socjalne w naturze:				
- świadczenia z ubezpieczeń społecznych pieniężne	126 166			126 166
- świadczenia z pomocy społecznej pieniężne	22 123	16 415	5 708	
5. Inne transfery bieżące:				
- składki ubezpieczeniowe netto	115	71	44	
- wypłacone odszkodowania				
- bieżące transfery wew. inst. rządowych i samorządowych	115 645	90 762	7 389	17 494
- bieżąca współpraca międzynarodowa	660	660		
- różne transfery bieżące, z tego:				
- dotacje i darowizny na rzecz inst.niekomercyjnych	1 970	1 970		
- transfery bieżące pomiędzy gospodarstwami dom.				
- opłaty administracyjne	321	161	109	51
- czwarta część środków własnych na bazie DNB, rabat brytyjski	3 933	3 933		
- rozliczenia z przedsiębior., bankami i gosp. dom.	4 629	1 800	1 982	847
6. Dochody do dyspozycji brutto	147 376	34 414	93 534	19 428

(Specification: 1. Primary income, gross/GNI, 2. Current taxes on income, wealth, etc.: a) taxes on income, b) other current taxes: - taxes on farms, - taxes and dues paid by households, 3. Social contributions:

- employers' actual social contributions, - employees' social contributions, - social contributions by self-and non-employed persons, - imputed social contributions, 4. Social benefits other than social transfers

in kind: - social security benefits in cash, - social assistance benefits, 5. Other current transfers: - net non-life insurance premiums, - non-life insurance claims, - current transfers within general government,

- current international cooperation, - other current transfers, of which: - subsidies and donations to the non-profit institutions, - current transfers between households, - administrative dues,

- GNI based fourth own resource, UK rebate, - operating with non-financial corporations, banks and households, 6. Disposable income, gross).

Tabl. 190 RACHUNEK WYKORZYSTANIA DOCHODÓW DO DYSPOZYCJI (C5) 2004 (w mln zł w cenach bieżących)

Use of disposable income account (C5) 2004 (in 10⁶ Polish zlotys, at current prices)

PRZYCHODY

RESOURCES

TRANSAKCJE Transactions & balancing items	OGÓŁEM SEKTOR INSTYTUCJI RZĄDOWYCH I SAMORZĄDOWYCH Total sector of general government	PODSEKTOR SUB-SECTORS		
		instytucji rządowych central government	instytucji samorządowych local government	funduszy ubezpieczeń społecznych social security funds
1. Dochody do dyspozycji brutto	147 376	34 414	93 534	19 428
2. Spożycie: indywidualne ogólnospołeczne				

ROZCHODY

USES

TRANSAKCJE Transactions & balancing items	OGÓŁEM SEKTOR INSTYTUCJI RZĄDOWYCH I SAMORZĄDOWYCH Total sector of general government	PODSEKTOR SUB-SECTORS		
		instytucji rządowych central government	instytucji samorządowych local government	funduszy ubezpieczeń społecznych social security funds
1. Dochody do dyspozycji brutto				
2. Spożycie: indywidualne ogólnospołeczne	162 656 91 265 71 391	63 423 20 468 42 955	80 051 51 615 28 436	19 182 19 182
3. Oszczędności brutto	-15 280	-29 009	13 483	246

(Specification: 1. Disposable income, gross, 2. Final consumption expenditure: - individual, - collective, 4. Saving, gross).

Tabl. 191 RACHUNEK WYKORZYSTANIA SKORYGOWANYCH DOCHODÓW DO DYSPOZYCJI (C5A) 2004
(w mln zł w cenach bieżących)

Use of adjusted disposable income account (C5A) 2004 (in 10⁶ Polish zlotys, at current prices)

PRZYCHODY

RESOURCES

TRANSAKCJE Transactions & balancing items	OGÓŁEM SEKTOR INSTYTUCJI RZĄDOWYCH I SAMORZĄDOWYCH Total sector of general government	PODSEKTOR SUB-SECTORS		
		instytucji rządowych central government	instytucji samorządowych local government	funduszy ubezpieczeń społecznych social security funds
1. Dochody skorygowane do dyspozycji brutto	56 111	13 946	41 919	246
2. Spożycie skorygowane*:				
- indywidualne				
- ogólnospołeczne				

ROZCHODY

USES

TRANSAKCJE Transactions & balancing items	OGÓŁEM SEKTOR INSTYTUCJI RZĄDOWYCH I SAMORZĄDOWYCH Total sector of general government	PODSEKTOR SUB-SECTORS		
		instytucji rządowych central government	instytucji samorządowych local government	funduszy ubezpieczeń społecznych social security funds
1. Dochody skorygowane do dyspozycji brutto				
2. Spożycie skorygowane*:	71 391	42 955	28 436	
- indywidualne				
- ogólnospołeczne	71 391	42 955	28 436	
3. Oszczędności brutto	-15 280	-29 009	13 483	246

* Skorygowane według sektorów / adjusted by institutional sectors

(Specification: 1. Adjusted disposable income, gross, 2. Actual final consumption expenditure, - individual, - collective, 3. Saving, gross).

Tabl. 192 RACHUNEK KAPITAŁOWY (C6) 2004 (w mln zł w cenach bieżących)

Capital account (C6) 2004 (in 10⁶ Polish zlotys, at current prices)

PRZYCHODY		RESOURCES		
TRANSAKcje	OGÓŁEM SEKTOR INSTYTUCJI RZĄDOWYCH I SAMORZĄDOWYCH Total sector of general government	PODSEKTOR SUB-SECTORS		
		instytucji rządowych central government	instytucji samorządowych local government	funduszy ubezpieczeń społecznych social security funds
Transactions & balancing items				
1. Oszczędności brutto	-15 280	-29 009	13 483	246
2. Saldo obrotów bieżących z zagranicą				
3. Transfery kapitałowe:	1 411	-1 010	3 590	-1 169
- podatki od kapitału	230		230	
- dotacje na inwestycje	4 065		4 065	
- inne transfery kapitałowe	-2 884	-1 010	-705	-1 169
4. Akumulacja:				
- nakłady brutto na środki trwałe, z tego:				
- rzeczowe środki trwałe				
- wartości niematerialne i prawne				
- przyrost rzeczowych środków obrotowych				
- przyrost aktywów o wyjątkowej wartości				

ROZCHODY		USES		
TRANSAKcje	OGÓŁEM SEKTOR INSTYTUCJI RZĄDOWYCH I SAMORZĄDOWYCH Total sector of general government	PODSEKTOR SUB-SECTORS		
		instytucji rządowych central government	instytucji samorządowych local government	funduszy ubezpieczeń społecznych social security funds
Transactions & balancing items				
1. Oszczędności brutto				
2. Saldo obrotów bieżących z zagranicą				
3. Transfery kapitałowe:	6 959	5 685	76	1 198
- podatki od kapitału				
- dotacje na inwestycje	4 325	4 249	76	
- inne transfery kapitałowe	2 634	1 436		1 198
4. Akumulacja:	31 862	14 422	17 205	235
- nakłady brutto na środki trwałe, z tego:	31 019	13 694	17 090	235
- rzeczowe środki trwałe	30 605	13 441	16 969	195
- wartości niematerialne i prawne	414	253	121	40
- przyrost rzeczowych środków obrotowych	268	268		
- przyrost aktywów o wyjątkowej wartości	575	460	115	
5. Wierzytelności netto (+) lub zadłużenie netto (-)	-52 690	-50 126	-208	-2 356

(Specification: 1. Saving, gross, 2. Current external balance, 3. Capital transfers: capital taxes, - investment grants, - other capital transfers, 4. Gross capital formation: -gross fixed capital formation (of which: - tangible fixed assets, - intangible fixed assets), - changes in inventories, - acquisitions less disposals of valuables, 5. Net lending (+) or net borrowing (-)).

**SEKTOR
GOSPODARSTW DOMOWYCH
WEDŁUG PODSEKTORÓW**

Tabl. 193 RACHUNEK PRODUKCJI (C1) 2004 (w mln PLN w cenach bieżących)

Production account (C1) 2004 (in 10⁶ PLN, at current prices)

PRZYCHODY RESOURCES

TRANSAKCJE Transactions & balancing items	OGÓŁEM SEKTOR GOSPODARSTW DOMOWYCH Total sector of households	PODSEKTOR		SUB-SECTOR			
		pracodawców i pracujących na własny rachunek of employers and own-account workers		osób fizycznych of natural persons			
		w gospo- darstwach indywidualnych w rolnictwie in private farms in agriculture	poza gospo- darstwami indywidualnymi w rolnictwie outside private farms in agriculture	pracujących najemnie employees	otrzymujących emeryturę i rentę recipients of retirements and pensions	utrzymujących się z niezarobkowych źródeł dochodów recipients of non- earned income sources	pozostałych other persons
1. Produkcja globalna	439 721	40 237	296 068	63 741	33 585	5 636	454
2. Zużycie pośrednie							
3. Podatki od produktów minus dotacje do produktów							
- cła i inne opłaty importowe							
- VAT do zapłacenia							
- pozostałe podatki od produktów							
- dotacje do produktów							

(Specification: 1.Gross output, 2.Intermediate consumption, 3.Taxes on products less subsidies on products: - taxes and duties on imports, - payable value added tax (VAT),

- other taxes on products, - subsidies on products, 4.Value added, gross, 5.Gross domestic product).

Tabl. 193 RACHUNEK PRODUKCJI (C1) 2004 (w mln PLN w cenach bieżących)(dok.)

Production account (C1) 2004 (in 10⁶ PLN, at current prices)(cont.)

ROZCHODY USES

TRANSAKCJE Transactions & balancing items	OGÓŁEM SEKTOR GOSPODARSTW DOMOWYCH Total sector of households	PODSEKTOR		SUB-SECTOR			
		pracodawców i pracujących na własny rachunek of employers and own-account workers		osób fizycznych of natural persons			
		w gospo- darstwach indywidualnych w rolnictwie in private farms in agriculture	poza gospo- darstwami indywidualnymi w rolnictwie outside private farms in agriculture	pracujących najemnie employees	otrzymujących emeryturę i rentę recipients of retirements and pensions	utrzymujących się z niezarobkowych źródeł dochodów recipients of non- -earned income sources	pozostałych other persons
1. Produkcja globalna							
2. Zużycie pośrednie	167 796	24 133	101 944	23 356	15 542	2 661	160
3. Podatki od produktów minus dotacje do produktów							
- cła i inne opłaty importowe							
- VAT do zapłacenia							
- pozostałe podatki od produktów							
- dotacje do produktów							
4. Wartość dodana brutto	271 925	16 104	194 124	40 385	18 043	2 975	294

(Specification: 1.Gross output, 2.Intermediate consumption, 3.Taxes on products less subsidies on products: - taxes and duties on imports, - payable value added tax (VAT),
- other taxes on products, - subsidies on products, 4.Value added, gross, 5.Gross domestic product).

Tabl. 194 RACHUNEK TWORZENIA DOCHODÓW (C2) 2004 (w mln PLN w cenach bieżących)

Generation of income account (C2) 2004 (in 10⁶ PLN, at current prices)

PRZYCHODY RESOURCES

TRANSAKcje	OGÓŁEM SEKTOR GOSPODARSTW DOMOWYCH	PODSEKTOR		SUB-SECTOR			
		pracodawców i pracujących na własny rachunek of employers and own-account workers		osób fizycznych of natural persons			
		w gospo- darstwach indywidualnych w rolnictwie in private farms in agriculture	poza gospo- darstwami indywidualnymi w rolnictwie outside private farms in agriculture	pracujących najemnie employees	otrzymujących emeryturę i rentę recipients of retirements and pensions	utrzymujących się z niezarobkowych źródeł dochodów recipients of non- earned income sources	pozostałych other persons
Transactions & balancing items	Total sector of households						
1. Wartość dodana brutto	271 925	16 104	194 124	40 385	18 043	2 975	294
2. Wynagrodzenia i inne koszty związane z zatrudnieniem							
3. Składki na ubezpieczenia społeczne płacone przez pracodawców							
- składki faktyczne na ubezpiecz. społeczne							
- składki przypisane umownie na ubezpiecz. społeczne							
4. Podatki minus dotacje związane z produkcją i importem							
a) podatki od produktów minus dotacje do produktów							
- cła i inne opłaty importowe							
- podatki od towarów i usług (VAT)							
- pozostałe podatki od produktów							
- dotacje do produktów							
b) podatki od producentów minus dotacje dla producentów							
- podatki od producentów							
- dotacje dla producentów							

(Specification: 1.Gross domestic product, 2.Wages and salaries, 3.Employers' social contributions - actual social contributions; - imputed social contributions, 4.Taxes less subsidies on production and imports: a) taxes on products less subsidies on products: - taxes and duties on imports, value added taxes (VAT), - other taxes on products, b) other taxes on production less other subsidies on production: - other taxes on production, less subsidies on production, - other subsidies on production).

Tabl. 194 RACHUNEK TWORZENIA DOCHODÓW (C2) 2004 (w mln PLN w cenach bieżących)(dok.)

Generation of income account (C2) 2004 (in 10⁶ PLN, at current prices) (cont.)

ROZCHODY USES

TRANSAKCJE	OGÓŁEM SEKTOR GOSPODARSTW DOMOWYCH	PODSEKTOR		SUB-SECTOR			
		pracodawców i pracujących na własny rachunek of employers and own-account workers		osób fizycznych of natural persons			
		w gospo- darstwach indywidualnych w rolnictwie in private farms in agriculture	poza gospo- darstwami indywidualnymi w rolnictwie outside private farms in agriculture	pracujących najemnie employees	otrzymujących emeryturę i rentę recipients of retirements and pensions	utrzymujących się z niezarobkowych źródeł dochodów recipients of non- earned income sources	pozostałych other persons
Transactions & balancing items	Total sector of households						
1. Wartość dodana brutto							
2. Wynagrodzenia i inne koszty związane z zatrudnieniem	25 829	1 088	20 065	3 165	1 163	320	28
3. Składki na ubezpieczenia społeczne płacone przez pracodawców	2 677	140	1 994	369	137	34	3
- składki faktyczne na ubezpiecz. społeczne	2 677	140	1 994	369	137	34	3
- składki przypisane umownie na ubezpiecz. społeczne							
4. Podatki minus dotacje związane z produkcją i importem							
a) podatki od produktów minus dotacje do produktów							
- cła i inne opłaty importowe							
- podatki od towarów i usług (VAT)							
- pozostałe podatki od produktów							
- dotacje do produktów							
b) podatki od producentów minus dotacje dla producentów	-1 969	-1 682	749	-336	-601	-97	-2
- podatki od producentów	1 755	391	837	264	219	42	2
- dotacje dla producentów	-3 724	-2 073	-88	-600	-820	-139	-4
5. Nadwyżka operacyjna brutto/dochód mieszany	245 388	16 558	171 316	37 187	17 344	2 718	265

(Specification: 1.Gross domestic product, 2.Wages and salaries, 3.Employers' social contributions - actual social contributions; - imputed social contributions, 4.Taxes less subsidies on production and imports: a) taxes on products less subsidies on products: - taxes and duties on imports, value added taxes (VAT), - other taxes on products, b) other taxes on production less other subsidies on production: - other taxes on production, less subsidies on production, - other subsidies on production. 5.Operating surplus, gross/mixed income).

Tabl. 195 RACHUNEK PODZIAŁU PIERWOTNEGO DOCHODÓW (C3) 2004 (w mln PLN w cenach bieżących)

Allocation of primary income account (C3) 2004 (in 10⁶ PLN, at current prices)

PRZYCHODY RESOURCES

TRANSAKCJE Transactions & balancing items	OGÓŁEM SEKTOR GOSPODARSTW DOMOWYCH Total sector of households	PODSEKTOR		SUB-SECTOR			
		pracodawców i pracujących na własny rachunek of employers and own-account workers		osób fizycznych of natural persons			
		w gospo- darstwach indywidualnych w rolnictwie in private farms in agriculture	poza gospo- darstwami indywidualnymi w rolnictwie outside private farms in agriculture	pracujących najemnie employees	otrzymujących emeryturę i rentę recipients of retirements and pensions	utrzymujących się z niezarobkowych źródeł dochodów recipients of non- earned income sources	pozostałych other persons
1. Nadwyżka operacyjna brutto	245 388	16 558	171 316	37 187	17 344	2 718	265
2. Wynagrodzenia i inne koszty związane z zatrudnieniem	288 540	10 091	8 084	238 557	27 391	4 172	245
3. Składki na ubezpieczenia społeczne płacone przez pracodawców	45 634	1 507	1 415	37 557	4 387	727	41
4. Podatki minus dotacje związane z produkcją i importem							
a) podatki od produktów minus dotacje do produktów							
- podatki od produktów							
- dotacje do produktów							
b) podatki od producentów minus dotacje dla producentów							
- podatki od producentów							
- dotacje dla producentów							
5. Dochody z tytułu własności							
a) odsetki:	20 491	858	1 615	11 836	5 591	574	17
b) dochód podzielony przedsiębiorstw							
- dywidendy	1 377	46	82	856	328	64	1
- dochody właścicieli przedsiębiorstw prywatnych	21 773	352	16 922	3 025	1 259	215	
c) reinwestowane zyski							
d) dochody przypisane posiadaczom polis ubezpiecz.	4 183	114	720	2 901	371	75	2
e) renty gruntowe/czynszowe							

(Specification: 1. Operating surplus gross, 2. Wages, salaries and other labour costs, 3. Employers' social contributions, 4. Taxes less subsidies on production and imports: a) taxes on products less subsidies on products:

- taxes on products, - subsidies on products, b) other taxes on production less other subsidies on production: - other taxes on production, less subsidies on production, 5. Property income,

a) interest, b) distributed income of corporations: - dividends, - withdrawals from income of quasi-corporations, c) reinvested earnings on direct foreign investment, d) property income attributed to

insurance policy holders, e) rents).

Tabl. 195 RACHUNEK PODZIAŁU PIERWOTNEGO DOCHODÓW (C3) 2004 (w mln PLN w cenach bieżących)(dok.)

Allocation of primary income account (C3) 2004 (in 10⁶ PLN, at current prices) (cont.)

ROZCHODY		USES		PODSEKTOR				SUB-SECTOR			
TRANSAKCJE	OGÓŁEM SEKTOR GOSPODARSTW DOMOWYCH	pracodawców i pracujących na własny rachunek of employers and own-account workers		osób fizycznych of natural persons							
		w gospodarstwach indywidualnych w rolnictwie in private farms in agriculture	poza gospodarstwami indywidualnymi w rolnictwie outside private farms in agriculture	pracujących najemnie employees	otrzymujących emeryturę i rentę recipients of retirements and pensions	utrzymujących się z niezarobkowych źródeł dochodów recipients of non-earned income sources	pozostałych other persons				
Transactions & balancing items	Total sector of households										
1. Nadwyżka operacyjna brutto											
2. Wynagrodzenia i inne koszty związane z zatrudnieniem											
3. Składki na ubezpieczenia społeczne płacone przez pracodawców											
4. Podatki minus dotacje związane z produkcją i importem											
a) podatki od produktów minus dotacje do produktów											
- podatki od produktów											
- dotacje do produktów											
b) podatki od producentów minus dotacje dla producentów											
- podatki od producentów											
- dotacje dla producentów											
5. Dochody z tytułu własności											
a) odsetki:	4 235	389	578	1 896	1 137	232	3				
b) dochód podzielony przedsiębiorstw											
- dywidendy											
- dochody właścicieli przedsiębiorstw prywatnych											
c) reinwestowane zyski											
d) dochody przypisane posiadaczom polis ubezpiecz.											
e) renty gruntowe/czynszowe	207	6	6	170	20	4	1				
6. Dochody pierwotne brutto/DNB	622 944	29 131	199 570	329 853	55 514	8 309	567				

(Specification: 1. Operating surplus gross, 2. Wages, salaries and other labour costs, 3. Employers' social contributions, 4. Taxes less subsidies on production and imports: a) taxes on products less subsidies on products:

- taxes on products, - subsidies on products, b) other taxes on production less other subsidies on production: - other taxes on production, less subsidies on production, 5. Property income,

a) interest, b) distributed income of corporations: - dividends, - withdrawals from income of quasi-corporations, c) reinvested earnings on direct foreign investment, d) property income attributed to

insurance policy holders, e) rents, 6. Primary income, gross/GNI).

Tabl. 196 RACHUNEK PODZIAŁU WTORNEGO DOCHODÓW (C4) 2004 (w mln PLN w cenach bieżących)

Secondary distribution of income account (C4) 2004 (in 10⁶ PLN, at current prices)

PRZYCHODY RESOURCES

TRANSAKCJE Transactions & balancing items	OGÓŁEM SEKTOR GOSPODARSTW DOMOWYCH Total sector of households	PODSEKTOR pracodawców i pracujących na własny rachunek of employers and own-account workers		SUB-SECTOR osób fizycznych of natural persons			
		w gospo- darstwach indywidualnych w rolnictwie in private farms in agriculture	poza gospo- darstwami indywidualnymi w rolnictwie outside private farms in agriculture	pracujących najemnie employees	otrzymujących emeryturę i rentę recipients of retirements and pensions	utrzymujących się z niezarobkowych źródeł dochodów recipients of non- earned income sources	pozostałych other persons
1. Dochody pierwotne brutto/DNB	622 944	29 131	199 570	329 853	55 514	8 309	567
2. Podatki od dochodów i majątku							
a) podatek dochodowy							
b) inne podatki							
- podatek od gospodarstw rolnych							
- podatki i opłaty płacone przez gosp.domowe							
3. Składki na ubezpieczenia społeczne							
- składki faktyczne na ubez. społeczne							
płacone przez pracodawców							
- składki na ubez.spół. płacone przez pracowników							
- składki na ubez.spół. płacone przez właścicieli							
firm i osoby wolnych zawodów							
- składki przypisane umownie na ubez. społeczne							
4. Świadczenia społeczne inne niż transfery							
socjalne w naturze							
- świadczenia z ubezpieczeń społecznych pieniężne	126 166	6 368	2 701	28 049	77 640	10 031	1 377
- świadczenia z pomocy społecznej pieniężne	22 123	965	516	4 624	13 831	1 958	229
5. Inne transfery bieżące							
- składki ubezpieczeniowe netto							
- wypłacone odszkodowania	13 605	910	1 393	6 596	3 947	704	55
- bieżąca współpraca międzynarodowa							
- różne transfery bieżące, z tego:							
- dotacje i darowizny na rzecz inst. niekomercyjnych							
- transfery bieżące pomiędzy gospodarstwami dom.	35 662	1 899	9 974	15 052	7 279	1 269	189
- opłaty administracyjne	232	44	123	33	26	5	1
- czwarta część środków własnych na bazie DNB, rabat bryt.							
- rozliczenia z przedsiębior., bankami i gosp. domowymi	4 629	416	777	2 151	1 077	195	13
- pozostałe transfery bieżące	1			1			

(Specification: 1.Primary income, gross/GNI, 2.Current taxes on income, wealth,etc.: a) taxes on income, b) other current taxes: - taxes on farms, - taxes and dues paid by households, 3.Social contributions:

- employers' actual social contributions, -employees' social contributions, - social contributions by self-and non-employed persons, - imputed social contributions, 4.Social benefits other than social transfers

in kind: - social security benefits in cash, - social assistance benefits, 5.Other current transfers: - net non-life insurance premiums, - non-life insurance claims, -current transfers within general government,

- current international cooperation, -other current transfers, of which: - subsidies and donations to the non-profit institutions, - current transfers between households, - administrative dues,

- GNI based fourth own resource, UK rebate, - operating with non-financial corporations, banks and households).

Tabl. 196 RACHUNEK PODZIAŁU WTÓRNEGO DOCHODÓW (C4) 2004 (w mln PLN w cenach bieżących)(dok.)

Secondary distribution of income account (C4) 2004 (in 10⁶ PLN, at current prices) (cont.)

ROZCHODY

USES

TRANSAKCJE Transactions & balancing items	OGÓŁEM SEKTOR GOSPODARSTW DOMOWYCH Total sector of households	PODSEKTOR		SUB-SECTOR			
		pracodawców i pracujących na własny rachunek of employers and own-account workers		osób fizycznych of natural persons			
		w gospodarstwach indywidualnych w rolnictwie in private farms in agriculture	poza gospodarstwami indywidualnymi w rolnictwie outside private farms in agriculture	pracujących najemnie employees	otrzymujących emeryturę i rentę recipients of retirements and pensions	utrzymujących się z niezarobkowych źródeł dochodów recipients of non-earned income sources	pozostałych other persons
1. Dochody pierwotne brutto/DNB							
2. Podatki od dochodów i majątku							
a) podatek dochodowy	32 332	840	11 250	13 006	6 055	1 014	167
b) inne podatki							
- podatek od gospodarstw rolnych	1 038	577	24	167	228	39	3
- podatki i opłaty płacone przez gosp.domowe	3 587	520	1 047	1 285	617	116	2
3. Składki na ubezpieczenia społeczne							
- składki faktyczne na ubezpieczenia społeczne płacone przez pracodawców	45 634	1 507	1 415	37 557	4 387	727	41
- składki na ubezpieczenia społeczne płacone przez pracowników	55 809	1 842	1 730	45 933	5 365	889	50
- składki na ubezpieczenia społeczne płacone przez właścicieli firm i osoby wolnych zawodów	22 984	2 232	6 417	4 219	8 705	1 411	
- składki przypisane umownie na ubezpieczenia społeczne							
4. Świadczenia społeczne inne niż transfery socjalne w naturze							
- świadczenia z ubezpieczeń społecznych pieniężne							
- świadczenia z pomocy społecznej pieniężne							
5. Inne transfery bieżące							
- składki ubezpieczeniowe netto	13 556	827	1 105	6 795	3 990	774	65
- wypłacone odszkodowania							
- bieżąca współpraca międzynarodowa							
- różne transfery bieżące, z tego:							
- dotacje i darowizny na rzecz inst. niekomercyjnych	3 773	147	1 150	1 344	938	182	12
- transfery bieżące pomiędzy gospodarstwami dom.	18 234	747	5 360	6 039	5 087	985	16
- opłaty administracyjne	649	125	345	94	72	12	1
- czwarta część środków własnych na bazie DNB, rabat bryt.							
- rozliczenia z przedsiębiorstw, bankami i gosp. domowymi							
- pozostałe transfery bieżące							
6. Dochody do dyspozycji brutto	627 766	30 369	185 211	269 920	123 870	16 322	2 074

(Specification: 1.Primary income, gross/GNI, 2.Current taxes on income, wealth,etc.: a) taxes on income, b) other current taxes: - taxes on farms, - taxes and dues paid by households, 3.Social contributions:

- employers' actual social contributions, -employees' social contributions, - social contributions by self-and non-employed persons, - imputed social contributions, 4.Social benefits other than social transfers

in kind: - social security benefits in cash, - social assistance benefits, 5.Other current transfers: - net non-life insurance premiums, - non-life insurance claims, -current transfers within general government,

- current international cooperation, -other current transfers, of which: - subsidies and donations to the non-profit institutions, - current transfers between households, - administrative dues,

- GNI based fourth own resource, UK rebate, - operating with non-financial corporations, banks and households, 6. Disposable income, gross).

Tabl. 197 RACHUNEK WYKORZYSTANIA DOCHODÓW DO DYSPOZYCJI (C5) 2004 (w mln PLN w cenach bieżących)

Use of disposable income account (C5) 2004 (in 10⁶ PLN, at current prices)

PRZYCHODY

RESOURCES

TRANSAKCJE Transactions & balancing items	OGÓŁEM SEKTOR GOSPODARSTW DOMOWYCH Total sector of households	PODSEKTOR		SUB-SECTOR			
		pracodawców i pracujących na własny rachunek of employers and own-account workers		osób fizycznych of natural persons			
		w gospo- darstwach indywidualnych w rolnictwie in private farms in agriculture	poza gospo- darstwami indywidualnymi w rolnictwie outside private farms in agriculture	pracujących najemnie employees	otrzymujących emeryturę i rentę recipients of retirements and pensions	utrzymujących się z niezarobkowych źródeł dochodów recipients of non- earned income sources	pozostałych other persons
1. Dochody do dyspozycji brutto	627 766	30 369	185 211	269 920	123 870	16 322	2 074
2. Spożycie							
indywidualne							
ogólnospołeczne							
3. Korekta z tytułu zmiany udziałów netto gospodarstw domowych w rezerwach funduszy emerytalnych	2 661	84	190	2 096	241	46	4

(Specification: 1. Disposable income, gross, 2. Final consumption expenditure, - individual, - collective, 3. Adjustment for the change in net equity of households in pension funds reserves)

Tabl. 197 RACHUNEK WYKORZYSTANIA DOCHODÓW DO DYSPOZYCJI (C5) 2004 (w mln PLN w cenach bieżących)(dok.)

Use of disposable income account (C5) 2004 (in 10⁶ PLN, at current prices) (cont.)

ROZCHODY

USES

TRANSAKCJE Transactions & balancing items	OGÓŁEM SEKTOR GOSPODARSTW DOMOWYCH Total sector of households	PODSEKTOR		SUB-SECTOR			
		pracodawców i pracujących na własny rachunek of employers and own-account workers		osób fizycznych of natural persons			
		w gospo- darstwach indywidualnych w rolnictwie in private farms in agriculture	poza gospo- darstwami indywidualnymi w rolnictwie outside private farms in agriculture	pracujących najemnie employees	otrzymujących emeryturę i rentę recipients of retirements and pensions	utrzymujących się z niezarobkowych źródeł dochodów recipients of non- earned income sources	pozostałych other persons
1. Dochody do dyspozycji brutto							
2. Spożycie	585 984	23 679	168 061	259 110	117 923	15 262	1 949
indywidualne	585 984	23 679	168 061	259 110	117 923	15 262	1 949
ogólnospołeczne							
3. Korekta z tytułu zmiany udziałów netto gospodarstw domowych w rezerwach funduszy emerytalnych							
4. Oszczędności brutto	44 443	6 774	17 340	12 906	6 188	1 106	129

(Specification: 1.Disposable income, gross, 2.Final consumption expenditure: -individual , -collective , 3.Adjustment for the change in net equity of households in pension funds reserves,

4.Saving, gross).

Tabl. 198 RACHUNEK WYKORZYSTANIA SKORYGOWANYCH DOCHODÓW DO DYSPOZYCJI (C5A) 2004 (w mln PLN w cenach bieżących)

Use of adjusted disposable income account (C5A) 2004 (in 10⁶ PLN, at current prices)

PRZYCHODY

RESOURCES

TRANSAKCJE Transactions & balancing items	OGÓŁEM SEKTOR GOSPODARSTW DOMOWYCH Total sector of households	PODSEKTOR		SUB-SECTOR			
		pracodawców i pracujących na własny rachunek of employers and own-account workers		osób fizycznych of natural persons			
		w gospo- darstwach indywidualnych w rolnictwie in private farms in agriculture	poza gospo- darstwami indywidualnymi w rolnictwie outside private farms in agriculture	pracujących najemnie employees	otrzymujących emeryturę i rentę recipients of retirements and pensions	utrzymujących się z niezarobkowych źródeł dochodów recipients of non- earned income sources	pozostałych other persons
1. Dochody skorygowane do dyspozycji brutto	727 715	34 196	213 273	313 877	144 618	19 365	2 386
2. Spożycie skorygowane [*] indywidualne							
ogólnospołeczne							
3. Korekta z tytułu zmiany udziałów netto gospodarstw domowych w rezerwach funduszy emerytalnych	2 661	84	190	2 096	241	46	4

^{*} Skorygowane według sektorów / adjusted by institutional sectors

(Specification: 1. Adjusted disposable income, gross, 2. Actual final consumption expenditure, - individual, - collective, 3. Adjustment for the change in net equity of households in pension funds reserves)

Tabl. 198 RACHUNEK WYKORZYSTANIA SKORYGOWANYCH DOCHODÓW DO DYSPOZYCJI (C5A) 2004 (w mln PLN w cenach bieżących)(dok.)

Use of adjusted disposable income account (C5A) 2004 (in 10⁶ PLN, at current prices) (cont.)

ROZCHODY

USES

TRANSAKCJE Transactions & balancing items	OGÓŁEM SEKTOR GOSPODARSTW DOMOWYCH Total sector of households	PODSEKTOR		SUB-SECTOR			
		pracodawców i pracujących na własny rachunek of employers and own-account workers		osób fizycznych of natural persons			
		w gospo- darstwach indywidualnych w rolnictwie in private farms in agriculture	poza gospo- darstwami indywidualnymi w rolnictwie outside private farms in agriculture	pracujących najemnie employees	otrzymujących emeryturę i rentę recipients of retirements and pensions	utrzymujących się z niezarobkowych źródeł dochodów recipients of non- earned income sources	pozostałych other persons
1. Dochody skorygowane do dyspozycji brutto							
2. Spożycie skorygowane*	685 933	27 506	196 123	303 067	138 671	18 305	2 261
indywidualne*	685 933	27 506	196 123	303 067	138 671	18 305	2 261
ogólnospoleczne							
3. Korekta z tytułu zmiany udziałów netto gospodarstw domowych w rezerwach funduszy emerytalnych							
4. Oszczędności brutto	44 443	6 774	17 340	12 906	6 188	1 106	129

* Skorygowane według sektorów / adjusted by institutional sectors

(Specification: 1.Adjusted disposable income, gross, 2. Actual final consumption expenditure: -individual , -collective , 3.Adjustment for the change in net equity of households in pension funds reserves,

4.Saving gross).

Tabl. 199 RACHUNEK KAPITAŁOWY (C6) 2004 (w mln PLN w cenach bieżących)

Capital account (C6) 2004 (in 10⁶ PLN, at current prices)

PRZYCHODY RESOURCES

TRANSAKCJE Transactions & balancing items	OGÓŁEM SEKTOR GOSPODARSTW DOMOWYCH Total sector of households	PODSEKTOR		SUB-SECTOR			
		pracodawców i pracujących na własny rachunek of employers and own-account workers		osób fizycznych of natural persons			
		w gospo- darstwach indywidualnych w rolnictwie in private farms in agriculture	poza gospo- darstwami indywidualnymi w rolnictwie outside private farms in agriculture	pracujących najemnie employees	otrzymujących emeryturę i rentę recipients of retirements and pensions	utrzymujących się z niezarobkowych źródeł dochodów recipients of non- earned income sources	pozostałych other persons
1. Oszczędności brutto	44 443	6 774	17 340	12 906	6 188	1 106	129
2. Saldo obrotów bieżących z zagranicą							
3. Transfery kapitałowe	1 828	97	606	713	344	59	9
- podatki od kapitału							
- dotacje na inwestycje	420	22	139	164	79	14	2
- inne transfery kapitałowe	1 408	75	467	549	265	45	7
4. Akumulacja							
- nakłady brutto na środki trwałe							
z tego:							
- rzeczowe środki trwałe							
- wartości niematerialne i prawne							
- przyrost rzeczowych środków obrotowych							
- przyrost aktywów o wyjątkowej wartości							

(Specification: 1.Saving, gross, 2.Current external balance, 3.Capital transfers : capital taxes, - investment grants, - other capital transfers, 4.Gross capital formation: -gross fixed capital formation (of which: -tangible fixed assets, -intangible fixed assets), -changes in inventories, -acquisitions less disposals of valuables).

Tabl. 199 RACHUNEK KAPITAŁOWY (C6) 2004 (w mln PLN w cenach bieżących) (dok.)

Capital account (C6) 2004 (in 10⁶ PLN, at current prices) (cont.)

ROZCHODY

USES

TRANSAKCJE Transactions & balancing items	OGÓŁEM SEKTOR GOSPODARSTW DOMOWYCH Total sector of households	PODSEKTOR		SUB-SECTOR			
		pracodawców i pracujących na własny rachunek of employers and own-account workers		osób fizycznych of natural persons			
		w gospo- darstwach indywidualnych w rolnictwie in private farms in agriculture	poza gospo- darstwami indywidualnymi w rolnictwie outside private farms in agriculture	pracujących najemnie employees	otrzymujących emeryturę i rentę recipients of retirements and pensions	utrzymujących się z niezarobkowych źródeł dochodów recipients of non- earned income sources	pozostałych other persons
1. Oszczędności brutto							
2. Saldo obrotów bieżących z zagranicą							
3. Transfery kapitałowe	474	25	158	185	89	15	2
- podatki od kapitału	230	12	77	90	43	7	1
- dotacje na inwestycje							
- inne transfery kapitałowe	244	13	81	95	46	8	1
4. Akumulacja	48 356	6 445	20 179	19 034	2 727	354	15
- nakłady brutto na środki trwałe	45 403	5 836	18 347	18 551	2 366	290	13
z tego:							
- rzeczowe środki trwałe	45 403	5 836	18 347	18 551	2 366	290	13
- wartości niematerialne i prawne							
- przyrost rzeczowych środków obrotowych	3 749	681	2 050	540	404	72	2
- przyrost aktywów o wyjątkowej wartości	-398	-72	-218	-57	-43	-8	0
5. Wierzytelności netto (+) lub zadłużenie netto (-)	-2 957	401	-2 391	-5 600	3 716	796	121

(Specification: 1.Saving, gross, 2.Current external balance, 3.Capital transfers : capital taxes, - investment grants, - other capital transfers, 4.Gross capital formation: -gross fixed capital formation

(of which: -tangible fixed assets, -intangible fixed assets), -changes in inventories, -acquisitions less disposals of valuables, 5.Net lending (+) or net borrowing (-)).

2005

**SEKTOR
PRZEDSIĘBIORSTW
WEDŁUG PODSEKTORÓW**

Tabl. 200 RACHUNEK PRODUKCJI (C1) 2005 (w mln PLN w cenach bieżących)Production account (C1) 2005 (in 10⁶ PLN, at current prices)**PRZYCHODY****RESOURCES**

TRANSAKCJE Transactions & balancing items	OGÓŁEM SEKTOR PRZEDSIĘBIORSTW Total sector of non- financial corporations	PODSEKTOR	SUB-SECTOR	
		przedsiębiorstw publicznych public corporations	przedsiębiorstw prywatnych krajowych national private corporations	przedsiębiorstw zagranicznych foreign corporations
1. Produkcja globalna	1 230 139	184 438	747 297	298 404
2. Zużycie pośrednie				
3. Podatki od produktów minus dotacje do produktów				
- cła i inne opłaty importowe				
- VAT do zapłacenia				
- pozostałe podatki od produktów				
- dotacje do produktów				

ROZCHODY**USES**

TRANSAKCJE Transactions & balancing items	OGÓŁEM SEKTOR PRZEDSIĘBIORSTW Total sector of non- financial corporations	PODSEKTOR	SUB-SECTOR	
		przedsiębiorstw publicznych public corporations	przedsiębiorstw prywatnych krajowych national private corporations	przedsiębiorstw zagranicznych foreign corporations
1. Produkcja globalna				
2. Zużycie pośrednie	828 042	108 583	495 322	224 137
3. Podatki od produktów minus dotacje do produktów				
- cła i inne opłaty importowe				
- VAT do zapłacenia				
- pozostałe podatki od produktów				
- dotacje do produktów				
4. Wartość dodana brutto	402 097	75 855	251 975	74 267
5. Produkt krajowy brutto*	402 097	75 855	251 975	74 267

* Produkt krajowy brutto jest równy sumie wartości dodanej poszczególnych sektorów instytucjonalnych, ceł i innych opłat importowych oraz podatku od towarów i usług (VAT)

Gross domestic product is equal to the value added of insitutional sectors, custom dutie and taxes on imports and VAT.

(Specification: 1. Gross output, 2. Intermediate consumption, - of which: financial intermediation services indirectly measured, 3. Taxes on products less subsidies on products: - taxes and duties on imports, - payable value added tax (VAT), - other taxes on products, - subsidies on products. 4.Value added, gross, 5. Gross domestic product).

Tabl. 201 RACHUNEK TWORZENIA DOCHODÓW (C2) 2005 (w mln PLN w cenach bieżących)

Generation of income account (C2) 2005 (in 10⁶ PLN, at current prices)

PRZYCHODY RESOURCES

TRANSAKCJE Transactions & balancing items	OGÓŁEM SEKTOR PRZEDSIĘBIORSTW Total sector of non- financial corporations	PODSEKTOR SUB-SECTOR		
		przedsiębiorstw publicznych public corporations	przedsiębiorstw prywatnych krajowych national private corporations	przedsiębiorstw zagranicznych foreign corporations
1. Produkt krajowy brutto	402 097	75 855	251 975	74 267
2. Wynagrodzenia i inne koszty związane z zatrudnieniem				
3. Składki na ubezpieczenia społeczne płacone przez pracodawców				
- składki faktyczne na ubezpieczenia społeczne				
- składki przypisane umownie na ubezpieczenia społeczne				
4. Podatki minus dotacje związane z produkcją i importem				
a) podatki od produktów minus dotacje do produktów				
- cła i inne opłaty importowe				
- podatki od towarów i usług (VAT)				
- pozostałe podatki od produktów				
- dotacje do produktów				
b) podatki od producentów minus dotacje dla producentów				
- podatki od producentów				
- dotacje dla producentów				

(Specification: 1. Gross domestic product, 2. Wages and salaries, 3. Employers' social contributions - actual social contributions; - imputed social contributions, 4. Taxes less subsidies on production and imports: a) taxes on products less subsidies on products: - taxes and duties on imports, - value added taxes (VAT), - other taxes on products, - subsidies on products; b) other taxes on production less other subsidies on production; - other taxes on production, - other subsidies on production).

Tabl. 201 RACHUNEK TWORZENIA DOCHODÓW (C2) 2005 (w mln PLN w cenach bieżących) (dok.)

Generation of income account (C2) 2005 (in 10⁶ PLN, at current prices) (cont.)

ROZCHODY

USES

TRANSAKCJE Transactions & balancing items	OGÓŁEM SEKTOR PRZEDSIĘBIORSTW Total sector of non- financial corporations	PODSEKTOR SUB-SECTOR		
		przedsiębiorstw publicznych public corporations	przedsiębiorstw prywatnych krajowych national private corporations	przedsiębiorstw zagranicznych foreign corporations
1. Produkt krajowy brutto				
2. Wynagrodzenia i inne koszty związane z zatrudnieniem	175 764	39 434	102 443	33 887
3. Składki na ubezp. społeczne płacone przez pracodawców				
- składki faktyczne na ubezp. społeczne	28 481	6 919	16 487	5 075
- składki przypisane umownie na ubezp. społeczne				
4. Podatki minus dotacje związane z produkcją i importem				
a) podatki od produktów minus dotacje do produktów				
- cła i inne opłaty importowe				
- podatki od towarów i usług (VAT)				
- pozostałe podatki od produktów				
- dotacje do produktów				
b) podatki od producentów minus dotacje dla producentów	8 064	1 889	4 499	1 676
- podatki od producentów	11 557	3 716	5 987	1 854
- dotacje dla producentów	-3 493	-1 827	-1 488	-178
5. Nadwyżka operacyjna brutto	189 788	27 613	128 546	33 629
6. Dochód mieszany				

(Specification: 1. Gross domestic product, 2. Wages and salaries, 3. Employers' social contributions - actual social contributions; - imputed social contributions,

4. Taxes less subsidies on production and imports: a) taxes on products less subsidies on products: - taxes and duties on imports, - value added taxes (VAT),

- other taxes on products, - subsidies on products; b) other taxes on production less other subsidies on production, - other taxes on production, - other subsidies on production).

Tabl. 202 RACHUNEK PODZIAŁU PIERWOTNEGO DOCHODÓW (C3) 2005 (w mln PLN w cenach bieżących)

Allocation of primary income account (C3) 2005 (in 10⁶ PLN, at current prices)

PRZYCHODY

RESOURCES

TRANSAKCJE Transactions & balancing items	OGÓŁEM SEKTOR PRZEDSIĘBIORSTW Total sector of non- financial corporations	PODSEKTOR SUB-SECTOR		
		przedsiębiorstw publicznych public corporations	przedsiębiorstw prywatnych krajowych national private corporations	przedsiębiorstw z zagranicy foreign corporations
1. Nadwyżka operacyjna brutto	189 788	27 613	128 546	33 629
2. Wynagrodzenia i inne koszty związane z zatrudnieniem				
3. Składki na ubezpieczenia społeczne płacone przez pracodawców				
4. Podatki minus dotacje związane z produkcją i importem				
a) podatki od produktów minus dotacje do produktów				
- podatki od produktów				
- dotacje do produktów				
b) podatki od producentów minus dotacje dla producentów				
- podatki od producentów				
- dotacje dla producentów				
5. Dochody z tytułu własności				
a) odsetki	8 977	2 873	4 129	1 975
b) dochód podzielony przedsiębiorstw				
- dywidendy	125		125	
- dochody właścicieli przedsiębiorstw prywatnych				
c) reinwestowane zyski	-749		-749	
d) dochody przypisane posiadaczom polis ubezpiecz.	457		457	
e) renty gruntowe/czynszowe				

(Specification: 1. Operating surplus gross, 2. Wages and salaries, 3. Employers' social contributions, 4. Taxes less subsidies on production and imports: a) taxes on products less subsidies on products: - taxes on products, - subsidies on products, b) other taxes on production less other subsidies on production: - other taxes on production, - other subsidies on production, 5. Property income, a) interest, b) distributed income of corporations: - dividends, - withdrawals from income of quasi-corporations, c) reinvested earnings on direct foreign investment, d) property income attributed to insurance policy holders, e) rents).

Tabl. 202 RACHUNEK PODZIAŁU PIERWOTNEGO DOCHODÓW (C3) 2005 (w mln PLN w cenach bieżących) (dok.)

Allocation of primary income account (C3) 2005 (in 10⁶ PLN, at current prices) (cont.)

ROZCHODY

USES

TRANSAKCJE Transactions & balancing items	OGÓŁEM SEKTOR PRZEDSIĘBIORSTW Total sector of non- financial corporations	PODSEKTOR SUB-SECTOR		
		przedsiębiorstw publicznych public corporations	przedsiębiorstw prywatnych krajowych national private corporations	przedsiębiorstw zagranicznych foreign corporations
1. Nadwyżka operacyjna brutto				
2. Wynagrodzenia i inne koszty związane z zatrudnieniem				
3. Składki na ubezpieczenia społeczne płacone przez pracodawców				
4. Podatki minus dotacje związane z produkcją i importem				
a) podatki od produktów minus dotacje do produktów				
- podatki od produktów				
- dotacje do produktów				
b) podatki od producentów minus dotacje dla producentów				
- podatki od producentów				
- dotacje dla producentów				
5. Dochody z tytułu własności				
a) odsetki	21 300	4 411	11 074	5 815
b) dochód podzielony przedsiębiorstw				
- dywidendy	19 706	3 907	13 121	2 678
- dochody właścicieli przedsiębiorstw prywatnych	21 428		21 428	
c) reinwestowane zyski	9 629		9 629	
d) dochody przypisane posiadaczom polis ubezpiecz.				
e) renty gruntowe/czynszowe	966	96	773	97
6. Dochody pierwotne brutto/ DNB	125 569	22 072	76 483	27 014

(Specification: 1. Operating surplus gross, 2. Wages and salaries , 3. Employers' social contributions, 4. Taxes less subsidies on production and imports: a) taxes on products less subsidies on products:

- taxes on products, - subsidies on products, b) other taxes on production less other subsidies on production: - other taxes on production, - other subsidies on production, 5. Property income,

a) interest, b) distributed income of corporations: - dividends, - withdrawals from income of quasi-corporations, c) reinvested earnings on direct foreign investment, d) property income attributed to insurance policy holders, e) rents), 6. Primary income, gross/GNI).

Tabl. 203 RACHUNEK PODZIAŁU WTÓRNEGO DOCHODÓW (C4) 2005 (w mln PLN w cenach bieżących)

Secondary distribution of income account (C4) 2005 (in 10⁶ PLN, at current prices)

PRZYCHODY RESOURCES

TRANSAKCJE Transactions & balancing items	OGÓŁEM SEKTOR PRZEDSIĘBIORSTW Total sector of non- financial corporations	PODSEKTOR SUB-SECTOR		
		przedsiębiorstw publicznych public corporations	przedsiębiorstw prywatnych krajowych national private corporations	przedsiębiorstw zagranicznych foreign corporations
1. Dochody pierwotne brutto/ DNB	125 569	22 072	76 483	27 014
2. Podatki od dochodów i majątku				
a) podatek dochodowy				
b) pozostałe podatki				
- podatki od gospodarstw rolnych				
- podatki i opłaty płacone przez gosp.domowe				
3. Składki na ubezpieczenia społeczne				
- składki faktyczne na ubezp.społ. płacone przez pracodawców				
- składki na ubezp.społeczne płacone przez pracowników				
- składki na ubezp.społeczne płacone przez właścicieli firm i osoby wolnych zawodów				
- składki przypisane umownie na ubezp.społeczne				
4. Świadczenia społeczne inne niż transfery socjalne w naturze				
- świadczenia z ubezpieczeń społecznych pieniężne				
- świadczenia z pomocy społecznej pieniężne				
5. Inne transfery bieżące				
- składki ubezpieczeniowe netto				
- wypłacone odszkodowania	2 950	560	1 741	649
- bieżąca współpraca międzynarodowa				
- różne transfery bieżące, z tego:				
- dotacje i darowizny na rzecz inst.niekomercyjnych				
- transfery bieżące pomiędzy gospodarstwami dom.				
- opłaty administracyjne	136	6	116	14
- czwarta część środków własnych na bazie DNB				
- rozliczenia z przedsiębior., bankami i z gosp.dom.				
- pozostałe transfery bieżące	711		711	

(Specification: 1.Primary income, gross/GNI, 2.Current taxes on income, wealth,etc.: a) taxes on income, b) other current taxes: - taxes on farms, - taxes and dues paid by households, 3.Social contributions: - employers' actual social contributions, -employees' social contributions, - social contributions by self-and non-employed persons, - imputed social contributions, 4.Social benefits other than social transfers in kind: - social security benefits in cash, - social assistance benefits, 5. Other current transfers: - net non-life insurance premiums, - non-life insurance claims, -current transfers within general government, - current international cooperation, - other current transfers, of which: -subsidies and donations to the non-profit institutions, -current transfers between households, -administrative dues, - GNI based fourth own resource, UK rebate, - operating with non-financial corporations, banks and households).

Tabl. 203 RACHUNEK PODZIAŁU WTÓRNEGO DOCHODÓW (C4) 2005 (w mln PLN w cenach bieżących) (dok.)

Secondary distribution of income account (C4) 2005 (in 10⁶ PLN, at current prices) (cont.)

ROZCHODY

USES

TRANSAKCJE Transactions & balancing items	OGÓŁEM SEKTOR PRZEDSIĘBIORSTW Total sector of non- financial corporations	PODSEKTOR SUB-SECTOR		
		przedsiębiorstw publicznych public corporations	przedsiębiorstw prywatnych krajowych national private corporations	przedsiębiorstw zagranicznych foreign corporations
1. Dochody pierwotne brutto				
2. Podatki od dochodów i majątku				
a) podatek dochodowy	20 901	2 428	13 893	4 580
b) pozostałe podatki				
- podatki od gospodarstw rolnych				
- podatki i opłaty płacone przez gosp.domowe				
3. Składki na ubezpieczenia społeczne				
- składki faktyczne na ubezpiecz.spół. płacone przez pracodawców				
- składki na ubezpiecz.społeczne płacone przez pracowników				
- składki na ubezpiecz.społeczne płacone przez właścicieli firm i osoby wolnych zawodów				
- składki przypisane umownie na ubezpiecz.społeczne				
4. Świadczenia społeczne inne niż transfery socjalne w naturze				
- świadczenia z ubezpieczeń społecznych pieniężne				
- świadczenia z pomocy społecznej pieniężne				
5. Inne transfery bieżące				
- składki ubezpieczeniowe netto	2 253	391	1 385	477
- wypłacone odszkodowania				
- bieżąca współpraca międzynarodowa				
- różne transfery bieżące, z tego:				
- dotacje i darowizny na rzecz inst.niekomercyjnych				
- transfery bieżące pomiędzy gospodarstwami dom.				
- opłaty administracyjne	199	20	139	40
- czwarta część środków własnych na bazie DNB				
- rozliczenia z przedsięb., bankami i z gosp.dom.	4 217		4 217	
- pozostałe transfery bieżące				
6. Dochody do dyspozycji brutto	101 796	19 799	59 417	22 580

(Specification: 1.Primary income, gross/GNI, 2.Current taxes on income, wealth,etc.: a) taxes on income, b) other current taxes: - taxes on farms, - taxes and dues paid by households, 3.Social contributions: - employers' actual social contributions, - employees' social contributions, - social contributions by self-and non-employed persons, - imputed social contributions, 4.Social benefits other than social transfers in kind: - social security benefits in cash, - social assistance benefits, 5. Other current transfers: - net non-life insurance premiums, - non-life insurance claims, - current transfers within general government, - current international cooperation, - other current transfers, of which: -subsidies and donations to the non-profit institutions, -current transfers between households, -administrative dues, - GNI based fourth own resource, UK rebate, - operating with non-financial corporations, banks and households). 6. Disposable income, gross).

Tabl. 204 RACHUNEK WYKORZYSTANIA DOCHODÓW DO DYSPOZYCJI (C5) 2005 (w mln PLN w cenach bieżących)

Use of disposable income account (C5) 2005 (in 10⁶ PLN, at current prices)

PRZYCHODY

RESOURCES

TRANSAKCJE Transactions & balancing items	OGÓŁEM SEKTOR PRZEDSIĘBIORSTW Total sector of non- financial corporations	PODSEKTOR SUB-SECTOR		
		przedsiębiorstw publicznych public corporations	przedsiębiorstw prywatnych krajowych national private corporations	przedsiębiorstw zagranicznych foreign corporations
1. Dochody do dyspozycji brutto	101 796	19 799	59 417	22 580
2. Spożycie				
indywidualne				
ogólnospołeczne				
3. Korekta z tytułu zmiany udziałów netto gospodarstw domowych w rezerwach funduszy emerytalnych				

ROZCHODY

USES

TRANSAKCJE Transactions & balancing items	OGÓŁEM SEKTOR PRZEDSIĘBIORSTW Total sector of non- financial corporations	PODSEKTOR SUB-SECTOR		
		przedsiębiorstw publicznych public corporations	przedsiębiorstw prywatnych krajowych national private corporations	przedsiębiorstw zagranicznych foreign corporations
1. Dochody do dyspozycji brutto				
2. Spożycie				
indywidualne				
ogólnospołeczne				
3. Korekta z tytułu zmiany udziałów netto gospodarstw domowych w rezerwach funduszy emerytalnych				
4. Oszczędności brutto	101 796	19 799	59 417	22 580

(Specification: 1. Disposable income, gross, 2. Final consumption expenditure, - individual, - collective, 3. Adjustment for the change in net equity of households in pension funds reserves, 4. Saving, gross).

Tabl. 205 RACHUNEK WYKORZYSTANIA SKORYGOWANYCH DOCHODÓW DO DYSPOZYCJI (C5A) 2005 (w mln PLN w cenach bieżących)

Use of adjusted disposable income account (C5A) 2005 (in 10⁶ PLN, at current prices)

PRZYCHODY

RESOURCES

TRANSAKCJE Transactions & balancing items	OGÓŁEM SEKTOR PRZEDSIĘBIORSTW Total sector of non- financial corporations	SUB-SECTOR		
		podsektor przedsiębiorstw publicznych public corporations	podsektor przedsiębiorstw prywatnych krajowych national private corporations	podsektor przedsiębiorstw zagranicznych foreign corporations
1. Dochody skorygowane do dyspozycji brutto	101 796	19 799	59 417	22 580
2. Spożycie skorygowane *				
indywidualne				
ogólnospołeczne				
3. Korekta z tytułu zmiany udziałów netto gospodarstw domowych w rezerwach funduszy emerytalnych				

ROZCHODY

USES

TRANSAKCJE Transactions & balancing items	OGÓŁEM SEKTOR PRZEDSIĘBIORSTW Total sector of non- financial corporations	SUB-SECTOR		
		podsektor przedsiębiorstw publicznych public corporations	podsektor przedsiębiorstw prywatnych krajowych national private corporations	podsektor przedsiębiorstw zagranicznych foreign corporations
1. Dochody skorygowane do dyspozycji brutto				
2. Spożycie skorygowane *				
indywidualne				
ogólnospołeczne				
3. Korekta z tytułu zmiany udziałów netto gospodarstw domowych w rezerwach funduszy emerytalnych				
4. Oszczędności brutto	101 796	19 799	59 417	22 580

* Skorygowane według sektorów / adjusted by institutional sectors

(Specification: 1. Adjusted disposable income, gross, 2. Actual final consumption expenditure, - individual, - collective, 3. Adjustment for the change in net equity of households in pension funds reserves, 4. Saving, gross).

Tabl. 206 RACHUNEK KAPITAŁOWY (C6) 2005 (w mln PLN w cenach bieżących)Capital account (C6) 2005 (in 10⁶ PLN, at current prices)**PRZYCHODY RESOURCES**

TRANSAKCJE Transactions & balancing items	OGÓŁEM SEKTOR PRZEDSIĘBIORSTW Total sector of non- financial corporations	PODSEKTOR SUB-SECTOR		
		przedsiębiorstw publicznych public corporations	przedsiębiorstw prywatnych krajowych national private corporations	przedsiębiorstw zagranicznych foreign corporations
1. Oszczędności brutto	101 796	19 799	59 417	22 580
2. Saldo obrotów bieżących z zagranicą				
3. Transfery kapitałowe	10 048	1 957	6 201	1 890
- podatki od kapitału				
- dotacje na inwestycje	5 202	988	2 809	1 405
- inne transfery kapitałowe	4 846	969	3 392	485
4. Akumulacja				
- nakłady brutto na środki trwałe				
z tego:				
- rzeczowe środki trwałe				
- wartości niematerialne i prawne				
- przyrost rzeczowych środków obrotowych				
- przyrost aktywów o wyjątkowej wartości				

ROZCHODY USES

TRANSAKCJE Transactions & balancing items	OGÓŁEM SEKTOR PRZEDSIĘBIORSTW Total sector of non- financial corporations	PODSEKTOR SUB-SECTOR		
		przedsiębiorstw publicznych public corporations	przedsiębiorstw prywatnych krajowych national private corporations	przedsiębiorstw zagranicznych foreign corporations
1. Oszczędności brutto				
2. Saldo obrotów bieżących z zagranicą				
3. Transfery kapitałowe	4 423	0	4 423	0
- podatki od kapitału				
- dotacje na inwestycje	0			
- inne transfery kapitałowe	4 423		4 423	
4. Akumulacja	101 640	18 752	56 209	26 619
- nakłady brutto na środki trwałe	92 355	17 351	50 270	24 734
z tego:				
- rzeczowe środki trwałe	88 499	16 784	48 067	23 648
- wartości niematerialne i prawne	3 856	567	2 203	1 086
- przyrost rzeczowych środków obrotowych	9 225	1 401	5 939	1 885
- przyrost aktywów o wyjątkowej wartości	60	.	.	.
5. Wierzytelności netto (+) lub zadłużenie netto (-)	5 781	3 004	4 986	-2 149

(Specification: 1. Saving, gross, 2. Current external balance, 3. Capital transfers, 4. Gross capital formation, - gross fixed capital formation (of which: - tangible fixed assets, - intangible fixed assets), - changes in inventories, - acquisitions less disposals of valuables, 5. Net lending (+) or net borrowing (-))

**SEKTOR
INSTYTUCJI FINANSOWYCH I
UBEZPIECZENIOWYCH
WEDŁUG PODSEKTORÓW**

Tabl. 207 RACHUNEK PRODUKCJI (C1) 2005 (w mln PLN w cenach bieżących)

Production account (C1) 2005 (in 10⁶ PLN, at current prices)

PRZYCHODY RESOURCES

TRANSAKCJE Transactions & balancing items	OGÓŁEM SEKTOR INSTYTUCJI FINANSOWYCH I UBEZPIECZENIOWYCH Total sector of financial corporations	PODSEKTOR SUB-SECTOR				
		NBP Central Bank	pozostałych banków Other monetary institutions	pozostałych instytucji pośrednictwa finansowego Other financial intermediaries	pomocniczych instytucji pośrednictwa finansowego Financial auxiliaries	instytucji ubezpieczeniowych Insurance corporations
1. Produkcja globalna	64 853	1 233	28 667	10 739	8 047	16 167
2. Zużycie pośrednie						
3. Podatki od produktów minus dotacje do produktów						
- cła i inne opłaty importowe						
- VAT do zapłacenia						
- pozostałe podatki od produktów						
- dotacje do produktów						

(Specification: 1.Gross output, 2.Intermediate consumption, 3.Taxes on products less subsidies on products: - taxes and duties on imports, - payable value added tax (VAT),

- other taxes on products, - subsidies on products).

Tabl. 207 RACHUNEK PRODUKCJI (C1) 2005 (w mln PLN w cenach bieżących)(dok.)

Production account (C1) 2005 (in 10⁶ PLN, at current prices)(cont.)

ROZCHODY USES

TRANSAKCJE Transactions & balancing items	OGÓŁEM SEKTOR INSTYTUCJI FINANSOWYCH I UBEZPIECZENIOWYCH Total sector of financial corporations	PODSEKTOR		SUB-SECTOR		
		NBP Central Bank	pozostałych banków Other monetary institutions	pozostałych instytucji pośrednictwa finansowego Other financial intermediaries	pomocniczych instytucji pośrednictwa finansowego Financial auxiliaries	instytucji ubezpieczeniowych Insurance corporations
1. Produkcja globalna						
2. Zużycie pośrednie	27 243	591	10 510	4 348	4 006	7 788
3. Podatki od produktów minus dotacje do produktów						
- cła i inne opłaty importowe						
- VAT do zapłacenia						
- pozostałe podatki od produktów						
- dotacje do produktów						
4.Wartość dodana brutto	37 610	642	18 157	6 391	4 041	8 379

(Specification: 1.Gross output, 2.Intermediate consumption, 3.Taxes on products less subsidies on products: - taxes and duties on imports, - payable value added tax (VAT),
- other taxes on products, - subsidies on products, 4.Value added, gross).

Tabl. 208 RACHUNEK TWORZENIA DOCHODÓW (C2) 2005 (w mln PLN w cenach bieżących)

Generation of income account (C2) 2005 (in 10⁶ PLN, at current prices)

PRZYCHODY RESOURCES

TRANSAKCJE Transactions & balancing items	OGÓŁEM SEKTOR INSTYTUCJI FINANSOWYCH I UBEZPIECZENIOWYCH Total sector of financial corporations	PODSEKTOR SUB-SECTOR				
		NBP Central Bank	pozostałych banków Other monetary institutions	pozostałych instytucji pośrednictwa finansowego Other financial intermediaries	pomocniczych instytucji pośrednictwa finansowego Financial auxiliaries	instytucji ubezpieczeniowych Insurance corporations
1. Wartość dodana brutto	37 610	642	18 157	6 391	4 041	8 379
2. Wynagrodzenia i inne koszty związane z zatrudnieniem						
3. Składki na ubezpieczenia społeczne płacone przez pracodawców						
- składki faktyczne na ubezpieczenia społeczne						
- składki przypisane umownie na ubezpieczenia społeczne						
4. Podatki minus dotacje związane z produkcją i importem						
a) podatki od produktów minus dotacje do produktów						
- cła i inne opłaty importowe						
- podatki od towarów i usług (VAT)						
- pozostałe podatki od produktów						
- dotacje do produktów						
b) podatki od producentów minus dotacje dla producentów						
- podatki od producentów						
- dotacje dla producentów						

(Specification: 1. Value added, gross, 2. Wages and salaries, 3. Employers' social contributions: - actual social contributions, - imputed social contributions, 4. Taxes less subsidies on production and imports: a) taxes on products less subsidies on products: - taxes and duties on imports, - value added taxes (VAT), - other taxes on products, - subsidies on products, b) other taxes on production less other subsidies on production: - other taxes on production, - other subsidies on production).

Tabl. 208 RACHUNEK TWORZENIA DOCHODÓW (C2) 2005 (w mln PLN w cenach bieżących)(dok.)

Generation of income account (C2) 2005 (in 10⁶ PLN, at current prices) (cont.)

ROZCHODY

USES

TRANSAKCJE	OGÓŁEM SEKTOR INSTYTUCJI FINANSOWYCH I UBEZPIECZENIOWYCH	PODSEKTOR		SUB-SECTOR		
		NBP	pozostałych banków	pozostałych instytucji pośrednictwa finansowego	pomocniczych instytucji pośrednictwa finansowego	instytucji ubezpieczeniowych
Transactions & balancing items	Total sector of financial corporations	Central Bank	Other monetary institutions	Other financial intermediaries	Financial auxiliaries	Insurance corporations
1. Wartość dodana brutto						
2. Wynagrodzenia i inne koszty związane z zatrudnieniem	12 191	359	8 847	1 074	847	1 064
3. Składki na ubezpieczenia społeczne płacone przez pracodawców						
- składki faktyczne na ubezp. społeczne	1 665	44	1 170	135	113	203
- składki przypisane umownie na ubezp. społeczne						
4. Podatki minus dotacje związane z produkcją i importem						
a) podatki od produktów minus dotacje do produktów						
- cła i inne opłaty importowe						
- podatki od towarów i usług (VAT)						
- pozostałe podatki od produktów						
- dotacje do produktów						
b) podatki od producentów minus dotacje dla producentów	858	72	348	311	95	32
- podatki od producentów	922	72	348	375	95	32
- dotacje dla producentów	-64		0	-64		
5. Nadwyżka operacyjna brutto	22 896	167	7 792	4 871	2 986	7 080

(Specification: 1. Value added, gross, 2. Wages and salaries, 3. Employers' social contributions: - actual social contributions, - imputed social contributions, 4. Taxes less subsidies on production and imports: a) taxes on products less subsidies on products: - taxes and duties on imports, - value added taxes (VAT), - other taxes on products, - subsidies on products, b) other taxes on production less other subsidies on production: - other taxes on production, - other subsidies on production, 5. Operating surplus, gross).

Tabl. 209 RACHUNEK PODZIAŁU PIERWOTNEGO DOCHODÓW (C3) 2005 (w mln PLN w cenach bieżących)

Allocation of primary income account (C3) 2005 (in 1⁶ PLN, at current prices)

PRZYCHODY RESOURCES

TRANSAKCJE Transactions & balancing items	OGÓŁEM SEKTOR INSTYTUCJI FINANSOWYCH I UBEZPIECZENIOWYCH Total sector of financial corporations	PODSEKTOR SUB-SECTOR				
		NBP Central Bank	pozostałych banków Other monetary institutions	pozostałych instytucji pośrednictwa finansowego Other financial intermediaries	pomocniczych instytucji pośrednictwa finansowego Financial auxiliaries	instytucji ubezpieczeniowych Insurance corporations
1. Nadwyżka operacyjna brutto	22 896	167	7 792	4 871	2 986	7 080
2. Wynagrodzenia i inne koszty związane z zatrudnieniem						
3. Składki na ubezpieczenia społeczne płacone przez pracodawców						
4. Podatki minus dotacje związane z produkcją i importem						
a) podatki od produktów minus dotacje do produktów - podatki od produktów - dotacje od produktów						
b) podatki od producentów minus dotacje dla producentów - podatki od producentów - dotacje dla producentów						
5. Dochody z tytułu własności						
a) odsetki	41 382	4 717	25 792	2 276	311	8 286
b) dochód podzielony przedsiębiorstw - dywidendy - dochody właścicieli przedsiębiorstw prywatnych	2 160	11	90	394	9	1 656
c) reinwestowane zyski	20		16	2		2
d) dochody przypisane posiadaczom polis ubezpiec.	67	3	43	11	10	0
e) renty gruntowe/czynszowe						

(Specification: 1. Operating surplus gross, 2. Wages and salaries, 3. Employers' social contributions, 4. Taxes less subsidies on production and imports: a) taxes on products less subsidies on products:

- taxes on products, - subsidies on products, b) other taxes on production less other subsidies on production: - other taxes on production, - other subsidies on production, 5. Property income,

a) interest, b) distributed income of corporations: - dividends, - withdrawals from income of quasi-corporations, c) reinvested earnings on direct foreign investment, d) property income attributed to

insurance policy holders, e) rents).

Tabl. 209 RACHUNEK PODZIAŁU PIERWOTNEGO DOCHODÓW (C3) 2005 (w mln PLN w cenach bieżących)(dok.)

Allocation of primary income account (C3) 2005 (in 10⁶ PLN, at current prices) (cont.)

ROZCHODY

USES

TRANSAKCJE Transactions & balancing items	OGÓŁEM SEKTOR INSTYTUCJI FINANSOWYCH I UBEZPIECZENIOWYCH Total sector of financial corporations	PODSEKTOR SUB-SECTOR				
		NBP Central Bank	pozostałych banków Other monetary institutions	pozostałych instytucji pośrednictwa finansowego Other financial intermediaries	pomocniczych instytucji pośrednictwa finansowego Financial auxiliaries	instytucji ubezpieczeniowych Insurance corporations
1. Nadwyżka operacyjna brutto						
2. Wynagrodzenia i inne koszty związane z zatrudnieniem						
3. Składki na ubezpieczenia społeczne płacone przez pracodawców						
4. Podatki minus dotacje związane z produkcją i importem						
a) podatki od produktów minus dotacje do produktów						
- podatki od produktów						
- dotacje od produktów						
b) podatki od producentów minus dotacje dla producentów						
- podatki od producentów						
- dotacje dla producentów						
5. Dochody z tytułu własności						
a) odsetki	28 305	3 135	24 307	701	161	1
b) dochód podzielony przedsiębiorstw						
- dywidendy	8 714	3 322	1 742	506	281	2 864
- dochody właścicieli przedsiębiorstw prywatnych						
c) reinwestowane zyski	1 465		630	352		483
d) dochody przypisane posiadaczom polis ubezp.	6 209					6 209
e) renty gruntowe/czynszowe						
6. Dochody pierwotne brutto	21 832	-1 559	7 054	5 995	2 874	7 467

(Specification: 1. Operating surplus gross, 2. Wages and salaries, 3. Employers' social contributions, 4. Taxes less subsidies on production and imports: a) taxes on products less subsidies on products:

- taxes on products, - subsidies on products, b) other taxes on production less subsidies on production: - other taxes on production, - other subsidies on production, 5. Property income,

a) interest, b) distributed income of corporations: - dividends, - withdrawals from income of quasi-corporations, c) reinvested earnings on direct foreign investment, d) property income attributed to

insurance policy holders, e) rents, 6. Primary income, gross/GNI).

Tabl. 210 RACHUNEK PODZIAŁU WTÓRNEGO DOCHODÓW (C4) 2005 (w mln PLN w cenach bieżących)

Secondary distribution of income account (C4) 2005 (in 10⁶ PLN, at current prices)

PRZYCHODY

RESOURCES

TRANSAKcje Transactions & balancing items	OGÓŁEM SEKTOR INSTYTUCJI FINANSOWYCH I UBEZPIECZENIOWYCH Total sector of financial corporations	PODSEKTOR SUB-SECTOR				
		NBP Central Bank	pozostałych banków Other monetary institutions	pozostałych instytucji pośrednictwa finansowego Other financial intermediaries	pomocniczych instytucji pośrednictwa finansowego Financial auxiliaries	instytucji ubezpieczeniowych Insurance corporations
1. Dochody pierwotne brutto/ DNB	21 832	-1 559	7 054	5 995	2 874	7 467
2. Podatki od dochodów i majątku						
a) podatek dochodowy						
b) pozostałe podatki						
- podatek od gospodarstw rolnych						
- podatki i opłaty płacone przez gosp.domowe						
3. Składki na ubezpieczenia społeczne						
- składki faktyczne na ubezpiecz. społ. płacone przez pracodawców						
- składki na ubezpiecz. społeczne płacone przez pracowników	11 992					11 992
- składki na ubezpieczenia społ. płacone przez właścicieli firm i osoby wolnych zawodów	912					912
- składki przypisane umownie na ubezpiecz. społeczne						
4. Świadczenia społeczne inne niż transfery socjalne w naturze						
- świadczenia z ubezpieczeń społecznych						
- świadczenia z pomocy społecznej pieniężne						
5. Inne transfery bieżące						
- składki ubezpieczeniowe netto	15 583					15 583
- wypłacone odszkodowania	166		108	31	27	
- bieżąca współpraca międzynarodowa						
- różne transfery bieżące, z tego:						
- dotacje i darowizny na rzecz inst.niekomercyjnych						
- transfery bieżące pomiędzy gospodarstwami dom.						
- opłaty administracyjne						
- czwarta część środków własnych na bazie DNB, rabat bryt.						
- rozliczenia z bankami, przedsiębior. i gosp. domowymi						

(Specification: 1. Primary income, gross/GNI, 2. Current taxes on income, wealth, etc.: a) taxes on income, b) other current taxes: - taxes on farms, - taxes and dues paid by households, 3. Social contributions: - employers' actual social contributions, - employees' social contributions, - social contributions by self-and non-employed persons, - imputed social contributions, 4. Social benefits other than social transfers in kind: - social security benefits in cash, - social assistance benefits, 5. Other current transfers: - net non-life insurance premiums, - non-life insurance claims, -current transfers within general government, - current international cooperation, -other current transfers, of which: - subsidies and donations to the non-profit institutions, - current transfers between households, - administrative dues, - GNI based fourth own resource, UK rebate, - operating with non-financial corporations, banks and households).

Tabl.210 RACHUNEK PODZIAŁU WTÓRNEGO DOCHODÓW (C4) 2005 (w mln PLN w cenach bieżących)(dok.)

Secondary distribution of income account (C4) 2005 (in 10⁶ PLN, at current prices) (cont.)

ROZCHODY USES

TRANSAKCJE Transactions & balancing items	OGÓŁEM SEKTOR INSTYTUCJI FINANSOWYCH I UBEZPIECZENIOWYCH Total sector of financial corporations	PODSEKTOR SUB-SECTOR				
		NBP Central Bank	pozostałych banków Other monetary institutions	pozostałych instytucji pośrednictwa finansowego Other financial intermediaries	pomocniczych instytucji pośrednictwa finansowego Financial auxiliaries	instytucji ubezpieczeniowych Insurance corporations
1. Dochody pierwotne brutto/ DNB						
2. Podatki od dochodów i majątku						
a) podatek dochodowy	3 591		1 821	502	244	1 024
b) pozostałe podatki						
- podatek od gospodarstw rolnych						
- podatki i opłaty płacone przez gosp.domowe						
3. Składki na ubezpieczenia społeczne						
- składki faktyczne na ubezp. społ. płacone przez pracodawców						
- składki na ubezpieczenia społ płacone przez pracowników						
- składki na ubezpieczenia społ. płacone przez właścicieli firm i osoby wolnych zawodów						
- składki przypisane umownie na ubezp. społeczne						
4. Świadczenia społeczne inne niż transfery socjalne w naturze						
- świadczenia z ubezpieczeń społecznych						
- świadczenia z pomocy społecznej pieniężne						
5. Inne transfery bieżące						
- składki ubezpieczeniowe netto	335	17	217	54	47	
- wypłacone odszkodowania	15 583					15 583
- bieżąca współpraca międzynarodowa						
- różne transfery bieżące, z tego:						
- dotacje i darowizny na rzecz inst.niekomercyjnych						
- transfery bieżące pomiędzy gospodarstwami dom.						
- opłaty administracyjne						
- czwarta część środków własnych na bazie DNB, rabat bryt.						
- rozliczenia z bankami, przedsiębiorst. i gosp. domowymi						
6. Dochody do dyspozycji brutto	30 976	-1 576	5 124	5 470	2 610	19 347

(Specification: 1. Primary income, gross/GNI, 2. Current taxes on income, wealth, etc.): a) taxes on income, b) other current taxes: - taxes on farms, - taxes and dues paid by households, 3. Social contributions: - employers' actual social contributions, - employees' social contributions, - social contributions by self-and non-employed persons, - imputed social contributions, 4. Social benefits other than social transfers in kind: - social security benefits in cash, - social assistance benefits, 5. Other current transfers: - net non-life insurance premiums, - non-life insurance claims, -current transfers within general government, - current international cooperation, -other current transfers, of which: - subsidies and donations to the non-profit institutions, - current transfers between households, - administrative dues, - GNI based fourth own resource, UK rebate, - operating with non-financial corporations, banks and households, 6. Disposable income, gross).

Tabl. 211 RACHUNEK WYKORZYSTANIA DOCHODÓW DO DYSPOZYCJI (C5) 2005 (w mln PLN w cenach bieżących)

Use of disposable income account (C5) 2005 (in 10⁶ PLN, at current prices)

PRZYCHODY

RESOURCES

TRANSAKCJE Transactions & balancing items	OGÓŁEM SEKTOR INSTYTUCJI FINANSOWYCH I UBEZPIECZENIOWYCH Total sector of financial corporations	PODSEKTOR		SUB-SECTOR		
		NBP Central Bank	pozostałych banków Other monetary institutions	pozostałych instytucji pośrednictwa finansowego Other financial intermediaries	pomocniczych instytucji pośrednictwa finansowego Financial auxiliaries	instytucji ubezpieczeniowych Insurance corporations
1. Dochody do dyspozycji brutto	30 976	-1 576	5 124	5 470	2 610	19 347
2. Spożycie						
indywidualne						
ogólnospołeczne						
3. Korekta z tytułu zmiany udziałów netto gospodarstw domowych w rezerwach funduszy emerytalnych						

ROZCHODY

USES

TRANSAKCJE Transactions & balancing items	OGÓŁEM SEKTOR INSTYTUCJI FINANSOWYCH I UBEZPIECZENIOWYCH Total sector of financial corporations	PODSEKTOR		SUB-SECTOR		
		NBP Central Bank	pozostałych banków Other monetary institutions	pozostałych instytucji pośrednictwa finansowego Other financial intermediaries	pomocniczych instytucji pośrednictwa finansowego Financial auxiliaries	instytucji ubezpieczeniowych Insurance corporations
1. Dochody do dyspozycji brutto						
2. Spożycie						
indywidualne						
ogólnospołeczne						
3. Korekta z tytułu zmiany udziałów netto gospodarstw domowych w rezerwach funduszy emerytalnych	4510					4510
4. Oszczędności brutto	26466	-1576	5124	5470	2610	14837

(Specification: 1. Disposable income, gross, 2. Final consumption expenditure: - individual, - collective, 3. Adjustment for the change in net equity of households in pension funds reserves,

4. Saving, gross).

Tabl. 212 RACHUNEK WYKORZYSTANIA SKORYGOWANYCH DOCHODÓW DO DYSPOZYCJI (C5A) 2005 (w mln PLN w cenach bieżących)

Use of adjusted disposable income account (C5A) 2005 (in 10⁶ PLN, at current prices)

PRZYCHODY

RESOURCES

TRANSAKCJE Transactions & balancing items	OGÓŁEM SEKTOR INSTYTUCJI FINANSOWYCH I UBEZPIECZENIOWYCH Total sector of financial corporations	PODSEKTOR SUB-SECTOR				
		NBP Central Bank	pozostałych banków Other monetary institutions	pozostałych instytucji pośrednictwa finansowego Other financial intermediaries	pomocniczych instytucji pośrednictwa finansowego Financial auxiliaries	instytucji ubezpieczeniowych Insurance corporations
1. Dochody skorygowane do dyspozycji brutto	30 976	-1 576	5 124	5 470	2 610	19 347
2. Spożycie skorygowane *						
indywidualne						
ogólnospołeczne						
3. Korekta z tytułu zmiany udziałów netto gospodarstw domowych w rezerwach funduszy emerytalnych						

ROZCHODY

USES

TRANSAKCJE Transactions & balancing items	OGÓŁEM SEKTOR INSTYTUCJI FINANSOWYCH I UBEZPIECZENIOWYCH Total sector of financial corporations	PODSEKTOR SUB-SECTOR				
		NBP Central Bank	pozostałych banków Other monetary institutions	pozostałych instytucji pośrednictwa finansowego Other financial intermediaries	pomocniczych instytucji pośrednictwa finansowego Financial auxiliaries	instytucji ubezpieczeniowych Insurance corporations
1. Dochody skorygowane do dyspozycji brutto						
2. Spożycie skorygowane *						
indywidualne						
ogólnospołeczne						
3. Korekta z tytułu zmiany udziałów netto gospodarstw domowych w rezerwach funduszy emerytalnych	4510					4510
4. Oszczędności brutto	26466	-1576	5124	5470	2610	14837

* Skorygowane według sektorów / adjusted by institutional sectors

(Specification: 1. Adjusted disposable income, gross, 2. Actual final consumption expenditure; - individual, - collective, 3. Adjustment for the change in net equity of households in pension funds reserves, 4. Saving gross).

4. Saving gross).

Tabl. 213 RACHUNEK KAPITAŁOWY (C6) 2005 (w mln PLN w cenach bieżących)

Capital account (C6) 2005 (in 10⁶ PLN, at current prices)

PRZYCHODY

RESOURCES

TRANSAKCJE Transactions & balancing items	OGÓŁEM SEKTOR INSTYTUCJI FINANSOWYCH I UBEZPIECZENIOWYCH Total sector of financial corporations	PODSEKTOR SUB-SECTOR		SUB-SECTOR		
		NBP Central Bank	pozostałych banków Other monetary institutions	pozostałych instytucji pośrednictwa finansowego Other financial intermediaries	pomocniczych instytucji pośrednictwa finansowego Financial auxiliaries	instytucji ubezpieczeniowych Insurance corporations
1. Oszczędności brutto	26 466	-1 576	5 124	5 470	2 610	14 837
2. Saldo obrotów bieżących z zagranicą						
3. Transfery kapitałowe	344	7	187	55	24	71
- podatki od kapitału						
- dotacje na inwestycje	156	3	84	25	11	33
- inne transfery kapitałowe	188	4	103	30	13	38
4. Akumulacja						
- nakłady brutto na środki trwałe						
z tego:						
- rzeczowe środki trwałe						
- wartości niematerialne i prawne						
- przyrost rzeczowych środków obrotowych						
- przyrost aktywów o wyjątkowej wartości						

ROZCHODY

USES

TRANSAKCJE Transactions & balancing items	OGÓŁEM SEKTOR INSTYTUCJI FINANSOWYCH I UBEZPIECZENIOWYCH Total sector of financial corporations	PODSEKTOR SUB-SECTOR		SUB-SECTOR		
		NBP Central Bank	pozostałych banków Other monetary institutions	pozostałych instytucji pośrednictwa finansowego Other financial intermediaries	pomocniczych instytucji pośrednictwa finansowego Financial auxiliaries	instytucji ubezpieczeniowych Insurance corporations
1. Oszczędności brutto						
2. Saldo obrotów bieżących z zagranicą						
3. Transfery kapitałowe						
- podatki od kapitału						
- dotacje na inwestycje						
- inne transfery kapitałowe						
4. Akumulacja	5 078	186	2 927	1 257	294	368
- nakłady brutto na środki trwałe	5 032	186	2 927	1 257	294	368
z tego						
- rzeczowe środki trwałe	3 663	132	1 875	1 132	266	258
- wartości niematerialne i prawne	1 369	54	1 052	125	28	110
- przyrost rzeczowych środków obrotowych						
- przyrost aktywów o wyjątkowej wartości	46					
5. Wierzytelności netto (+) lub zadłużenie netto (-)	21 732	-1 755	2 384	4 268	2 340	14 540

(Specification: 1. Saving, gross, 2. Current external balance, 3. Capital transfers: - capital taxes, - investment grants, - other capital transfers, 4. Gross capital formation: - gross fixed capital formation

(of which: - tangible fixed assets, - intangible fixed assets), - changes in inventories, - acquisitions less disposals of valuables, 5. Net lending (+) or net borrowing (-)).

SEKTOR
INSTYTUCJI RZĄDOWYCH I SAMORZĄDOWYCH
WEDŁUG PODSEKTORÓW

Tabl. 214 RACHUNEK PRODUKCJI (C1) 2005 (w mln zł w cenach bieżących)Production account (C1) 2005 (in 10⁶ Polish zlotys, at current prices)**PRZYCHODY RESOURCES**

TRANSAKCJE Transactions & balancing items	OGÓŁEM SEKTOR INSTYTUCJI RZĄDOWYCH I SAMORZĄDOWYCH Total sector of general government	PODSEKTOR SUB-SECTORS		
		instytucji rządowych central government	instytucji samorządowych local government	funduszy ubezpieczeń społecznych social security funds
1. Produkcja globalna:	187 950	82 321	100 940	4 689
- produkcja nierynkowa	165 698	72 725	88 284	4 689
- produkcja rynkowa	22 252	9 596	12 656	
2. Zużycie pośrednie				
3. Podatki od produktów minus dotacje do produktów:				
- cła i inne opłaty importowe				
- VAT do zapłacenia				
- pozostałe podatki od produktów				
- dotacje do produktów				

* Produkt krajowy brutto jest równy sumie wartości dodanej poszczególnych sektorów instytucjonalnych, cel i innych opłat importowych oraz podatku od towarów i usług (VAT)

Gross domestic product is equal to the value added of institutional sectors , custom duties and taxes on imports and VAT.

(Specification: 1. Gross output: -non-market output, -market output and output for own final use, 2. Intermediate consumption, 3. Taxes on products less subsidies on products:

- taxes and duties on imports, - payable value added tax (VAT), - other taxes on products, - subsidies on products, 4. Value added, gross).

Tabl. 214 RACHUNEK PRODUKCJI (C1) 2005 (w mln zł w cenach bieżących)

Production account (C1) 2005 (in 10⁶ Polish zlotys, at current prices)

ROZCHODY USES

TRANSAKCJE Transactions & balancing items	OGÓŁEM SEKTOR INSTYTUCJI RZĄDOWYCH I SAMORZĄDOWYCH Total sector of general government	PODSEKTOR SUB-SECTORS		
		instytucji rządowych central government	instytucji samorządowych local government	funduszy ubezpieczeń społecznych social security funds
1. Produkcja globalna: - produkcja nierynkowa - produkcja rynkowa				
2. Zużycie pośrednie	57 348	23 848	31 329	2 171
3. Podatki od produktów minus dotacje do produktów: - cła i inne opłaty importowe - VAT do zapłacenia - pozostałe podatki od produktów - dotacje do produktów				
4. Wartość dodana brutto	130 602	58 473	69 611	2 518

* Produkt krajowy brutto jest równy sumie wartości dodanej poszczególnych sektorów instytucjonalnych, cel i innych opłat importowych oraz podatku od towarów i usług (VAT)

Gross domestic product is equal to the value added of institutional sectors , custom duties and taxes on imports and VAT.

(Specification: 1. Gross output: -non-market output, -market output and output for own final use, 2. Intermediate consumption, 3. Taxes on products less subsidies on products:

- taxes and duties on imports, - payable value added tax (VAT), - other taxes on products, - subsidies on products, 4. Value added, gross).

Tabl. 215 RACHUNEK TWORZENIA DOCHODÓW (C2) 2005 (w mln zł w cenach bieżących)Generation of income account (C2) 2005 (in 10⁶ Polish zlotys, at current prices)**PRZYCHODY RESOURCES**

TRANSAKCJE Transactions & balancing items	OGÓŁEM SEKTOR INSTYTUCJI RZĄDOWYCH I SAMORZĄDOWYCH Total sector of general government	PODSEKTOR SUB-SECTORS		
		instytucji rządowych central government	instytucji samorządowych local government	funduszy ubezpieczeń społecznych social security funds
1. Wartość dodana brutto	130 602	58 473	69 611	2 518
2. Wynagrodzenia				
3. Składki na ubezpieczenia płacone przez pracodawców:				
- składki faktyczne na ubezpiecz. społeczne				
- składki przypisane umownie na ubezpiecz. społ.				
4. Podatki minus dotacje związane z produkcją i importem:				
a) podatki od produktów minus dotacje do produktów:				
- cła i inne opłaty importowe				
- podatki od towarów i usług (VAT)				
- pozostałe podatki od produktów				
- dotacje do produktów				
b) podatki od producentów minus dotacje dla producentów:				
- podatki od producentów				
- dotacje dla producentów				

(Specification: 1. Gross domestic product, 2. Wages and salaries, 3. Employers' social contributions: - actual social contributions, - imputed social contributions, 4. Taxes less subsidies on production and imports: a) taxes on products less subsidies on products: - taxes and duties on imports, - value added taxes (VAT), - other taxes on products, - subsidies on products, b) other taxes on production less other subsidies on production: - other taxes on production, - other subsidies on production).

Tabl. 215 RACHUNEK TWORZENIA DOCHODÓW (C2) 2005 (w mln zł w cenach bieżących)Generation of income account (C2) 2005 (in 10⁶ Polish zlotys, at current prices) (cont.)**ROZCHODY USES**

TRANSAKCJE Transactions & balancing items	OGÓŁEM SEKTOR INSTYTUCJI RZĄDOWYCH I SAMORZĄDOWYCH Total sector of general government	PODSEKTOR SUB-SECTORS		
		instytucji rządowych central government	instytucji samorządowych local government	funduszy ubezpieczeń społecznych social security funds
1. Wartość dodana brutto				
2. Wynagrodzenia	84 261	35 408	46 990	1 863
3. Składki na ubezpieczenia płacone przez pracodawców:				
- składki faktyczne na ubezpiecz. społeczne	14 554	5 461	8 737	356
- składki przypisane umownie na ubezpiecz. społ.				
4. Podatki minus dotacje związane z produkcją i importem:				
a) podatki od produktów minus dotacje do produktów:				
- cła i inne opłaty importowe				
- podatki od towarów i usług (VAT)				
- pozostałe podatki od produktów				
- dotacje do produktów				
b) podatki od producentów minus dotacje dla producentów:				
- podatki od producentów	1 117	603	454	60
- dotacje dla producentów				
5. Nadwyżka operacyjna brutto	30 670	17 001	13 430	239

(Specification: 1. Gross domestic product, 2. Wages and salaries, 3. Employers' social contributions: - actual social contributions, - imputed social contributions, 4. Taxes less subsidies on production and imports: a) taxes on products less subsidies on products: - taxes and duties on imports, - value added taxes (VAT), - other taxes on products, - subsidies on products, b) other taxes on production less other subsidies on production: - other taxes on production, - other subsidies on production).

5. Operating surplus, gross).

Tabl. 216 RACHUNEK PODZIAŁU PIERWOTNEGO DOCHODÓW (C3) 2005 (w mln zł w cenach bieżących)Allocation of primary income account (C3) 2005 (in 10⁶ Polish zlotys, at current prices)**PRZYCHODY REOURCES**

TRANSAKCJE Transactions & balancing items	OGÓŁEM SEKTOR INSTYTUCJI RZĄDOWYCH I SAMORZĄDOWYCH Total sector of general government	PODSEKTOR SUB-SECTOR		
		instytucji rządowych central government	instytucji samorządowych local government	funduszy ubezpieczeń społecznych social security funds
1. Nadwyżka operacyjna brutto	30 670	17 001	13 430	239
2. Wynagrodzenia i inne koszty związane z zatrudnieniem				
3. Składki na ubezpieczenia społeczne płacone przez pracodawców				
4. Podatki minus dotacje związane z produkcją i importem:	128 110	117 426	10 684	
a) podatki od produktów minus dotacje do produktów:	115 144	115 144		
- podatki od produktów	117 351	117 351		
- dotacje do produktów	-2 207	-2 207		
b) podatki od producentów minus dotacje dla producentów:	12 966	2 282	10 684	
- podatki od producentów	16 320	3 886	12 434	
- dotacje dla producentów	-3 354	-1 604	-1 750	
5. Dochody z tytułu własności:				
a) odsetki	6 362	4 206	1 486	670
b) dochód podzielony przedsiębiorstw:				
- dywidendy	6 777	6 357	403	17
- dochody właścicieli przedsiębiorstw prywatnych				
c) reinwestowane zyski				
d) dochody przypisane posiadaczom polis ubezp.	21			21
e) renty gruntowe/czynszowe	1 405	391	1 014	

(Specification: 1. Operating surplus, gross, 2. Wages and salaries, 3. Employers' social contributions, 4. Taxes less subsidies on production and imports: a) taxes on products less subsidies on products:

- taxes on products, - subsidies on products, b) other taxes on production less other subsidies on production: - other taxes on production, -other subsidies on production, 5. Property income,

a) interests, b) distributed income of corporations: - dividends, - withdrawals from income of quasi-corporations, c) reinvested earnings on direct foreign investments, d) property income attributed to insurance policy holders, e) rents).

Tabl. 216 RACHUNEK PODZIAŁU PIERWOTNEGO DOCHODÓW (C3) 2005 (w mln zł w cenach bieżących)

Allocation of primary income account (C3) 2005 (in 10⁶ Polish zlotys, at current prices) (cont.)

ROZCHODY

USES

TRANSAKCJE Transactions & balancing items	OGÓŁEM SEKTOR INSTYTUCJI RZĄDOWYCH I SAMORZĄDOWYCH Total sector of general government	PODSEKTOR SUB-SECTORS		
		instytucji rządowych central government	instytucji samorządowych local government	funduszy ubezpieczeń społecznych social security funds
1. Nadwyżka operacyjna brutto				
2. Wynagrodzenia i inne koszty związane z zatrudnieniem				
3. Składki na ubezpieczenia społeczne płacone przez pracodawców				
4. Podatki minus dotacje związane z produkcją i importem:				
a) podatki od produktów minus dotacje do produktów:				
- podatki od produktów				
- dotacje do produktów				
b) podatki od producentów minus dotacje dla producentów:				
- podatki od producentów				
- dotacje dla producentów				
5. Dochody z tytułu własności:				
a) odsetki	27 548	25 675	1 321	552
b) dochód podzielony przedsiębiorstw: - dywidendy				
- dochody właścicieli przedsiębiorstw prywatnych				
c) reinwestowane zyski				
d) dochody przypisane posiadaczom polis ubezp.				
e) renty gruntowe/czynszowe	247	247		
6. Dochody pierwotne brutto	145 550	119 459	25 696	395

(Specification: 1. Operating surplus, gross, 2. Wages and salaries, 3. Employers' social contributions, 4. Taxes less subsidies on production and imports: a) taxes on products less subsidies on products:

- taxes on products, - subsidies on products, b) other taxes on production less other subsidies on production: - other taxes on production, -other subsidies on production, 5. Property income,

a) interests, b) distributed income of corporations: - dividends, - withdrawals from income of quasi-corporations, c) reinvested earnings on direct foreign investments, d) property income attributed to

insurance policy holders, e) rents, 6. Primary income, gross/GNI).

Tabl. 217 RACHUNEK PODZIAŁU WTÓRNEGO DOCHODÓW (C4) 2005 (w mln zł w cenach bieżących)

Secondary distribution of income account (C4) 2005 (in 10⁶ Polish zlotys, at current prices)

PRZYCHODY

RESOURCES

TRANSAKCJE Transactions & balancing items	OGÓŁEM SEKTOR INSTYTUCJI RZĄDOWYCH I SAMORZĄDOWYCH Total sector of general government	PODSEKTOR SUB-SECTORS		
		instytucji rządowych central government	instytucji samorządowych local government	funduszy ubezpieczeń społecznych social security funds
1. Dochody pierwotne brutto/DNB	145 550	119 459	25 696	395
2. Podatki od dochodów i majątku:				
a) podatek dochodowy	63 184	40 377	22 807	
b) pozostałe podatki:				
- podatki od gospodarstw rolnych	1 104		1 104	
- podatki i opłaty płacone przez gosp. domowe	4 075	-63	4 138	
3. Składki na ubezpieczenia społeczne:				
- składki faktyczne na ubez. społ. płacone przez pracodawców	48 415			48 415
- składki na ubez. społeczne płacone przez pracowników	47 656			47 656
- składki faktyczne na ubez. społ. płacone przez właścicieli firm i osoby wolnych zawodów	25 019			25 019
- składki przypisane umownie na ubez. społeczne				
4. Świadczenia społeczne inne niż transfery socjalne w naturze:				
- świadczenia z ubezpieczeń społecznych pieniężne				
- świadczenia z pomocy społecznej pieniężne				
5. Inne transfery bieżące:				
- składki ubezpieczeniowe netto				
- wypłacone odszkodowania	64		64	
- bieżące transfery wew. inst. rządowych i samorządowych	108 201	4 500	56 835	46 866
- bieżąca współpraca międzynarodowa	7 448	2 843	4 605	
- różne transfery bieżące, z tego:				
- dotacje i darowizny na rzecz inst.niekomercyjnych				
- transfery bieżące pomiędzy gospodarstwami dom.				
- opłaty administracyjne	1 013	847	166	
- czwarta część środków własnych na bazie DNB, rabat brytyjski				
- rozliczenia z przedsiębior., bankami i gosp. dom.	5 270	2 444	1 664	1 162

(Specification: 1. Primary income, gross/GNI, 2. Current taxes on income, wealth, etc.: a) taxes on income, b) other current taxes: - taxes on farms, - taxes and dues paid by households, 3. Social contributions:

- employers' actual social contributions, - employees' social contributions, - social contributions by self-and non-employed persons, - imputed social contributions, 4. Social benefits other than social transfers

in kind: - social security benefits in cash, - social assistance benefits, 5. Other current transfers: - net non-life insurance premiums, - non-life insurance claims, - current transfers within general government,

- current international cooperation, - other current transfers, of which: - subsidies and donations to the non-profit institutions, - current transfers between households, - administrative dues,

- GNI based fourth own resource, UK rebate, - operating with non-financial corporations, banks and households).

Tabl. 217 RACHUNEK PODZIAŁU WTÓRNEGO DOCHODÓW (C4) 2005 (w mln zł w cenach bieżących)

Secondary distribution of income account (C4) 2005 (in 10⁶ Polish zlotys, at current prices) (cont.)

ROZCHODY

USES

TRANSAKCJE Transactions & balancing items	OGÓŁEM SEKTOR INSTYTUCJI RZĄDOWYCH I SAMORZĄDOWYCH Total sector of general government	PODSEKTOR SUB-SECTORS		
		instytucji rządowych central government	instytucji samorządowych local government	funduszy ubezpieczeń społecznych social security funds
1. Dochody pierwotne brutto/DNB				
2. Podatki od dochodów i majątku:				
a) podatek dochodowy	13	6	7	
b) pozostałe podatki:				
- podatki od gospodarstw rolnych				
- podatki i opłaty płacone przez gosp. domowe				
3. Składki na ubezpieczenia społeczne:				
- składki faktyczne na ubezpiecz. społ. płacone przez pracodawców				
- składki na ubezpiecz. społeczne płacone przez pracowników				
- składki faktyczne na ubezpiecz. społ. płacone przez właścicieli firm i osoby wolnych zawodów				
- składki przypisane umownie na ubezpiecz. społeczne				
4. Świadczenia społeczne inne niż transfery socjalne w naturze:				
- świadczenia z ubezpieczeń społecznych pieniężne	125 693			125 693
- świadczenia z pomocy społecznej pieniężne	28 253	20 001	8 252	
5. Inne transfery bieżące:	128 727	101 744	6 012	20 971
- składki ubezpieczeniowe netto	111	29	82	
- wypłacone odszkodowania				
- bieżące transfery wew. inst. rządowych i samorządowych	108 201	89 170		19 031
- bieżąca współpraca międzynarodowa	1 174	1 174		
- różne transfery bieżące, z tego:				
- dotacje i darowizny na rzecz inst.niekomercyjnych	2 086	2 086		
- transfery bieżące pomiędzy gospodarstwami dom.				
- opłaty administracyjne	440	229	211	
- czwarta część środków własnych na bazie DNB, rabat brytyjski	6 406	6 406		
- rozliczenia z przedsiębior., bankami i gosp. dom.	10 309	2 650	5 719	1 940
6. Dochody do dyspozycji brutto	174 313	48 656	102 808	22 849

(Specification: 1. Primary income, gross/GNI, 2. Current taxes on income, wealth, etc.: a) taxes on income, b) other current taxes: - taxes on farms, - taxes and dues paid by households, 3. Social contributions:

- employers' actual social contributions, - employees' social contributions, - social contributions by self-and non-employed persons, - imputed social contributions, 4. Social benefits other than social transfers

in kind: - social security benefits in cash, - social assistance benefits, 5. Other current transfers: - net non-life insurance premiums, - non-life insurance claims, - current transfers within general government,

- current international cooperation, - other current transfers, of which: - subsidies and donations to the non-profit institutions, - current transfers between households, - administrative dues,

- GNI based fourth own resource, UK rebate, - operating with non-financial corporations, banks and households, 6. Disposable income, gross).

Tabl. 218 RACHUNEK WYKORZYSTANIA DOCHODÓW DO DYSPOZYCJI (C5) 2005 (w mln zł w cenach bieżących)

Use of disposable income account (C5) 2005 (in 10⁶ Polish zlotys, at current prices)

PRZYCHODY

RESOURCES

TRANSAKCJE Transactions & balancing items	OGÓŁEM SEKTOR INSTYTUCJI RZĄDOWYCH I SAMORZĄDOWYCH Total sector of general government	PODSEKTOR SUB-SECTORS		
		instytucji rządowych central government	instytucji samorządowych local government	funduszy ubezpieczeń społecznych social security funds
1. Dochody do dyspozycji brutto	174 313	48 656	102 808	22 849
2. Spożycie: indywidualne ogólnospołeczne				

ROZCHODY

USES

TRANSAKCJE Transactions & balancing items	OGÓŁEM SEKTOR INSTYTUCJI RZĄDOWYCH I SAMORZĄDOWYCH Total sector of general government	PODSEKTOR SUB-SECTORS		
		instytucji rządowych central government	instytucji samorządowych local government	funduszy ubezpieczeń społecznych social security funds
1. Dochody do dyspozycji brutto				
2. Spożycie: indywidualne	177 785	70 449	88 540	18 796
ogólnospołeczne	99 337	24 181	56 360	18 796
	78 448	46 268	32 180	
3. Oszczędności brutto	-3 472	-21 793	14 268	4 053

(Specification: 1. Disposable income, gross, 2. Final consumption expenditure: - individual, - collective, 4. Saving, gross).

Tabl. 219 RACHUNEK WYKORZYSTANIA SKORYGOWANYCH DOCHODÓW DO DYSPOZYCJI (C5A) 2005
(w mln zł w cenach bieżących)

Use of adjusted disposable income account (C5A) 2005 (in 10⁶ Polish zlotys, at current prices)

PRZYCHODY RESOURCES

TRANSAKCJE Transactions & balancing items	OGÓŁEM SEKTOR INSTYTUCJI RZĄDOWYCH I SAMORZĄDOWYCH Total sector of general government	PODSEKTOR SUB-SECTORS		
		instytucji rządowych central government	instytucji samorządowych local government	funduszy ubezpieczeń społecznych social security funds
1. Dochody skorygowane do dyspozycji brutto	74 976	24 475	46 448	4 053
2. Spożycie skorygowane*:				
- indywidualne				
- ogólnospołeczne				

ROZCHODY USES

TRANSAKCJE Transactions & balancing items	OGÓŁEM SEKTOR INSTYTUCJI RZĄDOWYCH I SAMORZĄDOWYCH Total sector of general government	PODSEKTOR SUB-SECTORS		
		instytucji rządowych central government	instytucji samorządowych local government	funduszy ubezpieczeń społecznych social security funds
1. Dochody skorygowane do dyspozycji brutto				
2. Spożycie skorygowane*:	78 448	46 268	32 180	
- indywidualne				
- ogólnospołeczne	78 448	46 268	32 180	
3. Oszczędności brutto	-3 472	-21 793	14 268	4 053

* Skorygowane według sektorów / adjusted by institutional sectors

(Specification: 1. Adjusted disposable income, gross, 2. Actual final consumption expenditure, - individual, - collective, 3. Saving, gross).

Tabl. 220 RACHUNEK KAPITAŁOWY (C6) 2005 (w mln zł w cenach bieżących)Capital account (C6) 2005 (in 10⁶ Polish zlotys, at current prices)**PRZYCHODY****RESOURCES**

TRANSAKcje Transactions & balancing items	OGÓŁEM SEKTOR INSTYTUCJI RZĄDOWYCH I SAMORZĄDOWYCH Total sector of general government	PODSEKTOR SUB-SECTORS		
		instytucji rządowych central government	instytucji samorządowych local government	funduszy ubezpieczeń społecznych social security funds
1. Oszczędności brutto	-3 472	-21 793	14 268	4 053
2. Saldo obrotów bieżących z zagranicą				
3. Transfery kapitałowe:	4 899	-446	6 571	-1 226
- podatki od kapitału	242		242	
- dotacje na inwestycje	4 724		4 724	
- inne transfery kapitałowe	-67	-446	1 605	-1 226
4. Akumulacja:				
- nakłady brutto na środki trwałe, z tego:				
- rzeczowe środki trwałe				
- wartości niematerialne i prawne				
- przyrost rzeczowych środków obrotowych				
- przyrost aktywów o wyjątkowej wartości				

ROZCHODY**USES**

TRANSAKcje Transactions & balancing items	OGÓŁEM SEKTOR INSTYTUCJI RZĄDOWYCH I SAMORZĄDOWYCH Total sector of general government	PODSEKTOR SUB-SECTORS		
		instytucji rządowych central government	instytucji samorządowych local government	funduszy ubezpieczeń społecznych social security funds
1. Oszczędności brutto				
2. Saldo obrotów bieżących z zagranicą				
3. Transfery kapitałowe:	9 837	7 617	1 864	356
- podatki od kapitału				
- dotacje na inwestycje	7 391	6 217	1 174	
- inne transfery kapitałowe	2 446	1 400	690	356
4. Akumulacja:	34 101	13 149	20 707	245
- nakłady brutto na środki trwałe, z tego:	33 217	12 388	20 584	245
- rzeczowe środki trwałe	32 789	12 134	20 470	185
- wartości niematerialne i prawne	428	254	114	60
- przyrost rzeczowych środków obrotowych	271	271		
- przyrost aktywów o wyjątkowej wartości	613	490	123	
5. Wierzytelności netto (+) lub zadłużenie netto (-)	-42 511	-43 005	-1 732	2 226

(Specification: 1. Saving, gross, 2. Current external balance, 3. Capital transfers: capital taxes, - investment grants, - other capital transfers, 4. Gross capital formation: -gross fixed capital formation (of which: - tangible fixed assets, - intangible fixed assets), - changes in inventories, - acquisitions less disposals of valuables, 5. Net lending (+) or net borrowing (-)).

**SEKTOR
GOSPODARSTW DOMOWYCH
WEDŁUG PODSEKTORÓW**

Tabl. 221 RACHUNEK PRODUKCJI (C1) 2005 (w mln PLN w cenach bieżących)

Production account (C1) 2005 (in 10⁶ PLN, at current prices)

PRZYCHODY RESOURCES

TRANSAKCJE Transactions & balancing items	OGÓŁEM SEKTOR GOSPODARSTW DOMOWYCH Total sector of households	PODSEKTOR		SUB-SECTOR			
		pracodawców i pracujących na własny rachunek of employers and own-account workers		osób fizycznych of natural persons			
		w gospo- darstwach indywidualnych w rolnictwie in private farms in agriculture	poza gospo- darstwami indywidualnymi w rolnictwie outside private farms in agriculture	pracujących najemnie employees	otrzymujących emeryturę i rentę recipients of retirements and pensions	utrzymujących się z niezarobkowych źródeł dochodów recipients of non- earned income sources	pozostałych other persons
1. Produkcja globalna	449 092	41 262	302 122	65 517	34 025	5 705	461
2. Zużycie pośrednie							
3. Podatki od produktów minus dotacje do produktów							
- cła i inne opłaty importowe							
- VAT do zapłacenia							
- pozostałe podatki od produktów							
- dotacje do produktów							

(Specification: 1.Gross output, 2.Intermediate consumption, 3.Taxes on products less subsidies on products: - taxes and duties on imports, - payable value added tax (VAT),

- other taxes on products, - subsidies on products, 4.Value added, gross, 5.Gross domestic product).

Tabl. 221 RACHUNEK PRODUKCJI (C1) 2005 (w mln PLN w cenach bieżących)(dok.)

Production account (C1) 2005 (in 10⁶ PLN, at current prices)(cont.)

ROZCHODY USES

TRANSAKCJE Transactions & balancing items	OGÓŁEM SEKTOR GOSPODARSTW DOMOWYCH Total sector of households	PODSEKTOR		SUB-SECTOR			
		pracodawców i pracujących na własny rachunek of employers and own-account workers		osób fizycznych of natural persons			
		w gospo- darstwach indywidualnych w rolnictwie in private farms in agriculture	poza gospo- darstwami indywidualnymi w rolnictwie outside private farms in agriculture	pracujących najemnie employees	otrzymujących emeryturę i rentę recipients of retirements and pensions	utrzymujących się z niezarobkowych źródeł dochodów recipients of non- -earned income sources	pozostałych other persons
1. Produkcja globalna							
2. Zużycie pośrednie	164 613	23 607	99 456	23 635	15 131	2 627	157
3. Podatki od produktów minus dotacje do produktów							
- cła i inne opłaty importowe							
- VAT do zapłacenia							
- pozostałe podatki od produktów							
- dotacje do produktów							
4. Wartość dodana brutto	284 479	17 655	202 666	41 882	18 894	3 078	304

(Specification: 1.Gross output, 2.Intermediate consumption, 3.Taxes on products less subsidies on products: - taxes and duties on imports, - payable value added tax (VAT),
- other taxes on products, - subsidies on products, 4.Value added, gross, 5.Gross domestic product).

Tabl. 222 RACHUNEK TWORZENIA DOCHODÓW (C2) 2005 (w mln PLN w cenach bieżących)

Generation of income account (C2) 2005 (in 10⁶ PLN, at current prices)

PRZYCHODY RESOURCES

TRANSAKcje	OGÓŁEM SEKTOR GOSPODARSTW DOMOWYCH	PODSEKTOR		SUB-SECTOR			
		pracodawców i pracujących na własny rachunek of employers and own-account workers		osób fizycznych of natural persons			
		w gospo- darstwach indywidualnych w rolnictwie in private farms in agriculture	poza gospo- darstwami indywidualnymi w rolnictwie outside private farms in agriculture	pracujących najemnie employees	otrzymujących emeryturę i rentę recipients of retirements and pensions	utrzymujących się z niezarobkowych źródeł dochodów recipients of non- earned income sources	pozostałych other persons
Transactions & balancing items	Total sector of households						
1. Wartość dodana brutto	284 479	17 655	202 666	41 882	18 894	3 078	304
2. Wynagrodzenia i inne koszty związane z zatrudnieniem							
3. Składki na ubezpieczenia społeczne płacone przez pracodawców							
- składki faktyczne na ubezpiecz. społeczne							
- składki przypisane umownie na ubezpiecz. społeczne							
4. Podatki minus dotacje związane z produkcją i importem							
a) podatki od produktów minus dotacje do produktów							
- cła i inne opłaty importowe							
- podatki od towarów i usług (VAT)							
- pozostałe podatki od produktów							
- dotacje do produktów							
b) podatki od producentów minus dotacje dla producentów							
- podatki od producentów							
- dotacje dla producentów							

(Specification: 1.Gross domestic product, 2.Wages and salaries, 3.Employers' social contributions - actual social contributions; - imputed social contributions, 4.Taxes less subsidies on production and imports: a) taxes on products less subsidies on products: - taxes and duties on imports, value added taxes (VAT), - other taxes on products, b) other taxes on production less other subsidies on production: - other taxes on production, less subsidies on production, - other subsidies on production).

Tabl. 222 RACHUNEK TWORZENIA DOCHODÓW (C2) 2005 (w mln PLN w cenach bieżących)(dok.)

Generation of income account (C2) 2005 (in 10⁶ PLN, at current prices) (cont.)

ROZCHODY USES

TRANSAKCJE	OGÓŁEM SEKTOR GOSPODARSTW DOMOWYCH	PODSEKTOR		SUB-SECTOR			
		pracodawców i pracujących na własny rachunek of employers and own-account workers		osób fizycznych of natural persons			
		w gospo- darstwach indywidualnych w rolnictwie in private farms in agriculture	poza gospo- darstwami indywidualnymi w rolnictwie outside private farms in agriculture	pracujących najemnie employees	otrzymujących emeryturę i rentę recipients of retirements and pensions	utrzymujących się z niezarobkowych źródeł dochodów recipients of non- earned income sources	pozostałych other persons
Transactions & balancing items	Total sector of households						
1. Wartość dodana brutto							
2. Wynagrodzenia i inne koszty związane z zatrudnieniem	26 099	1 099	20 046	3 365	1 195	363	31
3. Składki na ubezpieczenia społeczne płacone przez pracodawców	2 708	143	2 001	385	140	36	3
- składki faktyczne na ubezp. społeczne	2 708	143	2 001	385	140	36	3
- składki przypisane umownie na ubezp. społeczne							
4. Podatki minus dotacje związane z produkcją i importem							
a) podatki od produktów minus dotacje do produktów							
- cła i inne opłaty importowe							
- podatki od towarów i usług (VAT)							
- pozostałe podatki od produktów							
- dotacje do produktów							
b) podatki od producentów minus dotacje dla producentów	-1 692	-1 811	1 099	-268	-610	-101	-1
- podatki od producentów	2 175	405	1 187	332	210	38	3
- dotacje dla producentów	-3 867	-2 216	-88	-600	-820	-139	-4
5. Nadwyżka operacyjna brutto/dochód mieszany	257 364	18 224	179 520	38 400	18 169	2 780	271

(Specification: 1.Gross domestic product, 2.Wages and salaries, 3.Employers' social contributions - actual social contributions; - imputed social contributions, 4.Taxes less subsidies on production and imports: a) taxes on products less subsidies on products: - taxes and duties on imports, value added taxes (VAT), - other taxes on products, b) other taxes on production less other subsidies on production: - other taxes on production, less subsidies on production, - other subsidies on production. 5.Operating surplus, gross/mixed income).

Tabl. 223 RACHUNEK PODZIAŁU PIERWOTNEGO DOCHODÓW (C3) 2005 (w mln PLN w cenach bieżących)

Allocation of primary income account (C3) 2005 (in 10⁶ PLN, at current prices)

PRZYCHODY RESOURCES

TRANSAKCJE Transactions & balancing items	OGÓŁEM SEKTOR GOSPODARSTW DOMOWYCH Total sector of households	PODSEKTOR		SUB-SECTOR			
		pracodawców i pracujących na własny rachunek of employers and own-account workers		osób fizycznych of natural persons			
		w gospo- darstwach indywidualnych w rolnictwie in private farms in agriculture	poza gospo- darstwami indywidualnymi w rolnictwie outside private farms in agriculture	pracujących najemnie employees	otrzymujących emeryturę i rentę recipients of retirements and pensions	utrzymujących się z niezarobkowych źródeł dochodów recipients of non- earned income sources	pozostałych other persons
1. Nadwyżka operacyjna brutto	257 364	18 224	179 520	38 400	18 169	2 780	271
2. Wynagrodzenia i inne koszty związane z zatrudnieniem	303 358	10 398	8 585	251 904	27 960	4 262	249
3. Składki na ubezpieczenia społeczne płacone przez pracodawców	48 415	1 628	1 489	40 058	4 469	731	40
4. Podatki minus dotacje związane z produkcją i importem							
a) podatki od produktów minus dotacje do produktów							
- podatki od produktów							
- dotacje do produktów							
b) podatki od producentów minus dotacje dla producentów							
- podatki od producentów							
- dotacje dla producentów							
5. Dochody z tytułu własności							
a) odsetki:	17 555	721	1 369	10 060	4 893	498	14
b) dochód podzielony przedsiębiorstw							
- dywidendy	1 804	54	110	1 115	437	87	1
- dochody właścicieli przedsiębiorstw prywatnych	21 428	329	16 783	2 915	1 199	202	
c) reinwestowane zyski							
d) dochody przypisane posiadaczom polis ubezpiecz.	5 664	135	967	4 010	457	92	3
e) renty gruntowe/czynszowe							

(Specification: 1. Operating surplus gross, 2. Wages, salaries and other labour costs, 3. Employers' social contributions, 4. Taxes less subsidies on production and imports: a) taxes on products less subsidies on products:

- taxes on products, - subsidies on products, b) other taxes on production less other subsidies on production: - other taxes on production, less subsidies on production, 5. Property income,

a) interest, b) distributed income of corporations: - dividends, - withdrawals from income of quasi-corporations, c) reinvested earnings on direct foreign investment, d) property income attributed to insurance policy holders, e) rents).

Tabl. 223 RACHUNEK PODZIAŁU PIERWOTNEGO DOCHODÓW (C3) 2005 (w mln PLN w cenach bieżących)(dok.)

Allocation of primary income account (C3) 2005 (in 10⁶ PLN, at current prices) (cont.)

ROZCHODY		USES		PODSEKTOR				SUB-SECTOR			
TRANSAKCJE	OGÓŁEM SEKTOR GOSPODARSTW DOMOWYCH	pracodawców i pracujących na własny rachunek		osób fizycznych				of natural persons			
		of employers and own-account workers									
		w gospodarstwach indywidualnych w rolnictwie	poza gospodarstwami indywidualnymi w rolnictwie	pracujących najemnie	otrzymujących emeryturę i rentę	utrzymujących się z niezarobkowych źródeł dochodów	pozostałych				
Transactions & balancing items	Total sector of households	in private farms in agriculture	outside private farms in agriculture	employees	recipients of retirements and pensions	recipients of non-earned income sources	other persons				
1. Nadwyżka operacyjna brutto											
2. Wynagrodzenia i inne koszty związane z zatrudnieniem											
3. Składki na ubezpieczenia społeczne płacone przez pracodawców											
4. Podatki minus dotacje związane z produkcją i importem											
a) podatki od produktów minus dotacje do produktów											
- podatki od produktów											
- dotacje do produktów											
b) podatki od producentów minus dotacje dla producentów											
- podatki od producentów											
- dotacje dla producentów											
5. Dochody z tytułu własności											
a) odsetki:	3 816	267	448	1 923	980	194	4				
b) dochód podzielony przedsiębiorstw											
- dywidendy											
- dochody właścicieli przedsiębiorstw prywatnych											
c) reinwestowane zyski											
d) dochody przypisane posiadaczom polis ubezpiecz.											
e) renty gruntowe/czynszowe	192	6	7	155	20	4	0				
6. Dochody pierwotne brutto/DNB	651 580	31 216	208 368	346 384	56 584	8 454	574				

(Specification: 1. Operating surplus gross, 2. Wages, salaries and other labour costs, 3. Employers' social contributions, 4. Taxes less subsidies on production and imports: a) taxes on products less subsidies on products:

- taxes on products, - subsidies on products, b) other taxes on production less other subsidies on production: - other taxes on production, less subsidies on production, 5. Property income,

a) interest, b) distributed income of corporations: - dividends, - withdrawals from income of quasi-corporations, c) reinvested earnings on direct foreign investment, d) property income attributed to

insurance policy holders, e) rents, 6. Primary income, gross/GNI).

Tabl. 224 RACHUNEK PODZIAŁU WTÓRNEGO DOCHODÓW (C4) 2005 (w mln PLN w cenach bieżących)

Secondary distribution of income account (C4) 2005 (in 10⁶ PLN, at current prices)

PRZYCHODY

RESOURCES

TRANSAKCJE Transactions & balancing items	OGÓŁEM SEKTOR GOSPODARSTW DOMOWYCH Total sector of households	PODSEKTOR pracodawców i pracujących na własny rachunek of employers and own-account workers		SUB-SECTOR osób fizycznych of natural persons			
		w gospo- darstwach indywidualnych w rolnictwie in private farms in agriculture	poza gospo- darstwami indywidualnymi w rolnictwie outside private farms in agriculture	pracujących najemnie employees	otrzymujących emeryturę i rentę recipients of retirements and pensions	utrzymujących się z niezarobkowych źródeł dochodów recipients of non- earned income sources	pozostałych other persons
1. Dochody pierwotne brutto/DNB	651 580	31 216	208 368	346 384	56 584	8 454	574
2. Podatki od dochodów i majątku							
a) podatek dochodowy							
b) inne podatki							
- podatek od gospodarstw rolnych							
- podatki i opłaty płacone przez gosp.domowe							
3. Składki na ubezpieczenia społeczne							
- składki faktyczne na ubezp. społeczne							
płacone przez pracodawców							
- składki na ubezp.spół. płacone przez pracowników							
- składki na ubezp.spół. płacone przez właścicieli							
firm i osoby wolnych zawodów							
- składki przypisane umownie na ubezp. społeczne							
4. Świadczenia społeczne inne niż transfery							
socjalne w naturze							
- świadczenia z ubezpieczeń społecznych pieniężne	125 693	6 382	2 763	28 335	76 277	10 509	1 427
- świadczenia z pomocy społecznej pieniężne	28 253	1 089	608	5 111	18 858	2 320	267
5. Inne transfery bieżące							
- składki ubezpieczeniowe netto							
- wypłacone odszkodowania	12 403	813	1 339	6 016	3 548	637	50
- bieżąca współpraca międzynarodowa							
- różne transfery bieżące, z tego:							
- dotacje i darowizny na rzecz inst. niekomercyjnych							
- transfery bieżące pomiędzy gospodarstwami dom.	37 380	1 203	11 166	16 156	7 360	1 286	209
- opłaty administracyjne	304	60	157	45	35	6	1
- czwarta część środków własnych na bazie DNB, rabat bryt.							
- rozliczenia z przedsiębior., bankami i gosp. domowymi	10 324	1 701	2 135	4 087	2 014	381	6
- pozostałe transfery bieżące	562	93	116	222	110	21	0

(Specification: 1.Primary income, gross/GNI, 2.Current taxes on income, wealth,etc.: a) taxes on income, b) other current taxes: - taxes on farms, - taxes and dues paid by households, 3.Social contributions:

- employers' actual social contributions, -employees' social contributions, - social contributions by self-and non-employed persons, - imputed social contributions, 4.Social benefits other than social transfers

in kind: - social security benefits in cash, - social assistance benefits, 5.Other current transfers: - net non-life insurance premiums, - non-life insurance claims, -current transfers within general government,

- current international cooperation, -other current transfers, of which: - subsidies and donations to the non-profit institutions, - current transfers between households, - administrative dues,

- GNI based fourth own resource, UK rebate, - operating with non-financial corporations, banks and households).

Tabl. 224 RACHUNEK PODZIAŁU WTÓRNEGO DOCHODÓW (C4) 2005 (w mln PLN w cenach bieżących)(dok.)

Secondary distribution of income account (C4) 2005 (in 10⁶ PLN, at current prices) (cont.)

ROZCHODY USES

TRANSAKcje Transactions & balancing items	OGÓŁEM SEKTOR GOSPODARSTW DOMOWYCH Total sector of households	PODSEKTOR		SUB-SECTOR			
		pracodawców i pracujących na własny rachunek of employers and own-account workers		osób fizycznych of natural persons			
		w gospodarstwach indywidualnych w rolnictwie in private farms in agriculture	poza gospodarstwami indywidualnymi w rolnictwie outside private farms in agriculture	pracujących najemnie employees	otrzymujących emeryturę i rentę recipients of retirements and pensions	utrzymujących się z niezarobkowych źródeł dochodów recipients of non-earned income sources	pozostałych other persons
1. Dochody pierwotne brutto/DNB							
2. Podatki od dochodów i majątku							
a) podatek dochodowy	38 679	1 031	13 080	16 019	7 070	1 284	195
b) inne podatki							
- podatek od gospodarstw rolnych	1 104	641	25	169	227	39	3
- podatki i opłaty płacone przez gosp.domowe	4 075	607	1 176	1 508	657	124	3
3. Składki na ubezpieczenia społeczne							
- składki faktyczne na ubezpiecz. społeczne płacone przez pracodawców	48 415	1 628	1 489	40 058	4 469	731	40
- składki na ubezpiecz.społ. płacone przez pracowników	59 648	2 006	1 835	49 351	5 507	900	49
- składki na ubezpiecz.społ. płacone przez właścicieli firm i osoby wolnych zawodów	25 931	2 456	7 587	4 713	9 643	1 532	
- składki przypisane umownie na ubezpiecz. społeczne							
4. Świadczenia społeczne inne niż transfery socjalne w naturze							
- świadczenia z ubezpieczeń społecznych pieniężne							
- świadczenia z pomocy społecznej pieniężne							
5. Inne transfery bieżące							
- składki ubezpieczeniowe netto	12 899	768	1 129	6 476	3 673	786	67
- wypłacone odszkodowania							
- bieżąca współpraca międzynarodowa							
- różne transfery bieżące, z tego:							
- dotacje i darowizny na rzecz inst. niekomercyjnych	4 195	164	1 279	1 494	1 043	202	13
- transfery bieżące pomiędzy gospodarstwami dom.	18 142	732	5 317	6 158	4 927	992	16
- opłaty administracyjne	814	162	430	125	82	14	1
- czwarta część środków własnych na bazie DNB, rabat bryt.							
- rozliczenia z przedsiębior., bankami i gosp. domowymi	1 053	18	642	254	108	28	3
- pozostałe transfery bieżące							
6. Dochody do dyspozycji brutto	651 544	32 344	192 663	280 031	127 380	16 982	2 144

(Specification: 1.Primary income, gross/GNI, 2.Current taxes on income, wealth,etc.: a) taxes on income, b) other current taxes: - taxes on farms, - taxes and dues paid by households, 3.Social contributions:

- employers' actual social contributions, -employees' social contributions, - social contributions by self-and non-employed persons, - imputed social contributions, 4.Social benefits other than social transfers

in kind: - social security benefits in cash, - social assistance benefits, 5.Other current transfers: - net non-life insurance premiums, - non-life insurance claims, -current transfers within general government,

- current international cooperation, -other current transfers, of which: - subsidies and donations to the non-profit institutions, - current transfers between households, - administrative dues,

- GNI based fourth own resource, UK rebate, - operating with non-financial corporations, banks and households, 6. Disposable income, gross).

Tabl. 225 RACHUNEK WYKORZYSTANIA DOCHODÓW DO DYSPOZYCJI (C5) 2005 (w mln PLN w cenach bieżących)

Use of disposable income account (C5) 2005 (in 10⁶ PLN, at current prices)

PRZYCHODY

RESOURCES

TRANSAKCJE Transactions & balancing items	OGÓŁEM SEKTOR GOSPODARSTW DOMOWYCH Total sector of households	PODSEKTOR		SUB-SECTOR			
		pracodawców i pracujących na własny rachunek of employers and own-account workers		osób fizycznych of natural persons			
		w gospo- darstwach indywidualnych w rolnictwie in private farms in agriculture	poza gospo- darstwami indywidualnymi w rolnictwie outside private farms in agriculture	pracujących najemnie employees	otrzymujących emeryturę i rentę recipients of retirements and pensions	utrzymujących się z niezarobkowych źródeł dochodów recipients of non- earned income sources	pozostałych other persons
1. Dochody do dyspozycji brutto	651 544	32 344	192 663	280 031	127 380	16 982	2 144
2. Spożycie							
indywidualne							
ogólnospołeczne							
3. Korekta z tytułu zmiany udziałów netto gospodarstw domowych w rezerwach funduszy emerytalnych	4 510	143	322	3 553	408	79	5

(Specification: 1. Disposable income, gross, 2. Final consumption expenditure, - individual, - collective, 3. Adjustment for the change in net equity of households in pension funds reserves)

Tabl. 225 RACHUNEK WYKORZYSTANIA DOCHODÓW DO DYSPOZYCJI (C5) 2005 (w mln PLN w cenach bieżących)(dok.)

Use of disposable income account (C5) 2005 (in 10⁶ PLN, at current prices) (cont.)

ROZCHODY

USES

TRANSAKCJE Transactions & balancing items	OGÓŁEM SEKTOR GOSPODARSTW DOMOWYCH Total sector of households	PODSEKTOR		SUB-SECTOR			
		pracodawców i pracujących na własny rachunek of employers and own-account workers		osób fizycznych of natural persons			
		w gospo- darstwach indywidualnych w rolnictwie in private farms in agriculture	poza gospo- darstwami indywidualnymi w rolnictwie outside private farms in agriculture	pracujących najemnie employees	otrzymujących emeryturę i rentę recipients of retirements and pensions	utrzymujących się z niezarobkowych źródeł dochodów recipients of non- earned income sources	pozostałych other persons
1. Dochody do dyspozycji brutto							
2. Spożycie	610 361	25 603	175 052	269 367	122 099	16 210	2 030
indywidualne	610 361	25 603	175 052	269 367	122 099	16 210	2 030
ogólnospołeczne							
3. Korekta z tytułu zmiany udziałów netto gospodarstw domowych w rezerwach funduszy emerytalnych							
4. Oszczędności brutto	45 693	6 884	17 933	14 217	5 689	851	119

(Specification: 1.Disposable income, gross, 2.Final consumption expenditure: -individual , -collective , 3.Adjustment for the change in net equity of households in pension funds reserves,

4.Saving, gross).

Tabl. 226 RACHUNEK WYKORZYSTANIA SKORYGOWANYCH DOCHODÓW DO DYSPOZYCJI (C5A) 2005 (w mln PLN w cenach bieżących)

Use of adjusted disposable income account (C5A) 2005 (in 10⁶ PLN, at current prices)

PRZYCHODY

RESOURCES

TRANSAKCJE Transactions & balancing items	OGÓŁEM SEKTOR GOSPODARSTW DOMOWYCH Total sector of households	PODSEKTOR		SUB-SECTOR			
		pracodawców i pracujących na własny rachunek of employers and own-account workers		osób fizycznych of natural persons			
		w gospo- darstwach indywidualnych w rolnictwie in private farms in agriculture	poza gospo- darstwami indywidualnymi w rolnictwie outside private farms in agriculture	pracujących najemnie employees	otrzymujących emeryturę i rentę recipients of retirements and pensions	utrzymujących się z niezarobkowych źródeł dochodów recipients of non- earned income sources	pozostałych other persons
1. Dochody skorygowane do dyspozycji brutto	759 947	36 494	223 110	327 684	149 892	20 284	2 483
2. Spożycie skorygowane [*] indywidualne ogólnospołeczne							
3. Korekta z tytułu zmiany udziałów netto gospodarstw domowych w rezerwach funduszy emerytalnych	4 510	143	322	3 553	408	79	5

^{*} Skorygowane według sektorów / adjusted by institutional sectors

(Specification: 1. Adjusted disposable income, gross, 2. Actual final consumption expenditure, - individual, - collective, 3. Adjustment for the change in net equity of households in pension funds reserves)

Tabl. 226 RACHUNEK WYKORZYSTANIA SKORYGOWANYCH DOCHODÓW DO DYSPOZYCJI (C5A) 2005 (w mln PLN w cenach bieżących)(dok.)

Use of adjusted disposable income account (C5A) 2005 (in 10⁶ PLN, at current prices) (cont.)

ROZCHODY

USES

TRANSAKCJE Transactions & balancing items	OGÓŁEM SEKTOR GOSPODARSTW DOMOWYCH Total sector of households	PODSEKTOR		SUB-SECTOR			
		pracodawców i pracujących na własny rachunek of employers and own-account workers		osób fizycznych of natural persons			
		w gospo- darstwach indywidualnych w rolnictwie in private farms in agriculture	poza gospo- darstwami indywidualnymi w rolnictwie outside private farms in agriculture	pracujących najemnie employees	otrzymujących emeryturę i rentę recipients of retirements and pensions	utrzymujących się z niezarobkowych źródeł dochodów recipients of non- earned income sources	pozostałych other persons
1. Dochody skorygowane do dyspozycji brutto							
2. Spożycie skorygowane*	718 764	29 753	205 499	317 020	144 611	19 512	2 369
indywidualne*	718 764	29 753	205 499	317 020	144 611	19 512	2 369
ogólnospoleczne							
3. Korekta z tytułu zmiany udziałów netto gospodarstw domowych w rezerwach funduszy emerytalnych							
4. Oszczędności brutto	45 693	6 884	17 933	14 217	5 689	851	119

* Skorygowane według sektorów / adjusted by institutional sectors

(Specification: 1.Adjusted disposable income, gross, 2. Actual final consumption expenditure: -individual , -collective , 3.Adjustment for the change in net equity of households in pension funds reserves,

4.Saving gross).

Tabl. 227 RACHUNEK KAPITAŁOWY (C6) 2005 (w mln PLN w cenach bieżących)

Capital account (C6) 2005 (in 10⁶ PLN, at current prices)

PRZYCHODY RESOURCES

TRANSAKCJE Transactions & balancing items	OGÓŁEM SEKTOR GOSPODARSTW DOMOWYCH Total sector of households	PODSEKTOR		SUB-SECTOR			
		pracodawców i pracujących na własny rachunek of employers and own-account workers		osób fizycznych of natural persons			
		w gospo- darstwach indywidualnych w rolnictwie in private farms in agriculture	poza gospo- darstwami indywidualnymi w rolnictwie outside private farms in agriculture	pracujących najemnie employees	otrzymujących emeryturę i rentę recipients of retirements and pensions	utrzymujących się z niezarobkowych źródeł dochodów recipients of non- earned income sources	pozostałych other persons
1. Oszczędności brutto	45 693	6 884	17 933	14 217	5 689	851	119
2. Saldo obrotów bieżących z zagranicą							
3. Transfery kapitałowe	2 713	144	899	1 058	511	88	13
- podatki od kapitału							
- dotacje na inwestycje	826	44	274	322	156	27	4
- inne transfery kapitałowe	1 887	100	625	736	355	61	9
4. Akumulacja							
- nakłady brutto na środki trwałe							
z tego:							
- rzeczowe środki trwałe							
- wartości niematerialne i prawne							
- przyrost rzeczowych środków obrotowych							
- przyrost aktywów o wyjątkowej wartości							

(Specification: 1.Saving, gross, 2.Current external balance, 3.Capital transfers : capital taxes, - investment grants, - other capital transfers, 4.Gross capital formation: -gross fixed capital formation (of which: -tangible fixed assets, -intangible fixed assets), -changes in inventories, -acquisitions less disposals of valuables).

Tabl. 227 RACHUNEK KAPITAŁOWY (C6) 2005 (w mln PLN w cenach bieżących) (dok.)

Capital account (C6) 2005 (in 10⁶ PLN, at current prices) (cont.)

ROZCHODY

USES

TRANSAKCJE Transactions & balancing items	OGÓŁEM SEKTOR GOSPODARSTW DOMOWYCH Total sector of households	PODSEKTOR		SUB-SECTOR			
		pracodawców i pracujących na własny rachunek of employers and own-account workers		osób fizycznych of natural persons			
		w gospo- darstwach indywidualnych w rolnictwie in private farms in agriculture	poza gospo- darstwami indywidualnymi w rolnictwie outside private farms in agriculture	pracujących najemnie employees	otrzymujących emeryturę i rentę recipients of retirements and pensions	utrzymujących się z niezarobkowych źródeł dochodów recipients of non- earned income sources	pozostałych other persons
1. Oszczędności brutto							
2. Saldo obrotów bieżących z zagranicą							
3. Transfery kapitałowe	252	14	84	98	47	8	1
- podatki od kapitału	242	13	81	94	45	8	1
- dotacje na inwestycje							
- inne transfery kapitałowe	10	1	3	4	2	0	0
4. Akumulacja	48 259	5 947	19 579	19 908	2 521	291	13
- nakłady brutto na środki trwałe	48 209	5 937	19 552	19 901	2 516	290	13
z tego:							
- rzeczowe środki trwałe	48 209	5 937	19 552	19 901	2 516	290	13
- wartości niematerialne i prawne							
- przyrost rzeczowych środków obrotowych	483	89	264	69	52	9	0
- przyrost aktywów o wyjątkowej wartości	-433	-79	-237	-62	-47	-8	0
5. Wierzytelności netto (+) lub zadłużenie netto (-)	-105	1 067	-831	-4 731	3 632	640	118

(Specification: 1.Saving, gross, 2.Current external balance, 3.Capital transfers : capital taxes, - investment grants, - other capital transfers, 4.Gross capital formation: -gross fixed capital formation

(of which: -tangible fixed assets, -intangible fixed assets), -changes in inventories, -acquisitions less disposals of valuables, 5.Net lending (+) or net borrowing (-)).

CZEŚĆ IV

POWIĄZANIA SEKTORÓW INSTYTUCJONALNYCH I SEKCJI DZIAŁALNOŚCI PKD

1. Rachunki narodowe zestawiane według sekcji Polskiej Klasyfikacji Działalności (PKD)

Rachunki opracowane według sekcji PKD służą analizom techniczno-ekonomicznym. Jednostką klasyfikacyjną w tym układzie rachunków narodowych jest jednostka instytucjonalna. Oznacza to, że cała jednostka instytucjonalna jest zaklasyfikowana do jednego sektora zgodnie z podstawowym rodzajem działalności ekonomicznej.

Przy podziale gospodarki narodowej na grupy jednostek rodzajów działalności zestawione są: rachunek produkcji i rachunek tworzenia dochodów.

Kategorią ekonomiczną kończącą rachunki opracowane dla jednostek grupowanych według PKD jest nadwyżka operacyjna brutto.

Nadwyżka operacyjna brutto jest równa sumie nadwyżek operacyjnych brutto wszystkich sekcji działalności. Odpowiada ona globalnym dochodom z tytułu własności i dochodom z tytułu przedsiębiorczości powstającym w procesie produkcji.

W praktyce często niezbędne są informacje o grupach jednostek rodzajów działalności klasyfikowanych do różnych sektorów instytucjonalnych. W niniejszej publikacji przedstawiono dane o grupach jednostek rodzajów działalności i sektorach instytucjonalnych w tablicach powiązań sektorów instytucjonalnych i sekcji działalności PKD.

2. Tablice powiązań sektorów instytucjonalnych i sekcji działalności PKD (tzw. krzyżowe)

Tablice krzyżowe umożliwiają prowadzenie analiz sektorów instytucjonalnych według rodzajów działalności zależnie od potrzeb odbiorcy.

Poniżej przedstawiono tablice krzyżowe za lata 2000 – 2005.

2000

Tabl. 228 Rachunek produkcji i rachunek tworzenia dochodów w gospodarce narodowej
według PKD w 2000 roku.
Production account and generation of income account in total economy according
to NACE Rev.1 in 2000.

Wyszczególnienie	(current prices in 10 ⁶ PLN)							
	Produkcja globalna Gross output	Zużycie pośrednie Intermediate consumption	Wartość dodana brutto Value added gross	Wynagrodzenia i inne koszty pracownicze Wages and salaries and other labour costs	Składki na ubezpieczenia społeczne Social contributions	Podatki od producentów Taxes on production	Dotacje dla producentów Subsidies on production	Nadwyżka operacyjna brutto Operating surplus gross
OGÓŁEM	1 454 851	792 627	662 224	257 154	42 283	9 518	1 154	354 423
Sekcja A								
Rolnictwo, łowiectwo i leśnictwo Agriculture, hunting, forestry	77 504	44 879	32 625	6 271	748	630	63	25 039
Sekcja B								
Rybołówstwo i rybactwo Fishing	721	514	207	148	24	5	0	30
Sekcja C								
Górnictwo i kopalnictwo Mining and quarrying	27 080	11 138	15 942	9 986	1 590	869	237	3 734
Sekcja D								
Przetwórstwo przemysłowe Manufacturing	435 247	312 652	122 595	63 991	10 630	2 717	231	45 488
Sekcja E								
Wytwarzanie i zaopatrywanie w energię elektryczną, gaz , wodę Electricity, gas distribution, water supply	50 758	30 545	20 213	8 188	1 392	732	30	9 931
Sekcja F								
Budownictwo Construction	127 419	76 194	51 225	18 569	3 185	429		29 042
Sekcja G								
Handel i naprawy Trade and repair of consumer goods	241 259	112 382	128 877	28 619	4 824	1 016	125	94 543
Sekcja H								
Hotele i restauracje Hotels and restaurants	17 006	8 695	8 311	3 825	544	96	2	3 848
Sekcja I								
Transport, gospodarka magazynowa i łączność Transport, storage and communication	95 005	51 587	43 418	19 182	3 115	783	113	20 451
Sekcja J								
Pośrednictwo finansowe Financial intermediation	54 434	21 846	32 588	10 940	1 528	691	72	19 501
Sekcja K								
Obsługa nieruchomości wynajem, nauka i usługi działalności gospodarczej Operation of real estate and services delivered to firms	152 888	65 834	87 054	17 678	2 396	532	172	66 620
Sekcja L								
Administracja publiczna i obrona narodowa; ubezpieczenia społeczne Public administration and defence	53 951	13 837	40 114	23 909	3 824	142		12 239
Sekcja M								
Edukacja Education	36 498	7 306	29 192	21 764	4 036	75	15	3 332
Sekcja N								
Ochrona zdrowia i opieka społeczna Health care and social security	33 329	11 729	21 600	13 642	2 799	339	10	4 830
Sekcja O								
Pozostała działalność usługowa, komunalna, społeczna i indywidualna Other services, public utilities, social and individual services	46 933	22 667	24 266	10 057	1 648	462	84	12 183
Sekcja P								
Gospodarstwa domowe zatrudniające pracowników Private households with employed persons	4 819	822	3 997	385				3 612

Tabl. 229

Rachunek produkcji i rachunek tworzenia dochodów w sektorze przedsiębiorstw według sekcji PKD w 2000 roku.
Production account and generation of income account in the sector of non-financial corporations according to NACE Rev.1 in 2000.

(ceny bieżące w mln PLN) (current prices in 10⁶ PLN)

Wyszczególnienie	Produkcja globalna Gross output	Zużycie pośrednie Intermediate consumption	Wartość dodana brutto Value added gross	Wynagrodzenia i inne koszty pracownicze Wages and salaries and other labour costs	Składki na ubezpieczenia społeczne Social contributions	Podatki od producentów Taxes on production	Dotacje dla producentów Subsidies on production	Nadwyżka operacyjna brutto Operating surplus gross
OGÓŁEM	868 720	572 539	296 181	155 978	25 588	6 897	1 082	108 800
Sekcja A								
Rolnictwo, łowiectwo i leśnictwo Agriculture, hunting, forestry	12 003	8 136	3 867	2 302	470	138	63	1 020
Sekcja B								
Rybołówstwo i rybactwo Fishing	576	427	149	127	19	3	0	0
Sekcja C								
Górnictwo i kopalnictwo Mining and quarrying	26 849	11 022	15 827	9 942	1 586	869	237	3 667
Sekcja D								
Przetwórstwo przemysłowe Manufacturing	396 337	291 149	105 188	57 629	9 541	2 597	231	35 652
Sekcja E								
Wytwarzanie i zaopatrywanie w energię elektryczną, gaz , wodę Electricity, gas distribution, water supply	49 614	30 280	19 334	8 048	1 368	718	30	9 230
Sekcja F								
Budownictwo Construction	90 143	59 648	30 495	15 351	2 637	334	0	12 173
Sekcja G								
Handel i naprawy Trade and repair of consumer goods	116 976	70 714	46 262	23 327	4 077	854	125	18 129
Sekcja H								
Hotele i restauracje Hotels and restaurants	9 804	5 600	4 204	2 391	408	92	2	1 315
Sekcja I								
Transport, gospodarka magazynowa i łączność Transport, storage and communication	70 401	39 797	30 604	17 546	2 886	746	113	9 539
Sekcja J								
Pośrednictwo finansowe Financial intermediation								
Sekcja K								
Obsługa nieruchomości wynajem, nauka i usługi działalności gospodarczej Operation of real estate and services delivered to firms	75 540	43 844	31 696	14 739	1 992	341	172	14 796
Sekcja L								
Administracja publiczna i obrona narodowa; ubezpieczenia społeczne Public administration and defence								
Sekcja M								
Edukacja Education	2 612	981	1 631	1 014	94	7	15	531
Sekcja N								
Ochrona zdrowia i opieka społeczna Health care and social security	2 176	1 030	1 146	736	115	12	10	293
Sekcja O								
Pozostała działalność usługowa, komunalna, społeczna i indywidualna Other services, public utilities, social and individual services	15 689	9 911	5 778	2 826	395	186	84	2 455
Sekcja P								
Gospodarstwa domowe zatrudniające pracowników Private households with employed persons								

Tabl. 230 Rachunek produkcji i rachunek tworzenia dochodów w sektorze instytucji finansowych i ubezpieczeniowych oraz instytucji niekomercyjnych według PKD w 2000 roku.

Production account and generation of income account in the sector of financial corporations and the sector of non-profit institutions according to NACE Rev.1 in 2000.

(ceny bieżące w mln PLN)				(current prices in 10 ⁶ PLN)				
Wyszczególnienie	Produkcja globalna Gross output	Zużycie pośrednie Intermediate consumption	Wartość dodana brutto Value added gross	Wynagrodzenia brutto i inne koszty pracownicze Wages and salaries	Składki na ubezpieczenia społeczne Social contributions	Podatki od producentów Taxes on production	Dotacje dla producentów Subsidies on production	Nadwyżka operacyjna brutto Operating surplus gross
SEKTOR INSTYTUCJI FINANSOWYCH I UBEZPIECZENIOWYCH Sector of financial corporations								
<u>Sekcja J</u>								
Pośrednictwo finansowe Financial intermediation	54 366	21 791	32 575	10 940	1 528	689	72	19 490
SEKTOR INSTYTUCJI NIEKOMERCYJNYCH Sector of non-profit institutions								
<u>Sekcja O</u>								
Pozostała działalność usługowa, komunalna, społeczna i indywidualna Other services, public utilities, social and individual services	15 093	6 730	8 363	3 732	674	173		3 784

Tabl. 231

Rachunek produkcji i rachunek tworzenia dochodów w sektorze instytucji rządowych i samorządowych według sekcji PKD w 2000 roku.
Production account and generation of income account in the sector of general government according to NACE Rev.1 in 2000.

(ceny bieżące w mln PLN)				(current prices in 10 ⁶ PLN)				
Wyszczególnienie	Produkcja globalna Gross output	Zużycie pośrednie Intermediate consumption	Wartość dodana brutto Value added gross	Wynagrodzenia i inne koszty pracownicze Wages and salaries and other labour costs	Składki na ubezpieczenia społeczne Social contributions	Podatki od producentów Taxes on production	Dotacje dla producentów Subsidies on production	Nadwyżka operacyjna brutto Operating surplus gross
OGÓŁEM	144 659	44 324	100 335	63 503	11 601	818		24 413
Sekcja A								
Rolnictwo, łowiectwo i leśnictwo <small>Agriculture, hunting, forestry</small>	1 645	581	1 064	299	54	3		708
Sekcja B								
Rybołówstwo i rybactwo <small>Fishing</small>	20	11	9	5	1	0		3
Sekcja C								
Górnictwo i kopalnictwo <small>Mining and quarrying</small>	0	0	0	0	0	0		0
Sekcja D								
Przetwórstwo przemysłowe <small>Manufacturing</small>	92	44	48	27	5	1		15
Sekcja E								
Wytwarzanie i zaopatrywanie w energię elektryczną, gaz , wodę <small>Electricity, gas distribution, water supply</small>	1 074	227	847	124	23	14		686
Sekcja F								
Budownictwo <small>Construction</small>	2 851	2 056	795	380	69	6		340
Sekcja G								
Handel i naprawy <small>Trade and repair of consumer goods</small>	229	130	99	18	3	0		78
Sekcja H								
Hotele i restauracje <small>Hotels and restaurants</small>	588	238	350	259	47	0		44
Sekcja I								
Transport, gospodarka magazynowa i łączność <small>Transport, storage and communication</small>	5 454	3 420	2 034	740	134	18		1 142
Sekcja J								
Pośrednictwo finansowe <small>Financial intermediation</small>	68	55	13	0	0	2		11
Sekcja K								
Obsługa nieruchomości wynajem, nauka i usługi działalności gospodarczej <small>Operation of real estate and services delivered to firms</small>	10 304	4 783	5 521	1 777	300	155		3 289
Sekcja L								
Administracja publiczna i obrona narodowa; ubezpieczenia społeczne <small>Public administration and defence</small>	53 951	13 837	40 114	23 909	3 824	142		12 239
Sekcja M								
Edukacja <small>Education</small>	32 716	5 808	26 908	20 678	3 941	65		2 224
Sekcja N								
Ochrona zdrowia i opieka społeczna <small>Health care and social security</small>	26 740	9 316	17 424	12 524	2 658	322		1 920
Sekcja O								
Pozostała działalność usługowa, komunalna, społeczna i indywidualna <small>Other services, public utilities, social and individual services</small>	8 927	3 818	5 109	2 763	542	90		1 714
Sekcja P								
Gospodarstwa domowe zatrudniające pracowników <small>Private households with employed persons</small>								

Tabl. 232

Rachunek produkcji i rachunek tworzenia dochodów w sektorze gospodarstw domowych według sekcji PKD w 2000 roku.
Production account and generation of income account in the sector of households according to NACE Rev.1 in 2000.

(ceny bieżące w mln PLN)		(current prices in 10 ⁶ PLN)						
Wyszczególnienie	Produkcja globalna Gross output	Zużycie pośrednie Intermediate consumption	Wartość dodana brutto Value added gross	Wynagrodzenia i inne koszty pracownicze Wages and salaries and other labour costs	Składki na ubezpieczenia społeczne Social contributions	Podatki od producentów Taxes on production	Dotacje dla producentów Subsidies on production	Nadwyżka operacyjna brutto Operating surplus gross
OGÓŁEM	372 013	147 243	224 770	23 001	2 892	941		197 936
<u>Sekcja A</u>								
<i>Rolnictwo, łowiectwo i leśnictwo</i> <small>Agriculture, hunting, forestry</small>	63 856	36 162	27 694	3 670	224	489		23 311
<u>Sekcja B</u>								
<i>Rybołówstwo i rybactwo</i> <small>Fishing</small>	125	76	49	16	4	2		27
<u>Sekcja C</u>								
<i>Górnictwo i kopalnictwo</i> <small>Mining and quarrying</small>	231	116	115	44	4	0		67
<u>Sekcja D</u>								
<i>Przetwórstwo przemysłowe</i> <small>Manufacturing</small>	38 818	21 459	17 359	6 335	1 084	119		9 821
<u>Sekcja E</u>								
<i>Wytwarzanie i zaopatrywanie w energię elektryczną, gaz , wodę</i> <small>Electricity, gas distribution, water supply</small>	70	38	32	16	1	0		15
<u>Sekcja F</u>								
<i>Budownictwo</i> <small>Construction</small>	34 425	14 490	19 935	2 838	479	89		16 529
<u>Sekcja G</u>								
<i>Handel i naprawy</i> <small>Trade and repair of consumer goods</small>	124 054	41 538	82 516	5 274	744	162		76 336
<u>Sekcja H</u>								
<i>Hotele i restauracje</i> <small>Hotels and restaurants</small>	6 614	2 857	3 757	1 175	89	4		2 489
<u>Sekcja I</u>								
<i>Transport, gospodarka magazynowa i łączność</i> <small>Transport, storage and communication</small>	19 150	8 370	10 780	896	95	19		9 770
<u>Sekcja J</u>								
<i>Pośrednictwo finansowe</i> <small>Financial intermediation</small>								
<u>Sekcja K</u>								
<i>Obsługa nieruchomości wynajem, nauka i usługi działalności gospodarczej</i> <small>Operation of real estate and services delivered to firms</small>	67 044	17 207	49 837	1 162	104	36		48 535
<u>Sekcja L</u>								
<i>Administracja publiczna i obrona narodowa; ubezpieczenia społeczne</i> <small>Public administration and defence</small>								
<u>Sekcja M</u>								
<i>Edukacja</i> <small>Education</small>	1 170	517	653	72	1	3		577
<u>Sekcja N</u>								
<i>Ochrona zdrowia i opieka społeczna</i> <small>Health care and social security</small>	4 413	1 383	3 030	382	26	5		2 617
<u>Sekcja O</u>								
<i>Pozostała działalność usługowa, komunalna, społeczna i indywidualna</i> <small>Other services, public utilities, social and individual services</small>	7 224	2 208	5 016	736	37	13		4 230
<u>Sekcja P</u>								
<i>Gospodarstwa domowe zatrudniające pracowników</i> <small>Private households with employed persons</small>	4 819	822	3 997	385				3 612

2001

Tabl. 233

Rachunek produkcji i rachunek tworzenia dochodów w gospodarce narodowej według PKD w 2001 roku.
Production account and generation of income account in total economy according to NACE Rev.1 in 2001.

Wyszczególnienie	(ceny bieżące w mln PLN)							
	(current prices in 10 ⁶ PLN)							
	Produkcja globalna Gross output	Zużycie pośrednie Intermediate consumption	Wartość dodana brutto Value added gross	Wynagrodzenia i inne koszty pracownicze Wages and salaries and other labour costs	Składki na ubezpieczenia społeczne Social contributions	Podatki od producentów Taxes on production	Dotacje dla producentów Subsidies on production	Nadwyżka operacyjna brutto Operating surplus gross
OGÓŁEM	1 533 367	838 112	695 255	275 222	44 602	10 958	1 155	365 628
Sekcja A								
<i>Rolnictwo, łowiectwo i leśnictwo</i> Agriculture, hunting, forestry	82 216	46 967	35 249	6 736	792	911	82	26 892
Sekcja B								
<i>Rybołówstwo i rybactwo</i> Fishing	563	353	210	151	24	8	0	27
Sekcja C								
<i>Górnictwo i kopalnictwo</i> Mining and quarrying	27 005	11 222	15 783	10 184	1 642	780	188	3 365
Sekcja D								
<i>Przetwórstwo przemysłowe</i> Manufacturing	437 166	320 553	116 613	62 160	10 198	2 489	231	41 997
Sekcja E								
<i>Wytwarzanie i zaopatrywanie w energię elektryczną, gaz , wodę</i> Electricity, gas distribution, water supply	60 205	36 298	23 907	8 896	1 500	725	36	12 822
Sekcja F								
<i>Budownictwo</i> Construction	128 260	79 709	48 551	19 311	3 144	736	0	25 360
Sekcja G								
<i>Handel i naprawy</i> Trade and repair of consumer goods	256 960	119 483	137 477	33 134	5 218	1 215	173	98 083
Sekcja H								
<i>Hotele i restauracje</i> Hotels and restaurants	17 216	8 538	8 678	4 030	550	216	3	3 885
Sekcja I								
<i>Transport, gospodarka magazynowa i łączność</i> Transport, storage and communication	105 680	57 515	48 165	20 751	3 326	835	122	23 375
Sekcja J								
<i>Pośrednictwo finansowe</i> Financial intermediation	54 565	23 040	31 525	11 503	1 551	608	29	17 892
Sekcja K								
<i>Obsługa nieruchomości wynajem, nauka i usługi działalności gospodarczej</i> Operation of real esate and services delivered to firms	170 835	75 242	95 593	21 245	2 983	917	177	70 625
Sekcja L								
<i>Administracja publiczna i obrona narodowa; ubezpieczenia społeczne</i> Public administration and defence	59 185	14 647	44 538	26 557	4 203	151	0	13 627
Sekcja M								
<i>Edukacja</i> Education	40 222	7 826	32 396	24 328	4 494	100	40	3 514
Sekcja N								
<i>Ochrona zdrowia i opieka społeczna</i> Health care and social security	39 193	13 249	25 944	15 549	3 159	397	7	6 846
Sekcja O								
<i>Pozostała działalność usługowa, komunalna, społeczna i indywidualna</i> Other services, public utilities, social and individual services	49 084	22 615	26 469	10 287	1 818	870	67	13 561
Sekcja P								
<i>Gospodarstwa domowe zatrudniające pracowników</i> Private households with employed persons	5 012	855	4 157	400	0	0	0	3 757

Tabl. 234
Rachunek produkcji i rachunek tworzenia dochodów w sektorze przedsiębiorstw według sekcji PKD w 2001 roku.

Production account and generation of income account in the sector of non-financial corporations according to NACE Rev.1 in 2001.

Wyszczególnienie	(ceny bieżące w mln PLN)				(current prices in 10 ⁶ PLN)			
	Produkcja globalna Gross output	Zużycie pośrednie Intermediate consumption	Wartość dodana brutto Value added gross	Wynagrodzenia i inne koszty pracownicze Wages and salaries and other labour costs	Składki na ubezpieczenia społeczne Social contributions	Podatki od producentów Taxes on production	Dotacje dla producentów Subsidies on production	Nadwyżka operacyjna brutto Operating surplus gross
OGÓŁEM	912 691	608 983	303 708	167 369	27 076	7 766	1 126	102 623
Sekcja A								
Rolnictwo, łowiectwo i leśnictwo <small>Agriculture, hunting, forestry</small>	12 085	8 202	3 883	2 544	489	278	82	654
Sekcja B								
Rybołówstwo i rybactwo <small>Fishing</small>	385	258	127	107	17	7	0	-4
Sekcja C								
Górnictwo i kopalnictwo <small>Mining and quarrying</small>	26 793	11 115	15 678	10 175	1 641	776	188	3 274
Sekcja D								
Przetwórstwo przemysłowe <small>Manufacturing</small>	401 029	300 512	100 517	60 100	9 865	2 312	231	28 471
Sekcja E								
Wytwarzanie i zaopatrywanie w energię elektryczną, gaz , wodę <small>Electricity, gas distribution, water supply</small>	59 374	36 019	23 355	8 756	1 474	709	36	12 452
Sekcja F								
Budownictwo <small>Construction</small>	87 441	61 648	25 793	14 529	2 461	581	0	8 222
Sekcja G								
Handel i naprawy <small>Trade and repair of consumer goods</small>	129 006	78 277	50 729	26 610	4 342	919	173	19 031
Sekcja H								
Hotele i restauracje <small>Hotels and restaurants</small>	9 508	5 184	4 324	2 440	405	207	3	1 275
Sekcja I								
Transport, gospodarka magazynowa i łączność <small>Transport, storage and communication</small>	79 958	45 141	34 817	18 696	3 103	782	122	12 358
Sekcja J								
Pośrednictwo finansowe <small>Financial intermediation</small>								
Sekcja K								
Obsługa nieruchomości wynajem, nauka i usługi działalności gospodarczej <small>Operation of real esate and services delivered to firms</small>	84 863	50 938	33 925	18 090	2 521	691	177	12 800
Sekcja L								
Administracja publiczna i obrona narodowa; ubezpieczenia społeczne <small>Public administration and defence</small>								
Sekcja M								
Edukacja <small>Education</small>	3 119	1 106	2 013	1 312	148	25	40	568
Sekcja N								
Ochrona zdrowia i opieka społeczna <small>Health care and social security</small>	4 076	1 525	2 551	1 155	188	37	7	1 178
Sekcja O								
Pozostała działalność usługowa, komunalna, społeczna i indywidualna <small>Other services, public utilities, social and individual services</small>	15 054	9 058	5 996	2 855	422	442	67	2 344
Sekcja P								
Gospodarstwa domowe zatrudniające pracowników <small>Private households with employed persons</small>								

Tabl. 235 Rachunek produkcji i rachunek tworzenia dochodów w sektorze instytucji finansowych i ubezpieczeniowych oraz instytucji niekomercyjnych według PKD w 2001 roku.

Production account and generation of income account in the sector of financial corporations and the sector of non-profit institutions according to NACE Rev.1 in 2001.

(ceny bieżące w mln PLN)				(current prices in 10 ⁶ PLN)				
Wyszczególnienie	Produkcja globalna Gross output	Zużycie pośrednie Intermediate consumption	Wartość dodana brutto Value added gross	Wynagrodzenia brutto i inne koszty pracownicze Wages and salaries	Składki na ubezpieczenia społeczne Social contributions	Podatki od producentów Taxes on production	Dotacje dla producentów Subsidies on production	Nadwyżka operacyjna brutto Operating surplus gross
SEKTOR INSTYTUCJI FINANSOWYCH I UBEZPIECZENIOWYCH Sector of financial corporations								
Sekcja J								
Pośrednictwo finansowe Financial intermediation	54 491	22 982	31 509	11 503	1 551	606	29	17 878
SEKTOR INSTYTUCJI NIEKOMERCYJNYCH Sector of non-profit institutions								
Sekcja O								
Pozostała działalność usługowa, komunalna, społeczna i indywidualna Other services, public utilities, social and individual services	16 172	7 122	9 050	4 001	761	305		3 983

Tabl. 236 Rachunek produkcji i rachunek tworzenia dochodów w sektorze instytucji rządowych i samorządowych według sekcji PKD w 2001 roku.
Production account and generation of income account in the sector of general government according to NACE Rev.1 in 2001.

(ceny bieżące w mln PLN)					(current prices in 10 ⁶ PLN)			
Wyszczególnienie	Produkcja globalna Gross output	Zużycie pośrednie Intermediate consumption	Wartość dodana brutto Value added gross	Wynagrodzenia i inne koszty pracownicze Wages and salaries and other labour costs	Składki na ubezpieczenia społeczne Social contributions	Podatki od producentów Taxes on production	Dotacje dla producentów Subsidies on production	Nadwyżka operacyjna brutto Operating surplus gross
OGÓŁEM	158 157	47 249	110 908	70 534	12 752	871		26 751
Sekcja A								
Rolnictwo, łowiectwo i leśnictwo Agriculture, hunting, forestry	1 743	621	1 122	332	59	3		728
Sekcja B								
Rybołówstwo i rybactwo Fishing	21	12	9	5	1			3
Sekcja C								
Górnictwo i kopalnictwo Mining and quarrying	0	0	0					0
Sekcja D								
Przetwórstwo przemysłowe Manufacturing	96	46	50	30	5	1		14
Sekcja E								
Wytwarzanie i zaopatrywanie w energię elektryczną, gaz , wodę Electricity, gas distribution, water supply	765	244	521	137	25	15		344
Sekcja F								
Budownictwo Construction	3 480	2 206	1 274	422	77	7		768
Sekcja G								
Handel i naprawy Trade and repair of consumer goods	250	139	111	20	4			87
Sekcja H								
Hotele i restauracje Hotels and restaurants	652	256	396	287	51			58
Sekcja I								
Transport, gospodarka magazynowa i łączność Transport, storage and communication	5 903	3 676	2 227	822	148	19		1 238
Sekcja J								
Pośrednictwo finansowe Financial intermediation	74	58	16			2		14
Sekcja K								
Obsługa nieruchomości wynajem, nauka i usługi działalności gospodarczej Operation of real esate and services delivered to firms	11 210	5 126	6 084	1 974	330	165		3 615
Sekcja L								
Administracja publiczna i obrona narodowa; ubezpieczenia społeczne Public administration and defence	59 185	14 647	44 538	26 557	4 203	151		13 627
Sekcja M								
Edukacja Education	35 856	6 165	29 691	22 968	4 332	69		2 322
Sekcja N								
Ochrona zdrowia i opieka społeczna Health care and social security	29 115	9 956	19 159	13 911	2 922	343		1 983
Sekcja O								
Pozostała działalność usługowa, komunalna, społeczna i indywidualna Other services, public utilities, social and individual services	9 807	4 097	5 710	3 069	595	96		1 950
Sekcja P								
Gospodarstwa domowe zatrudniające pracowników Private households with employed persons								

Tabl. 237 **Rachunek produkcji i rachunek tworzenia dochodów w sektorze gospodarstw domowych według sekcji PKD w 2001 roku.**
Production account and generation of income account in the sector of households according to NACE Rev.1 in 2001.

(ceny bieżące w mln PLN)		(current prices in 10 ⁶ PLN)						
Wyszczególnienie	Produkcja globalna Gross output	Zużycie pośrednie Intermediate consumption	Wartość dodana brutto Value added gross	Wynagrodzenia i inne koszty pracownicze Wages and salaries and other labour costs	Składki na ubezpieczenia społeczne Social contributions	Podatki od producentów Taxes on production	Dotacje dla producentów Subsidies on production	Nadwyżka operacyjna brutto Operating surplus gross
OGÓŁEM	391 856	151 776	240 080	21 815	2 462	1 410		214 393
Sekcja A								
<i>Rolnictwo, łowiectwo i leśnictwo</i> Agriculture, hunting, forestry	68 388	38 144	30 244	3 860	244	630		25 510
Sekcja B								
<i>Rybołówstwo i rybactwo</i> Fishing	157	83	74	39	6	1		28
Sekcja C								
<i>Górnictwo i kopalnictwo</i> Mining and quarrying	212	107	105	9	1	4		91
Sekcja D								
<i>Przetwórstwo przemysłowe</i> Manufacturing	36 041	19 995	16 046	2 030	328	176		13 512
Sekcja E								
<i>Wytwarzanie i zaopatrywanie w energię elektryczną, gaz , wodę</i> Electricity, gas distribution, water supply	66	35	31	3	1	1		26
Sekcja F								
<i>Budownictwo</i> Construction	37 339	15 855	21 484	4 360	606	148		16 370
Sekcja G								
<i>Handel i naprawy</i> Trade and repair of consumer goods	127 704	41 067	86 637	6 504	872	296		78 965
Sekcja H								
<i>Hotele i restauracje</i> Hotels and restaurants	7 056	3 098	3 958	1 303	94	9		2 552
Sekcja I								
<i>Transport, gospodarka magazynowa i łączność</i> Transport, storage and communication	19 819	8 698	11 121	1 233	75	34		9 779
Sekcja J								
<i>Pośrednictwo finansowe</i> Financial intermediation	0	0						
Sekcja K								
<i>Obsługa nieruchomości wynajem, nauka i usługi działalności gospodarczej</i> Operation of real estate and services delivered to firms	74 762	19 178	55 584	1 181	132	61		54 210
Sekcja L								
<i>Administracja publiczna i obrona narodowa; ubezpieczenia społeczne</i> Public administration and defence	0	0						
Sekcja M								
<i>Edukacja</i> Education	1 247	555	692	48	14	6		624
Sekcja N								
<i>Ochrona zdrowia i opieka społeczna</i> Health care and social security	6 002	1 768	4 234	483	49	17		3 685
Sekcja O								
<i>Pozostała działalność usługowa, komunalna, społeczna i indywidualna</i> Other services, public utilities, social and individual services	8 051	2 338	5 713	362	40	27		5 284
Sekcja P								
<i>Gospodarstwa domowe zatrudniające pracowników</i> Private households with employed persons	5 012	855	4 157	400				3 757

2002

Tabl. 238 Rachunek produkcji i rachunek tworzenia dochodów w gospodarce narodowej
według PKD w 2002 roku.
Production account and generation of income account in total economy according
to NACE Rev.1 in 2002.

(ceny bieżące w mln PLN)		(current prices in 10 ⁶ PLN)						
Wyszczególnienie	Produkcja globalna Gross output	Zużycie pośrednie Intermediate consumption	Wartość dodana brutto Value added gross	Wynagrodzenia i inne koszty pracownicze Wages and salaries and other labour costs	Składki na ubezpieczenia społeczne Social contributions	Podatki od producentów Taxes on production	Dotacje dla producentów Subsidies on production	Nadwyżka operacyjna brutto Operating surplus gross
OGÓŁEM	1 567 168	852 096	715 072	273 276	43 277	11 642	1 443	388 320
<u>Sekcja A</u>								
Rolnictwo, łowiectwo i leśnictwo <small>Agriculture, hunting, forestry</small>	77 454	45 343	32 111	6 374	726	957	124	24 178
<u>Sekcja B</u>								
Rybołówstwo i rybactwo <small>Fishing</small>	364	175	189	95	14	7	0	73
<u>Sekcja C</u>								
Górnictwo i kopalnictwo <small>Mining and quarrying</small>	26 937	11 476	15 461	10 282	1 651	859	243	2 912
<u>Sekcja D</u>								
Przetwórstwo przemysłowe <small>Manufacturing</small>	440 342	322 673	117 669	58 556	9 303	2 720	278	47 368
<u>Sekcja E</u>								
Wytwarzanie i zaopatrywanie w energię elektryczną, gaz , wodę <small>Electricity, gas distribution, water supply</small>	65 080	38 415	26 665	9 211	1 441	807	45	15 251
<u>Sekcja F</u>								
Budownictwo <small>Construction</small>	120 522	75 182	45 340	17 153	2 539	532		25 116
<u>Sekcja G</u>								
Handel i naprawy <small>Trade and repair of consumer goods</small>	269 431	127 388	142 043	33 102	4 865	1 433	281	102 924
<u>Sekcja H</u>								
Hotele i restauracje <small>Hotels and restaurants</small>	16 702	8 033	8 669	3 605	425	163	4	4 480
<u>Sekcja I</u>								
Transport, gospodarka magazynowa i łączność <small>Transport, storage and communication</small>	116 934	63 771	53 163	20 664	3 104	1 057	138	28 476
<u>Sekcja J</u>								
Pośrednictwo finansowe <small>Financial intermediation</small>	51 491	21 771	29 720	10 955	1 463	559	4	16 747
<u>Sekcja K</u>								
Obsługa nieruchomości wynajem, nauka i usługi działalności gospodarczej <small>Operation of real estate and services delivered to firms</small>	177 643	76 061	101 582	22 483	3 020	938	225	75 366
<u>Sekcja L</u>								
Administracja publiczna i obrona narodowa; ubezpieczenia społeczne <small>Public administration and defence</small>	61 366	15 251	46 115	27 568	4 529	150		13 868
<u>Sekcja M</u>								
Edukacja <small>Education</small>	41 992	8 147	33 845	25 334	4 825	109	25	3 602
<u>Sekcja N</u>								
Ochrona zdrowia i opieka społeczna <small>Health care and social security</small>	44 387	14 179	30 208	16 450	3 444	455	8	9 867
<u>Sekcja O</u>								
Pozostała działalność usługowa, komunalna, społeczna i indywidualna <small>Other services, public utilities, social and individual services</small>	51 384	23 379	28 005	11 032	1 928	896	68	14 217
<u>Sekcja P</u>								
Gospodarstwa domowe zatrudniające pracowników <small>Private households with employed persons</small>	5 139	852	4 287	412	0	0		3 875

Tabl. 239
Rachunek produkcji i rachunek tworzenia dochodów w sektorze przedsiębiorstw według sekcji PKD w 2002 roku.
Production account and generation of income account in the sector of non-financial corporations according to NACE Rev.1 in 2002.

(ceny bieżące w mln PLN)
(current prices in 10⁶ PLN)

Wyszczególnienie	Produkcja globalna Gross output	Zużycie pośrednie Intermediate consumption	Wartość dodana brutto Value added gross	Wynagrodzenia i inne koszty pracownicze Wages and salaries and other labour costs	Składki na ubezpieczenia społeczne Social contributions	Podatki od producentów Taxes on production	Dotacje dla producentów Subsidies on production	Nadwyżka operacyjna brutto Operating surplus gross
OGÓŁEM	932 111	619 801	312 310	161 303	25 193	8 461	1 439	118 792
Sekcja A								
Rolnictwo, łowiectwo i leśnictwo Agriculture, hunting, forestry	10 999	7 580	3 419	2 359	460	235	124	489
Sekcja B								
Rybołówstwo i rybactwo Fishing	237	125	112	65	11	6	0	30
Sekcja C								
Górnictwo i kopalnictwo Mining and quarrying	26 731	11 374	15 357	10 269	1 650	855	243	2 826
Sekcja D								
Przetwórstwo przemysłowe Manufacturing	403 996	302 608	101 388	55 493	8 949	2 623	278	34 601
Sekcja E								
Wytwarzanie i zaopatrywanie w energię elektryczną, gaz , wodę Electricity, gas distribution, water supply	64 028	38 121	25 907	9 065	1 413	790	45	14 684
Sekcja F								
Budownictwo Construction	79 697	57 198	22 499	12 648	2 068	433	0	7 350
Sekcja G								
Handel i naprawy Trade and repair of consumer goods	138 053	84 771	53 282	26 342	4 065	1 100	281	22 056
Sekcja H								
Hotele i restauracje Hotels and restaurants	8 391	4 351	4 040	1 905	305	163	4	1 671
Sekcja I								
Transport, gospodarka magazynowa i łączność Transport, storage and communication	90 354	50 854	39 500	18 503	2 926	1 012	138	17 197
Sekcja J								
Pośrednictwo finansowe Financial intermediation								
Sekcja K								
Obsługa nieruchomości wynajem, nauka i usługi działalności gospodarczej Operation of real esate and services delivered to firms	83 566	50 815	32 751	18 761	2 511	665	225	11 039
Sekcja L								
Administracja publiczna i obrona narodowa; ubezpieczenia społeczne Public administration and defence								
Sekcja M								
Edukacja Education	3 365	1 138	2 227	1 428	152	30	25	642
Sekcja N								
Ochrona zdrowia i opieka społeczna Health care and social security	6 596	1 611	4 985	1 411	247	73	8	3 262
Sekcja O								
Pozostała działalność usługowa, komunalna, społeczna i indywidualna Other services, public utilities, social and individual services	16 098	9 255	6 843	3 054	436	476	68	2 945
Sekcja P								
Gospodarstwa domowe zatrudniające pracowników Private households with employed persons								

Tabl. 240 Rachunek produkcji i rachunek tworzenia dochodów w sektorze instytucji finansowych i ubezpieczeniowych oraz instytucji niekomercyjnych według PKD w 2002 roku.

Production account and generation of income account in the sector of financial corporations and the sector of non-profit institutions according to NACE Rev.1 in 2002

(ceny bieżące w mln PLN)				(current prices in 10 ⁶ PLN)				
Wyszczególnienie	Produkcja globalna Gross output	Zużycie pośrednie Intermediate consumption	Wartość dodana brutto Value added gross	Wynagrodzenia brutto i inne koszty pracownicze Wages and salaries	Składki na ubezpieczenia społeczne Social contributions	Podatki od producentów Taxes on production	Dotacje dla producentów Subsidies on production	Nadwyżka operacyjna brutto Operating surplus gross
SEKTOR INSTYTUCJI FINANSOWYCH I UBEZPIECZENIOWYCH Sector of financial corporations								
Sekcja J								
Pośrednictwo finansowe Financial intermediation	51 414	21 711	29 703	10 955	1 463	556	4	16 733
SEKTOR INSTYTUCJI NIEKOMERCYJNYCH Sector of non-profit institutions								
Sekcja O								
Pozostała działalność usługowa, komunalna, społeczna i indywidualna Other services, public utilities, social and individual services	17 158	7 530	9 628	4 334	810	287		4 197

Rachunek produkcji i rachunek tworzenia dochodów w sektorze instytucji rządowych i samorządowych według sekcji PKD w 2002 roku.
Production account and generation of income account in the sector of general government according to NACE Rev.1 in 2002.

(current prices in 10^6 PLN)

Wyszczególnienie	Produkcja globalna Gross output	Zużycie pośrednie Intermediate consumption	Wartość dodana brutto Value added gross	Wynagrodzenia i inne koszty pracownicze Wages and salaries and other labour costs	Składki na ubezpieczenia społeczne Social contributions	Podatki od producentów Taxes on production	Dotacje dla producentów Subsidies on production	Nadwyżka operacyjna brutto Operating surplus gross
OGÓŁEM	164 241	49 106	115 135	73 218	13 739	865		27 313
Sekcja A								
Rolnictwo, łowiectwo i leśnictwo Agriculture, hunting, forestry	1 721	645	1 076	345	64	3		664
Sekcja B								
Rybołówstwo i rybactwo Fishing	22	12	10	5	1	0		4
Sekcja C								
Górnictwo i kopalnictwo Mining and quarrying	0	0	0	0	0	0		0
Sekcja D								
Przetwórstwo przemysłowe Manufacturing	104	48	56	31	6	1		18
Sekcja E								
Wytwarzanie i zaopatrywanie w energię elektryczną, gaz , wodę Electricity, gas distribution, water supply	975	254	721	143	27	15		536
Sekcja F								
Budownictwo Construction	3 631	2 291	1 340	438	82	7		813
Sekcja G								
Handel i naprawy Trade and repair of consumer goods	258	144	114	21	4	0		89
Sekcja H								
Hotele i restauracje Hotels and restaurants	680	266	414	298	55	0		61
Sekcja I								
Transport, gospodarka magazynowa i łączność Transport, storage and communication	6 138	3 818	2 320	853	159	18		1 290
Sekcja J								
Pośrednictwo finansowe Financial intermediation	77	60	17	0	0	3		14
Sekcja K								
Obsługa nieruchomości wynajem, nauka i usługi działalności gospodarczej Operation of real esate and services delivered to firms	11 626	5 323	6 303	2 049	355	164		3 735
Sekcja L								
Administracja publiczna i obrona narodowa; ubezpieczenia społeczne Public administration and defence	61 366	15 251	46 115	27 568	4 529	150		13 868
Sekcja M								
Edukacja Education	37 271	6 399	30 872	23 842	4 667	69		2 294
Sekcja N								
Ochrona zdrowia i opieka społeczna Health care and social security	30 216	10 339	19 877	14 440	3 148	340		1 949
Sekcja O								
Pozostała działalność usługowa, komunalna, społeczna i indywidualna Other services, public utilities, social and individual services	10 156	4 256	5 900	3 185	642	95		1 978
Sekcja P								
Gospodarstwa domowe zatrudniające pracowników Private households with employed persons								

Tabl. 242

Rachunek produkcji i rachunek tworzenia dochodów w sektorze gospodarstw domowych według sekcji PKD w 2002 roku.
Production account and generation of income account in the sector of households according to NACE Rev.1 in 2002.

(ceny bieżące w mln PLN)				(current prices in 10 ⁶ PLN)				
Wyszczególnienie	Produkcja globalna Gross output	Zużycie pośrednie Intermediate consumption	Wartość dodana brutto Value added gross	Wynagrodzenia i inne koszty pracownicze Wages and salaries and other labour costs	Składki na ubezpieczenia społeczne Social contributions	Podatki od producentów Taxes on production	Dotacje dla producentów Subsidies on production	Nadwyżka operacyjna brutto Operating surplus gross
OGÓŁEM	402 244	153 948	248 296	23 466	2 072	1 473		221 285
Sekcja A								
<i>Rolnictwo, łowiectwo i leśnictwo</i> Agriculture, hunting, forestry	64 734	37 118	27 616	3 670	202	719		23 025
Sekcja B								
<i>Rybołówstwo i rybactwo</i> Fishing	105	38	67	25	2	1		39
Sekcja C								
<i>Górnictwo i kopalnictwo</i> Mining and quarrying	206	102	104	13	1	4		86
Sekcja D								
<i>Przetwórstwo przemysłowe</i> Manufacturing	36 242	20 017	16 225	3 032	348	96		12 749
Sekcja E								
<i>Wytwarzanie i zaopatrywanie w energię elektryczną, gaz , wodę</i> Electricity, gas distribution, water supply	77	40	37	3	1	2		31
Sekcja F								
<i>Budownictwo</i> Construction	37 194	15 693	21 501	4 067	389	92		16 953
Sekcja G								
<i>Handel i naprawy</i> Trade and repair of consumer goods	131 120	42 473	88 647	6 739	796	333		80 779
Sekcja H								
<i>Hotele i restauracje</i> Hotels and restaurants	7 631	3 416	4 215	1 402	65	0		2 748
Sekcja I								
<i>Transport, gospodarka magazynowa i łączność</i> Transport, storage and communication	20 442	9 099	11 343	1 308	19	27		9 989
Sekcja J								
<i>Pośrednictwo finansowe</i> Financial intermediation	0	0						
Sekcja K								
<i>Obsługa nieruchomości wynajem, nauka i usługi działalności gospodarczej</i> Operation of real esate and services delivered to firms	82 451	19 923	62 528	1 673	154	109		60 592
Sekcja L								
<i>Administracja publiczna i obrona narodowa; ubezpieczenia społeczne</i> Public administration and defence	0	0						
Sekcja M								
<i>Edukacja</i> Education	1 356	610	746	64	6	10		666
Sekcja N								
<i>Ochrona zdrowia i opieka społeczna</i> Health care and social security	7 575	2 229	5 346	599	49	42		4 656
Sekcja O								
<i>Pozostała działalność usługowa, komunalna, społeczna i indywidualna</i> Other services, public utilities, social and individual services	7 972	2 338	5 634	459	40	38		5 097
Sekcja P								
<i>Gospodarstwa domowe zatrudniające pracowników</i> Private households with employed persons	5 139	852	4 287	412				3 875

2003

Tabl. 243 Rachunek produkcji i rachunek tworzenia dochodów w gospodarce narodowej według PKD w 2003 roku.
Production account and generation of income account in total economy according to NACE Rev.1 in 2003.

(ceny bieżące w mln PLN)		(current prices in 10 ⁶ PLN)						
Wyszczególnienie	Produkcja globalna Gross output	Zużycie pośrednie Intermediate consumption	Wartość dodana brutto Value added gross	Wynagrodzenia i inne koszty pracownicze Wages and salaries and other labour costs	Składki na ubezpieczenia społeczne Social contributions	Podatki od producentów Taxes on production	Dotacje dla producentów Subsidies on production	Nadwyżka operacyjna brutto Operating surplus gross
OGÓŁEM	1 649 864	905 507	744 357	278 396	43 650	11 203	1 808	412 916
Sekcja A								
Rolnictwo, łowiectwo i leśnictwo Agriculture, hunting, forestry	78 123	45 679	32 444	6 276	764	941	122	24 585
Sekcja B								
Rybołówstwo i rybactwo Fishing	476	221	255	108	17	5	1	126
Sekcja C								
Górnictwo i kopalnictwo Mining and quarrying	26 835	11 149	15 686	10 355	1 962	744	288	2 913
Sekcja D								
Przetwórstwo przemysłowe Manufacturing	493 498	362 108	131 390	59 209	9 560	2 612	349	60 358
Sekcja E								
Wytwarzanie i zaopatrywanie w energię elektryczną, gaz , wodę Electricity, gas distribution, water supply	68 749	39 295	29 454	9 198	1 464	970	52	17 874
Sekcja F								
Budownictwo Construction	115 113	71 608	43 505	14 602	2 330	382		26 191
Sekcja G								
Handel i naprawy Trade and repair of consumer goods	260 694	119 451	141 243	36 039	5 085	1 584	310	98 845
Sekcja H								
Hotele i restauracje Hotels and restaurants	16 757	7 981	8 776	3 593	406	195	4	4 586
Sekcja I								
Transport, gospodarka magazynowa i łączność Transport, storage and communication	126 196	70 428	55 768	21 024	2 569	1 098	164	31 241
Sekcja J								
Pośrednictwo finansowe Financial intermediation	55 051	23 996	31 055	10 866	1 517	521	6	18 157
Sekcja K								
Obsługa nieruchomości wynajem, nauka i usługi działalności gospodarczej Operation of real estate and services delivered to firms	192 624	87 992	104 632	22 183	2 911	763	424	79 199
Sekcja L								
Administracja publiczna i obrona narodowa; ubezpieczenia społeczne Public administration and defence	63 339	16 270	47 069	28 897	4 469	191	0	13 512
Sekcja M								
Edukacja Education	44 994	8 556	36 438	27 092	5 195	85	19	4 085
Sekcja N								
Ochrona zdrowia i opieka społeczna Health care and social security	46 915	14 309	32 606	16 801	3 414	348	10	12 053
Sekcja O								
Pozostała działalność usługowa, komunalna, społeczna i indywidualna Other services, public utilities, social and individual services	55 225	25 587	29 638	11 730	1 987	764	59	15 216
Sekcja P								
Gospodarstwa domowe zatrudniające pracowników Private households with employed persons	5 275	877	4 398	423				3 975

Tabl. 244
Rachunek produkcji i rachunek tworzenia dochodów w sektorze przedsiębiorstw według sekcji PKD w 2003 roku.
Production account and generation of income account in the sector of non-financial corporations according to NACE Rev.1 in 2003.

(ceny bieżące w mln PLN)
(current prices in 10⁶ PLN)

Wyszczególnienie	Produkcja globalna Gross output	Zużycie pośrednie Intermediate consumption	Wartość dodana brutto Value added gross	Wynagrodzenia i inne koszty pracownicze Wages and salaries and other labour costs	Składki na ubezpieczenia społeczne Social contributions	Podatki od producentów Taxes on production	Dotacje dla producentów Subsidies on production	Nadwyżka operacyjna brutto Operating surplus gross
OGÓŁEM	996 203	664 286	331 917	161 280	24 736	7 918	1 802	139 785
Sekcja A								
Rolnictwo, łowiectwo i leśnictwo Agriculture, hunting, forestry	11 118	7 454	3 664	2 296	450	163	122	877
Sekcja B								
Rybołówstwo i rybactwo Fishing	238	129	109	62	10	4	1	34
Sekcja C								
Górnictwo i kopalnictwo Mining and quarrying	26 590	11 037	15 553	10 343	1 960	740	288	2 798
Sekcja D								
Przetwórstwo przemysłowe Manufacturing	456 401	341 763	114 638	55 811	9 156	2 491	349	47 529
Sekcja E								
Wytwarzanie i zaopatrywanie w energię elektryczną, gaz , wodę Electricity, gas distribution, water supply	67 637	38 983	28 654	9 048	1 435	952	52	17 271
Sekcja F								
Budownictwo Construction	73 166	53 139	20 027	11 860	1 863	310	0	5 994
Sekcja G								
Handel i naprawy Trade and repair of consumer goods	133 172	80 353	52 819	25 914	3 960	1 045	310	22 210
Sekcja H								
Hotele i restauracje Hotels and restaurants	8 332	4 291	4 041	1 788	277	132	4	1 848
Sekcja I								
Transport, gospodarka magazynowa i łączność Transport, storage and communication	99 195	57 074	42 121	19 198	2 407	1 066	164	19 614
Sekcja J								
Pośrednictwo finansowe Financial intermediation								
Sekcja K								
Obsługa nieruchomości wynajem, nauka i usługi działalności gospodarczej Operation of real esate and services delivered to firms	92 516	56 937	35 579	18 966	2 408	575	424	14 054
Sekcja L								
Administracja publiczna i obrona narodowa; ubezpieczenia społeczne Public administration and defence								
Sekcja M								
Edukacja Education	3 298	1 166	2 132	1 309	136	19	19	687
Sekcja N								
Ochrona zdrowia i opieka społeczna Health care and social security	7 863	2 037	5 826	1 602	255	49	10	3 930
Sekcja O								
Pozostała działalność usługowa, komunalna, społeczna i indywidualna Other services, public utilities, social and individual services	16 677	9 923	6 754	3 083	419	372	59	2 939
Sekcja P								
Gospodarstwa domowe zatrudniające pracowników Private households with employed persons								

Tabl. 245 Rachunek produkcji i rachunek tworzenia dochodów w sektorze instytucji finansowych i ubezpieczeniowych oraz instytucji niekomercyjnych według PKD w 2003 roku.

Production account and generation of income account in the sector of financial corporations and the sector of non-profit institutions according to NACE Rev.1 in 2003

(ceny bieżące w mln PLN)				(current prices in 10 ⁶ PLN)				
Wyszczególnienie	Produkcja globalna Gross output	Zużycie pośrednie Intermediate consumption	Wartość dodana brutto Value added gross	Wynagrodzenia brutto i inne koszty pracownicze Wages and salaries	Składki na ubezpieczenia społeczne Social contributions	Podatki od producentów Taxes on production	Dotacje dla producentów Subsidies on production	Nadwyżka operacyjna brutto Operating surplus gross
SEKTOR INSTYTUCJI FINANSOWYCH I UBEZPIECZENIOWYCH Sector of financial corporations								
<u>Sekcja J</u>								
Pośrednictwo finansowe Financial intermediation	54 992	23 961	31 031	10 866	1 517	521	6	18 133
SEKTOR INSTYTUCJI NIEKOMERCYJNYCH Sector of non-profit institutions								
<u>Sekcja O</u>								
Pozostała działalność usługowa, komunalna, społeczna i indywidualna Other services, public utilities, social and individual services	18 518	8 277	10 241	4 748	884	261		4 348

Tabl. 246

Rachunek produkcji i rachunek tworzenia dochodów w sektorze instytucji rządowych i samorządowych według sekcji PKD w 2003 roku.
Production account and generation of income account in the sector of general government according to NACE Rev.1 in 2003.

Wyszczególnienie	(ceny bieżące w mln PLN)							
	(current prices in 10 ⁶ PLN)							
	Produkcja globalna Gross output	Zużycie pośrednie Intermediate consumption	Wartość dodana brutto Value added gross	Wynagrodzenia i inne koszty pracownicze Wages and salaries and other labour costs	Składki na ubezpieczenia społeczne Social contributions	Podatki od producentów Taxes on production	Dotacje dla producentów Subsidies on production	Nadwyżka operacyjna brutto Operating surplus gross
OGÓŁEM	169 185	50 850	118 335	76 067	13 954	834		27 480
Sekcja A								
Rolnictwo, łowiectwo i leśnictwo <small>Agriculture, hunting, forestry</small>	1 868	697	1 171	452	80	35		604
Sekcja B								
Rybołówstwo i rybactwo <small>Fishing</small>	21	10	11	6	1	0		4
Sekcja C								
Górnictwo i kopalnictwo <small>Mining and quarrying</small>	1	0	1	0	0	0		1
Sekcja D								
Przetwórstwo przemysłowe <small>Manufacturing</small>	111	58	53	27	5	1		20
Sekcja E								
Wytwarzanie i zaopatrywanie w energię elektryczną, gaz , wodę <small>Electricity, gas distribution, water supply</small>	1 054	281	773	146	28	17		582
Sekcja F								
Budownictwo <small>Construction</small>	3 890	2 356	1 534	490	92	8		944
Sekcja G								
Handel i naprawy <small>Trade and repair of consumer goods</small>	232	122	110	21	5	20		64
Sekcja H								
Hotele i restauracje <small>Hotels and restaurants</small>	665	262	403	287	53	1		62
Sekcja I								
Transport, gospodarka magazynowa i łączność <small>Transport, storage and communication</small>	5 044	3 423	1 621	415	78	8		1 120
Sekcja J								
Pośrednictwo finansowe <small>Financial intermediation</small>	59	35	24	0	0	0		24
Sekcja K								
Obsługa nieruchomości wynajem, nauka i usługi działalności gospodarczej <small>Operation of real esate and services delivered to firms</small>	11 687	5 628	6 059	1 827	358	123		3 751
Sekcja L								
Administracja publiczna i obrona narodowa; ubezpieczenia społeczne <small>Public administration and defence</small>	63 339	16 270	47 069	28 897	4 469	191		13 512
Sekcja M								
Edukacja <small>Education</small>	39 848	6 519	33 329	25 655	5 050	57		2 567
Sekcja N								
Ochrona zdrowia i opieka społeczna <small>Health care and social security</small>	30 433	10 316	20 117	14 586	3 107	275		2 149
Sekcja O								
Pozostała działalność usługowa, komunalna, społeczna i indywidualna <small>Other services, public utilities, social and individual services</small>	10 933	4 873	6 060	3 258	628	98		2 076
Sekcja P								
Gospodarstwa domowe zatrudniające pracowników <small>Private households with employed persons</small>								

Tabl. 247 Rachunek produkcji i rachunek tworzenia dochodów w sektorze gospodarstw domowych według sekcji PKD w 2003 roku.
Production account and generation of income account in the sector of households according to NACE Rev.1 in 2003.

(ceny bieżące w mln PLN)				(current prices in 10 ⁶ PLN)				
Wyszczególnienie	Produkcja globalna Gross output	Zużycie pośrednie Intermediate consumption	Wartość dodana brutto Value added gross	Wynagrodzenia i inne koszty pracownicze Wages and salaries and other labour costs	Składki na ubezpieczenia społeczne Social contributions	Podatki od producentów Taxes on production	Dotacje dla producentów Subsidies on production	Nadwyżka operacyjna brutto Operating surplus gross
OGÓŁEM	410 966	158 133	252 833	25 435	2 559	1 669		223 170
Sekcja A								
Rolnictwo, łowiectwo i leśnictwo Agriculture, hunting, forestry	65 137	37 528	27 609	3 528	234	743		23 104
Sekcja B								
Rybolówstwo i rybactwo Fishing	217	82	135	40	6	1		88
Sekcja C								
Górnictwo i kopalnictwo Mining and quarrying	244	112	132	12	2	4		114
Sekcja D								
Przetwórstwo przemysłowe Manufacturing	36 986	20 287	16 699	3 371	399	120		12 809
Sekcja E								
Wytwarzanie i zaopatrywanie w energię elektryczną, gaz , wodę Electricity, gas distribution, water supply	58	31	27	4	1	1		21
Sekcja F								
Budownictwo Construction	38 057	16 113	21 944	2 252	375	64		19 253
Sekcja G								
Handel i naprawy Trade and repair of consumer goods	127 290	38 976	88 314	10 104	1 120	519		76 571
Sekcja H								
Hotele i restauracje Hotels and restaurants	7 760	3 428	4 332	1 518	76	62		2 676
Sekcja I								
Transport, gospodarka magazynowa i łączność Transport, storage and communication	21 957	9 931	12 026	1 411	84	24		10 507
Sekcja J								
Pośrednictwo finansowe Financial intermediation								
Sekcja K								
Obsługa nieruchomości wynajem, nauka i usługi działalności gospodarczej Operation of real esate and services delivered to firms	88 421	25 427	62 994	1 390	145	65		61 394
Sekcja L								
Administracja publiczna i obrona narodowa; ubezpieczenia społeczne Public administration and defence								
Sekcja M								
Edukacja Education	1 848	871	977	128	9	9		831
Sekcja N								
Ochrona zdrowia i opieka społeczna Health care and social security	8 619	1 956	6 663	613	52	24		5 974
Sekcja O								
Pozostała działalność usługowa, komunalna, społeczna i indywidualna Other services, public utilities, social and individual services	9 097	2 514	6 583	641	56	33		5 853
Sekcja P								
Gospodarstwa domowe zatrudniające pracowników Private households with employed persons	5 275	877	4 398	423				3 975

2004

Tabl. 248 Rachunek produkcji i rachunek tworzenia dochodów w gospodarce narodowej według PKD w 2004 roku.
Production account and generation of income account in total economy according to NACE Rev.1 in 2004.

(ceny bieżące w mln PLN)		(current prices in 10 ⁶ PLN)						
Wyszczególnienie	Produkcja globalna Gross output	Zużycie pośrednie Intermediate consumption	Wartość dodana brutto Value added gross	Wynagrodzenia i inne koszty pracownicze Wages and salaries and other labour costs	Składki na ubezpieczenia społeczne Social contributions	Podatki od producentów Taxes on production	Dotacje dla producentów Subsidies on production	Nadwyżka operacyjna brutto Operating surplus gross
OGÓŁEM	1 854 941	1 033 276	821 665	288 830	45 634	12 591	5 676	480 286
Sekcja A								
Rolnictwo, łowiectwo i leśnictwo Agriculture, hunting, forestry	92 671	50 922	41 749	6 672	813	1 013	3 979	37 230
Sekcja B								
Rybołówstwo i rybactwo Fishing	412	221	191	94	14	4	4	83
Sekcja C								
Górnictwo i kopalnictwo Mining and quarrying	33 403	12 720	20 683	10 276	1 944	816	321	7 968
Sekcja D								
Przetwórstwo przemysłowe Manufacturing	604 851	448 164	156 687	63 125	10 473	2 609	359	80 839
Sekcja E								
Wytwarzanie i zaopatrywanie w energię elektryczną, gaz , wodę Electricity, gas distribution, water supply	69 659	39 730	29 929	9 054	1 503	947	41	18 466
Sekcja F								
Budownictwo Construction	123 492	78 086	45 406	15 302	2 273	395		27 436
Sekcja G								
Handel i naprawy Trade and repair of consumer goods	283 307	128 266	155 041	35 656	4 839	1 590	180	113 136
Sekcja H								
Hotele i restauracje Hotels and restaurants	18 262	8 764	9 498	3 991	474	252	6	4 787
Sekcja I								
Transport, gospodarka magazynowa i łączność Transport, storage and communication	140 203	79 359	60 844	21 137	3 222	1 293	179	35 371
Sekcja J								
Pośrednictwo finansowe Financial intermediation	60 469	26 155	34 314	11 511	1 578	506	30	20 749
Sekcja K								
Obsługa nieruchomości wynajem, nauka i usługi działalności gospodarczej Operation of real estate and services delivered to firms	201 714	91 557	110 157	23 597	3 177	1 185	433	82 631
Sekcja L								
Administracja publiczna i obrona narodowa; ubezpieczenia społeczne Public administration and defence	68 092	17 974	50 118	30 693	4 528	301	0	14 596
Sekcja M								
Edukacja Education	51 136	9 337	41 799	30 939	5 987	99	29	4 803
Sekcja N								
Ochrona zdrowia i opieka społeczna Health care and social security	44 379	14 713	29 666	14 002	2 800	403	11	12 472
Sekcja O								
Pozostała działalność usługowa, komunalna, społeczna i indywidualna Other services, public utilities, social and individual services	57 290	26 376	30 914	12 249	2 009	1 178	104	15 582
Sekcja P								
Gospodarstwa domowe zatrudniające pracowników Private households with employed persons	5 601	932	4 669	532				4 137

Tabl. 249

Rachunek produkcji i rachunek tworzenia dochodów w sektorze przedsiębiorstw
według sekcji PKD w 2004 roku.
Production account and generation of income account in the sector of non-financial corporations according to NACE Rev.1 in 2004.

(ceny bieżące w mln PLN)
(current prices in 10⁶ PLN)

Wyszczególnienie	Produkcja globalna Gross output	Zużycie pośrednie Intermediate consumption	Wartość dodana brutto Value added gross	Wynagrodzenia i inne koszty pracownicze Wages and salaries and other labour costs	Składki na ubezpieczenia społeczne Social contributions	Podatki od producentów Taxes on production	Dotacje dla producentów Subsidies on production	Nadwyżka operacyjna brutto Operating surplus gross
OGÓŁEM	1 159 523	777 482	382 041	167 497	26 349	9 080	1 899	181 014
Sekcja A								
Rolnictwo, łowiectwo i leśnictwo Agriculture, hunting, forestry	12 667	8 777	3 890	2 391	466	164	255	1 124
Sekcja B								
Rybołówstwo i rybactwo Fishing	213	121	92	61	11	3	4	21
Sekcja C								
Górnictwo i kopalnictwo Mining and quarrying	33 141	12 597	20 544	10 264	1 941	813	321	7 847
Sekcja D								
Przetwórstwo przemysłowe Manufacturing	564 893	425 885	139 008	59 558	9 982	2 463	359	67 364
Sekcja E								
Wytwarzanie i zaopatrywanie w energię elektryczną, gaz , wodę Electricity, gas distribution, water supply	68 481	39 399	29 082	8 890	1 472	927	41	17 834
Sekcja F								
Budownictwo Construction	80 657	59 272	21 385	11 752	1 889	313	0	7 431
Sekcja G								
Handel i naprawy Trade and repair of consumer goods	149 987	87 941	62 046	27 478	3 931	1 114	180	29 703
Sekcja H								
Hotele i restauracje Hotels and restaurants	9 353	4 853	4 500	2 174	347	181	6	1 804
Sekcja I								
Transport, gospodarka magazynowa i łączność Transport, storage and communication	110 936	64 065	46 871	19 305	2 990	1 253	179	23 502
Sekcja J								
Pośrednictwo finansowe Financial intermediation								
Sekcja K								
Obsługa nieruchomości wynajem, nauka i usługi działalności gospodarczej Operation of real esate and services delivered to firms	98 723	60 255	38 468	19 675	2 539	995	433	15 692
Sekcja L								
Administracja publiczna i obrona narodowa; ubezpieczenia społeczne Public administration and defence								
Sekcja M								
Edukacja Education	3 535	1 178	2 357	1 258	130	35	29	963
Sekcja N								
Ochrona zdrowia i opieka społeczna Health care and social security	8 653	2 404	6 249	1 496	228	101	11	4 435
Sekcja O								
Pozostała działalność usługowa, komunalna, społeczna i indywidualna Other services, public utilities, social and individual services	18 284	10 735	7 549	3 195	423	718	81	3 294
Sekcja P								
Gospodarstwa domowe zatrudniające pracowników Private households with employed persons								

Tabl. 250 Rachunek produkcji i rachunek tworzenia dochodów w sektorze instytucji finansowych i ubezpieczeniowych oraz instytucji niekomercyjnych według PKD w 2004 roku.

Production account and generation of income account in the sector of financial corporations and the sector of non-profit institutions according to NACE Rev.1 in 2004

(ceny bieżące w mln PLN)				(current prices in 10 ⁶ PLN)				
Wyszczególnienie	Produkcja globalna Gross output	Zużycie pośrednie Intermediate consumption	Wartość dodana brutto Value added gross	Wynagrodzenia brutto i inne koszty pracownicze Wages and salaries	Składki na ubezpieczenia społeczne Social contributions	Podatki od producentów Taxes on production	Dotacje dla producentów Subsidies on production	Nadwyżka operacyjna brutto Operating surplus gross
SEKTOR INSTYTUCJI FINANSOWYCH I UBEZPIECZENIOWYCH Sector of financial corporations								
Sekcja J								
Pośrednictwo finansowe Financial intermediation	60 167	26 003	34 164	11 455	1 566	502	30	20 671
SEKTOR INSTYTUCJI NIEKOMERCYJNYCH Sector of non-profit institutions								
Sekcja O								
Pozostała działalność usługowa, komunalna, społeczna i indywidualna Other services, public utilities, social and individual services	19 427	8 464	10 963	5 124	953	290	23	4 619

Tabl. 251 Rachunek produkcji i rachunek tworzenia dochodów w sektorze instytucji rządowych i samorządowych według sekcji PKD w 2004 roku.
Production account and generation of income account in the sector of general government according to NACE Rev.1 in 2004.

(ceny bieżące w mln PLN)		(current prices in 10 ⁶ PLN)						
Wyszczególnienie	Produkcja globalna Gross output	Zużycie pośrednie Intermediate consumption	Wartość dodana brutto Value added gross	Wynagrodzenia i inne koszty pracownicze Wages and salaries and other labour costs	Składki na ubezpieczenia społeczne Social contributions	Podatki od producentów Taxes on production	Dotacje dla producentów Subsidies on production	Nadwyżka operacyjna brutto Operating surplus gross
OGÓŁEM	176 103	53 531	122 572	78 925	14 089	964		28 594
<u>Sekcja A</u>								
Rolnictwo, łowiectwo i leśnictwo Agriculture, hunting, forestry	2 203	882	1 321	543	99	42		637
<u>Sekcja B</u>								
Rybołówstwo i rybactwo Fishing	23	12	11	6	1	0		4
<u>Sekcja C</u>								
Górnictwo i kopalnictwo Mining and quarrying	1	0	1	0	0	0		1
<u>Sekcja D</u>								
Przetwórstwo przemysłowe Manufacturing	41	21	20	13	2	0		5
<u>Sekcja E</u>								
Wytwarzanie i zaopatrywanie w energię elektryczną, gaz , wodę Electricity, gas distribution, water supply	1 121	301	820	159	30	19		612
<u>Sekcja F</u>								
Budownictwo Construction	4 240	2 661	1 579	495	92	8		984
<u>Sekcja G</u>								
Handel i naprawy Trade and repair of consumer goods	381	230	151	25	6	13		107
<u>Sekcja H</u>								
Hotele i restauracje Hotels and restaurants	654	261	393	278	50	0		65
<u>Sekcja I</u>								
Transport, gospodarka magazynowa i łączność Transport, storage and communication	5 271	3 677	1 594	341	64	8		1 181
<u>Sekcja J</u>								
Pośrednictwo finansowe Financial intermediation	302	152	150	56	12	4		78
<u>Sekcja K</u>								
Obsługa nieruchomości wynajem, nauka i usługi działalności gospodarczej Operation of real esate and services delivered to firms	11 640	5 599	6 041	1 851	362	125		3 703
<u>Sekcja L</u>								
Administracja publiczna i obrona narodowa; ubezpieczenia społeczne Public administration and defence	68 092	17 974	50 118	30 693	4 528	301		14 596
<u>Sekcja M</u>								
Edukacja Education	45 624	7 232	38 392	29 594	5 845	51		2 902
<u>Sekcja N</u>								
Ochrona zdrowia i opieka społeczna Health care and social security	26 429	10 021	16 408	11 957	2 516	274		1 661
<u>Sekcja O</u>								
Pozostała działalność usługowa, komunalna, społeczna i indywidualna Other services, public utilities, social and individual services	10 081	4 508	5 573	2 914	482	119		2 058
<u>Sekcja P</u>								
Gospodarstwa domowe zatrudniające pracowników Private households with employed persons								

Tabl. 252

Rachunek produkcji i rachunek tworzenia dochodów w sektorze gospodarstw domowych według sekcji PKD w 2004 roku.
Production account and generation of income account in the sector of households according to NACE Rev.1 in 2004.

Wyszczególnienie	(current prices in 10 ⁶ PLN)							
	Produkcja globalna Gross output	Zużycie pośrednie Intermediate consumption	Wartość dodana brutto Value added gross	Wynagrodzenia i inne koszty pracownicze Wages and salaries and other labour costs	Składki na ubezpieczenia społeczne Social contributions	Podatki od producentów Taxes on production	Dotacje dla producentów Subsidies on production	Nadwyżka operacyjna brutto Operating surplus gross
OGÓŁEM	439 721	167 796	271 925	25 829	2 677	1 755	3 724	245 388
<u>Sekcja A</u>								
<i>Rolnictwo, łowiectwo i leśnictwo</i> <small>Agriculture, hunting, forestry</small>	77 801	41 263	36 538	3 738	248	807	3 724	35 469
<u>Sekcja B</u>								
<i>Rybołówstwo i rybactwo</i> <small>Fishing</small>	176	88	88	27	2	1		58
<u>Sekcja C</u>								
<i>Górnictwo i kopalnictwo</i> <small>Mining and quarrying</small>	261	123	138	12	3	3		120
<u>Sekcja D</u>								
<i>Przetwórstwo przemysłowe</i> <small>Manufacturing</small>	39 917	22 258	17 659	3 554	489	146		13 470
<u>Sekcja E</u>								
<i>Wytwarzanie i zaopatrywanie w energię elektryczną, gaz , wodę</i> <small>Electricity, gas distribution, water supply</small>	57	30	27	5	1	1		20
<u>Sekcja F</u>								
<i>Budownictwo</i> <small>Construction</small>	38 595	16 153	22 442	3 055	292	74		19 021
<u>Sekcja G</u>								
<i>Handel i naprawy</i> <small>Trade and repair of consumer goods</small>	132 939	40 095	92 844	8 153	902	463		83 326
<u>Sekcja H</u>								
<i>Hotele i restauracje</i> <small>Hotels and restaurants</small>	8 255	3 650	4 605	1 539	77	71		2 918
<u>Sekcja I</u>								
<i>Transport, gospodarka magazynowa i łączność</i> <small>Transport, storage and communication</small>	23 996	11 617	12 379	1 491	168	32		10 688
<u>Sekcja J</u>								
<i>Pośrednictwo finansowe</i> <small>Financial intermediation</small>								
<u>Sekcja K</u>								
<i>Obsługa nieruchomości wynajem, nauka i usługi działalności gospodarczej</i> <small>Operation of real estate and services delivered to firms</small>	91 351	25 703	65 648	2 071	276	65		63 236
<u>Sekcja L</u>								
<i>Administracja publiczna i obrona narodowa; ubezpieczenia społeczne</i> <small>Public administration and defence</small>								
<u>Sekcja M</u>								
<i>Edukacja</i> <small>Education</small>	1 977	927	1 050	87	12	13		938
<u>Sekcja N</u>								
<i>Ochrona zdrowia i opieka społeczna</i> <small>Health care and social security</small>	9 297	2 288	7 009	549	56	28		6 376
<u>Sekcja O</u>								
<i>Pozostała działalność usługowa, komunalna, społeczna i indywidualna</i> <small>Other services, public utilities, social and individual services</small>	9 498	2 669	6 829	1 016	151	51		5 611
<u>Sekcja P</u>								
<i>Gospodarstwa domowe zatrudniające pracowników</i> <small>Private households with employed persons</small>	5 601	932	4 669	532				4 137

2005

Tabl. 253

Rachunek produkcji i rachunek tworzenia dochodów w gospodarce narodowej według PKD w 2005 roku.
Production account and generation of income account in total economy according to NACE Rev.1 in 2005.

Wyszczególnienie	(ceny bieżące w mln PLN)							
	(current prices in 10 ⁶ PLN)							
	Produkcja globalna Gross output	Zużycie pośrednie Intermediate consumption	Wartość dodana brutto Value added gross	Wynagrodzenia i inne koszty pracownicze Wages and salaries and other labour costs	Składki na ubezpieczenia społeczne Social contributions	Podatki od producentów Taxes on production	Dotacje dla producentów Subsidies on production	Nadwyżka operacyjna brutto Operating surplus gross
OGÓŁEM	1 952 502	1 086 173	866 329	303 754	48 415	16 320	7 521	505 361
Sekcja A								
Rolnictwo, łowiectwo i leśnictwo <i>Agriculture, hunting, forestry</i>	87 626	48 575	39 051	6 843	891	1 054	4 193	34 456
Sekcja B								
Rybołówstwo i rybactwo <i>Fishing</i>	391	207	184	102	18	9	0	55
Sekcja C								
Górnictwo i kopalnictwo <i>Mining and quarrying</i>	34 988	13 028	21 960	10 702	2 034	1 031	746	8 939
Sekcja D								
Przetwórstwo przemysłowe <i>Manufacturing</i>	625 192	464 818	160 374	65 103	11 460	3 277	784	81 318
Sekcja E								
Wytwarzanie i zaopatrywanie w energię elektryczną, gaz , wodę <i>Electricity, gas distribution, water supply</i>	75 889	44 387	31 502	9 266	1 648	1 308	50	19 330
Sekcja F								
Budownictwo <i>Construction</i>	143 540	91 333	52 207	16 399	2 618	818		32 372
Sekcja G								
Handel i naprawy <i>Trade and repair of consumer goods</i>	294 184	130 030	164 154	38 440	5 421	1 857	183	118 619
Sekcja H								
Hotele i restauracje <i>Hotels and restaurants</i>	19 911	9 220	10 691	4 235	505	456	10	5 505
Sekcja I								
Transport, gospodarka magazynowa i łączność <i>Transport, storage and communication</i>	148 120	85 419	62 701	21 049	3 118	1 553	747	37 728
Sekcja J								
Pośrednictwo finansowe <i>Financial intermediation</i>	65 011	27 282	37 729	12 254	1 681	924	64	22 934
Sekcja K								
Obsługa nieruchomości wynajem, nauka i usługi działalności gospodarczej <i>Operation of real estate and services delivered to firms</i>	215 607	96 539	119 068	24 473	3 220	1 406	474	90 443
Sekcja L								
Administracja publiczna i obrona narodowa; ubezpieczenia społeczne <i>Public administration and defence</i>	72 423	19 100	53 323	32 309	4 846	394	0	15 774
Sekcja M								
Edukacja <i>Education</i>	54 604	10 308	44 296	33 652	5 852	166	49	4 675
Sekcja N								
Ochrona zdrowia i opieka społeczna <i>Health care and social security</i>	48 619	17 020	31 599	15 418	3 057	492	19	12 651
Sekcja O								
Pozostała działalność usługowa, komunalna, społeczna i indywidualna <i>Other services, public utilities, social and individual services</i>	60 353	27 915	32 438	12 966	2 046	1 575	202	16 053
Sekcja P								
Gospodarstwa domowe zatrudniające pracowników <i>Private households with employed persons</i>	6 044	992	5 052	543				4 509

Tabl. 254

Rachunek produkcji i rachunek tworzenia dochodów w sektorze przedsiębiorstw
według sekcji PKD w 2005 roku.
Production account and generation of income account in the sector of non-financial corporations according to NACE Rev.1 in 2005.

Wyszczególnienie	(ceny bieżące w mln PLN)							
	(current prices in 10 ⁶ PLN)							
	Produkcja globalna <i>Gross output</i>	Zużycie pośrednie <i>Intermediate consumption</i>	Wartość dodana brutto <i>Value added gross</i>	Wynagrodzenia i inne koszty pracownicze <i>Wages and salaries and other labour costs</i>	Składki na ubezpieczenia społeczne <i>Social contributions</i>	Podatki od producentów <i>Taxes on production</i>	Dotacje dla producentów <i>Subsidies on production</i>	Nadwyżka operacyjna brutto <i>Operating surplus gross</i>
OGÓŁEM	1 230 139	828 042	402 097	175 764	28 481	11 557	3 493	189 788
Sekcja A								
<i>Rolnictwo, łowiectwo i leśnictwo</i> <i>Agriculture, hunting, forestry</i>	12 649	8 696	3 953	2 583	517	299	326	880
Sekcja B								
<i>Rybołówstwo i rybactwo</i> <i>Fishing</i>	193	105	88	58	10	6	0	14
Sekcja C								
<i>Górnictwo i kopalnictwo</i> <i>Mining and quarrying</i>	34 675	12 866	21 809	10 688	2 025	1 020	746	8 822
Sekcja D								
<i>Przetwórstwo przemysłowe</i> <i>Manufacturing</i>	582 332	440 818	141 514	61 966	10 657	3 016	784	66 659
Sekcja E								
<i>Wytwarzanie i zaopatrywanie w energię elektryczną, gaz , wodę</i> <i>Electricity, gas distribution, water supply</i>	74 553	44 004	30 549	9 093	1 613	1 283	50	18 610
Sekcja F								
<i>Budownictwo</i> <i>Construction</i>	94 780	69 491	25 289	12 762	2 116	596	0	9 815
Sekcja G								
<i>Handel i naprawy</i> <i>Trade and repair of consumer goods</i>	162 994	95 100	67 894	30 040	4 639	1 459	183	31 939
Sekcja H								
<i>Hotele i restauracje</i> <i>Hotels and restaurants</i>	10 829	5 664	5 165	2 435	375	307	10	2 058
Sekcja I								
<i>Transport, gospodarka magazynowa i łączność</i> <i>Transport, storage and communication</i>	116 527	68 846	47 681	19 156	2 956	1 523	747	24 793
Sekcja J								
<i>Pośrednictwo finansowe</i> <i>Financial intermediation</i>								
Sekcja K								
<i>Obsługa nieruchomości wynajem, nauka i usługi działalności gospodarczej</i> <i>Operation of real esate and services delivered to firms</i>	107 327	65 634	41 693	20 214	2 682	1 076	474	18 195
Sekcja L								
<i>Administracja publiczna i obrona narodowa; ubezpieczenia społeczne</i> <i>Public administration and defence</i>								
Sekcja M								
<i>Edukacja</i> <i>Education</i>	3 615	1 368	2 247	1 563	162	45	49	526
Sekcja N								
<i>Ochrona zdrowia i opieka społeczna</i> <i>Health care and social security</i>	8 726	3 127	5 599	1 684	262	111	19	3 561
Sekcja O								
<i>Pozostała działalność usługowa, komunalna, społeczna i indywidualna</i> <i>Other services, public utilities, social and individual services</i>	20 939	12 323	8 616	3 522	467	816	105	3 916
Sekcja P								
<i>Gospodarstwa domowe zatrudniające pracowników</i> <i>Private households with employed persons</i>								

Tabl. 255 Rachunek produkcji i rachunek tworzenia dochodów w sektorze instytucji finansowych i ubezpieczeniowych oraz instytucji niekomercyjnych według PKD w 2005 roku.

Production account and generation of income account in the sector of financial corporations and the sector of non-profit institutions according to NACE Rev.1 in 2005

(ceny bieżące w mln PLN)				(current prices in 10 ⁶ PLN)				
Wyszczególnienie	Produkcja globalna Gross output	Zużycie pośrednie Intermediate consumption	Wartość dodana brutto Value added gross	Wynagrodzenia brutto i inne koszty pracownicze Wages and salaries	Składki na ubezpieczenia społeczne Social contributions	Podatki od producentów Taxes on production	Dotacje dla producentów Subsidies on production	Nadwyżka operacyjna brutto Operating surplus gross
SEKTOR INSTYTUCJI FINANSOWYCH I UBEZPIECZENIOWYCH Sector of financial corporations								
Sekcja J								
Pośrednictwo finansowe Financial intermediation	64 853	27 243	37 610	12 191	1 665	922	64	22 896
SEKTOR INSTYTUCJI NIEKOMERCYJNYCH Sector of non-profit institutions								
Sekcja O								
Pozostała działalność usługowa, komunalna, społeczna i indywidualna Other services, public utilities, social and individual services	20 468	8 927	11 541	5 439	1 007	549	97	4 643

Tabl. 256 Rachunek produkcji i rachunek tworzenia dochodów w sektorze instytucji rządowych i samorządowych według sekcji PKD w 2005 roku.
Production account and generation of income account in the sector of general government according to NACE Rev.1 in 2005.

(ceny bieżące w mln PLN)				(current prices in 10 ⁶ PLN)				
Wyszczególnienie	Produkcja globalna Gross output	Zużycie pośrednie Intermediate consumption	Wartość dodana brutto Value added gross	Wynagrodzenia i inne koszty pracownicze Wages and salaries and other labour costs	Składki na ubezpieczenia społeczne Social contributions	Podatki od producentów Taxes on production	Dotacje dla producentów Subsidies on production	Nadwyżka operacyjna brutto Operating surplus gross
OGÓŁEM	187 950	57 348	130 602	84 261	14 554	1 117		30 670
Sekcja A								
<i>Rolnictwo, łowiectwo i leśnictwo</i> Agriculture, hunting, forestry	2 702	1 111	1 591	689	126	48		728
Sekcja B								
<i>Rybołówstwo i rybactwo</i> Fishing	22	12	10	6	1	0		3
Sekcja C								
<i>Górnictwo i kopalnictwo</i> Mining and quarrying	1	0	1	0	0	0		1
Sekcja D								
<i>Przetwórstwo przemysłowe</i> Manufacturing	59	26	33	12	17	0		4
Sekcja E								
<i>Wytwarzanie i zaopatrywanie w energię elektryczną, gaz , wodę</i> Electricity, gas distribution, water supply	1 248	335	913	169	32	21		691
Sekcja F								
<i>Budownictwo</i> Construction	3 748	2 775	973	366	70	6		531
Sekcja G								
<i>Handel i naprawy</i> Trade and repair of consumer goods	385	262	123	31	7	4		81
Sekcja H								
<i>Hotele i restauracje</i> Hotels and restaurants	635	262	373	259	49	1		64
Sekcja I								
<i>Transport, gospodarka magazynowa i łączność</i> Transport, storage and communication	5 913	4 213	1 700	375	71	7		1 247
Sekcja J								
<i>Pośrednictwo finansowe</i> Financial intermediation	158	39	119	63	16	2		38
Sekcja K								
<i>Obsługa nieruchomości wynajem, nauka i usługi działalności gospodarczej</i> Operation of real esate and services delivered to firms	11 766	5 121	6 645	1 870	373	126		4 276
Sekcja L								
<i>Administracja publiczna i obrona narodowa; ubezpieczenia społeczne</i> Public administration and defence	72 423	19 100	53 323	32 309	4 846	394		15 774
Sekcja M								
<i>Edukacja</i> Education	48 790	7 937	40 853	31 981	5 683	73		3 116
Sekcja N								
<i>Ochrona zdrowia i opieka społeczna</i> Health care and social security	29 787	11 467	18 320	13 158	2 743	306		2 113
Sekcja O								
<i>Pozostała działalność usługowa, komunalna, społeczna i indywidualna</i> Other services, public utilities, social and individual services	10 313	4 688	5 625	2 973	520	129		2 003
Sekcja P								
<i>Gospodarstwa domowe zatrudniające pracowników</i> Private households with employed persons								

Tabl. 257

Rachunek produkcji i rachunek tworzenia dochodów w sektorze gospodarstw domowych według sekcji PKD w 2005 roku.
Production account and generation of income account in the sector of households according to NACE Rev.1 in 2005.

Wyszczególnienie	(current prices in 10 ⁶ PLN)							
	Produkcja globalna Gross output	Zużycie pośrednie Intermediate consumption	Wartość dodana brutto Value added gross	Wynagrodzenia i inne koszty pracownicze Wages and salaries and other labour costs	Składki na ubezpieczenia społeczne Social contributions	Podatki od producentów Taxes on production	Dotacje dla producentów Subsidies on production	Nadwyżka operacyjna brutto Operating surplus gross
OGÓŁEM	449 092	164 613	284 479	26 099	2 708	2 175	3 867	257 364
<u>Sekcja A</u>								
<i>Rolnictwo, łowiectwo i leśnictwo</i> <small>Agriculture, hunting, forestry</small>	72 275	38 768	33 507	3 571	248	707	3 867	32 848
<u>Sekcja B</u>								
<i>Rybołówstwo i rybactwo</i> <small>Fishing</small>	176	90	86	38	7	3		38
<u>Sekcja C</u>								
<i>Górnictwo i kopalnictwo</i> <small>Mining and quarrying</small>	312	162	150	14	9	11		116
<u>Sekcja D</u>								
<i>Przetwórstwo przemysłowe</i> <small>Manufacturing</small>	42 801	23 974	18 827	3 125	786	261		14 655
<u>Sekcja E</u>								
<i>Wytwarzanie i zaopatrywanie w energię elektryczną, gaz , wodę</i> <small>Electricity, gas distribution, water supply</small>	88	48	40	4	3	4		29
<u>Sekcja F</u>								
<i>Budownictwo</i> <small>Construction</small>	45 012	19 067	25 945	3 271	432	216		22 026
<u>Sekcja G</u>								
<i>Handel i naprawy</i> <small>Trade and repair of consumer goods</small>	130 805	34 668	96 137	8 369	775	394		86 599
<u>Sekcja H</u>								
<i>Hotele i restauracje</i> <small>Hotels and restaurants</small>	8 447	3 294	5 153	1 541	81	148		3 383
<u>Sekcja I</u>								
<i>Transport, gospodarka magazynowa i łączność</i> <small>Transport, storage and communication</small>	25 680	12 360	13 320	1 518	91	23		11 688
<u>Sekcja J</u>								
<i>Pośrednictwo finansowe</i> <small>Financial intermediation</small>								
<u>Sekcja K</u>								
<i>Obsługa nieruchomości wynajem, nauka i usługi działalności gospodarczej</i> <small>Operation of real esate and services delivered to firms</small>	96 514	25 784	70 730	2 389	165	204		67 972
<u>Sekcja L</u>								
<i>Administracja publiczna i obrona narodowa; ubezpieczenia społeczne</i> <small>Public administration and defence</small>								
<u>Sekcja M</u>								
<i>Edukacja</i> <small>Education</small>	2 199	1 003	1 196	108	7	48		1 033
<u>Sekcja N</u>								
<i>Ochrona zdrowia i opieka społeczna</i> <small>Health care and social security</small>	10 106	2 426	7 680	576	52	75		6 977
<u>Sekcja O</u>								
<i>Pozostała działalność usługowa, komunalna, społeczna i indywidualna</i> <small>Other services, public utilities, social and individual services</small>	8 633	1 977	6 656	1 032	52	81		5 491
<u>Sekcja P</u>								
<i>Gospodarstwa domowe zatrudniające pracowników</i> <small>Private households with employed persons</small>	6 044	992	5 052	543				4 509

CZĘŚĆ V

ROZWIĄZANIA METODOLOGICZNE

1. Europejski System Rachunków Narodowych i Regionalnych (ESA'95) i polskie rachunki narodowe

System rachunków narodowych jest to uporządkowany wewnętrznie zbiór spójnych, logicznych i zintegrowanych rachunków makroekonomicznych, bilansów i tablic opracowanych według obowiązujących norm i reguł statystycznych.

ESA'95 jest systemem zbudowanym w oparciu o uzgodnione międzynarodowe pojęcia, definicje, klasyfikacje i zasady rachunkowości. Tworzy go zbiór wzajemnie ze sobą powiązanych rachunków sporządzonych w określonym porządku. Każdy z nich odzwierciedla inny rodzaj działalności gospodarczej, prowadzonej niejednokrotnie w różnych okresach czasowych.

W systemie rachunków narodowych wyróżniono:

- rachunki bieżące,
- rachunki akumulacji,
- bilanse (rachunki stanów).

Na **rachunki bieżące** składają się: rachunek produkcji, rachunek tworzenia dochodów, rachunek podziału pierwotnego dochodów, rachunek podziału wtórnego dochodów, rachunek wykorzystania dochodów do dyspozycji oraz rachunek wykorzystania skorygowanych dochodów do dyspozycji.

Rachunki akumulacji zawierają transakcje oraz inne zmiany oddziałujące na różnice między wielkościami występującymi w bilansie otwarcia i bilansie zamknięcia.

Na rachunki akumulacji składają się:

- rachunek kapitałowy prezentujący w jaki sposób z oszczędności finansowane są inwestycje dotyczące różnego rodzaju aktywów niefinansowych,
- rachunek finansowy pokazujący pozyskiwanie oraz rozdysponowanie finansowych aktywów i pasywów,
- rachunek innych zmian wolumenu aktywów obejmujący wszystkie inne zmiany, jakie miały miejsce w bilansie otwarcia i zamknięcia a nie zostały wykazane jako transakcje w wyżej wymienionych rachunkach,
- rachunek przeszacowań ujmujący zyski /straty z tytułu posiadania majątku związane z poziomem i strukturą cen.

Na **bilanse** składają się:

- bilans otwarcia,
- zmiany w bilansie,
- bilans zamknięcia.

Aktywa oznaczają ogół środków gospodarczych pozostających w danym okresie w dyspozycji podmiotu gospodarczego; środki te można wyrazić w wartościach pieniężnych i są ujmowane w bilansie jako fundusze gotówkowe, rzeczowe środki obrotowe, nieruchomości i wyposażenie, udziały itp.

Przeciwieństwo stanowią pasywa i oznaczają długi i zobowiązania podmiotu gospodarczego w danym okresie w stosunku do innych jednostek organizacyjnych.

W systemie rachunków narodowych gospodarka narodowa opisywana jest poprzez działalność krajowych jednostek instytucjonalnych. Pojęcie „jednostka krajowa” w systemie odpowiada znaczeniu wykorzystywanemu przez Międzynarodowy Fundusz Walutowy. Gospodarka narodowa ogółem opisywana jest przez jednostki krajowe i jednostki zagraniczne.

Jednostka krajowa jest to instytucjonalna jednostka zaangażowana (lub zamierzająca się zaangażować) w działalność gospodarczą lub transakcje o znaczącej

skali ekonomicznej przez okres minimum jednego roku na terytorium ekonomicznym kraju.

W prezentowanych rachunkach narodowych ujęto wyniki działalności jednostek krajowych oraz **jednostek zagranicznych** (w przypadku jednostek zagranicznych ujęto transfery na rzecz jednostek krajowych).

Transakcje ekonomiczne kolejnych rachunków, opracowane w ustalony sposób, pozwalają na prowadzenie obserwacji, dokonywanie analiz oraz oceny gospodarki narodowej, z myślą dostarczenia odbiorcom w miarę systematycznego, a zarazem kompletnego obrazu gospodarki narodowej.

Rachunki narodowe sporządzane są dla całej gospodarki narodowej, tj. w dużej agregacji. Niemniej istnieje możliwość prowadzenia analizy gospodarczych zależności na niższych poziomach agregacji. Ponadto opracowywanie rachunku „zagranicy” w systemie umożliwia analizowanie połączenia między gospodarką narodową a „resztą świata”.

System rachunków narodowych podzielić można na dwa segmenty: pierwszy tworzą rachunki w układzie sektorów instytucjonalnych, na drugi składają się rachunki według rodzajów działalności.

Publikacja prezentuje rachunki narodowe według sektorów instytucjonalnych oraz rachunki według rodzajów działalności w powiązaniu z rachunkami według sektorów instytucjonalnych.

Transakcje według rodzajów działalności zestawiane są w rachunku produkcji i rachunku tworzenia dochodów.

Przy opracowywaniu poszczególnych transakcji w zestawianych rachunkach wykorzystano informacje zawarte w Krajowym Rejestrze Urzędowym Podmiotów Gospodarki Narodowej „REGON” oraz klasyfikacje budżetowe obowiązujące w poszczególnych latach, Polską Klasyfikację Działalności (PKD) i Bilanse Płatnicze na bazie transakcji oraz bilanse aktywów i pasywów zagranicznych NBP.

W systemie rachunków narodowych ESA'95 w dezagregacji gospodarki narodowej na sektory instytucjonalne jednostką klasyfikacyjną jest **jednostka instytucjonalna**. Jednostką instytucjonalną jest:

- podmiot gospodarczy wytwarzający wyroby i niefinansowe usługi rynkowe i prowadzący księgi rachunkowe,
- podmiot gospodarczy zajmujący się pośrednictwem finansowym, pomocniczą działalnością finansową oraz działalnością ubezpieczeniową,
- podmiot gospodarki narodowej działający na zasadach określonych w prawie budżetowym oraz podmiot, którego system finansowy został określony odrębnymi ustawami, a którego podstawowym źródłem finansowania są dotacje z budżetu państwa,
- jednostka społeczno- polityczna,
- osoba fizyczna.

W rachunkach narodowych w dezagregacji gospodarki narodowej według rodzajów działalności jednostką klasyfikacyjną jest przedsiębiorstwo, tj. podmiot jak wyżej. W praktyce większość jednostek produkcyjnych prowadzi różnorodną działalność. Suma działalności pojedynczych jednostek tworzy działalność społeczno-ekonomiczną gospodarki narodowej.

Prezentowane rachunki zestawione są według **przeważającego rodzaju działalności**.

Podmioty, których funkcją jest produkcja na rynek są tzw. **jednostkami rynkowymi**. Zachowanie ich uzależnione jest od działania rynku - sprzedają i kupują towary po cenach kształtujących popyt i podaż. Cechą charakterystyczną tych jednostek jest zatrudnianie siły najemnej, rozdział jednostki organizacyjnej od fizycznej osoby właściciela oraz prowadzenie ksiąg rachunkowych.

Jednostki nierynkowe (niekomercyjne) tworzą podmioty, których produkcja nie przechodzi przez rynek lub jest sprzedawana po cenach, które nie są

„ekonomicznie znaczące”, tj. cenach nieodziaływujących w sposób istotny na rozmiary popytu i podaży.

Podmioty gospodarcze określane jako jednostki niekomercyjne tworzone są celem wytwarzania wyrobów oraz głównie usług, lecz ich statut nie zezwala na transfer dochodów, zysków lub innych elementów nadwyżki produkcyjnej na rzecz jednostek, które je utworzyły, bądź które je kontrolują lub finansują. Niektóre z tych jednostek sprzedawać mogą swoją produkcję po cenach, które są „ekonomicznie znaczące”. Jednostki te mogą realizować określone zyski - traktowane powinny być wówczas jako jednostki rynkowe i zaliczane, bądź do sektora przedsiębiorstw, bądź też do sektora instytucji finansowych i ubezpieczeniowych, w zależności od rodzaju ich działalności.

Jednostki nierynkowe mogą być finansowane i kontrolowane przez administrację rządową i samorządową i w takich przypadkach zawsze zaliczane są do sektora rządowego i samorządowego.

Jednostki nierynkowe mogą być finansowane oraz kontrolowane również przez przedsiębiorstwa. Przykładem są izby handlowe, instytucje zajmujące się promocją towarów i usług, ośrodki badań naukowych itp. Jednostki tego typu zaliczone zostały bądź to do sektora przedsiębiorstw, bądź też do sektora instytucji finansowych i ubezpieczeniowych.

Pozostałe jednostki niekomercyjne służą gospodarstwom domowym dostarczając im wyrobów lub świadcząc na ich rzecz usługi. Źródłem ich finansowania są głównie składki członkowskie, względnie darowizny gospodarstw domowych. Jednostki te mogą również otrzymywać dotacje od sektora rządowego i samorządowego, transfery z sektora przedsiębiorstw i instytucji finansowych i ubezpieczeniowych oraz darowizny, zarówno z kraju jak i z zagranicy. Podmioty gospodarcze, o których mowa, określono jako prywatne jednostki niekomercyjne działające na rzecz gospodarstw domowych.

Grupy krajowych jednostek instytucjonalnych charakteryzujących się wspólną funkcją pełnioną w procesie produkcji, celem ekonomicznym oraz rodzajem prowadzonej działalności tworzą sektory instytucjonalne.

System rachunków narodowych wyróżnia pięć krajowych **sektorów instytucjonalnych** utworzonych przez charakterystyczne jednostki instytucjonalne:

- sektor przedsiębiorstw, do którego zaliczono podmioty gospodarcze wytwarzające wyroby i niefinansowe usługi rynkowe i prowadzące księgi rachunkowe,
- sektor instytucji finansowych i ubezpieczeniowych, do którego zaliczono podmioty gospodarcze zajmujące się pośrednictwem finansowym, pomocniczą działalnością finansową oraz działalnością ubezpieczeniową,
- sektor instytucji rządowych i samorządowych, do którego zaliczono podmioty gospodarki narodowej działające na zasadach określonych w prawie budżetowym oraz podmioty, których system finansowy został określony odrębnymi ustawami, a których podstawowym źródłem finansowania są dotacje z budżetu państwa,
- sektor gospodarstw domowych, który tworzą osoby fizyczne,
- sektor instytucji niekomercyjnych (służących gospodarstwom domowym), do którego zaliczono organizacje społeczne, partie polityczne, organizacje związków zawodowych, stowarzyszenia, fundacje oraz jednostki organizacji wyznaniowych.

Oprócz krajowych sektorów instytucjonalnych system rachunków narodowych wyróżnia sektor zwany „zagranica”. Tworzą go podmioty gospodarcze będące własnością jednostek zagranicznych.

W publikacji niniejszej przedstawiono odrębnie **dochód narodowy brutto (DNB)** dla lat 2000-2005 (tabl.5) w celu wyeksponowania tej ważnej kategorii opisującej gospodarkę narodową ogółem. DNB równa się sumie dochodów pierwotnych brutto wszystkich krajowych sektorów instytucjonalnych, czyli stanowi sumę produktu krajowego brutto i dochodu netto z zagranicy.

W Aneksie 1 przedstawiono szczegółowe zasady zaklasyfikowania jednostek instytucjonalnych do poszczególnych sektorów i podsektorów instytucjonalnych.

Grupy jednostek przeważającego rodzaju działalności w prezentowanych rachunkach zestawiono w następujące sekcje:

- A.** Rolnictwo, łowiectwo i leśnictwo;
- B.** Rybołówstwo i rybactwo;
- C.** Górnictwo i kopalnictwo;
- D.** Przetwórstwo przemysłowe;
- E.** Wytwarzanie i zaopatrywanie w energię elektryczną, gaz, wodę;
- F.** Budownictwo;
- G.** Handel hurtowy i detaliczny; naprawa pojazdów mechanicznych, motocykli oraz artykułów użytku osobistego i domowego;
- H.** Hotele i restauracje;
- I.** Transport, gospodarka magazynowa i łączność;
- J.** Pośrednictwo finansowe;
- K.** Obsługa nieruchomości, wynajem, nauka i usługi związane z prowadzeniem działalności gospodarczej;
- L.** Administracja publiczna i obrona narodowa; obowiązkowe ubezpieczenia społeczne i powszechne ubezpieczenia zdrowotne;
- M.** Edukacja;
- N.** Ochrona zdrowia i opieka społeczna;
- O.** Pozostała działalność usługowa komunalna, społeczna i indywidualna;
- P.** Gospodarstwa domowe zatrudniające pracowników.

Dla celów praktycznych w tablicach nazwy sekcji zostały skrócone w stosunku do obowiązującej klasyfikacji.

2. Rachunki i transakcje w rachunkach narodowych według sektorów instytucjonalnych

2.1. Transakcje rachunku produkcji

Rachunek produkcji obejmuje transakcje bezpośrednio związane z tworzeniem produktu krajowego brutto (PKB) w gospodarce narodowej (wartości dodanej w sektorach instytucjonalnych).

2.1.1. Produkcja globalna

Działalności, które zaliczane są do szeroko pojętej produkcji to:

- indywidualna oraz zbiorowa produkcja wyrobów i usług, które dostarczane są (lub mają być dostarczone) jednostkom innym niż ich producenci, łącznie z produkcją wyrobów i usług zużytych w procesie wytwarzania określonych produktów,
- produkcja na własny rachunek wszystkich wyrobów, które pozostają u producentów i stanowią wyroby przeznaczone na spożycie i na akumulację pod warunkiem, że ich wartość jest znacząca,
- produkcja na własny użytek usług świadczonych przez właścicieli mieszkań (tzw. czynsze umowne) oraz usług świadczonych przez opłacaną pomoc domową.

Według Europejskiego Systemu Rachunków Narodowych i Regionalnych (ESA'95) produkcja zakładów i osób fizycznych, które wymykają się obserwacji statystycznej oraz kontroli organów władzy (tzw. szara gospodarka) powinny być zaliczone do produkcji rejestrowanej przez rachunki narodowe.

Zakres i metodologia zastosowana do oszacowania szarej gospodarki zostały zaprezentowane w Aneksie 4.

Pod pojęciem produkcji rozumie się działalność prowadzoną pod kontrolą i na odpowiedzialność jednostki ekonomicznej, która wykorzystuje wkład pracy, kapitał oraz zakupione materiały, surowce i usługi celem wytworzenia nowych produktów (naturalne procesy wzrostu nie są traktowane jako produkcja). Teoretycznie na

produkcję składają się także usługi wytwarzane w ramach gospodarstw domowych, takie jak pranie, sprzątanie, gotowanie itp.

W rachunkach narodowych nie uwzględnia się usług nierynkowych wytwarzanych przez gospodarstwa domowe, jakkolwiek bierze się pod uwagę wytwarzane przez nie produkty, o ile rozmiary tej produkcji są istotne.

W sektorze przedsiębiorstw na produkcję globalną składa się produkcja, która została sprzedana lub w inny sposób dotarła na rynek, względnie jest przeznaczona na sprzedaż. Produkcję globalną stanowi suma następujących pozycji:

- ogólna wartość sprzedanych wyrobów i usług niefinansowych,
- marża realizowana na sprzedaży towarów zakupionych z przeznaczeniem do odsprzedaży,
- ogólna wartość wyrobów bądź usług realizowanych w ramach wymiany barterowej,
- ogólna wartość wyrobów bądź usług w postaci rozliczeń w naturze,
- zmiany w stanie zapasów wyrobów gotowych oraz produkcji nie zakończonej,
- wartość wyrobów lub usług przeznaczonych na powiększenie wartości własnych środków trwałych.

Wartość usług świadczonych przez przedsiębiorstwa gospodarki mieszkaniowej została obliczona umownie, jako suma przychodów ze sprzedaży plus dotacje.

Produkcja globalna jednostek małych i średnich zaliczanych do podsektora przedsiębiorstw prywatnych krajowych (bez spółdzielni) została powiększona o przychody z tytułu tzw. szarej gospodarki, tj. zaniżania efektów przez podmioty gospodarcze rejestrowane.

W sektorze instytucji finansowych i ubezpieczeniowych produkcja globalna szacowana jest następująco:

- dla banków i spółdzielczych kas oszczędnościowo-kredytowych - suma przychodów z prowizji z działalności operacyjnej oraz z usług pośrednictwa finansowego mierzonych pośrednio (FISIM);

FISIM wyznaczany jest i alokowany w oparciu o stopę odniesienia definiowaną jako „czysta” stopa procentowa, która nie zawiera premii za ryzyko. Obliczany jest wyłącznie od pożyczek udzielonych i depozytów przyjętych przez pośredników finansowych (bank centralny nie jest ujmowany w szacunkach FISIM).

- dla przedsiębiorstw zajmujących się leasingiem finansowym – przychody z wpłat odsetek (opłaty dzierżawne),
- dla kantorów wymiany walut - saldo obrotu walutami obcymi wyrażone w złotych polskich,
- dla przedsiębiorstw maklerskich - saldo prowizji od operacji papierami wartościowymi na rachunek zlecającego i przychodów z tytułu: zarządzania pakietami papierów wartościowych, oferowania papierów wartościowych w obrocie publicznym, gwarantowania emisji, doradztwa w zakresie obrotu papierami wartościowymi, prowadzenia rachunków papierów wartościowych i rachunków pieniężnych klientów oraz pozostałej działalności operacyjnej,
- dla jednostek pośrednictwa finansowego - przychody z usług związanych z doradztwem finansowym i doradztwem w zakresie obrotu papierami wartościowymi,
- dla towarzystw funduszy powierniczych - przychody z działalności związanej z zarządzaniem funduszami powierzonymi,
- dla powszechnych towarzystw emerytalnych – przychody z działalności związanej z zarządzaniem Otwartymi Funduszami Emerytalnymi,
- dla instytucji ubezpieczeniowych - saldo pobranych składek ubezpieczeniowych i wypłaconych odszkodowań oraz przychodów technicznych i ogólnych,
- dla Otwartych Funduszy Emerytalnych – przychody z portfela inwestycyjnego.

W sektorze instytucji rządowych i samorządowych występuje produkcja globalna nierynkowa oraz rynkowa. Produkcja globalna nierynkowa jest szacowana na poziomie kosztów bieżącej działalności i równa się sumie:

- zużycia pośredniego,
- wynagrodzeń,
- składek na ubezpieczenia społeczne płaconych przez pracodawcę,
- innych kosztów związanym z zatrudnieniem,
- amortyzacji środków trwałych.

Produkcję globalną rynkową stanowi wartość wyrobów i usług przeznaczonych na sprzedaż oraz na własne cele finalne.

W sektorze gospodarstw domowych na produkcję globalną składają się:

- przychody ze sprzedaży wyrobów i usług wytworzonych przez osoby fizyczne prowadzące działalność gospodarczą (z wyjątkiem gospodarstw indywidualnych w rolnictwie) i prowadzące uproszczoną ewidencję księgową z uwzględnieniem produkcji przeznaczonej na własne inwestycje oraz przyrostu zapasów wyrobów gotowych i produkcji niezakończonych,
- wartość produkcji globalnej w gospodarstwach indywidualnych w rolnictwie (w tym wartość wyrobów i usług wytworzonych celem spożycia naturalnego), powiększonej o wypłaty z funduszy unijnych z tytułu Uzupełniającej Płatności Obszarowej za lata 2004-2005 oraz o wypłaty dokonywane z budżetu państwa w ramach Programu Rozwoju Obszarów Wiejskich,
- wartość marży handlowej z tytułu sprzedaży produktów żywnościowych na targowiskach,
- wartość sprzedaży: drewna z lasów będących własnością osób fizycznych, runa leśnego,
- wartość przychodów z wynajmu i dzierżawy,
- wartość napiwków za świadczone usługi,
- wartość usług świadczonych przez osoby zatrudnione do prac domowych w gospodarstwach domowych,

-
- wartość czynszów umownych w odniesieniu do mieszkań użytkowanych przez właścicieli i najemców oszacowana przy wykorzystaniu metody kosztów użytkownika. Zgodnie z tą wyceną na wartość usług mieszkaniowych składają się odpowiednie koszty ponoszone na utrzymanie i remonty bieżące, łącznie z amortyzacją i zyskiem użytkownika mieszkania.

W sektorze instytucji niekomercyjnych produkcja globalna równa się sumie oszacowanych kosztów bieżącej działalności (łącznie z amortyzacją środków trwałych jednostek zaklasyfikowanych do sektora oraz wartością usług świadczonych przez jednostki organizacji wyznaniowych).

2.1.2. Zużycie pośrednie

Zużycie pośrednie obejmuje wartość zużytych materiałów netto (po odjęciu wartości odpadów użytkowych), surowców (łącznie z opakowaniami), paliw, energii, gazów technicznych, usług obcych (obróbka obca, usługi transportowe, najem sprzętu, usługi telekomunikacyjne i obliczeniowe, prowizje płacone za usługi bankowe), usługi pośrednictwa finansowego mierzone pośrednio (FISIM) oraz koszty podróży służbowych (bez diet) oraz inne koszty (np. koszty reklamy, reprezentacji, dzierżawy i najmu), koszty biletów służbowych, koszty ryczałtów za używanie własnych pojazdów do celów służbowych, opłaty giełdowe i opłaty z tytułu uczestnictwa w Krajowym Depozycie Papierów Wartościowych.

Sumą bilansującą rachunku produkcji jest **wartość dodana**, a po uwzględnieniu (+) podatków od produktów i (-) dotacji do produktów – **produkt krajowy brutto (PKB)**. Produkt krajowy brutto obrazuje końcowy rezultat działalności wszystkich podmiotów gospodarki narodowej.

2.2. Transakcje rachunku tworzenia dochodów

Rachunek tworzenia dochodów obejmuje transakcje bezpośrednio związane z procesem produkcji i procesem tworzenia dochodów.

2.2.1. Koszty związane z zatrudnieniem

Na koszty związane z zatrudnieniem składają się: wynagrodzenia, składki na obowiązkowe ubezpieczenia społeczne płacone przez pracodawców, inne koszty związane z zatrudnieniem.

Na **wynagrodzenia** składają się:

- wynagrodzenia zasadnicze,
- wynagrodzenia w naturze (m.in. deputaty).
- premie i nagrody,
- dodatki (np. za pracę w warunkach szkodliwych dla zdrowia, za staż pracy, za pełnienie funkcji specjalnych bądź kierowniczych itp.),
- wynagrodzenia za pracę w godzinach nadliczbowych,
- wynagrodzenia za czas urlopów,
- wynagrodzenia za czas płatnych przestojów,
- prowizje i napiwki,
- wynagrodzenia za czas choroby,
- odprawy emerytalne, nagrody jubileuszowe, odprawy wypłacane przy zwolnieniach grupowych,
- dochody z tytułu pracy nierejestrowanej,
- od 1999 roku wartość ustawowych składek na ubezpieczenia społeczne i zdrowotne płaconych przez pracowników.

Składki na ubezpieczenia społeczne obejmują wartość ustawowych składek na ubezpieczenia społeczne płaconych przez pracodawców powiększoną o składki na Fundusz Pracy.

Inne koszty związane z zatrudnieniem obejmują nagrody, stypendia fundowane, premie niezaliczone do wynagrodzeń, diety delegacji służbowych, diety poselskie i senatorskie oraz odpisy na zakładowy fundusz świadczeń socjalnych.

2.2.2. Podatki minus dotacje związane z produkcją i importem

Podatki minus dotacje związane z produkcją i importem obejmują:

- podatki od produktów minus dotacje do produktów

Transakcja ta występuje tylko na poziomie gospodarki narodowej ogółem. Tworzą ją:

- podatki i cła od importu (łącznie z podatkiem akcyzowym),
- VAT - podatek od towarów i usług (od produktów krajowych i zagranicznych),
- podatek akcyzowy od produktów krajowych,
- podatki od niektórych rodzajów usług (np. od gier losowych i zakładów wzajemnych),
- wpłaty (składki) dokonywane przez budżet państwa do budżetu Unii Europejskiej z tytułu tzw. tradycyjnych środków własnych tj. opłaty celne, rolne, cukrowe, oraz wpłaty (składki) obliczane na podstawie podatku VAT,
- dotacje do produktów.

- podatki od producentów minus dotacje dla producentów

Transakcja ta występuje w sektorach instytucjonalnych. Tworzą ją:

- podatki związane z produkcją (podatek od środków transportu i nieruchomości wykorzystywanych na cele działalności gospodarczej),
- dotacje dla producentów (do 2004 roku otrzymywał je tylko sektor przedsiębiorstw, natomiast od 2004 roku są one również wykazywane w sektorze gospodarstw domowych i dotyczą wypłat z tytułu Jednolitej Płatności Obszarowej, w ramach funduszy z Unii Europejskiej dla rolnictwa).

Sumą bilansującą rachunku tworzenia dochodów jest **nadwyżka operacyjna brutto**. Nadwyżkę operacyjną brutto stanowi wartość dodana brutto wytworzona przez

jednostki krajowe rynkowe i nierynkowe pomniejszona o koszty związane z zatrudnieniem i podatki związane z produkcją, a powiększona o otrzymane dotacje dla producentów.

2.3. Transakcje rachunku podziału pierwotnego i wtórnego dochodów

2.3.1. Transakcje podziału pierwotnego dochodów

Wszystkie pozycje, poza dochodami z tytułu własności, zostały wyjaśnione w poprzednim rachunku.

Na **dochody z tytułu własności** składają się :

- odsetki otrzymane oraz zapłacone,
- dywidendy, tj. wypłaty z zysku , dywidendy z funduszu założycielskiego płacone przez przedsiębiorstwa publiczne do budżetu państwa, dochody właścicieli przedsiębiorstw prywatnych, dywidendy akcjonariuszy; uwzględnia się tu również wpłaty z zysku NBP do budżetu,
- reinwestowane zyski,
- dochody przypisane posiadaczom polis ubezpieczeniowych (uwzględniono tu również zyski z inwestowania składek OFE,
- renty gruntowe i czynsze.

Suma bilansująca rachunku podziału pierwotnego dochodów równa jest **dochodowi narodowemu brutto (DNB)**.

2.3.2. Transakcje podziału wtórnego dochodów

Elementami rachunku podziału wtórnego dochodów są podatki od dochodów i majątku, składki na ubezpieczenia społeczne, świadczenia pieniężne z ubezpieczeń społecznych i pomocy społecznej oraz inne transfery bieżące.

Na **podatki od dochodów i majątku** składają się:

- podatek dochodowy,
- podatek rolny i podatek leśny,
- podatek od nieruchomości i środków transportu niezwiązanych z wykonywaniem działalności gospodarczej,
- opłaty skarbowe, paszportowe, komunikacyjne, miejscowe itp.

Składki na ubezpieczenia społeczne obejmują:

- składki na obowiązkowe ubezpieczenia społeczne płacone przez pracodawców,
- składki na obowiązkowe ubezpieczenia społeczne płacone przez pracowników,
- składki na obowiązkowe ubezpieczenia społeczne płacone w swoim imieniu przez pracodawców i osoby wolnych zawodów.

Składki wymienione powyżej płacone są przez gospodarstwa domowe i obejmują składki na fundusz emerytalny i rentowy, ubezpieczenia chorobowe i wypadkowe, Fundusz Pracy oraz składki na ubezpieczenie zdrowotne. Składki te, z wyjątkiem części stanowiącej odpis na rzecz Otwartych Funduszy Emerytalnych, są dochodem sektora instytucji rządowych i samorządowych. Ustawowe składki do Otwartych Funduszy Emerytalnych rejestrowane są jako dochód sektora instytucji finansowych i ubezpieczeniowych.

Świadczenia społeczne inne niż transfery socjalne w naturze obejmują pieniężne świadczenia z ubezpieczeń społecznych i świadczenia z pomocy społecznej.

Na **świadczenia z ubezpieczeń społecznych** składają się:

- emerytury i renty płacone z Funduszu Ubezpieczeń Społecznych,
- emerytury i renty płacone z Kasy Rolniczego Ubezpieczenia Społecznego,
- zasiłki, świadczenia rehabilitacyjne,
- odszkodowania wypadkowe z tytułu ubezpieczenia społecznego.

Na **świadczenia z pomocy społecznej** składają się:

- świadczenia rodzinne od 1 V 2004r., które obejmują zasiłek rodzinny i dodatki do zasiłku rodzinnego,
- świadczenie pielęgnacyjne oraz zasiłek pielęgnacyjny (do 30 IV 2004r. – zasiłki rodzinne, wychowawcze i pielęgnacyjny),
- świadczenia z Funduszu Pracy (zasiłki dla bezrobotnych, dodatki szkoleniowe, stypendia dla absolwentów odbywających szkolenie lub staż u pracodawcy oraz do 31 VII 2004r. – zasiłki i świadczenia przedemerytalne, które od 1 VIII 2004r. finansowane są z budżetu państwa),
- stypendia dla uczniów, studentów i absolwentów szkół wyższych (bez stypendiów pracowniczych i fundowanych wypłacanych ze środków zakładów pracy),
- nagrody dla studentów i absolwentów szkół wyższych,
- do 30 IV 2004r. – wypłaty z Funduszu Alimentacyjnego,
- pozostałe świadczenia społeczne realizowane na podstawie ustawy o pomocy społecznej.

Inne transfery bieżące obejmują:

- składki ubezpieczeniowe netto w zakresie ubezpieczeń osobowych i majątkowych (poza systemem ubezpieczeń społecznych),
- wypłacone odszkodowania ubezpieczeniowe w zakresie ubezpieczeń osobowych i majątkowych (poza systemem ubezpieczeń społecznych),
- bieżącą współpracę międzynarodową obejmującą od 2004 roku wartość wykorzystanych przez ostatecznego beneficjenta funduszy z Unii Europejskiej zakwalifikowanych jako transfery bieżące,
- różne transfery bieżące.

W ramach **różnych transferów bieżących** rejestrowane są następujące transakcje:

- przekazywane na rzecz instytucji niekomercyjnych dotacje i darowizny oraz składki członkowskie,
- transfery bieżące (pieniężne i w naturze) pomiędzy gospodarstwami domowymi rezydentów i nierezydentów,

-
- opłaty administracyjne, tj. grzywny i kary oraz wypłaty kompensat za obrażenia osób lub uszkodzenie mienia (z wyjątkiem wypłaconych odszkodowań ubezpieczeniowych),
 - składka członkowska do UE liczona na podstawie dochodu narodowego brutto (tzw. czwarta część środków własnych) oraz - od 2005 roku - rabat brytyjski,
 - pozostałe transfery, nie ujęte gdzie indziej.

Sumą bilansującą rachunku podziału wtórnego dochodów są **dochody do dyspozycji brutto**.

2.4. Transakcje rachunku wykorzystania dochodów do dyspozycji

2.4.1. Spożycie

Spożycie produktów stanowi wartość produktów (wyrobów i usług) zużytych na zaspokojenie potrzeb ludności i obejmuje:

spożycie prywatne,

w tym:

- **spożycie indywidualne w sektorze gospodarstw domowych** (z dochodów osobistych),
- **spożycie w sektorze instytucji niekomercyjnych** (wyroby i usługi dostarczane gospodarstwom domowym w postaci transferów socjalnych w naturze),

spożycie publiczne (w sektorze instytucji rządowych i samorządowych),

w tym:

- **indywidualne** (wyroby i usługi dostarczane gospodarstwom domowym jako transfery socjalne w naturze),
- **ogólnospoleczne**.

W wartości spożycia sektora gospodarstw domowych w praktyce często wyodrębniana jest kategoria spożycia skorygowanego (określanego też jako spożycie ogólne). Stanowi ono sumę spożycia indywidualnego gospodarstw domowych (z dochodów osobistych) i spożycia indywidualnego (w postaci transferów socjalnych w naturze) w sektorach: instytucji rządowych i samorządowych i instytucji niekomercyjnych. Operacja ta nie powoduje zmiany wartości spożycia ogółem.

Spożycie prywatne obejmuje:

- spożycie indywidualne w sektorze gospodarstw domowych stanowiące wydatki poniesione przez ludność na:

- zakup wyrobów i usług - wycenianych w cenach płaconych przez konsumentów,
- spożycie naturalne produktów rolnych pochodzących z własnej produkcji - wycenianych w cenach skupu surowych (nie przetworzonych) produktów,

oraz uwzględniające:

- wartość czynszów umownych, w odniesieniu do mieszkań użytkowanych przez właścicieli i najemców, szacowanych przy wykorzystaniu metody kosztów użytkownika,
- wartość czynszów najmu dla mieszkań w budynkach czynszowych (towarzystw budownictwa społecznego i wynajętych w celu osiągnięcia zysku) – w wycenie tych usług bierze się pod uwagę m. in. koszty utrzymania i remontów bieżących, amortyzację i odpowiedni zysk,
- zyski z inwestowania składek otwartych funduszy emerytalnych (OFE).

Spożycie indywidualne sektora gospodarstw domowych (z dochodów osobistych) nie obejmuje m.in.: zakupu ziemi, domów i mieszkań, kosztów podróży służbowych, wydatków na cele dobroczynne, opłat sądowych, celnych i paszportowych, składek na rzecz organizacji politycznych i społecznych, kar i mandatów, podatków od spadków i darowizn itp.

- **spożycie w sektorze instytucji niekomercyjnych** przyjęte na poziomie produkcji globalnej (wartość kosztów bieżącej działalności jednostek zaliczanych do tego sektora). Zgodnie z metodologią ESA'95 wartość wytworzonych usług nierynkowych w tym sektorze jest w całości przekazywana nieodpłatnie gospodarstwom domowym jako transfery socjalne w naturze. Spożycie zatem obejmuje wartość usług nierynkowych świadczonych z funduszu świadczeń w naturze omawianego sektora.

Spożycie publiczne w sektorze instytucji rządowych i samorządowych stanowi wartość produkcji globalnej tego sektora pomniejszoną o produkcję rynkową oraz o odpłatność ludności za świadczone usługi nierynkowe, a powiększoną o wartość transferów socjalnych w naturze przekazanych za pośrednictwem producentów rynkowych gospodarstwom domowym. Spożycie publiczne obejmuje:

- **spożycie indywidualne**, które stanowi wartość wyrobów i usług nierynkowych przekazanych nieodpłatnie na rzecz gospodarstw domowych. Obejmuje ono usługi: oświaty i wychowania, kultury i ochrony dziedzictwa narodowego, ochrony zdrowia i opieki społecznej, kultury fizycznej, sportu, turystyki.

- **spożycie ogólnospołeczne**, tj. spożycie wyrobów i usług nierynkowych, które nie posiadają konkretnych indywidualnych odbiorców. W kategorii tej uwzględniono głównie koszty poniesione na administrację publiczną, wymiar sprawiedliwości, obronę narodową, bezpieczeństwo publiczne, działalność naukowo - badawczą itp.

2.4.2. Korekta z tytułu zmiany udziałów netto gospodarstw domowych w rezerwach funduszy emerytalnych.

Korekta dotyczy zmian w rezerwach ubezpieczeniowych, od których gospodarstwa domowe mają określone roszczenia. Taka pozycja korygująca jest niezbędna w celu uzgodnienia oszczędności gospodarstw domowych ze zmianami udziałów netto tych gospodarstw domowych w rezerwach funduszy emerytalnych

rejestrowanych na rachunku finansowym w systemie rachunków narodowych. Korekta jest rejestrowana zgodnie z przepływami, które się na nią składają.

W prezentowanych rachunkach korekta równa się pełnej wartości składek na ubezpieczenia społeczne, w odniesieniu do płatności emerytalnych, wpłaconych do systemów ubezpieczeń społecznych pomniejszonej o wartość opłat za usługi ubezpieczeniowe i powiększonej o pełną wartość uzupełnień do składek płaconych od dochodów z tytułu własności przypisanych posiadaczom polis ubezpieczeniowych.

Sumą bilansującą rachunek wykorzystania dochodów są **oszczędności**. Oszczędności stanowią tę część dochodów do dyspozycji, która nie jest wydatkowana na konsumpcję. Są one przeznaczone na akumulację, tj. tworzenie i odtworzenie takich aktywów jak nakłady brutto na środki trwałe, przyrost rzeczowych środków obrotowych i aktywów o wyjątkowej wartości, transfery kapitałowe i/lub redukcję zadłużenia.

2.5 Transakcje rachunku kapitałowego

2.5.1. Akumulacja stanowi przyrost majątku narodowego obejmujący nakłady brutto na środki trwałe oraz przyrost rzeczowych środków obrotowych. Zgodnie z zaleceniami ESA'95 wydatki na badania i rozwój (B+R) nie zostały zaliczone do akumulacji.

Do **nakładów brutto na środki trwałe** zalicza się nakłady, które zwiększają wartość majątku trwałego, przeznaczone na: rzeczowe środki trwałe, wartości niematerialne i prawne oraz remonty środków trwałych. Do nakładów brutto na środki trwałe nie zalicza się natomiast nakładów będących pierwszym wyposażeniem inwestycji oraz odsetek od kredytów i pożyczek inwestycyjnych za okres realizacji inwestycji.

Do **nakładów na rzeczowe środki trwałe** zalicza się nakłady poniesione na nowe, rozbudowywane, modernizowane obiekty majątkowe oraz odtworzenie wartości technicznych i użytkowych środków trwałych, spełniających kryteria środków trwałych, jak :

- budynki i budowle,
- maszyny i urządzenia techniczne, narzędzia, przyrządy, ruchomości lub wyposażenie (łącznie z importem),
- środki transportu (łącznie z importem),
- nakłady na poprawę walorów gruntu, w szczególności wydatki na melioracje szczegółowe (zestawy obiektów budowlanych oraz urządzeń wodno-melioracyjnych w gospodarstwach rolnych i leśnych, jak też zestawy urządzeń budowlanych tworzące stawy rybne), na oczyszczenie terenów, ich komasację, poprawę przydatności terenu dla potrzeb budowlanych lub przemysłowych,
- zasadzenia wieloletnie oraz inwentarz żywy (stado hodowlane podstawowe) dające produkcję ciągłą, bądź w powtarzających się okresach.

Nakłady na wartości niematerialne i prawne obejmują:

- wydatki na poszukiwania geologiczne,
- koszty nabycia praw majątkowych, w szczególności prawa autorskie (w tym oprogramowanie komputerowe), prawa do projektów, wynalazków, patentów, znaków towarowych, licencje,
- wartość firmy,
- koszty zakończonych prac rozwojowych.

Przyrost rzeczowych środków obrotowych obejmuje wartość przyrostu:

- zapasów materiałów, surowców i innych materiałów podstawowych, półfabrykatów obcej produkcji, materiałów pomocniczych i paliw (o ile nie stanowią składnika wyposażenia), części zapasowych maszyn i urządzeń (o ile nie stanowią składnika wartości środka trwałego), materiałów biurowych i druków, odpadków (procesu produkcyjnego, remontów bądź likwidacji środków trwałych) wykorzystanych w procesie produkcyjnym i remontach, ulegających pełnemu zużyciu,

-
- produktów gotowych, tj. gotowych wyrobów i usług własnej produkcji, prac naukowo-badawczych, projektowych i geodezyjno-kartograficznych, zakończonych robót, inwentarza żywego hodowlanego (stado obrotowe),
 - produkcji nie zakończonej obejmującej roboty i usługi w toku oraz półfabrykaty własnej produkcji,
 - towarów handlowych obcej produkcji zakupionych przez daną jednostkę gospodarczą w celu odsprzedaży w stanie nieprzetworzonym,
 - rozliczeń międzyokresowych czynnych, tj. kosztów poniesionych w danym roku obrotowym odnoszących się do następnych okresów, jak: koszty remontów środków trwałych, koszty zagospodarowania pomelioracyjnego i koszty przygotowania eksploatacji nowobudowanych przedsiębiorstw, zakładów lub obiektów, poniesione przed przekazaniem inwestycji do użytkowania oraz koszty zakupu, w szczególności materiałów i towarów,
 - rezerw państwowych (dane z Agencji Rezerw Materiałowych).

Zmiany rzeczowych środków obrotowych liczone są jako różnica między wartością na koniec i na początek okresu sprawozdawczego w cenach średniorocznych.

Przyrost aktywów o wyjątkowej wartości nabywanych jako lokata kapitału obejmuje przyrost wartości wyrobów artystycznych, antyków, wyrobów jubilerskich, kamieni szlachetnych oraz złota niemonetarnego.

2.5.2. Transfery kapitałowe:

Są to transfery kapitałowe pieniężne (w postaci kwot pieniężnych uzyskanych przez jednostkę dokonującą transferu poprzez rozdysponowanie innych aktywów, z wyjątkiem rzeczowych środków obrotowych, lub w postaci kwot pieniężnych na nabycie określonych aktywów, z wyjątkiem rzeczowych środków obrotowych, przez otrzymującego transfer) zgodnie z celem wskazanym przez dokonującego transfer oraz transfery kapitałowe w naturze (w postaci przekazania prawa własności aktywów

innych niż rzeczowe środki obrotowe i gotówka lub w postaci umorzenia zobowiązania otrzymującego transfer wobec dokonującego transfer).

Transfery kapitałowe obejmują:

- podatki od kapitału,
- dotacje na inwestycje,
- inne transfery kapitałowe.

Transfery kapitałowe mogą mieć różne formy, np.:

- podatków od spadku, darowizny za życia,
- podatków od wzrostu wartości gruntów rolnych z tytułu zmiany charakteru ich wykorzystania (np. pod budynki mieszkalne),
- wpłat dokonanych przez instytucje rządowe i samorządowe lub przez zagranicę na pokrycie strat związanych m.in. z klęskami żywiołowymi,
- odszkodowań za zniszczenie mienia lub obrażenia ciała nie objętych polisami ubezpieczeniowymi,
- transferów z instytucji rządowych i samorządowych do jednostek publicznych na pokrycie części lub wszystkich kosztów nakładów inwestycyjnych lub wysokich deficytów powstałych w ciągu dwóch lub więcej lat,
- spadków i darowizn za życia (w tym dla jednostek niekomercyjnych obsługujących gospodarstwa domowe),
- umorzeń przez obce państwo długu rządowego.

Transfer kapitału w prezentowanych rachunkach obejmuje dotacje inwestycyjne dla przedsiębiorstw, odszkodowania wypłacone w przypadkach klęsk żywiołowych, umorzenia zobowiązań w stosunku do zagranicy oraz podatki od spadków i darowizn. Od 2004 roku obejmuje również wartość wykorzystanych przez ostatecznego beneficjenta funduszy z Unii Europejskiej zakwalifikowanych jako transfery kapitałowe.

W pozycji tej dokonano również rozliczenia podatków oraz składek na ubezpieczenia społeczne, które prawdopodobnie nigdy nie zostaną zebrane. Transfery

te skierowane są z sektora instytucji rządowych i samorządowych do pozostałych sektorów instytucjonalnych gospodarki narodowej

Sumą bilansującą rachunek kapitałowy są **wierzytelności (netto) lub zadłużenie (netto)**. Wierzytelności (netto) lub zadłużenie (netto) stanowi nadwyżka lub deficyt funduszy warunkujący przyrost netto przyszłych aktywów niefinansowych.

3. Transakcje w rachunkach narodowych według podsektorów instytucjonalnych

W rachunkach narodowych opracowanych według podsektorów instytucjonalnych występują dwa rodzaje transakcji. Są to:

- transakcje będące składowymi transakcji całego sektora instytucjonalnego, tzn. prezentujące poziomy wartości transakcji sektora instytucjonalnego przypadające na poszczególne jego podsektory,
- transakcje obrazujące przepływy pomiędzy podsektorami danego sektora instytucjonalnego; transakcje te nie wpływają na wartości transakcji ani sumy bilansujące opracowane dla całego sektora instytucjonalnego.

W prezentowanych w niniejszym opracowaniu rachunkach według podsektorów instytucjonalnych przedstawiono obydwa powyższe rodzaje transakcji.

CZĘŚĆ VI

ŹRÓDŁA DANYCH I ICH WYKORZYSTANIE

1. Głównymi źródłami danych, wykorzystanymi w rachunkach narodowych są sprawozdania GUS oraz źródła administracyjne dotyczące:

- działalności gospodarczej jednostek osób prawnych i fizycznych,
- działalności instytucji finansowych i ubezpieczeniowych,
- działalności budżetu państwa i budżetów gmin,
- działalności szkół wyższych,
- działalności instytucji kultury,
- działalności inwestycyjnej jednostek osób prawnych i fizycznych,
- działalności rolniczej jednostek osób prawnych i fizycznych,
- obrotów z zagranicą.

Dla potrzeb opracowania dokonano również szeregu szacunków własnych.

Aneks 2 zawiera szczegółowy wykaz danych wykorzystanych w rachunkach każdego z sektorów instytucjonalnych. Szczegółowe informacje z wymienionych w tym aneksie źródeł wykorzystano do szacowania rozmiarów poszczególnych kategorii ekonomicznych i transakcji w prezentowanych rachunkach.

Zgodnie z systemem ESA'95 przyrost wartości rzeczowych środków obrotowych wynikający ze zmiany cen w ciągu roku, nie powinien być traktowany jako wartość produkcji danego roku, gdyż wartość ta nie powstała jako rezultat wydatkowania czynników produkcji (pracy i kapitału), a jedynie w wyniku wzrostu cen. Dotyczy to z jednej strony, wyceny wybranych elementów produkcji globalnej i zużycia pośredniego oraz z drugiej strony, przyrostu rzeczowych środków obrotowych.

Dla kategorii „produkcja globalna” wycena zmiany stanów zapasów wyrobów gotowych oraz produkcji niezakończonych dokonywana jest w cenach średniorocznych (a nie w cenach wynikających z ewidencji księgowej), natomiast marża handlowa korygowana jest o różnicę wartości zmiany stanów zapasów towarów wycenionych zgodnie z ewidencją księgową i według cen średniorocznych.

Dla kategorii „zużycie pośrednie” wartość zużytych materiałów korygowana jest o różnicę wartości zmiany stanów zapasów materiałów wycenionych zgodnie z ewidencją księgową i według cen średniorocznych.

Dla kategorii „przyrost rzeczowych środków obrotowych” - wycena wszystkich elementów zapasów (wyroby gotowe, produkcja niezakończona, towary i materiały) dokonywana jest w cenach średniorocznych.

Szacunki zysków z tytułu posiadania rzeczowych środków obrotowych przebiegają w praktyce następująco:

- stany początkowe i końcowe zapasów przeliczone są z bieżących cen ewidencyjnych na ceny stałe (średnioroczne),
- stany początkowe i końcowe zapasów w cenach stałych (średniorocznych) przeliczane są poprzez indeksy cen na ceny bieżące średnioroczne.

2. Dane dla sektora przedsiębiorstw pochodzą głównie z rocznych ankiet przedsiębiorstw o symbolach SP, z różnego typu sprawozdań finansowych przedsiębiorstw o przychodach, kosztach i wyniku finansowym na formularzach o symbolu F, o ilości produkcji roślinnej, zwierzęcej i skupie produktów rolnych -R, o działalności inwestycyjnej - I.

W szacunkach produkcji globalnej wykorzystano informacje o:

- przychodzie ze sprzedaży wyrobów i usług,
- marży handlowej,
- wartości wyrobów i usług przekazanych na własne cele finalne jednostki,
- zmianie stanów zapasów wyrobów gotowych,
- zmianie stanów zapasów produkcji niezakończonych.

W szacunkach wielkości ekonomicznych tworzących koszty przedsiębiorstw wykorzystano informacje o:

- kosztach działalności ogółem, w tym:
- amortyzacji,
- zużyciu materiałów,
- zużyciu energii,
- usługach obcych,
- wynagrodzeniach brutto,
- ubezpieczeniach społecznych,
- podatkach i opłatach,
- odpisach na zakładowy fundusz świadczeń socjalnych,
- podróżach służbowych,
- pozostałych kosztach w tym ubezpieczeniach majątkowych.

Elementy kosztów ujęto w następujące transakcje:

- zużycie pośrednie, sumując zużycie materiałów, energii, usługi obce, podróże służbowe, pozostałe zużycie pośrednie, saldo składek i odszkodowań z tytułu ubezpieczeń majątkowych,
- wynagrodzenia brutto,
- inne koszty związane z zatrudnieniem,
- składki na ubezpieczenia społeczne,
- podatki od producentów ,
- ubezpieczenia majątkowe netto.

Składki na ubezpieczenia społeczne (płacone przez pracodawców) zostały powiększone o składki na Fundusz Pracy.

Ze sprawozdań przedsiębiorstw wykorzystano ponadto informacje o: podatkach, dotacjach przedmiotowych i innych zwiększeniach, odsetkach od kredytów i pożyczek otrzymanych i zapłaconych, wypłatach z zysku, zmianach stanu zapasów, nagrodach i premiach wypłacanych z zysku.

Transakcje dotyczące akumulacji ustalono w oparciu o roczne ankiety przedsiębiorstw o symbolach SP i F oraz doszacowania własne.

3. Dane dla sektora instytucji finansowych i ubezpieczeniowych pochodzą ze sprawozdań o symbolu F-01, w tym F-01/b (do 2001 r. włącznie) dla banków, F-01/m – dla przedsiębiorstw maklerskich, F-01/k – dla spółdzielczych kas oszczędnościowo-kredytowych; ze sprawozdań F-02 – dla jednostek dużych i średnich z sekcji J; ze sprawozdań SP-3 w zakresie jednostek małych (m. in. kantorów); ze sprawozdań o symbolu I pochodzą dane o inwestycjach w sektorze.

Od 2002 r. dane dla instytucji monetarnych (banków) pochodzą z informatycznego systemu NBP.

Informacje z zakresu działalności podmiotów ubezpieczeniowych oraz powszechnych towarzystw emerytalnych oparte są na badaniach prowadzonych przez Komisję Nadzoru Finansowego. Ponadto w oparciu o dane uzyskane z towarzystw funduszy inwestycyjnych dokonywana jest analiza działalności funduszy inwestycyjnych.

Operacje bankowe w aktualnym formularzu dla banków pogrupowane są według trzech kategorii podmiotów gospodarczych:

- podmioty finansowe (banki, instytucje ubezpieczeniowe),
- podmioty niefinansowe (przedsiębiorstwa, spółki, spółdzielnie, osoby fizyczne, inne podmioty niefinansowe),
- jednostki budżetowe.

W operacjach z podmiotami finansowymi wyodrębniono:

- odsetki będące wynikiem zarówno należności jak i zobowiązań z tytułu kredytów, lokat i pożyczek wobec podmiotów finansowych (w tym: NBP, banków krajowych i zagranicznych, organizacji międzynarodowych),
- prowizje od operacji refinansowych, operacji związanych z kredytem dokumentowym, operacji wymiany, prowadzenia rachunków itp. (w obrocie krajowym i zagranicznym).

W operacjach z podmiotami niefinansowymi wyszczególniono:

- odsetki uzyskane lub zapłacone z tytułu udzielonych kredytów lub zapłaconych odsetek od rachunków a vista, terminowych i innych, z podziałem na: przedsiębiorstwa, osoby prawne i inne podmioty niefinansowe,
- prowizje płacone lub uzyskane od klientów za prowadzenie m.in. rachunków, uwierzytelnionych zobowiązań, operacji na papierach wartościowych itp. (wykazywane tylko dla ogółu podmiotów niefinansowych).

W operacjach z jednostkami budżetowymi, zakładami budżetowymi, gospodarstwami pomocniczymi, środkami specjalnymi i funduszami celowymi wykazywana jest suma odsetek pobieranych i płaconych od lokat na rachunkach bankowych i od operacji bankowych w podziale na jednostki zgodnie z obowiązującymi formami organizacyjno-prawnymi jednostek działających w budżecie państwa i w budżetach jednostek samorządu terytorialnego.

Odrębną grupę operacji stanowią operacje papierami wartościowymi dokonywane na własne konto banku. Należą do nich dywidendy uzyskane przez bank z tytułu posiadania akcji lub udziałów w innych spółkach oraz przychody z papierów portfelowych, a ponadto wyniki sprzedaży papierów wartościowych (w tym m.in. koszty związane z emisją papierów wartościowych).

Ponadto sprawozdanie zawiera: informacje o wysokości dokonywanych operacji z tytułu wymiany walut, informacje o kosztach ogólnych banków, tj. wydatkach na personel, kosztach eksploatacyjnych (materiały, energia, podróże służbowe, usługi obce), kosztach związanych z działalnością pozaeksploatacyjną, podatkach i opłatach, wysokości odpisów na amortyzację, wysokości odpisów na konta zabezpieczeń na należności od banków i podmiotów niefinansowych, odpisach na fundusze inwestycyjne i rezerwowe, wyniku działalności netto, zysku lub straty brutto/netto, obowiązkowych zmniejszeniach zysku (podatek dochodowy, wpłata z zysku do budżetu, dywidenda od funduszu założycielskiego).

Informacje z omówionego sprawozdania posłużyły do obliczenia:

- produkcji globalnej, będącej sumą przychodów z prowizji z działalności operacyjnych banków i usług bankowych mierzonych pośrednio (FISIM), tj.

różnicy pomiędzy faktycznymi odsetkami do zapłacenia lub do otrzymania, a tzw. stopą odniesienia,

- transakcji wchodzących w skład kosztów banków, a więc: zużycia pośredniego, wynagrodzeń brutto, ubezpieczeń społecznych, różnych podatków związanych z produkcją, świadczeń z zakładowego funduszu świadczeń socjalnych.

Informacje o przychodach i kosztach dotyczących instytucji ubezpieczeniowych posłużyły do obliczenia:

- produkcji globalnej będącej różnicą przychodów z tytułu odszkodowań oraz przychodów z tytułu prowizji i udziału w zyskach z ubezpieczeń i reasekuracji,
- transakcji wynikających z kosztów instytucji ubezpieczeniowych, a więc: zużycia pośredniego, wynagrodzeń brutto, ubezpieczeń społecznych, różnych podatków związanych z produkcją, świadczeń z zakładowego funduszu świadczeń socjalnych.

Transakcję dotyczącą nakładów brutto na środki trwałe dla tego sektora oszacowano na podstawie sprawozdania o symbolu I o działalności inwestycyjnej.

4. Dane dla sektora jednostek rządowych i samorządowych pochodzą głównie ze sprawozdań Ministerstwa Finansów o symbolu Rb obejmujących dochody i wydatki tych jednostek. Objęte nimi są wszystkie formy organizacyjno-prawne jednostek działających w budżecie państwa i w budżetach jednostek samorządu terytorialnego.

W budżecie stosowany jest określony system grupowania dochodów i wydatków budżetowych. Dochody i wydatki budżetu państwa i budżetów jednostek samorządu terytorialnego klasyfikowane są według działów, rodzajów i paragrafów. Paragraf odpowiada źródłom dochodów i rodzajom wydatków budżetowych. Rozdział odpowiada jednostkom organizacyjnym lub rodzajom działalności grupującym dochody i wydatki w układzie podstawowym (paragrafowym). Dział obejmuje kilka lub kilkanaście rodzajów. Dochody i wydatki budżetu państwa klasyfikowane są dodatkowo według części. Ujmuje się w nich dochody i wydatki poszczególnych organów władzy państwowej, naczelnych i centralnych organów administracji

państwowej i organów wymiaru sprawiedliwości oraz innych jednostek wyodrębnionych w budżecie.

Dane o gospodarce finansowej publicznych szkół wyższych oraz instytucji kultury pozyskiwane są ze sprawozdań statystycznych o symbolu odpowiednio F-01/s i F-01/k.

Informacje dotyczące gospodarki finansowej agencji rządowych, Narodowego Funduszu Zdrowia, KRUS i ZUS pozyskiwane są bezpośrednio ze sprawozdań finansowych tych jednostek.

Transakcję dotyczącą nakładów brutto na środki trwałe ustalono w oparciu o dane ze sprawozdań o symbolach F-03 oraz SG.

Jednostki wchodzące w skład sektora instytucji rządowych i samorządowych świadczą usługi rynkowe oraz usługi nierynkowe, których wartość liczona jest na poziomie kosztów bieżącej działalności poniesionych w danym roku. Elementy kosztów pogrupowano w następujące transakcje: zużycie pośrednie, wynagrodzenia brutto, składki na ubezpieczenie społeczne oraz inne koszty związane z zatrudnieniem.

Rozmiary spożycia indywidualnego i ogólnospołecznego w tym sektorze oszacowano na poziomie wartości usług nierynkowych, tj. usług oświaty, kultury, ochrony zdrowia, wymiaru sprawiedliwości, bezpieczeństwa, obrony narodowej itp. Powiększonych o wartość transferów socjalnych w naturze przekazywanych ludności za pośrednictwem producentów rynkowych.

5. Informacje dla sektora gospodarstw domowych pochodzą głównie ze sprawozdań o symbolach SP, R, H.

Kategorie ekonomiczne dla grupy gospodarstw domowych prowadzących działalność gospodarczą pozarolniczą oszacowano według metody przyjętej w rachunkach sektora przedsiębiorstw niefinansowych. Grupa ta obejmuje jednostki

osób fizycznych, zatrudniające do 9 pracowników. Podstawą szacunków były wyniki badania reprezentacyjnego na formularzu o symbolu SP-3.

Podstawą do opracowania transakcji dla indywidualnych gospodarstw rolnych były:

- sprawozdania o symbolu R,
- źródłowe badania reprezentacyjne zbiorów i plonów w połączeniu z finalnymi ocenami i ekspertyzami rzeczoznawców GUS ds. produkcji rolniczej,
- uogólnione wyniki reprezentacyjnych badań produkcji zwierzęcej,
- badania budżetów gospodarstw domowych GUS,
- dane z Instytutu Ekonomiki Rolnictwa i Gospodarki Żywnościowej,
- informacje z Agencji Restrukturyzacji i Modernizacji Rolnictwa o wypłatach środków finansowych dla rolnictwa z funduszy Unii Europejskiej.

W oparciu o uzyskane informacje sporządzono rozliczenie bilansowe dla poszczególnych produktów rolnych w podziale na kierunki rozdysponowania produkcji od strony producenta, które to rozliczenie posłużyło do oszacowania transakcji dla indywidualnych gospodarstw rolnych.

Dane o podatkach od producentów oraz podatkach od dochodów i majątku pozyskano z informacji o dochodach budżetu państwa i budżetów jednostek samorządu terytorialnego.

Wysokość świadczeń z ubezpieczeń społecznych i innych transferów socjalnych określa się na podstawie danych ZUS, KRUS oraz informacji z Ministerstwa Finansów o świadczeniach wypłacanych z budżetu państwa i budżetów jednostek samorządu terytorialnego.

Transakcje dotyczące akumulacji ustalono, analogicznie jak dla sektora przedsiębiorstw, w oparciu o sprawozdania o symbolach F i SP.

6. Dla sektora instytucji niekomercyjnych prezentowane w rachunkach kategorie ekonomiczne wyceniono głównie na podstawie cyklicznych sprawozdań SOF oraz szacunków własnych.

7. Dla sektora zagranica informacje uzyskano z Bilansu Płatniczego, dokumentu SAD, dokumentu INTRASTAT oraz badania ruchu granicznego.

ZAKRES PODMIOTOWY SEKTORÓW I PODSEKTORÓW INSTYTUCJONALNYCH W RACHUNKACH NARODOWYCH

Rachunki narodowe opracowano według następujących krajowych sektorów instytucjonalnych:

- sektor przedsiębiorstw,
- sektor instytucji finansowych i ubezpieczeniowych,
- sektor instytucji rządowych i samorządowych,
- sektor gospodarstw domowych,
- sektor instytucji niekomercyjnych świadczących usługi na rzecz gospodarstw domowych

oraz dla:

- sektora zagranica.

SEKTOR PRZEDSIĘBIORSTW

Do sektora przedsiębiorstw zaliczono:

1. Jednostki osób prawnych (niezależnie od liczby pracujących) prowadzące działalność gospodarczą, m.in. przedsiębiorstwa państwowe, przedsiębiorstwa komunalne, spółki (akcyjne i z ograniczoną odpowiedzialnością), spółdzielnie, przedsiębiorstwa zagraniczne drobnej wytwórczości.
2. Jednostki organizacyjne niemające osobowości prawnej (niezależnie od liczby pracujących):

-
- państwowe jednostki organizacyjne, spółki jawne, komandytowe i cywilne,
 - osoby fizyczne prowadzące działalność gospodarczą, w których liczba pracujących przekracza 9 osób, z wyłączeniem indywidualnych gospodarstw rolnych.

Jednostki instytucjonalne sektora przedsiębiorstw grupowane są w trzy podsektory:

- podsektor przedsiębiorstw publicznych,
- podsektor przedsiębiorstw prywatnych krajowych,
- podsektor przedsiębiorstw zagranicznych.

Podsektor przedsiębiorstw publicznych składa się z jednostek instytucjonalnych, które są kontrolowane przez instytucje rządowe i samorządowe. Obejmuje jednostki własności państwowej, samorządu terytorialnego, mieszanej z przewagą kapitału podmiotów własności państwowej lub samorządu terytorialnego.

Podsektor przedsiębiorstw prywatnych krajowych składa się z jednostek instytucjonalnych, które są kontrolowane przez jednostki inne niż jednostki rządowe i samorządowe oraz inne niż jednostki instytucjonalne - nierezydentów. Obejmuje jednostki własności prywatnej krajowej (m.in. spółdzielnie, zakłady osób fizycznych) i własności mieszanej z przewagą kapitału podmiotów własności prywatnej krajowej.

Podsektor przedsiębiorstw zagranicznych składa się z jednostek instytucjonalnych, które kontrolowane są przez jednostki instytucjonalne - nierezydentów. Obejmuje jednostki prywatne kapitału zagranicznego oraz własności mieszanej z przewagą kapitału podmiotów zagranicznych.

Podział jednostek sektora przedsiębiorstw na podsektory instytucjonalne dokonywany jest w oparciu o rodzaj formy własności lub współwłasności jednostek instytucjonalnych (wyróżnik SFW w rejestrze REGON).

Wyróżnia się następujące formy własności lub współwłasności (w nawiasie podano symbol SFW):

- a) państwowa (1+2),

-
- b) samorządu terytorialnego (3),
 - c) mieszana publiczna (4),
 - d) prywatna krajowa (5),
 - e) zagraniczna (6),
 - f) mieszana prywatna (7).

Według tych form własności sektor przedsiębiorstw dzielony jest na następujące podsektory instytucjonalne:

- 1) podsektor przedsiębiorstw publicznych (SFW = 1,2,3,4),
- 2) podsektor przedsiębiorstw prywatnych krajowych (SFW = 5,7),
- 3) podsektor przedsiębiorstw zagranicznych (SFW = 6).

SEKTOR INSTYTUCJI FINANSOWYCH I UBEZPIECZENIOWYCH

Do **sektora instytucji finansowych i ubezpieczeniowych** zaliczono jednostki instytucjonalne zaangażowane w pośrednictwo finansowe lub działalność ściśle związaną z pośrednictwem finansowym. Są one klasyfikowane według podstawowego rodzaju działalności zgodnie z Polską Klasyfikacją Działalności do sekcji J (działy 65, 66, 67).

W sektorze instytucji finansowych i ubezpieczeniowych wyróżnia się następujące podsektory jednostek instytucjonalnych:

- podsektor Narodowy Bank Polski (FO 0701),
- podsektor pozostałych banków (FO 0799),
- podsektor pomocniczych instytucji pośrednictwa finansowego (FO 85.07, 85.11, 85.99),
- podsektor pozostałych instytucji pośrednictwa finansowego (FP 16,17,18,19,99, FO 7901, 2201, 8506),
- podsektor instytucji ubezpieczeniowych (FP 16, FO 8300).

W nawiasie podano kod formy prawnej (FP) lub organizacyjnej (FO) zgodny z zasadami klasyfikowania podmiotów wg form prawno-organizacyjnych.

Pozostałe banki, pomocnicze instytucje pośrednictwa finansowego, instytucje ubezpieczeniowe oraz pozostałe instytucje pośrednictwa finansowego mogą być dodatkowo klasyfikowane według form własności.

SEKTOR INSTYTUCJI RZĄDOWYCH I SAMORZĄDOWYCH

Do **sektora instytucji rządowych i samorządowych** zaliczono podmioty gospodarki narodowej:

- działające na zasadach określonych w ustawie „O finansach publicznych” (jednostki budżetowe, zakłady budżetowe oraz gospodarstwa pomocnicze jednostek budżetowych - łącznie z prowadzącymi działalność gospodarczą, środki specjalne jednostek budżetowych i fundusze celowe),
- jednostki, których system finansowy został określony odrębnymi ustawami, a których podstawowym źródłem finansowania są dotacje z budżetu państwa (państwowe szkoły wyższe i agencje rządowe),
- samodzielne publiczne zakłady opieki zdrowotnej,
- państwowe instytucje kultury,
- fundusze mające osobowość prawną, które są powiązane z budżetem państwa lub budżetami jednostek samorządu terytorialnego,
- instytucje obsługujące fundusze ubezpieczeń społecznych (ZUS, KRUS) oraz Narodowy Fundusz Zdrowia.

Sektor instytucji rządowych i samorządowych podzielono na następujące podsektory:

- podsektor instytucji rządowych,
- podsektor instytucji samorządowych,
- podsektor funduszy ubezpieczeń społecznych.

Podsektor instytucji rządowych obejmuje wszystkie centralne organy władzy i administracji państwowej, zakłady budżetowe budżetu państwa i gospodarstwa

pomocnicze budżetu państwa oraz środki specjalne budżetu państwa i państwowe fundusze celowe z wyjątkiem funduszy ubezpieczeń społecznych.

Do podsektora instytucji rządowych zaliczono również instytucje kultury oraz jednostki, których podstawowym źródłem finansowania są dotacje z budżetu państwa, tj. szkoły wyższe publiczne i agencje rządowe.

Podsektor instytucji samorządowych obejmuje samorząd terytorialny oraz jednostki powołane bądź nadzorowane przez organy samorządu terytorialnego oraz jednostki, zakłady budżetowe budżetu samorządu i gospodarstwa pomocnicze budżetu samorządu oraz środki specjalne budżetu samorządu, fundusz celowy wsi i samodzielne publiczne zakłady opieki zdrowotnej.

Podsektor funduszy ubezpieczeń społecznych obejmuje państwowe fundusze ubezpieczeń społecznych z gwarantowaną prawnie opieką socjalną oraz instytucje obsługujące fundusze ubezpieczeń społecznych. W skład funduszy ubezpieczeń społecznych wchodzi: Fundusz Ubezpieczeń Społecznych, Fundusz Pracy, Fundusz Emerytalno-Rentowy Rolników, Fundusz Ubezpieczeń Zdrowotnych, tj. fundusze obowiązkowe prowadzone przez państwo. W rachunkach narodowych wyżej wymienione fundusze traktowane są łącznie i występują pod nazwą funduszy ubezpieczeń społecznych.

SEKTOR GOSPODARSTW DOMOWYCH

Sektor gospodarstw domowych obejmuje osoby fizyczne pracujące na własny rachunek w gospodarstwach indywidualnych w rolnictwie oraz osoby fizyczne pracujące poza gospodarstwami indywidualnymi w rolnictwie z liczbą pracujących do 9 osób i prowadzące uproszczoną ewidencję księgową, a także osoby fizyczne uzyskujące dochód z pracy najemnej i niezarobkowych źródeł.

W prezentowanych rachunkach sektora gospodarstw domowych, jako kryterium podziału na podsektory, zastosowano wyłączne lub główne (przeważające) źródło dochodów gospodarstwa domowego.

Zgodnie z przyjętym kryterium wyodrębniono następujących **6 podsektorów**:

- pracodawców i pracujących na własny rachunek w gospodarstwach indywidualnych w rolnictwie,
- pracodawców i pracujących na własny rachunek poza gospodarstwami indywidualnymi w rolnictwie,
- osób fizycznych pracujących najemnie,
- osób fizycznych otrzymujących emeryturę i rentę,
- osób fizycznych utrzymujących się z niezarobkowych źródeł innych niż emerytura i renta,
- pozostałych osób fizycznych.

Podsektor gospodarstw domowych pracodawców i pracujących na własny rachunek w gospodarstwach indywidualnych w rolnictwie stanowią gospodarstwa domowe, których wyłącznym lub głównym źródłem utrzymania jest dochód uzyskiwany z użytkowanego gospodarstwa rolnego.

Zgodnie z definicją do gospodarstw indywidualnych w rolnictwie zaliczono:

- indywidualne gospodarstwa rolne, tj. gospodarstwa o powierzchni powyżej 1 ha użytków rolnych, prowadzone przez rolników na gruntach własnych i niewłasnych,
- indywidualne działki rolne o powierzchni do 1 ha użytków rolnych użytkowane rolniczo przez osoby fizyczne (np. działki służbowe, działki i ogrody przydomowe, pracownicze ogrody działkowe) oraz gospodarstwa indywidualnych właścicieli zwierząt gospodarskich nieposiadających użytków rolnych.

Podsektor gospodarstw domowych pracodawców i pracujących na własny rachunek poza gospodarstwami indywidualnymi w rolnictwie stanowią gospodarstwa domowe osób fizycznych, których wyłącznym lub głównym źródłem

utrzymania jest dochód z prowadzonej działalności gospodarczej lub z pracy na własny rachunek.

Podsektor gospodarstw domowych osób fizycznych pracujących najemnie stanowią gospodarstwa domowe, których wyłącznym lub głównym źródłem utrzymania jest dochód z pracy najemnej.

Podsektor gospodarstw domowych otrzymujących emeryturę i rentę stanowią gospodarstwa domowe, których wyłącznym lub głównym źródłem dochodu jest emerytura i renta.

Podsektor gospodarstw domowych osób fizycznych posiadających niezarobkowe źródło dochodów inne niż emerytura i renta stanowią gospodarstwa domowe, w których wyłącznym lub głównym źródłem utrzymania jest dochód uzyskiwany z tytułu własności lub świadczeń z pomocy społecznej.

Podsektor gospodarstw domowych pozostałych osób fizycznych stanowią gospodarstwa domowe osób fizycznych przebywających stale w instytucjach zbiorowego zamieszkania, bez względu na rodzaj dochodu.

SEKTOR INSTYTUCJI NIEKOMERCYJNYCH ŚWIADCZĄCYCH USŁUGI NA RZECZ GOSPODARSTW DOMOWYCH

Do sektora instytucji niekomercyjnych świadczących usługi na rzecz gospodarstw domowych zaliczono: organizacje społeczne, partie polityczne, organizacje związków zawodowych, stowarzyszenia, fundacje oraz jednostki organizacji wyznaniowych. W sektorze instytucji niekomercyjnych nie wyróżnia się podsektorów.

SEKTOR ZAGRANICA

Do **sektora zagranica** zaliczono podmioty gospodarcze będące własnością jednostek zagranicznych i współpracujące z jednostkami krajowymi. W sektorze zagranica nie wyróżniono podsektorów.

ANEKS 2

PODSTAWOWE ŹRÓDŁA DANYCH
 WYKORZYSTYWANE PRZY SPORZĄDZANIU RACHUNKÓW NARODOWYCH
 WEDŁUG SEKTORÓW INSTYTUCJONALNYCH

Sektory					
przedsiębiorstw	instytucji finansowych i ubezpieczeniowych	instytucji rządowych i samorządowych	gospodarstw domowych	instytucji niekomercyjnych	zagranicy
CBSG/01	roczne sprawozdanie NBP	dane księgowe Kasy Rolniczego Ubezpieczenia Społecznego, Narodowego Funduszu Zdrowia oraz Zakładu Ubezpieczeń Społecznych	CBSG/01 C-C-02	SOF-1	Bilans Płatniczy
B-01				SOF-2	INTRASTAT
B-02	F-01/m		DG-1	SOF-3	SAD
C-01	F-01/k		HBS	SOF-4	badanie ruchu granicznego
F-01/s	F-01/NFI		H-01a	szacunki własne	
F-01/I-01	F-01/TFI		H-01g		
F-02	F-02		H-01s		badanie podróży zagranicznych
G-05	Rocznik		M-03		
P-01	Statystyczny Ubezpieczeń i Funduszy Emerytalnych	dane o melioracjach podstawowych	M-04s		
R-05			R-03		
R-06		dane o drogach i mostach publicznych	R-05		
R-07	SP-3		R-06		
R-08			R-07		
R-09		dane o obiektach konstrukcji wodnych	R-08		
R-10	kwartalne i roczne sprawozdania banków komercyjnych		R-09		
SP			R-10		
SP-3		F-01/s	R-KSRA		
T-02		F-03	R-KSRB		
		Rb-27	SP-3		
		Rb-27S			
		Rb-28			
		Rb-28S			
		Rb-30			
		Rb-31			
		Rb-32			
		Rb-33			
		SG-01			

TWORZENIE WARTOŚCI PRODUKTU KRAJOWEGO BRUTTO W WARUNKACH CEN PRODUCENTA I CEN BAZOWYCH

Od roku 1994, w systemie rachunków narodowych, wprowadzono zmianę zasady wyceny produkcji globalnej i wartości dodanej brutto, tj. zastąpiono stosowaną w latach poprzednich kategorię ceny producenta kategorią ceny bazowej.

Wycena produkcji globalnej jest zawsze identyczna z wyceną wartości dodanej brutto. W zależności od tego, w jakich cenach obliczana jest wartość dodana brutto - różne są składniki stanowiące różnicę między produktem krajowym brutto a wartością dodaną brutto ogółem w gospodarce narodowej.

Produkt krajowy brutto liczony jest w cenach rynkowych bez względu na przyjętą zasadę wyceny wartości dodanej.

PRODUKCJA GLOBALNA równa jest sumie produkcji globalnej produktów (wyrobów i usług) wszystkich krajowych sektorów instytucjonalnych lub wszystkich sekcji gospodarki narodowej.

ZUŻYCIE POŚREDNIE obejmuje wartość: zużytych materiałów (łącznie z paliwami) netto, surowców, energii, gazów technicznych, usług obcych, kosztów podróży służbowych i innych kosztów (reklamy, reprezentacji, wynajmu itp.).

WARTOŚĆ DODANA BRUTTO stanowi różnicę między produkcją globalną a zużyciem pośrednim.

PRODUKT KRAJOWY BRUTTO obrazuje końcowy rezultat działalności wszystkich podmiotów gospodarki narodowej. PKB stanowi sumę wartości dodanej brutto wszystkich krajowych sektorów instytucjonalnych lub wszystkich sekcji gospodarki narodowej powiększoną o różne składniki w zależności od tego w jakich cenach obliczana jest wartość dodana brutto.

W warunkach cen producenta: wartość dodana brutto ogółem gospodarki narodowej *powiększana* jest o *cla i inne opłaty importowe oraz o podatek od towarów i usług - VAT* (od produktów krajowych i od importu)

W warunkach cen bazowych: wartość dodana brutto ogółem gospodarki narodowej brutto *powiększana* jest o *podatki od produktów*, tj. podatki płacone od jednostki dowolnego wyrobu lub usługi: podatek od towarów i usług - VAT (od produktów krajowych i od importu), podatki i cła od importu (łącznie z podatkiem akcyzowym), podatek akcyzowy od produktów krajowych i podatki od niektórych rodzajów usług (np. od gier liczbowych i loterii, zryczałtowany podatek od towarów i usług od okazjonalnych przewozów osób) oraz *pomniejszana* o *dotacje do produktów*; do kategorii dotacji do produktów zaliczane są w praktyce wszystkie dotacje określone w ustawie budżetowej jako podmiotowe.

CENA PRODUCENTA definiowana jest jako kwota pieniędzy otrzymywana przez producenta (w tym także przez jednostkę handlową) od nabywcy za jednostkę produktu (wyrobu lub usługi), pomniejszona o należny podatek od towarów i usług - VAT w przypadku płatnika tego podatku oraz o ewentualne rabaty i opusty.

CENA BAZOWA definiowana jest jako kwota pieniędzy otrzymywana przez producenta (w tym także przez jednostkę handlową) od nabywcy za jednostkę produktu (wyrobu lub usługi), pomniejszona o podatki od produktu oraz o ewentualne rabaty i opusty, powiększona o dotacje otrzymywane do danego produktu.

SZARA GOSPODARKA W RACHUNKACH NARODOWYCH

1. Zakres szacunków rozmiarów szarej gospodarki.

Z zasad systemu rachunków narodowych ESA'95, obowiązujących w krajach Unii Europejskiej, wynika jednoznacznie konieczność zapewnienia kompletności szacunków produktu krajowego brutto, a więc obok produkcji bezpośrednio obserwowalnej poprzez badania statystyczne czy dane administracyjne uwzględnienia również produkcji nieobserwowalnej, w tym szarej gospodarki.

Szara gospodarka dotyczy produkcji ukrytej oraz produkcji nielegalnej. W obecnej praktyce kraje Unii Europejskiej nie uwzględniają w rachunkach narodowych produkcji nielegalnej, stąd i w polskich rachunkach produkcja nielegalna nie została uwzględniona.

Polskie rachunki narodowe uwzględniają jedynie tę część gospodarki ukrytej, która jest legalna. Zatem, prowadzona w ramach gospodarki ukrytej działalność produkcyjna polegająca na wytwarzaniu wyrobów lub świadczeniu usług nie jest zabroniona przez prawo, jednakże jej rozmiary są w całości bądź w części ukrywane przed organami administracji państwowej (podatkowymi, celnymi, ubezpieczeń społecznych, statystycznymi).

W ramach produkcji ukrytej wyróżniono:

- ◆ zaniżanie efektów działalności przez podmioty gospodarcze rejestrowane,
- oraz
- ◆ działalność gospodarczą nierejestrowaną, prowadzoną na własny rachunek.

Dane dla lat 2000-2005 prezentowane w niniejszej publikacji uwzględniają szacunki rozmiarów szarej gospodarki dla:

- zarejestrowanych podmiotów gospodarczych z liczbą pracujących do 9 osób bez względu na szczególną formę prawną oraz podmioty sektora prywatnego bez spółdzielni z liczbą pracujących od 10 do 49 osób. W ramach tego rodzaju gospodarki ukrytej szacunków dokonano dla:
 - zaniżonej produkcji i dochodów w informacjach przekazywanych do statystyki,
 - uchylania się od płacenia podatku od towarów i usług (tzw. VAT fraud).
- osób fizycznych z tytułu wykonywania pracy nierejestrowanej, głównie w działalności usługowej.

2. Metody przyjęte do szacunków rozmiarów szarej gospodarki.

W szacunkach rozmiarów szarej gospodarki wykorzystano:

- metodę bezpośrednią,
- badanie pracy nierejestrowanej poprzez badania rynku pracy (badanie aktywności ekonomicznej ludności oraz badanie modułowe pracy nierejestrowanej),
- badanie ankietowe konsumentów.

Metoda bezpośrednia posłużyła do oszacowania produkcji ukrytej w rejestrowanych podmiotach gospodarczych. Badaniami objęto podmioty gospodarcze z liczbą pracujących do 9 osób bez względu na szczególną formę organizacyjną oraz podmioty sektora prywatnego bez spółdzielni z liczbą pracujących od 10 do 49 osób.

Metoda bezpośrednia szacunku polega na oszacowaniu przez ekspertów normatywów przeciętnej wydajności pracy i przeciętnego wynagrodzenia na jednego pracującego. Normatywy te następnie wykorzystano do wyszacowania przeciętnych

przychodów na jednego pracującego, które z kolei stanowiły podstawę do oszacowania produkcji globalnej, zużycia pośredniego i wartości dodanej brutto.

Oszacowania normatywów dokonano w podziale na:

- ◆ sekcje według Polskiej Klasyfikacji Działalności,
- ◆ rodzaje miejscowości (gminy, miasta-gminy, miasta),
- ◆ liczbę pracujących (1-2 osoby, 3-4 osoby, 5 osób, powyżej 5 osób).

Badania rynku pracy wykorzystano do oszacowania rozmiarów działalności w szarej gospodarce osób fizycznych z tytułu wykonywania pracy nierejestrowanej, głównie działalności usługowej.

W badaniu tym zostały wykorzystane:

- oficjalne statystyki dotyczące wynagrodzeń, liczby pracujących i zarejestrowanych bezrobotnych,
- wyniki prowadzonego przez Departament Statystyki Społecznej GUS reprezentacyjnego badania i aktywności ekonomicznej ludności (BAEL),
- badania modułowe pracy nierejestrowanej.

W oparciu o wyniki obu powyższych badań oszacowano ogólną liczbę pracujących w szarej gospodarce.

Dochody osób fizycznych z tytułu wykonywania pracy nierejestrowanej obliczono jako iloczyn oszacowanej liczby dni pracy w ciągu roku według rodzaju wykonywanej pracy i odpowiednich stawek przeciętnego wynagrodzenia za pracę. Szacunki dokonano odrębnie dla grup osób, których praca nierejestrowana stanowiła główne i dodatkowe źródło utrzymania.

Do ostatecznego pełnego zbilansowania szacunków wykorzystano wyniki badania podaży i wykorzystania wyrobów i usług prowadzonego przez Departament

Rachunków Narodowych i Finansów GUS (badanie to stanowiło m.in. podstawowe źródło informacji dla skorygowania nakładów brutto na środki trwałe).

Główny Urząd Statystyczny w 2005 roku dokonał aktualizacji szacunków rozmiarów szarej gospodarki. W tym celu:

- wykorzystano uogólnione wyniki najnowszego badania modułowego „Praca nierejestrowana” zrealizowanego przez GUS w IV kwartale 2004 r. do aktualizacji poziomu i struktury rodzajów prac wykonywanych „na czarno” (poprzednia struktura była opracowana na podstawie uogólnionych wyników badania modułowego pracy nierejestrowanej za 1998 r.) W szacunkach dochodów z pracy nierejestrowanej uwzględniono prace ogrodniczo-rolne, wypełniając tym samym zalecenia Eurostat-u wynikające z projektu pilotażowego nt. kompletności w rachunkach narodowych;
- uaktualniono szacunki szarej gospodarki z tytułu uchylania się od płacenia podatku od towarów i usług (VAT fraud) jako konsekwencji zmian metodologicznych w zestawieniu rachunków sektora instytucji rządowych i samorządowych. Od strony tworzenia PKB, nowy szacunek wartości uchyleń od płacenia podatku VAT (ze współudziałem kupującego i bez współudziału kupującego) zmienił poziom wartości dodanej, natomiast od strony rozdysponowania PKB, nowy szacunek wartości uchyleń od płacenia podatku VAT (bez współudziału kupującego) zmienił poziom spożycia indywidualnego i nakładów brutto na środki trwałe.

3. Wpływ szacunków szarej gospodarki na poziom PKB.

Uwzględnienie rozmiarów działalności w szarej gospodarce w szacunkach produktu krajowego brutto spowodowało wzrost wartości PKB w cenach bieżących o ok. 14-17 %. W latach 2000-2004 udział szarej gospodarki w tworzeniu PKB zmniejszył się z 17,0 % w 2000 r. do 14,5 % w 2004 r., natomiast w 2005 r. wzrósł do 15,9%, osiągając poziom z 2003 roku.

W całym omawianym okresie, największy wpływ na rozmiary produkcji w szarej gospodarce miała działalność gospodarcza prowadzona w zarejestrowanych podmiotach gospodarczych, które wytwarzały od 10% do 12 % całego PKB (łącznie z

szarą gospodarką). Największy udział w szarej gospodarce miały jednostki prowadzące działalność handlową, obsługi nieruchomości i firm.

Szacunki szarej gospodarki z tytułu pracy nierejestrowanej przyczyniły się do podwyższenia poziomu PKB o ok. 5 %.

Wytworzony, w wyniku działalności w szarej gospodarce, produkt krajowy brutto, głównie był przeznaczony na wydatki na spożycie indywidualne w sektorze gospodarstw domowych i na powiększenie nakładów brutto na środki trwałe.

Tabl. 1 Szacunki rozmiarów „szarej gospodarki” w tworzeniu PKB w latach 2000 - 2005 w cenach bieżących

Wyszczególnienie	2000	2001	2002	2003	2004	2005
	w %					
PRODUKT KRAJOWY BRUTTO (bez „szarej gospodarki”) - kategoria niepublikowana	100,0	100,0	100,0	100,0	100,0	100,0
PRODUKT KRAJOWY BRUTTO (łącznie z „szarą gospodarką”)	117,0	116,8	115,4	115,8	114,5	115,9
Doszacowanie „szarej gospodarki”	17,0	16,8	15,4	15,8	14,5	15,9
- w jednostkach zarejestrowanych	11,7	11,6	10,2	10,7	9,6	11,0
- z tytułu wykonywania pracy nie rejestrowanej	5,3	5,2	5,2	5,1	4,9	4,9
Przemysł	1,3	1,2	1,0	1,0	1,2	1,5
Budownictwo	2,5	2,4	2,2	2,2	2,2	2,5
Handel i naprawy; hotele i restauracje	6,5	7,6	6,6	6,8	5,9	6,3
Transport, gospodarka magazynowa i łączność	1,0	0,5	0,6	0,7	0,6	0,9
Obsługa nieruchomości firm	2,6	2,2	2,1	2,2	1,9	2,0
Pozostałe sekcje	3,1	2,9	2,9	2,9	2,7	2,7

**Tab. 2 Szacunki „szarej gospodarki” według elementów
rozdysonowania PKB w latach 2000 - 2005 w cenach
bieżących**

Wyszczególnienie	2000	2001	2002	2003	2004	2005
	w %					
PRODUKT KRAJOWY BRUTTO (łącznie z „szarą gospodarką”)	100,0	100,0	100,0	100,0	100,0	100,0
w tym:						
- spożycie indywidualne w sektorze gospodarstw domowych	63,1	64,0	65,9	64,7	63,4	62,1
w tym szara gospodarka	2,1	2,1	2,9	2,9	2,9	2,9
- nakłady brutto na środki trwale	23,7	20,7	18,7	18,2	18,1	18,2
w tym szara gospodarka	4,4	3,5	3,6	3,4	3,4	3,7