



GLÓWNY URZĄD STATYSTYCZNY
CENTRAL STATISTICAL OFFICE

NAKŁADY I WYNIKI
PRZEMYSŁU
I KWARTAŁ 2008 R.

OUTLAYS AND RESULTS
IN INDUSTRY
I QUARTER 2008

Opracowanie publikacji: GUS, Departament Przemysłu

Preparation of the publication: CSO, Industry Division

kierujący Dorota Turek
supervisor Zastępca Dyrektora Departamentu Przemysłu
Deputy Director of the Industry Division

zespół Magdalena Grzybowska, Beata Kaczorowska,
team Teresa Karnia, Henryk Karczmarczyk,
Agnieszka Marczak, Maria Wdowicz

wykresy Joanna Ślepowońska
graphs

ISSN 1425-8757

Publikacja dostępna na http://www.stat.gov.pl/gus/prod_bud_inw_PLK_HTML.htm

Publication available on http://www.stat.gov.pl/gus/prod_bud_inw_PLK_HTML.htm

Objaśnienia znaków umownych:

Symbols

Kreska (-)	- zjawisko nie wystąpiło <i>magnitude zero</i>
Zero (0)	- zjawisko istniało w wielkości mniejszej od 0,5 <i>magnitude not zero, but less than 0,5 of a unit</i>
Zero (0,0)	- zjawisko istniało w wielkości mniejszej od 0,05 <i>magnitude not zero, but less than 0,05 of a unit</i>
Znak x	- wypełnienie pozycji jest niemożliwe lub niecelowe <i>not applicable</i>
Znak Δ	- oznacza, że nazwy zostały skrócone w stosunku do obowiązującej klasyfikacji; ich pełne nazwy podano w uwagach ogólnych do publikacji, ust. 27 na str. 10 <i>categories of applied classification are presented in abbreviated form; their full names are given in the general notes to the publication, item 27 on page 15</i>
Znak #	- oznacza, że dane nie mogą być opublikowane ze względu na konieczność zachowania tajemnicy statystycznej w rozumieniu ustawy o statystyce publicznej <i>data may not be published due to the necessity of maintaining statistical confidentiality in accordance with the Law of Public Statistics</i>
Znak *	- oznacza, że dane zostały zmienione w stosunku do wcześniej opublikowanych <i>data revised</i>
"W tym"	- nie podaje się wszystkich składników sumy
"Of which"	- indicates that not all elements of the sum are given
Comma (,)	- used in figures represents the decimal point

Ważniejsze skróty

Major abbreviations

tys.	= tysiąc	m ²	= metr kwadratowy	MW	= megawat
thous.	thousand		square metre		megawatt
mln	= milion	km	= kilometr kwadratowy	GW h	= gigawatogodzina
	million		square kilometre		gigawatt hour
mld	= miliard	l	= litr	TJ	= teradżul
	milliard		litre		terajoule
zł	= złoty	hl	= hektolitr	DWT	= tona nośności
zł	złoty		hectolitre		całkowitej ładunku
szt= sztuka		m ³	= metr sześcienny		i zapasów statku
	unit		cubic metre		dead weight ton
t	= tona	dam ³	= dekametr sześcienny	mln ceg.	= milion cegieł
	tonne		cubic decametre		million brick
km	= kilometr	hm ³	= hektometr sześcienny		
	kilometre		cubic hectometre		

Przy publikowaniu danych GUS prosimy o podanie źródła.

When publishing the CSO data – please indicate the source

PRZEDMOWA

Publikacja niniejsza jest kolejną edycją opracowania wydawanego kwartalnie przez GUS w serii „Informacje i opracowania statystyczne”.

Głównym jej celem jest zaprezentowanie podstawowych danych o przemyśle według sekcji, działów i grup, umożliwiających przeprowadzanie analizy porównawczej oraz wskazanie zmian zachodzących w przemyśle.

Informacje zawarte w publikacji dotyczą w głównej mierze: wartości, dynamiki i struktury produkcji sprzedanej, ilości produkcji ważniejszych wyrobów, zatrudnienia, wynagrodzeń, zmian cen producentów wyrobów, robót i usług, czasu przepracowanego oraz wyników i relacji finansowych w przemyśle.

Znaczna część opracowania to zestaw danych liczbowych prezentowanych w układzie tabelarycznym, niektóre dane zostały zilustrowane w formie wykresów. Część A układu tabelarycznego obejmuje informacje przeglądowe, część B - informacje według działów przemysłu, a część C - informacje według grup przemysłu.

Prezentowane dane zostały opracowane na podstawie miesięcznych i kwartalnych wyników badań statystyki publicznej.

Prace związane z przygotowaniem i opracowaniem publikacji zostały wykonane przez pracowników Departamentu Przemysłu, przy współpracy pracowników Departamentu Pracy i Warunków Życia, Departamentu Przedsiębiorstw i Cen oraz Centralnego Ośrodka Informatyki Statystycznej.

Dorota Turek
Zastępca Dyrektora
Departamentu Przemysłu

Warszawa, czerwiec 2008 r.

* * * * *

PREFACE

This publication is another edition of the study published on a quarterly basis by the Central Statistical Office [GUS] as part of the series titled “Information and statistical papers”.

The major goal of this publication is presenting basic data about industry from the perspective of sections, divisions and groups which allows to perform a comparable analysis and demonstrate changes occurring in industry.

The information contained in the publication largely concerns the value, indices and structure of the sold production and shows production quantity of major products, employment, wages and salaries, changes in producer's prices of goods, works and services, worked time and the results and financial relations in industry.

In the major part of the study, figures are presented in tables and partially in charts. Part A covers review data, part B presents information as per divisions of industry and part C focuses on the information concerning industry groups.

The data presented in the publication is a result of monthly and quarterly public statistics research.

The works related to preparing and developing this publication have been carried out by the employees of the Industry Division in co-operation with the employees of the Labour and Living Conditions Division, the Business and Price Division and the Central Statistical Computing Centre.

Dorota Turek
Deputy Director of the Industry Division

Warsaw, June 2008

SPIS RZECZY CONTENTS

		Str. <i>Page</i>
PRZEDMOWA		3
PREFACE		
UWAGI OGÓLNE		6
GENERAL NOTES		12
SPIS TABLIC	Tabl.	Str.
LIST OF TABLES	<i>Table</i>	<i>Page</i>
A. INFORMACJE PRZEGLĄDOWE		
REVISION INFORMATION		
Produkcja sprzedana przemysłu według sektorów i kwartałów (2007, 2008)	1	17
<i>Sold production of industry by sectors and quarters (2007, 2008)</i>		
Przeciętne zatrudnienie w przemyśle według sektorów i kwartałów (2007, 2008)	2	17
<i>Average paid employment in industry by sectors and quarters (2007, 2008)</i>		
Podstawowe dane o przemyśle według miesięcy (2007, 2008)	3	18
<i>Basic data concerning industry by months (2007, 2008)</i>		
Produkcja ważniejszych wyrobów według miesięcy (2007, 2008)	4	26
<i>Production of major products by months (2007, 2008)</i>		
Podstawowe dane o przemyśle według kwartałów i sekcji (2007, 2008)	5	34
<i>Basic data concerning industry by quarters and sections (2007, 2008)</i>		
Relacje finansowe w przemyśle według kwartałów i sekcji (2007, 2008)	6	36
<i>Financial relations in industry by quarters and sections (2007, 2008)</i>		
Produkcja ważniejszych wyrobów w I kwartale 2008 r.	7	38
<i>Production of major products in I quarter 2008</i>		
B. INFORMACJE WEDŁUG DZIAŁÓW PRZEMYSŁU		
INFORMATIONS BY INDUSTRIAL DIVISIONS		
Produkcja sprzedana, zatrudnienie i przeciętne miesięczne wynagrodzenia brutto w przemyśle według sekcji i działów w I kwartale 2008 r.	8	44
<i>Sold production, employment and average monthly gross wages and salaries in industry by sections and divisions in I quarter 2008</i>		
Wskaźniki cen produkcji sprzedanej przemysłu według sekcji, działów i kwartałów (2007, 2008)	9	46
<i>Price indices of sold production of industry by sections, divisions and quarters (2007, 2008)</i>		
Indeks produkcji sprzedanej przemysłu według sekcji i działów (2007, 2008)	10	48
<i>Volume index of sold production of industry by sections and divisions (2007, 2008)</i>		
Czas przepracowany w przemyśle według sekcji, działów i kwartałów (2007, 2008)	11	51
<i>Worked time in industry by sections, divisions and quarters (2007, 2008)</i>		
Przedsiębiorstwa przemysłowe według wysokości przeciętnego miesięcznego wynagrodzenia brutto w I kwartale 2008 r.	12	53
<i>Industrial enterprises by amount of average monthly gross wages and salaries in I quarter 2008</i>		
Aktywa obrotowe przedsiębiorstw przemysłowych według sekcji i działów w I kwartale 2008 r.	13	56
<i>Current assets of industrial enterprises by sections and divisions in I quarter 2008</i>		
Zobowiązania przedsiębiorstw przemysłowych według sekcji i działów w I kwartale 2008 r.	14	58
<i>Liabilities of industrial enterprises by sections and divisions in I quarter 2008</i>		
Przychody, koszty i wynik finansowy ze sprzedaży produktów, towarów i materiałów w przemyśle według sekcji i działów w I kwartale 2008 r.	15	60
<i>Revenues, costs and financial result from the sale of products, goods and materials in industry by sections and divisions in I quarter 2008</i>		

	Tabl. Table	Str. Page
Wynik finansowy i jego opodatkowanie w przemyśle według sekcji i działów w I kwartale 2008 r.	16	62
<i>Financial result and its taxation in industry by sections and divisions in I quarter 2008</i>		
Przedsiębiorstwa przemysłowe według wskaźnika rentowności obrotu netto w I kwartale 2008 r.	17	64
<i>Industrial enterprises by profitability rate of net turnover in I quarter 2008</i>		
C. INFORMACJE WEDŁUG GRUP PRZEMYSŁU INFORMATIONS BY INDUSTRIAL GROUPS		
Produkcja sprzedana, zatrudnienie i przeciętne miesięczne wynagrodzenia brutto w przemyśle według sekcji, działów i grup w I kwartale 2008 r.	18	91
<i>Sold production, employment and average monthly gross wages and salaries in industry by sections, divisions and groups in I quarter 2008</i>		
Wskaźniki finansowe w przemyśle według sekcji, działów i grup w I kwartale 2008 r.	19	101
<i>Financial indicators in industry by sections, divisions and groups in I quarter 2008</i>		
Struktura rodzajowa kosztów w przemyśle według sekcji, działów i grup w I kwartale 2008 r	20	112
<i>Type of costs composition in industry by sections, divisions and groups in I quarter 2008</i>		

SPIS WYKRESÓW LIST OF GRAPHS

Produkcja sprzedana przemysłu w cenach stałych (2004, 2005, 2006, 2007, 2008)	124
<i>Sold production of industry in constant prices (2004, 2005, 2006, 2007, 2008)</i>	
Przedsiębiorstwa przemysłowe według wskaźnika rentowności obrotu netto w I kwartale 2008 r.	124
<i>Industrial enterprises by profitability rate of net turnover in I quarter 2008</i>	
Struktura produkcji sprzedanej przemysłu według sekcji w I kwartale 2008 r.	125
<i>Structure of sold production in industry by sections in I quarter 2008</i>	
Struktura przeciętnego zatrudnienia w przemyśle według sekcji w I kwartale 2008 r.	125
<i>Structure of average paid employment in industry by sections in I quarter 2008</i>	
Wydobycie węgla kamiennego (2004, 2005, 2006, 2007, 2008)	126
<i>Extraction of hard coal (2004, 2005, 2006, 2007, 2008)</i>	
Produkcja energii elektrycznej (2004, 2005, 2006, 2007, 2008)	126
<i>Production of electricity (2004, 2005, 2006, 2007, 2008)</i>	
Produkcja masła (2004, 2005, 2006, 2007, 2008)	127
<i>Production of butter (2004, 2005, 2006, 2007, 2008)</i>	
Produkcja chłodziarek i zamrażarek (2004, 2005, 2006, 2007, 2008)	127
<i>Production of refrigerators and freezers (2004, 2005, 2006, 2007, 2008)</i>	
Produkcja obuwia (2004, 2005, 2006, 2007, 2008)	128
<i>Production of footwear (2004, 2005, 2006, 2007, 2008)</i>	
Produkcja odbiorników telewizyjnych (2004, 2005, 2006, 2007, 2008)	128
<i>Production of television receivers (2004, 2005, 2006, 2007, 2008)</i>	
Produkcja nawozów azotowych (2004, 2005, 2006, 2007, 2008).....	129
<i>Production of nitrogenous fertilizers (2004, 2005, 2006, 2007, 2008)</i>	
Produkcja nawozów fosforowych (2004, 2005, 2006, 2007, 2008)	129
<i>Production of phosphatic fertilizers (2004, 2005, 2006, 2007, 2008)</i>	
Produkcja cementu (2004, 2005, 2006, 2007, 2008)	130
<i>Production of cement (2004, 2005, 2006, 2007, 2008)</i>	
Produkcja stali surowej (2004, 2005, 2006, 2007, 2008)	130
<i>Production of crude steel (2004, 2005, 2006, 2007, 2008)</i>	
Produkcja ciągników rolniczych (2004, 2005, 2006, 2007, 2008)	131
<i>Production of agricultural tractors (2004, 2005, 2006, 2007, 2008)</i>	
Produkcja samochodów osobowych (2004, 2005, 2006, 2007, 2008)	131
<i>Production of passenger cars (2004, 2005, 2006, 2007, 2008)</i>	

UWAGI OGÓLNE

1. Dane prezentowane w publikacji dotyczą podmiotów prowadzących działalność gospodarczą zaliczoną, zgodnie z Polską Klasyfikacją Działalności (PKD), do przemysłu tj. do sekcji: "Górnictwo", "Przetwórstwo przemysłowe" oraz "Wytwarzanie i zaopatrywanie w energię elektryczną, gaz, wodę", a w zakresie produkcji wyrobów również podmiotów prowadzących inne rodzaje działalności - produkujących wyroby przemysłowe. PKD została wprowadzona z dniem 1 maja 2004 r. rozporządzeniem Rady Ministrów z dnia 20 stycznia 2004 r. w sprawie Polskiej Klasyfikacji Działalności (Dz.U. Nr 33, poz. 289) w miejsce stosowanej dotychczas klasyfikacji PKD obowiązującej od 1 stycznia 1998 r.

Dane ujęte w tabl. 1-3, 5, 8-11 dotyczą podmiotów, w których liczba pracujących przekracza 9 osób.

Dane ujęte w tabl. 12 i 18 dotyczą podmiotów, w których liczba pracujących przekracza 49 osób.

Dane ujęte w tabl. 4 i 7 dotyczą podmiotów - producentów wyrobów przemysłowych, w których liczba pracujących we wszystkich rodzajach działalności przekracza 49 osób. Suma niektórych danych miesięcznych prezentowanych w tabl. 4 może nie być zgodna z danymi narastającymi. Dane roczne w tabl. 4 korygowane są w II kwartale o wyniki obejmujące producentów wyrobów przemysłowych, w których liczba pracujących przekracza 9 osób i nie jest wyższa niż 49 osób.

Grupowanie wyrobów (tabl. 4 i 7) dokonano na podstawie Polskiej Klasyfikacji Wyrobów i Usług (PKWiU), wprowadzonej z dniem 1 V 2004 r. rozporządzeniem Rady Ministrów z dnia 6 IV 2004 r. (Dz. U. Nr 89, poz. 844).

Dane ujęte w tabl. 6, 13-17, 19 i 20 dotyczą podmiotów gospodarczych prowadzących księgi rachunkowe, w których liczba pracujących przekracza 49 osób.

2. Dane opracowano metodą przedsiębiorstw. Wartości bezwzględne podano zgodnie z każdorazowym stanem organizacyjnym. Wskaźniki dynamiki produkcji sprzedanej podano w cenach stałych. Jako ceny stałe przyjęto średnie ceny bieżące 2000 r. Wskaźniki dynamiki przy podstawie przeciętna miesięczna 2000 = 100 obliczono metodą nawiązania łańcuchowego.

Wskaźniki produkcji wyrównane sezonowo przy pomocy procedury TRAMO/SEATS - zawierają trend oraz składnik nieregularny. Wyrównanie sezonowe polega na eliminacji efektu zmienności kalendarzowej i zmienności dni roboczych (różnice czasu pracy w kolejnych miesiącach) oraz efektu sezonowości (coroczne, regularne odchylenia od trendu obserwowane w cyklu rocznym).

3. **Produkcja sprzedana** dotyczy całokształtu działalności podmiotu gospodarczego, tj. zarówno działalności przemysłowej, jak i nieprzemysłowej.

Produkcja sprzedana przemysłu obejmuje:

- 1) wartość sprzedanych wyrobów gotowych (niezależnie od tego, czy otrzymano za nie należne opłaty), półfabrykatów i części własnej produkcji;
 - 2) wartość robót i usług świadczonych odpłatnie, tj. zarówno przemysłowych, jak i nieprzemysłowych;
 - 3) zryczałtowaną odpłatność agenta w przypadku zawarcia umowy na warunkach zlecenia lub pełne przychody agenta w przypadku zawarcia umowy agencyjnej
- oraz wartość produktów wytworzonych niezaliczonych do sprzedaży, traktowanych na równi ze sprzedażą, tj. wartość własnych wyrobów przekazanych do własnych punktów sprzedaży detalicznej, jak również do własnych zakładów gastronomicznych i do własnych hurtowni, wartość wykonanych świadczeń na rzecz funduszu świadczeń socjalnych, wykonanych i przekazanych wyrobów i usług własnej produkcji na powiększenie wartości własnych środków trwałych, nieodpłatnie przekazanych wyrobów i usług na potrzeby reprezentacji i reklamy, przekazanych wyrobów i usług na potrzeby

osobiste podatnika i pracowników oraz darowizny wyrobów i świadczonych usług bez pobrania zapłaty.

4. **Wartość produkcji sprzedanej** wykazana jest w cenach bazowych, tj. bez należnego podatku od towarów i usług (VAT) i podatku akcyzowego, a łącznie z wartością dotacji przedmiotowych do wyrobów i usług.

5. **Przeciętne wynagrodzenie miesięczne nominalne** przypadające na 1 zatrudnionego obliczono przyjmując wynagrodzenia osobowe, bez wynagrodzeń osób wykonujących pracę nakładczą oraz uczniów, a także osób zatrudnionych za granicą, wypłaty z tytułu udziału w zysku lub w nadwyżce bilansowej w spółdzielniach, dodatkowe wynagrodzenia roczne dla pracowników jednostek sfery budżetowej oraz honoraria wypłacane niektórym grupom pracowników za pracę wynikające z umowy o pracę. Dane o przeciętnych wynagrodzeniach miesięcznych prezentuje się w ujęciu brutto.

6. **Czas przepracowany** to czas przepracowany w wymiarze normalnym, tzn. obowiązującym daną grupę pracowników oraz w godzinach nadliczbowych.

7. **Wskaźniki cen produkcji sprzedanej przemysłu** opracowano na podstawie miesięcznego badania cen wyrobów i usług faktycznie uzyskiwanych przez dobrane w sposób celowy podmioty gospodarcze zaklasyfikowane do sekcji: "Górnictwo", "Przetwórstwo przemysłowe" oraz "Wytwarzanie i zaopatrywanie w energię elektryczną, gaz, wodę". Wskaźniki cen dla każdego rodzaju działalności, przy podstawie analogiczny okres roku poprzedniego = 100, obliczane są jako średnie wskaźników cen agregatów niższych szczebli ważone wartością ich sprzedaży z 2000 r. Wartości te uaktualniane są miesięcznie o zmiany cen i zmiany struktury sprzedaży zachodzące w kolejnych miesiącach roku, którego dotyczą wskaźniki cen.

Wskaźniki cen obrazują dynamikę cen wynikającą z faktycznie wprowadzonych zmian cen, jak i zmian w strukturze asortymentowej sprzedaży i strukturze kierunków sprzedaży.

8. Dane dotyczące wyników finansowych przedsiębiorstw prezentuje się w dostosowaniu do nowelizacji ustawy o rachunkowości z dnia 29 IX 1994 r. (tekst jednolity ustawy – Dz. U. z 2002 r. Nr 76, poz. 694 z późniejszymi zmianami).

9. **Przychody z całokształtu działalności** obejmują:

- 1) przychody netto ze sprzedaży w kraju i na eksport wytworzonych przez jednostkę produktów (wyrobów gotowych, półfabrykatów oraz usług), a także opakowań, wyposażenia i usług obcych, jeżeli są one fakturowane odbiorcom łącznie z produktami;
- 2) przychody ze sprzedaży towarów i materiałów, tj. nabytych w celu odsprzedaży w stanie nieprzetworzonym rzeczowych aktywów obrotowych oraz produktów przez siebie wytworzonych jeśli sprzedawane są one w sieci własnych sklepów obok towarów obcej produkcji.

Przychody ze sprzedaży produktów, towarów i materiałów wpływające na wynik finansowy ustala się w wartości wyrażonej w rzeczywistych cenach sprzedaży z uwzględnieniem upustów, rabatów i bonifikat, bez podatku od towarów i usług (VAT);

- 3) pozostałe przychody operacyjne, tj. przychody związane pośrednio z działalnością operacyjną jednostki, a w szczególności: zysk ze zbycia niefinansowych aktywów trwałych (środków trwałych, środków trwałych w budowie, wartości niematerialnych i prawnych, inwestycji w nieruchomości i prawa), otrzymane nieodpłatnie, w tym w drodze darowizny aktywa (środki pieniężne), odszkodowania, rozwiązane rezerwy, korekty odpisów aktualizujących wartość aktywów niefinansowych, przychody z działalności socjalnej, przychody z najmu lub dzierżawy środków trwałych albo inwestycji w nieruchomości i prawa.
- 4) przychody finansowe, tj. kwoty należne z tytułu dywidend i udziałów w zysku, odsetki od udzielanych pożyczek, odsetki od lokat terminowych, odsetki za zwłokę, zysk ze zbycia inwestycji (sprzedaży), zmniejszenia odpisów aktualizacyjnych wartości inwestycji wobec całkowitego lub częściowego ustania przyczyn powodujących trwałą utratę ich wartości, nadwyżkę dodatnich różnic kursowych nad ujemnymi.

10. Koszty uzyskania przychodów z całokształtu działalności obejmują:

- 1) koszt własny sprzedanych produktów, towarów i materiałów związany z podstawową działalnością operacyjną, do którego zaliczono wartość sprzedanych towarów i materiałów oraz koszty ogółem pomniejszone o koszt wytworzenia świadczeń na własne potrzeby jednostki i skorygowane o zmianę stanu produktów;
- 2) pozostałe koszty operacyjne, tj. koszty związane pośrednio z działalnością operacyjną jednostki, a w szczególności: stratę ze zbycia niefinansowych aktywów trwałych, amortyzację oddanych w dzierżawę lub najem środków trwałych i środków trwałych w budowie, nieplanowane odpisy amortyzacyjne (odpisy z tytułu trwałej utraty wartości), poniesione kary, grzywny, odszkodowania, odpisy w części lub całość wierzytelności w związku z postępowaniem upadłościowym, układowym i naprawczym, utworzone rezerwy na prawne lub o dużym stopniu prawdopodobieństwa przyszłe zobowiązanie (straty z transakcji gospodarczych w toku), odpisy aktualizujące wartość aktywów niefinansowych, koszty utrzymania obiektów działalności socjalnej, darowizny lub nieodpłatnie przekazane aktywa trwałe;
- 3) koszty finansowe, tj. m.in. odsetki od zaciągniętych kredytów i pożyczek, odsetki i dyskonto od wyemitowanych przez jednostkę obligacji, odsetki za zwłokę, stratę ze zbycia inwestycji, odpisy z tytułu aktualizacji wartości inwestycji, nadwyżkę ujemnych różnic kursowych nad dodatnimi.

11. Wynik finansowy ze sprzedaży produktów, towarów i materiałów stanowi różnicę między przychodami netto osiągniętymi ze sprzedaży produktów, towarów i materiałów, a kosztami poniesionymi na ich uzyskanie (koszt własny sprzedanych produktów, towarów i materiałów).

12. Wynik finansowy brutto (zysk lub strata) jest to wynik na działalności gospodarczej, skorygowany o wynik zdarzeń nadzwyczajnych.

13. Obciążenia wyniku finansowego brutto obejmują: podatek dochodowy od osób prawnych i fizycznych oraz płatności z nim zrównanych, na podstawie odrębnych przepisów (wpłaty z zysku po

opodatkowaniu podatkiem dochodowym na rzecz budżetu przez przedsiębiorstwa państwowe i jednoosobowe spółki Skarbu Państwa).

Wpływający na wynik finansowy podatek dochodowy za dany okres sprawozdawczy obejmuje: część bieżącą i część odroczoną. Część odroczona stanowi różnicę między stanem rezerw i aktywów z tytułu podatku odroczonego (w związku z przejściowymi różnicami między wynikiem finansowym brutto a podstawą opodatkowania wynikającymi z odmienności momentu ujęcia przychodu i kosztu zgodnie przepisami o rachunkowości a przepisami podatkowymi) na koniec i początek okresu sprawozdawczego.

14. Wynik finansowy netto (zysk lub strata) otrzymuje się po pomniejszeniu wyniku finansowego brutto o obowiązkowe obciążenia.

15. Wskaźniki poziomu kosztów:

- 1) z całokształtu działalności jest to relacja kosztów uzyskania przychodów z całokształtu działalności do przychodów z całokształtu działalności;
- 2) ze sprzedaży produktów, towarów i materiałów jest to relacja kosztów uzyskania przychodów ze sprzedaży produktów, towarów i materiałów do przychodów ze sprzedaży produktów, towarów i materiałów.

16. Wskaźnik rentowności ze sprzedaży jest to relacja wyniku finansowego ze sprzedaży produktów towarów i materiałów do przychodów ze sprzedaży produktów, towarów i materiałów.

17. Wskaźniki rentowności obrotu brutto jest to relacja wyniku finansowego brutto do przychodów z całokształtu działalności.

18. Wskaźnik rentowności obrotu netto jest to relacja wyniku finansowego netto do przychodów z całokształtu działalności.

19. Wskaźnik płynności finansowej I stopnia jest to relacja inwestycji krótkoterminowych do zobowiązań krótkoterminowych.

20. Wskaźnik płynności finansowej II stopnia jest to relacja inwestycji krótkoterminowych i należności krótkoterminowych do zobowiązań krótkoterminowych.

21. Aktywa obrotowe są częścią kontrolowanych przez jednostkę zasobów majątkowych wykorzystywanych w działalności operacyjnej o wiarygodnie określonej wartości, powstałych w wyniku przeszłych zdarzeń, które spowodują w przyszłości wpływ do jednostki korzyści ekonomicznych. Obejmują zapasy (rzeczowe aktywa obrotowe) oraz krótkoterminowe: należności, inwestycje oraz rozliczenia międzyokresowe.

22. Należności krótkoterminowe obejmują ogół należności z tytułu dostaw i usług oraz całość lub część należności z innych tytułów niezaliczonych do aktywów finansowych, a które stają się wymagalne w ciągu 12 miesięcy od dnia bilansowego.

23. Zobowiązania krótkoterminowe (bez funduszy specjalnych) to ogół zobowiązań z tytułu dostaw i usług, a także całość lub część pozostałych zobowiązań, które stają się wymagalne w ciągu 12 miesięcy od dnia bilansowego.

24. **Zobowiązania długoterminowe** są ogółem zobowiązań, których okres spłaty na dzień bilansowy jest dłuższy niż rok, z wyjątkiem zobowiązań z tytułu dostaw i usług.

25. **Liczby względne (wskaźniki, odsetki)** obliczono z reguły na podstawie danych bezwzględnych wyrażonych z większą dokładnością niż podano w tablicach.

26. Ze względu na elektroniczną technikę przetwarzania danych, w niektórych przypadkach sumy składników mogą się różnić od podanych wielkości "ogółem".

27. W stosunku do obowiązującej Polskiej Klasyfikacji Działalności (PKD) zastosowano skróty. Zestawienie zastosowanych skrótów i pełnych nazw podaje się poniżej:

skrót	pełna nazwa
działy PKD	
Produkcja skór wyprawionych i wyrobów z nich	Produkcja skór wyprawionych i wyrobów ze skór wyprawionych
Produkcja drewna i wyrobów z drewna oraz ze słomy i wikliny	Produkcja drewna i wyrobów z drewna oraz z korka, (z wyłączeniem mebli), wyrobów ze słomy i materiałów używanych do wyplatania
Produkcja masy włóknistej oraz papieru	Produkcja masy włóknistej, papieru oraz wyrobów z papieru
Produkcja koksu i produktów rafinacji ropy naftowej	Wytwarzanie koksu, produktów rafinacji ropy naftowej i paliw jądrowych
Produkcja wyrobów z metali	Produkcja metalowych wyrobów gotowych, z wyłączeniem maszyn i urządzeń
Produkcja maszyn i urządzeń	Produkcja maszyn i urządzeń, gdzie indziej niesklasyfikowana
Produkcja maszyn i aparatury elektrycznej	Produkcja maszyn i aparatury elektrycznej, gdzie indziej niesklasyfikowana
Produkcja mebli; pozostała działalność produkcyjna	Produkcja mebli; działalność produkcyjna, gdzie indziej niesklasyfikowana
grupy PKD	
Produkcja arkuszy fornirowych, płyt i sklejek	Produkcja arkuszy fornirowych; produkcja płyt i sklejek
Produkcja pozostałych wyrobów z drewna, ze słomy i wikliny	Produkcja pozostałych wyrobów z drewna; produkcja wyrobów z korka, słomy i z materiałów używanych do wyplatania
Produkcja środków myjących i artykułów kosmetycznych	Produkcja środków myjących i czyszczących, artykułów kosmetycznych i toaletowych
Produkcja cystern, pojemników i zbiorników metalowych, grzejników i kotłów c.o.	Produkcja cystern, pojemników i zbiorników metalowych, produkcja grzejników i kotłów centralnego ogrzewania
Produkcja wytwornic pary, z wyłączeniem kotłów c.o.	Produkcja wytwornic pary, z wyłączeniem kotłów do centralnego ogrzewania gorącą wodą

skrót

pełna nazwa

grupy PKD

Produkcja wyrobów nożowniczych i narzędzi

Produkcja wyrobów nożowniczych, narzędzi i wyrobów metalowych ogólnego przeznaczenia

Produkcja pozostałego sprzętu gospodarstwa domowego

Produkcja sprzętu gospodarstwa domowego, gdzie indziej niesklasyfikowana

Produkcja pozostałego sprzętu elektrycznego

Produkcja pozostałego sprzętu elektrycznego, gdzie indziej niesklasyfikowana

Produkcja odbiorników telewizyjnych i radiowych, urządzeń do rejestracji i odtwarzania dźwięku i obrazu

Produkcja odbiorników telewizyjnych i radiowych, urządzeń do rejestracji i odtwarzania dźwięku i obrazu oraz akcesoriów do nich

Produkcja instrumentów i przyrządów pomiarowych, kontrolnych, badawczych, nawigacyjnych i pozostałego przeznaczenia

Produkcja instrumentów i przyrządów pomiarowych, kontrolnych, badawczych, nawigacyjnych i pozostałego przeznaczenia, z wyłączeniem sprzętu do sterowania procesami przemysłowymi

Produkcja lokomotyw kolejowych i tramwajowych oraz taboru

Produkcja lokomotyw kolejowych i tramwajowych oraz taboru kolejowego i tramwajowego

Pozostała działalność produkcyjna

Pozostała działalność produkcyjna, gdzie indziej niesklasyfikowana

Produkcja pozostałego sprzętu transportowego

Produkcja pozostałego sprzętu transportowego; gdzie indziej niesklasyfikowana

GENERAL NOTES

1. The data presented in this publication concern entities performing business activities categorised, in accordance with the Polish Classification of Activities (PKD), as industry, namely, listed under the following sections: "Mining and quarrying", "Manufacturing" and "Electricity, gas and water supply"; regarding the manufacture of goods, the data presented here in also concern the entities engaged in other types of business activities such as the manufacture of industrial goods. PKD was introduced on 1 May 2004 by the decree of Council of Ministers regarding the Polish Classification of Activities, dated 20 January 2004 (Journal of Laws No. 33, item 289) to replace the formerly applied PKD that had been effective as from 1 January 1998.

The figures presented in tables 1-3, 5, 8-11 concern the entities in which the number of the staff exceeds nine persons.

The figures presented in tables 12 and 18 concern the entities in which the number of staff exceeds 49 persons.

The figures presented in tables 4 and 7 concern the entities being the manufacturers of industrial goods whose number of staff engaged in all business lines exceeds 49 persons. Grand totals of selected monthly data, presented in table 4, may differ from data on an accrued base. In the second quarter the annual data presented in table 4 was adjusted accounting for the results of the manufacturers of industrial goods employing between 9 and 49 persons.

Goods are grouped (tables 4 and 7) based on the Polish Classification of Goods and Services [PKWiU] which was introduced on 1 May 2004 by way of the regulation issued by the Council of Ministers dated 6 April 2004 (Journal of Laws No. 89, item 844).

The figures presented in tables 6, 13-17, 19 and 20 concern economic entities keeping accounting ledgers employing more than 49 persons.

2. The data were developed using the enterprise method. Absolute values are given in accordance with the respective organisational status. Sold production indices are expressed based on constant prices. The 2000 current average prices were adopted as constant prices. Indices relating to the monthly average base for 2000 = 100 were calculated using the chain-base index method.

Ratios of production seasonally adjusted using the TRAMO/SEATS method, contain the trend and irregular component. Seasonal adjustment consists in elimination of the calendar variability effect and the variability of working days (changes of working time in succeeding months) and seasonality effect (annual, regular deviations trend, observed in annual cycle).

3. **Sold production** concerns the total activity of an economic entity, i.e., both industrial and non-industrial production. Sold production of industry includes:

- 1) the value of finished goods sold (regardless of whether or not payments due were received for them), semi-finished products and parts of own production;
- 2) the value of paid work and services rendered, i.e., both industrial and non-industrial;
- 3) lump sum agent fees in the case of concluding an agreement on commission terms and full agent fees in the case of concluding an agency agreement

as well as the value of the manufactured products not categorised as sale and treated as sale, namely, the value of own goods supplied to own retail sales outlets, own catering establishments, own warehouses, the value of benefits transferred to the social benefits fund, the value of goods and services manufactured and transferred for increasing the value of own fixed assets, the value of goods and services transferred free of charge for purpose of representation and advertisement, the value of

goods and services provided for the tax payer's and staff's personal needs as well as donations of goods and services rendered without a fee.

4. **The value of sold production** is reported at the base prices, i.e. excluding goods and services tax (VAT) and excise tax, including the value of donations in objects for the purpose of goods and services.

5. **Average monthly nominal wage and salary** per employee are computed assuming the following: personal wages and salaries (excluding wages and salaries of outworkers and apprentices as well as persons employed abroad), payments from a share in profit or in the balance surplus of cooperatives, additional annual wages and salaries for employees of budget sphere entities, fees paid to selected groups of employees for performing work in accordance with labour contract. Data on wages and salaries and average monthly wages and salaries is presented in gross terms.

6. **Time worked** it is the normal hours of work, i.e. applicable for a given group of employees and overtime.

7. **Price indices of sold production of industry** are calculated on the basis of monthly representation survey on prices of products and services actually received by specifically selected economic units, included "Mining and quarrying", "Manufacturing" and "Electricity, gas and water supply". Price indices for each type of activity, on the base corresponding period of previous year=100, are made as averages of price indices of aggregates at lower levels weighted by their sale value of 2000. The indices are updated monthly by the price and sale structure changes, occurring in subsequent months of a year, to which the price indices refer.

The price indices illustrate the index of prices resulting from actually introduced price changes as well as changes in the sales structure and changes in structure of sales directions.

8. Data on financial results of enterprises are presented as prescribed by the amended Accounting Act dated 29 September 1994 (uniform text Journal of Laws 2002 No. 76, item 694 with later amendments).

9. **Revenues from total activity** include:

- 1) net revenues from sale of products within country and for export which have been manufactured by the entity (goods, semi-finished goods and services) as well as packaging, equipment and third party services if the customers are invoiced for the foregoing together with the purchased products;
- 2) revenues from sale of goods and materials, i.e. current assets purchased for resale in a non-processed condition and products manufactured by the entity if they are sold by shops within the company's network along with goods manufactured by other manufacturers.

Revenues from sale of products, goods and materials affecting the financial result is established in a value expressed in the actual sale prices, taking into account all discounts, rebates and deductions, excluding value added tax;

- 3) other operating revenues, i.e. revenues indirectly related with the operating activity of the entity, in particular: profits from the sale of non-financial fixed assets (fixed assets, assets under construction, intangible fixed assets, investments in real estate and rights), assets (cash) received free of charge, including, donated assets, as well as damages, reversed provisions, adjustments of the depreciation value for non-financial assets, revenues from

social activities, revenues from rent or lease of fixed assets and investments in real estate and rights.

- 4) financial revenues, i.e. amounts due in respect of dividends and share in profits, interest on loans granted, interest on time deposits, default interest, profits from the sale of investments, reduction of depreciation write-offs relating to investments due to the fact that the reasons resulting in the permanent loss of their value have ceased to exist (whether partially or totally), surplus of foreign exchange gains over losses.

10. Costs of obtaining revenues from total activity include:

- 1) cost of products sold, goods and materials related to the basic operating activity, which includes: the value of goods and materials sold as well as total costs decreased by the cost of generating benefits for the needs of the entity and corrected by charge in product stocks;
- 2) other operating costs, i.e. costs indirectly related to operating activity of the entity, in particular: loss on the sale of non-financial fixed assets, depreciation of leased or rented fixed assets and assets under construction, depreciation write-downs (write-downs relating to permanent loss of value), fines, penalties and damages paid, wholly or partially written-off receivables relating to bankruptcy, composition or reorganization, provisions formed for future legal liabilities or liabilities which are likely to occur (losses on current business transactions), adjustments of the depreciation value for non-financial assets, costs of maintaining premises required for social activity, donations and fixed assets received free of charge.
- 3) financial costs, i.e., among other things, interest from contracted credits and loans, interest and discount on bonds issued by the entity, default interest, loss on the sale of investments, write-offs updating the value of investments, the surplus of foreign exchange losses over gains.

11. Financial result from the sale of products, goods and materials constitutes a difference between net revenues gained from the sale of products, goods and materials and costs bore for their obtaining (cost of products sold, goods and materials);

12. Gross financial result (profit or loss) is a result on economic activity corrected by result on extraordinary events;

13. Encumbrances of gross financial result include: income tax on legal and natural persons and other payments pursuant to separate regulations (payable out of profits after taxation with income tax to the benefit of the state budget by state owned enterprises and sole-shareholder companies of the State Treasury).

The income tax affecting the financial result relating to a given reporting period is composed of a current part and a deferred part. The deferred part constitutes a difference between provisions and assets relating to defer tax (pertaining to timing differences between gross financial result and taxable base due to different moments of reporting income and costs in accordance with the Accounting Act and tax regulations) as at the end and beginning of the reporting period;

14. Net financial result (profit or loss) is obtained after decreasing the gross financial result by obligatory encumbrances.

15. The cost level indicator:

- 1) from total activity constitutes the relations of the costs of obtaining revenues from total activity to revenues from total activity;
- 2) from sales of products, goods and materials constitutes the relations of the costs of obtaining revenues from sales of products, goods and materials to revenues from sales of products, goods and materials.

16. Sales profitability rate constitutes the relations of the result from the sale of products, goods and materials to net revenues from sale of products, goods and materials.

17. The profitability rate of gross turnover constitutes the relation of gross financial result to revenues from total activity.

18. The profitability rate of net turnover constitutes the relation of net financial result to revenues from total activity.

19. The first degree financial liquidity indicator constitutes the relations of short-term investments to short-term liabilities.

20. The second degree financial liquidity indicator constitutes the relations of short-term investments and short-term dues to short-term liabilities.

21. Current assets are part of the property controlled and used by the entity in its operating activity whose value has been determined in a reliable manner resulting from past events and bound to generate economic benefits to the entity in the future. They include stock (circulating or current fixed assets) and short-term: dues, investments and inter-period settlements.

22. Short-term dues include total debtors from deliveries and services and the whole or part of other debtors, which are not financial assets, with the maturity of twelve months as of the balance sheet date.

23. Short-term liabilities (excluding special funds) it's total liabilities resulting from deliveries and services and the whole or part of other liabilities with the maturity of twelve months as of the balance sheet date.

24. Long-term liabilities are total liabilities with the maturity of more than twelve months as at the balance sheet date, apart from trade creditors.

25. Relative numbers (indices, percentages) were, as a rule, calculated on the basis of absolute data expressed with a higher precision than that presented in the tables.

26. Due to the electronic method of data processing, in some cases component totals can differ from the amount given in the item "total."

27. In regard to NACE abbreviations are used. The list of the abbreviations used and their full names is given below:

abbreviation	full name
NACE divisions	
<i>Manufacture of wearing apparel and furriery</i>	<i>Manufacture of wearing apparel; dressing and dyeing of fur</i>
<i>Processing of leather and manufacture of leather products</i>	<i>Tanning and dressing of leather; manufacture of luggage, handbags, saddlery, harness and footwear</i>
<i>Manufacture of wood and wood, straw and wicker products</i>	<i>Manufacture of wood and of products of wood and cork, except furniture; manufacture of articles of straw and plaiting materials</i>
<i>Manufacture of pulp and paper</i>	<i>Manufacture of pulp, paper and paper products</i>
<i>Manufacture of coke, refined petroleum products</i>	<i>Manufacture of coke, refined petroleum products and nuclear fuel</i>
<i>Manufacture of metal products</i>	<i>Manufacture of fabricated metal products, except machinery and equipment</i>
NACE groups	
<i>Manufacture of veneer sheets, plywood, laminboard, particle board and fibre board</i>	<i>Manufacture of veneer sheets; manufacture of plywood, laminboard, particle board, fibre board and other panels and boards</i>
<i>Manufacture of other products of wood, straw and wicker products</i>	<i>Manufacture of other products of wood; manufacture of articles of cork, straw and plaiting materials</i>
<i>Manufacture of pharmaceuticals</i>	<i>Manufacture of pharmaceuticals, medicinal chemicals and botanical products</i>
<i>Manufacture of detergents, perfumes and toilet preparations</i>	<i>Manufacture of soap and detergents, cleaning and polishing preparations, perfumes and toilet preparations</i>
<i>Manufacture of non-refractory ceramic goods and refractory ceramic products</i>	<i>Manufacture of non-refractory ceramic goods other than for construction purposes; manufacture of refractory ceramic products</i>
<i>Manufacture of television and radio receivers, sound and video recording or reproducing apparatus</i>	<i>Manufacture of television and radio receivers, sound and video recording or reproducing apparatus and associated goods</i>
<i>Manufacture of instruments and appliances for measuring, checking, testing, navigating and other purposes</i>	<i>Manufacture of instruments and appliances for measuring, checking, testing, navigating and other purposes, except industrial process control equipment</i>

A. INFORMACJE PRZEGLĄDOWE**REVISION INFORMATION**

TABL. 1. **PRODUKCJA SPRZEDANA PRZEMYSŁU¹ WEDŁUG SEKTORÓW I KWARTAŁÓW**
SOLD PRODUCTION OF INDUSTRY¹ BY SECTORS AND QUARTERS

OKRESY <i>PERIODS</i> a - analogiczny okres roku poprzedniego = 100 <i>corresponding period of previous year = 100</i>		Ogółem <i>Grand total</i>	Sektor		<i>Sector</i>	
			publiczny <i>public</i>		prywatny <i>private</i>	
				w mln zł <i>in mln zł</i>	w % ogółem <i>in % of total</i>	w mln zł <i>in mln zł</i>
Kwartały: <i>Quarters:</i>						
2007	I	198902,2	34096,3	17,1	164805,9	82,9
	I-II	402591,0	65157,4	16,2	337433,6	83,8
	I-III	610390,2	94434,7	15,5	515955,5	84,5
	I-IV	835014,1	135519,4	16,2	699494,7	83,8
2008	I	220093,8	37269,9	16,9	182823,9	83,1
	a	108,5	100,8	x	109,7	x
	I-II					
	I-III					
	I-IV					

¹ Bez podmiotów gospodarczych o liczbie pracujących do 9 osób oraz jednostek budżetowych, zakładów budżetowych i gospodarstw pomocniczych jednostek budżetowych, których udział wynosi ok. 7%; patrz uwagi ogólne, ust.4.

¹ *Excluding economic entities employing up to 9 persons and excluding budgetary entities, budgetary establishment and auxiliary units of budgetary entities, which share amount to about 7%; see general notes, item 4.*

U w a g a. Liczby bezwzględne i struktura w cenach bieżących, wskaźniki dynamiki w cenach stałych.

N o t e. Absolute numbers and structure in current prices, indices in constant prices.

TABL. 2. **PRZECIĘTNE ZATRUDNIENIE W PRZEMYSŁE¹ WEDŁUG SEKTORÓW I KWARTAŁÓW**
AVERAGE PAID EMPLOYMENT IN INDUSTRY¹ BY SECTORS AND QUARTERS

OKRESY <i>PERIODS</i> a - analogiczny okres roku poprzedniego = 100 <i>corresponding period of previous year = 100</i>		Ogółem <i>Grand total</i>	Sektor		<i>Sector</i>	
			publiczny <i>public</i>		prywatny <i>private</i>	
		<i>corresponding period of previous year = 100</i>		w tys. <i>in thous.</i>	w % ogółem <i>in % of total</i>	w tys. <i>in thous.</i>
Kwartały:	<i>Quarters:</i>					
2007	I	2542,1	457,9	18,0	2084,2	82,0
	I-II	2550,9	456,3	17,9	2094,6	82,1
	I-III	2557,1	441,2	17,3	2115,9	82,7
	I-IV	2565,4	447,1	17,4	2118,3	82,6
2008	I	2632,8	435,1	16,5	2197,7	83,5
	a	103,6	95,0	x	105,4	x
	I-II					
	I-III					
	I-IV					

¹ Bez podmiotów gospodarczych o liczbie pracujących do 9 osób oraz jednostek budżetowych, zakładów budżetowych i gospodarstw pomocniczych jednostek budżetowych; bez zatrudnionych za granicą.

¹ *Excluding economic entities employing up to 9 persons; excluding budgetary entities, budgetary establishment and auxiliary units of budgetary entities; persons employed abroad.*

TABL. 3. PODSTAWOWE DANE O PRZEMYŚLE WEDŁUG MIESIĘCY
BASIC DATA CONCERNING INDUSTRY BY MONTHS

Lp. No.	WYSZCZEGÓLNIENIE SPECIFICATION		Miesiące				
			I-XII	I	II	III	IV
O G Ó Ł E M							
W liczbach In absolute							
1	Produkcja sprzedana ^a w mln zł	2007	835014,1	63983,9	62823,9	72052,4	66354,5
2	(ceny bieżące)	2008		72078,5	73526,0	74144,8	
	<i>Sold production^a in mln zł</i>						
	<i>(current prices)</i>						
3	Przeciętne zatrudnienie w tys.	2007	2565,4	2529,9	2542,1	2551,5	2554,5
4	<i>Average paid employment in thous.</i>	2008		2624,7	2634,0	2638,2	
5	Wydajność pracy ^b w tys. zł	2007	325,5	25,3	24,7	28,2	26,0
6	(ceny bieżące)	2008		27,5	27,9	28,1	
	<i>Labour productivity^b in thous. zł</i>						
	<i>(current prices)</i>						
7	Przeciętne miesięczne	2007	2911,08	2705,01	2737,18	2889,12	2780,17
8	wynagrodzenia brutto w zł	2008		2970,42	3072,21	3155,41	
	<i>Average monthly gross wages</i>						
	<i>and salaries in zł</i>						
9	w tym bez wypłat z zysku	2007	2899,65	2700,61	2734,70	2884,79	2775,67
10	<i>of which excluding payments</i>	2008		2966,48	3072,05	3153,14	
	<i>from profit</i>						
Analogiczny Corresponding							
11	Produkcja sprzedana w cenach	2007	109,8	115,4	113,0	111,3	112,6
12	stałych	2008		110,7	115,0	101,0	
	<i>Sold production in constant</i>						
	<i>prices</i>						
13	Przeciętne zatrudnienie	2007	103,5	103,0	103,4	103,6	103,5
14	<i>Average paid employment</i>	2008		103,7	103,6	103,4	
15	Wydajność pracy ^b w cenach	2007	106,1	112,0	109,3	107,4	108,8
16	stałych	2008		106,8	111,0	97,7	
	<i>Labour productivity^b in constant</i>						
	<i>prices</i>						
17	Przeciętne miesięczne	2007	108,9	109,1	106,4	109,5	107,3
18	wynagrodzenia brutto	2008		109,8	112,2	109,2	
	<i>Average monthly gross wages</i>						
	<i>and salaries</i>						
19	w tym bez wypłat z zysku	2007	108,8	108,9	106,5	109,6	107,4
20	<i>of which excluding payments</i>	2008		109,8	112,3	109,3	
	<i>from profit</i>						
Przeciętna miesięczna Monthly average of							
	Produkcja sprzedana:						
	<i>Sold production</i>						
21	niewyrównana sezonowo	2007	158,6	146,9	145,5	166,9	152,6
22	<i>seasonally un-adjusted</i>	2008		162,5	167,3	168,6	
23	wyrównana sezonowo	2007	x	155,2	157,9	158,5	154,4
24	<i>seasonally adjusted</i>	2008		172,1	175,2	168,3	

a Patrz uwagi ogólne ust. 4. b Mierzona produkcją sprzedaną na 1 zatrudnionego.

a See general notes item 4. b Measured by sold production per 1 paid employee.

TABL. 3. PODSTAWOWE DANE O PRZEMYŚLE WEDŁUG MIESIĘCY (cd.)
BASIC DATA CONCERNING INDUSTRY BY MONTHS (cont.)

Lp. No.	WYSZCZEGÓLNIENIE SPECIFICATION		Miesiące				
			I-XII	I	II	III	IV
GÓRNICTWO							
W liczbach In absolute							
1	Produkcja sprzedana ^a w mln zł	2007	38610,7	3008,8	2943,9	3235,0	3323,1
2	(ceny bieżące)	2008		3301,6	3445,3	3328,3	
	<i>Sold production^a in mln zł</i>						
	<i>(current prices)</i>						
3	Przeciętne zatrudnienie w tys.	2007	177,8	178,5	178,3	178,2	178,1
4	<i>Average paid employment in thous.</i>	2008		175,7	176,8	177,1	
5	Wydajność pracy ^b w tys. zł	2007	217,2	16,9	16,5	18,2	18,7
6	(ceny bieżące)	2008		18,8	19,5	18,8	
	<i>Labour productivity^b in thous. zł</i>						
	<i>(current prices)</i>						
7	Przeciętne miesięczne	2007	4941,78	4339,63	5086,15	4116,25	4031,00
8	wynagrodzenia brutto w zł	2008		4918,89	5810,44	4435,55	
	<i>Average monthly gross wages</i>						
	<i>and salaries in zł</i>						
9	w tym bez wypłat z zysku	2007	4882,42	4339,54	5086,05	4116,24	4030,81
10	<i>of which excluding payments</i>	2008		4918,79	5810,15	4435,51	
	<i>from profit</i>						
Analogiczny Corresponding							
11	Produkcja sprzedana w cenach	2007	99,7	98,4	95,3	98,0	103,9
12	stałych	2008		99,1	105,4	92,2	
	<i>Sold production in constant</i>						
	<i>prices</i>						
13	Przeciętne zatrudnienie	2007	98,2	98,2	98,4	98,5	98,5
14	<i>Average paid employment</i>	2008		98,5	99,1	99,4	
15	Wydajność pracy ^b w cenach	2007	101,5	100,2	96,8	99,5	105,5
16	stałych	2008		100,6	106,4	92,8	
	<i>Labour productivity^b in constant</i>						
	<i>prices</i>						
17	Przeciętne miesięczne	2007	107,7	118,4	102,8	107,8	102,8
18	wynagrodzenia brutto	2008		113,3	114,2	107,8	
	<i>Average monthly gross wages</i>						
	<i>and salaries</i>						
19	w tym bez wypłat z zysku	2007	107,3	118,4	102,8	107,8	102,8
20	<i>of which excluding payments</i>	2008		113,3	114,2	107,8	
	<i>from profit</i>						
Przeciętna miesięczna Monthly average of							
	Produkcja sprzedana:						
	<i>Sold production:</i>						
21	niewyrównana sezonowo	2007	88,5	86,2	82,5	91,2	88,5
22	<i>seasonally un-adjusted</i>	2008		85,4	87,0	84,0	
23	wyrównana sezonowo	2007	x	89,7	90,6	91,3	91,5
24	<i>seasonally adjusted</i>	2008		88,9	90,9	87,4	

a Patrz uwagi ogólne ust. 4. b Mierzona produkcją sprzedaną na 1 zatrudnionego.

a See general notes item 4. b Measured by sold production per 1 paid employee.

TABL. 3. PODSTAWOWE DANE O PRZEMYŚLE WEDŁUG MIESIĘCY (cd.)
BASIC DATA CONCERNING INDUSTRY BY MONTHS (cont.)

Lp. No.	WYSZCZEGÓLNIENIE SPECIFICATION		Miesiące				
			I-XII	I	II	III	IV
PRZETWÓRSTWO MANUFA- W liczbach In absolute							
1	Produkcja sprzedana ^a w mln zł	2007	715389,3	53503,5	52656,3	61761,2	56765,1
2	(ceny bieżące)	2008		60153,3	61751,4	62654,0	
	<i>Sold production^a in mln zł</i>						
	<i>(current prices)</i>						
3	Przeciętne zatrudnienie w tys.	2007	2188,7	2151,9	2164,2	2173,9	2177,3
4	<i>Average paid employment in thous.</i>	2008		2251,3	2259,3	2263,2	
5	Wydajność pracy ^b w tys. zł	2007	326,9	24,9	24,3	28,4	26,1
6	(ceny bieżące)	2008		26,7	27,3	27,7	
	<i>Labour productivity^b in thous. zł</i>						
	<i>(current prices)</i>						
7	Przeciętne miesięczne	2007	2661,89	2499,19	2473,90	2653,59	2587,57
8	wynagrodzenia brutto w zł	2008		2753,45	2787,04	2898,35	
	<i>Average monthly gross wages</i>						
	<i>and salaries in zł</i>						
9	w tym bez wypłat z zysku	2007	2656,80	2494,03	2470,99	2649,05	2582,98
10	<i>of which excluding payments</i>	2008		2748,86	2786,87	2896,50	
	<i>from profit</i>						
Analogiczny Corresponding							
11	Produkcja sprzedana w cenach	2007	110,9	119,1	115,9	113,7	114,3
12	stałych	2008		111,0	115,9	100,5	
	<i>Sold production in constant</i>						
	<i>prices</i>						
13	Przeciętne zatrudnienie	2007	104,3	103,8	104,2	104,4	104,4
14	<i>Average paid employment</i>	2008		104,6	104,4	104,1	
15	Wydajność pracy ^b w cenach	2007	106,3	114,7	111,2	108,9	109,5
16	stałych	2008		106,1	111,0	96,5	
	<i>Labour productivity^b in constant</i>						
	<i>prices</i>						
17	Przeciętne miesięczne	2007	109,7	108,5	108,3	109,4	109,2
18	wynagrodzenia brutto	2008		110,2	112,7	109,2	
	<i>Average monthly gross wages</i>						
	<i>and salaries</i>						
19	w tym bez wypłat z zysku	2007	109,7	108,3	108,4	109,5	109,2
20	<i>of which excluding payments</i>	2008		110,2	112,8	109,3	
	<i>from profit</i>						
Przeciętna miesięczna Monthly average of							
	Produkcja sprzedana:						
	<i>Sold production:</i>						
21	niewyrównana sezonowo	2007	168,9	154,9	152,1	177,4	162,2
22	<i>seasonally un-adjusted</i>	2008		171,9	176,2	178,2	
23	wyrównana sezonowo	2007	x	167,0	169,8	169,9	163,5
24	<i>seasonally adjusted</i>	2008		185,6	189,8	179,9	

a Patrz uwagi ogólne ust. 4. b Mierzona produkcją sprzedaną na 1 zatrudnionego.

a See general notes item 4. b Measured by sold production per 1 paid employee.

TABL. 3. PODSTAWOWE DANE O PRZEMYŚLE WEDŁUG MIESIĘCY (dok.)
BASIC DATA CONCERNING INDUSTRY BY MONTHS (cont.)

Lp. No.	WYSZCZEGÓLNIENIE SPECIFICATION		Miesiące				
			I-XII	I	II	III	IV
WYTWARZANIE I ZAOPATRYWANIE ELECTRICITY, GAS							
W liczbach In absolute							
1	Produkcja sprzedana ^a w mln zł	2007	81014,1	7471,7	7223,8	7056,1	6266,3
2	(ceny bieżące)	2008		8623,7	8329,3	8162,5	
	Sold production ^a in mln zł						
	(current prices)						
3	Przeciętne zatrudnienie w tys.	2007	198,9	199,5	199,5	199,4	199,1
4	Average paid employment in thous.	2008		197,7	197,9	197,9	
5	Wydajność pracy ^b w tys. zł	2007	407,3	37,5	36,2	35,4	31,5
6	(ceny bieżące)	2008		43,6	42,1	41,2	
	Labour productivity ^b in thous. zł						
	(current prices)						
7	Przeciętne miesięczne	2007	3838,20	3462,53	3493,50	4360,32	3767,56
8	wynagrodzenia brutto w zł	2008		3709,14	3882,21	4949,83	
	Average monthly gross wages						
	and salaries in zł						
9	w tym bez wypłat z zysku	2007	3799,92	3462,53	3493,50	4354,36	3760,14
10	of which excluding payments	2008		3709,14	3882,21	4940,72	
	from profit						
Analogiczny Corresponding							
11	Produkcja sprzedana w cenach	2007	101,9	93,5	96,0	93,3	98,6
12	stałych	2008		112,1	109,7	110,1	
	Sold production in constant						
	prices						
13	Przeciętne zatrudnienie	2007	99,3	99,1	99,2	99,1	99,0
14	Average paid employment	2008		99,1	99,2	99,3	
15	Wydajność pracy ^b w cenach	2007	102,6	94,3	96,8	94,1	99,6
16	stałych	2008		113,1	110,6	110,9	
	Labour productivity ^b in constant						
	prices						
17	Przeciętne miesięczne	2007	108,3	107,2	102,9	115,2	102,5
18	wynagrodzenia brutto	2008		107,1	111,1	113,5	
	Average monthly gross wages						
	and salaries						
19	w tym bez wypłat z zysku	2007	108,2	107,2	102,9	115,2	102,5
20	of which excluding payments	2008		107,1	111,1	113,5	
	from profit						
Przeciętna miesięczna Monthly average of							
	Produkcja sprzedana:						
	Sold production:						
21	niewyrównana sezonowo	2007	114,1	119,8	126,8	123,7	109,8
22	seasonally un-adjusted	2008		134,3	139,0	136,2	
23	wyrównana sezonowo	2007	x	109,3	110,7	109,6	112,2
24	seasonally adjusted	2008		122,3	120,6	121,6	

a Patrz uwagi ogólne ust. 4. b Mierzona produkcją sprzedaną na 1 zatrudnionego.

a See general notes item 4. b Measured by sold production per 1 paid employee.

TABL. 4. PRODUKCJA WAŻNIEJSZYCH WYROBÓW WEDŁUG MIESIĘCY^a
PRODUCTION OF MAJOR PRODUCTS BY MONTHS^a

Lp. No.	WYROBY PRODUCTS	Miesiące				
		I-XII	I	II	III	IV
1	Węgiel kamienny ^b w tys. t 2007	88233	8118	7555	8442	7002
2	Hard coal ^b in thous. t 2008		7352	7132	6809	
3	Węgiel brunatny w tys. t 2007	57471	5414	4785	4648	4242
4	Lignite in thous. t 2008		5115	4513	4705	
5	Gaz ziemny ^c w hm ³ 2007	5625	530	528	521	515
6	Natural gas ^c in hm ³ 2008		517	505	491	
7	Siarka ^d w przeliczeniu na 100% 2007	834	54,2	47,0	65,0	66,2
8	w tys. t 2008		70,6	67,5	68,7	
	Sulphur ^d in terms of 100% in thous. t					
	Produkty uboju ^e wliczane do wydajności poubojowej:					
	Slaughter products ^e included in slaughter capacity:					
9	bydła i cieląt w tys. t 2007	152	12,3	12,9	15,8	11,5
10	cattle and calves in thous. t 2008		12,7	12,4	13,9	
11	trzody chlewnej w tys. t 2007	953	82,7	82,0	96,0	75,7
12	pigs in thous. t 2008		74,3	73,6	78,2	
13	Mięso drobiowe w tys. t 2007	1127	94,1	79,7	94,9	89,2
14	Poultry in thous. t 2008		108	93,7	95,1	
15	Wędliny ^f w tys. t 2007	760	57,1	52,3	62,5	64,0
16	Cured meat products ^f in thous. t 2008		56,3	53,5	57,2	
17	Margaryna oraz mieszanki do 2007	345	27,0	27,2	32,1	27,6
18	smarowania pieczywa ^g w tys. t 2008		27,7	28,1	24,6	
	Margarine and spreads ^g in thous. t					
19	Mleko ^h w tys. hl 2007	22830	1865	1721	1878	1819
20	Milk ^h in thous.hl 2008		1843	1702	1788	
21	Masło ⁱ w tys. t 2007	172	13,2	12,2	14,4	14,3
22	Butter ⁱ in thous. t 2008		13,8	13,1	14,3	
23	Sery podpuszczkowe dojrzewające 2007	246	21,3	19,4	21,5	20,5
24	w tys. t 2008		21,2	21,8	22,5	
	Rennet ripening cheese in thous. t					
25	Ser świeży niedojrzewający i twaróg 2007	324	27,4	25,4	31,2	26,6
26	w tys. t 2008		27,4	26,0	28,9	
	Unripened fresh cheese and curd in thous. t					
27	Wódka czysta ^j (w przeliczeniu 2007	923	64,1	60,4	80,7	73,5
28	na 100%) w tys. hl 2008		75,7	70,8	88,2	
	Vodka ^j (in terms of 100%) in thous. hl					

a Patrz uwagi ogólne ust.1 b Łącznie z brykietami i półproduktami c W stanie ciekłym lub gazowym. d Rodzima (z wydobywania).
z dziczyzny i królików. g O obniżonej lub niskiej zawartości tłuszczów, z wyjątkiem płynnej margaryny. h Płynne przetworzone, łącznie z mlekiem
a See general notes item 1. b Including coal briquette and intermediate products. c In liquid or gas state. d Native (from mining).
horseflesh, game and rabbit meat. g Reduced and low fat, excluding liquid margarine. h Processed liquid milk, including milk for further

Months								Lp. No.
V	VI	VII	VIII	IX	X	XI	XII	
7289	6733	7040	7096	6821	8149	7480	6071	1
								2
4422	4398	4693	4687	4804	4929	4858	5590	3
								4
473	441	387	410	438	434	480	492	5
								6
77,0	78,7	77,9	79,4	70,5	75,0	72,9	70,2	7
								8
13,3	12,2	11,8	11,2	10,8	13,2	12,3	10,0	9
								10
88,6	69,2	73,4	72,9	70,0	86,4	83,4	70,8	11
								12
96,2	86,5	93,4	97,4	95,6	109	99,9	91,0	13
								14
64,8	65,2	67,6	70,8	63,3	69,2	61,4	56,9	15
								16
27,8	25,1	26,3	29,7	32,1	34,8	32,6	22,7	17
								18
2016	1932	2100	1962	1888	1916	1886	1846	19
								20
16,0	14,2	15,7	15,2	15,1	15,1	13,0	13,0	21
								22
20,9	19,5	20,3	20,8	20,0	22,1	19,9	18,8	23
								24
28,2	25,3	26,1	27,0	26,0	27,3	26,6	25,5	25
								26
69,2	72,1	67,1	88,8	81,1	85,7	91,6	88,9	27
								28

e Obejmują mięso, tłuszcze, podroby oraz części niejadalne (odpadki); ubój przemysłowy; w wadze poubojowej ciepła, bez końskich, przetrutowym do dalszej produkcji. i Łącznie z innymi tłuszczami otrzymywanymi z mleka. O objętościowej mocy alkoholu 45,4% i mniej. e Including meat, fats, offal and animal parts unfit for human consumption; industrial slaughter; in post-slaughter warm weight. Excluding processing. i Including other fats from milk. j Of an alcoholic strength of 45,4% and less.

TABL. 4. PRODUKCJA WAŻNIEJSZYCH WYROBÓW WEDŁUG MIESIĘCY^a (cd.)
PRODUCTION OF MAJOR PRODUCTS BY MONTHS^a (cont.)

Lp. No.	WYROBY PRODUCTS	Miesiące				
		I-XII	I	II	III	IV
1	Wina owocowe w tys. hl 2007	1291	110	90,4	113	108
2	<i>Fruit wines in thous.hl</i> 2008		106	83,6	96,7	
3	Piwo ^b w tys. hl 2007	36715	2510	2174	3011	3302
4	<i>Beer^b in thous. hl</i> 2008		2672	2309	2948	
5	Papierosy z tytoniu w mld szt 2007	124	8,5	6,9	7,2	8,1
6	<i>Cigarettes from tobacco in mld units</i> 2008		10,6	7,9	8,3	
7	Obuwie (łącznie z gumowym) 2007	24,0	2,1	2,1	2,4	2,1
8	w mln par 2008		2,9	3,4	3,2	
	<i>Footwear (including rubber) in mln pairs</i>					
9	w tym z wierzchami wykonanymi 2007	11,7	1,0	1,1	1,2	1,1
10	ze skóry 2008		0,9	1,1	1,0	
	<i>of which footwear with leather uppers</i>					
11	Tarcica iglasta w dam ³ 2007	2396	162	179	222	202
12	<i>Coniferous sawnwood in dam³</i> 2008		202	225	212	
13	Tarcica liściasta w dam ³ 2007	363	33,3	31,2	34,7	30,6
14	<i>Deciduous sawnwood in dam³</i> 2008		31,8	31,3	29,9	
15	Płyty pilśniowe ^c w tys. m ² 2007	482207	33645	41341	41831	37972
16	<i>Fibreboards^c in thous. m²</i> 2008		41573	40706	39784	
17	Koks ^d w tys. t 2007	10481*	846	776	863	878
18	<i>Coke^d in thous. t</i> 2008		840	797	844	
19	Benzyna silnikowa (łącznie z lotniczą) 2007	4030	320	304	352	301
20	w tys. t 2008		307	307	350	
	<i>Motor petrol (including aviation fuel) in thous. t</i>					
21	Oleje napędowe ^e w tys. t 2007	7909	632	583	585	637
22	<i>Diesel oils^e in thous. t</i> 2008		611	618	663	
23	Oleje opałowe ^f w tys. t 2007	4367	502	408	438	314
24	<i>Fuel oils^f in thous. t</i> 2008		518	438	456	
25	Wodorotlenek sodowy ^g 2007	487	33,3	39,4	46,9	44,3
26	w tys. t 2008		34,1	38,6	39,6	
	<i>Sodium hydroxide^g in thous. t</i>					
	Nawozy mineralne lub chemiczne ^h (łącznie z wieloskładnikowymi) w tys. t					
	<i>Mineral or chemical fertilizers^h (including mixed fertilizers) in thous. t</i>					
27	azotowe 2007	1818	158	146	170	166
28	<i>nitrogenous</i> 2008		159	145	168	
29	fosforowe 2007	650	54,5	53,0	67,5	64,2
30	<i>phosphatic</i> 2008		55,9	56,1	65,0	

a Patrz uwagi ogólne ust.1.b Otrzymywane ze słodu; o zawartości od 0,5% alkoholu; Z drewna lub pozostałych materiałów łącznie z komponentami paliwowymi i olejami napędowymi grzewczymi Obejmuje oleje opałowe lekkie i ciężkie Stały i w roztworze

a See general notes item 1. b Beer from malt with 0,5% and more alcohol. c Of wood or other wood-derived materials. d And semi-coke f Including hard and light fuel oils. g Solid and in aqueous solution; in terms of 96%. h In terms of pure ingredient.

Months								Lp. No.
V	VI	VII	VIII	IX	X	XI	XII	
110	105	102	112	97,8	120	110	113	1
								2
3772	3768	3925	3855	2863	2917	2464	2130	3
								4
9,1	9,6	11,4	11,1	11,8	14,5	13,7	11,7	5
								6
2,0	1,8	1,7	2,4	2,1	2,2	1,7	1,4	7
								8
1,0	0,9	0,6	1,0	0,9	1,0	0,8	0,7	9
								10
215	205	185	200	194	227	211	161	11
								12
31,5	29,5	23,0	24,3	26,6	35,1	32,2	28,7	13
								14
39306	37957	40458	39262	44580	45847	41130	38870	15
								16
913	873	884	873	854	890	876	910	17
								18
327	342	350	356	328	360	342	348	19
								20
615	576	737	708	720	751	668	698	21
								22
302	302	315	315	331	351	382	414	23
								24
45,0	32,5	35,8	39,3	41,5	41,6	43,2	43,9	25
								26
160	130	143	129	145	155	152	164	27
								28
41,7	42,9	54,4	59,1	61,2	57,3	51,8	53,8	29
								30

drewnopochodnych. *d* I półkoks z węgla kamiennego, lignitu lub torfu oraz węgiel retortowy. Do silników z zapłonem samoczynnym; wodnym, w przeliczeniu na 96% *h* W przeliczeniu na czysty składnik.

obtained from coal, lignite or peat and retort carbon. *e* For compression-ignition engines, including fuel components and heating diesel oil.

TABL. 4. PRODUKCJA WAŻNIEJSZYCH WYROBÓW WEDŁUG MIESIĘCY^a (cd.)
PRODUCTION OF MAJOR PRODUCTS BY MONTHS^a (cont.)

Lp. No.	WYROBY PRODUCTS	Miesiące				
		I-XII	I	II	III	IV
1	Polietylen ^b w tys. t 2007	393	33,5	31,4	34,8	33,5
2	<i>Polyethylene^b in thous. t</i> 2008		33,5	34,6	35,6	
3	Polichlorek winylu ^b niezmieszany 2007	303	24,4	23,2	26,7	25,5
4	z innymi substancjami w tys. t 2008		24,3	21,6	24,2	
	<i>Polyvinyl chloride^b not mixed with any other substances in thous. t</i>					
5	Polipropylen ^b w tys. t 2007	256	21,8	16,2	21,6	15,2
6	<i>Polypropylene^b in thous. t</i> 2008		23,4	20,5	23,2	
7	Pestycydy w tys. t 2007	34,7	3,5	4,0	4,1	4,2
8	<i>Pesticides in thous. t</i> 2008		3,7	4,2	4,3	
9	Mydło, produkty organiczne powierzchni- 2007	58,2	4,3*	4,1	5,0	4,7
10	niowo czynne i preparaty używane 2008		5,1	5,3	4,8	
	jako mydło w tys. t					
	<i>Soap, organic surface-active agents and preparations for use as soap in thous. t</i>					
11	Włókna chemiczne w tys. t 2007	73,0	6,5	6,4	6,8	7,1
12	<i>Chemical fibres in thous. t</i> 2008		5,5	5,7	6,0	
13	w tym syntetyczne 2007	72,4	6,5	6,3	6,8	7,1
14	<i>of which synthetic filament yarn</i> 2008		5,5	5,6	5,9	
15	Opony ^c w tys. szt 2007	40087	3500	3331	3336	2992
16	<i>Tyres^c in thous. units</i> 2008		3536	3503	2690	
	w tym:					
	<i>of which:</i>					
17	do pojazdów samochodowych ^d 2007	30972	2645	2577	2792	2477
18	<i>for motor vehicles^d</i> 2008		2777	2738	2638	
19	ciągnikowe 2007	392	38	38	40	31
20	<i>for tractors</i> 2008		34	35	32	
21	do maszyn i urządzeń rolniczych 2007	213	15	15	20	18
22	<i>for agricultural machinery and equipment</i> 2008		19	19	19	
23	Cement w tys. t 2007	16693	899	683	1291	1602
24	<i>Cement in thous. t</i> 2008		859	1083	1251	
25	Stal surowa ^e w tys.t 2007	10631*	907	860	948	906
26	<i>Crude steel^e in thous. t</i> 2008		825	841	987	
27	Wyroby walcowane na gorąco 2007	8011*	715	679*	724	704
28	(bez półwyrobów) ^e w tys. t 2008		677	621	665	
	<i>Hot rolled products (excluding semi-finished products)^e in thous. t</i>					
29	Rury stalowe ^e w tys. t 2007	401*	33,1	37,8	38,6	39,0
30	<i>Steel tubes^e in thous. t</i> 2008		28,2	33,9	36,4	
31	Aluminium ^f w tys. t 2007	32,9	3,5	3,2	2,9	2,9
32	<i>Aluminium^f in thous. t</i> 2008		2,3	2,0	2,5	

a Patrz uwagi ogólne ust.1.b W formach podstawowych. c Bez opon rowerowych, motorowerowych, motocyklowych oraz bieżnikowanych.

f Nieobrobione plastycznie, technicznie czyst hutnicze.

a See general notes item 1. b In primary forms. c Excluding bicycle, moped, motorbike and retreaded tyres. d Including tyres for cars, trucks

Months								Lp. No.
V	VI	VII	VIII	IX	X	XI	XII	
30,0	30,3	31,7	30,7	33,9	34,5	34,8	35,0	1
								2
28,4	22,5	24,0	25,1	26,5	26,8	27,5	22,3	3
								4
21,9	23,2	22,4	21,1	21,9	23,2	27,9	22,6	5
								6
3,1	2,1	1,0	1,9	2,6	2,8	3,2	2,6	7
								8
4,5	4,5	5,0	5,6	5,0	5,3	5,0	4,5	9
								10
7,0	5,9	5,8	4,7	6,2	6,3	5,2	5,1	11
								12
7,0	5,8	5,8	4,7	6,1	6,2	5,1	5,0	13
								14
3520	3276	2885	3040	3553	3801	3579	3226	15
								16
2838	2632	2075	2216	2698	2883	2676	2417	17
								18
33	30	32	27	32	33	30	26	19
								20
21	23	18	17	18	18	16	14	21
								22
1695	1700	1700	1584	1646	1606	1244	1021	23
								24
957	967	872	847	859	859	829	819	25
								26
727	652	664	607	599	645	582	614	27
								28
35,4	30,0	28,8	32,3	31,8	28,1	29,6	23,7	29
								30
2,9	2,6	2,9	2,5	2,1	2,3	2,2	3,0	31
								32

d Obejmuje opony do samochodów osobowych, ciężarowych i autobusów Dane ze specjalistycznych badań Ministerstwa Gospodarki.

and buses. e Data from specialistic surveys of the Ministry of the Economy. f Unwrought metallurgic aluminium, technically pure.

TABL. 4. PRODUKCJA WAŻNIEJSZYCH WYROBÓW WEDŁUG MIESIĘCY^a (dok.)
PRODUCTION OF MAJOR PRODUCTS BY MONTHS^a (cont.)

Lp. No.	WYROBY PRODUCTS	Miesiące				
		I-XII	I	II	III	IV
1	Miedź rafinowana ^b w tys. t 2007	533	43,8	40,4	44,3	43,6
2	Refined copper ^b in thous. t 2008		45,5	40,6	42,8	
3	Ciągniki rolnicze w szt 2007	7041	572	556	783	715
4	Agricultural tractors in units 2008		589	601	561	
5	Chłodziarki i zamrażarki ^c w tys. szt 2007	2326	148	170	194	178
6	Refrigerators and freezers ^c 2008		176	190	184	
	in thous. units					
7	Maszyny pralnicze automatyczne ^{cd} 2007	1943	181	162	152	114
8	w tys. szt 2008		169	196	153	
	Automatic washing machines ^{cd} 2007					
	in thous. units					
9	Odkurzacze ^c w tys. szt 2007	1381	111	94,6	113	92,4
10	Vacuum cleaners ^c in thous. units 2008		127	103	108	
11	Kuchnie gazowe z piekarnikiem ^c 2007	882	63,0	62,1	79,5	66,4
12	w tys. szt 2008		90,2	107	95,2	
	Gas stoves with oven ^c in thous. units					
13	Akumulatory ^e w tys. szt 2007	6873	653	543	519	495
14	Accumulators ^e in thous. units 2008		651	540	449	
15	w tym do pojazdów samochodowych ^f 2007	4837	486	371	323	363
16	of which for motor vehicles ^f 2008		478	352	284	
17	Aparaty telefoniczne ^g w tys. szt 2007	794	57,1	57,9	56,2	61,3
18	Telephone sets ^g in thous. units 2008		49,8	78,9	66,5	
19	Odbiorniki telewizyjne ^h w tys. szt 2007	18690	1018	1026	1187	1164
20	Television receivers ^h in thous. units 2008		2327	2242	2047	
21	Samochody osobowe ⁱ w tys. szt 2007	695	57,5	54,8	63,2	54,2
22	Passenger cars ⁱ in thous. units 2008		71,4	71,8	75,6	
23	Pojazdy do transportu publicznego ^j 2007	3565	223	253	349	258
24	w szt 2008		213	301	429	
	Public transport vehicles ^j in units					
25	Samochody ciężarowe i ciągniki 2007	86061	6546	7503	8611	6679
26	drogowe do ciągnięcia naczep w szt 2008		10083	10225	9475	
	Lorries and tractor trailers in units					
27	Wagony kolejowe towarowe ^k w szt 2007	4281	228	251	305	360
28	Railway freight cars ^k in units 2008		315	438	421	
29	Rowery ^l w tys. szt 2007	1125	98,7	107	126	123
30	Bicycles ^l in thous. units 2008		125	134	148	
31	Energia elektryczna w GW.h 2007	157316	14306	13423	13505	12016
32	Electricity in GWh 2008		14435	13416	13315	

a Patrz uwagi ogólne ust.1b Katody i części katod z miedzi rafinowanej Typu domowego.d Włączając maszyny piorąco-suszające.

h Łącznie z monitorami ekranowymi; z wyjątkiem stosowanych do komputerówOgólnego przeznaczenia. j Wyposażone w silniki spalinowe

a See general notes item 1. b Cathodes and parts of cathodes of refined copper. c Household type. d Including machines which both

h Including monitors; excluding used for computers. i General purpose. j With spark-ignition engine, for transport of 10 and more persons. k E

Months								Lp. No.
V	VI	VII	VIII	IX	X	XI	XII	
45,2	43,6	46,9	46,9	44,4	44,5	44,2	44,9	1
								2
724	740	607	396	446	501	527	474	3
								4
196	217	262	168	239	213	204	136	5
								6
123	131	104	178	159	217	233	185	7
								8
103	93,9	75,1	135	136	153	148	127	9
								10
68,9	68,3	82,8	73,4	79,0	104	88,4	42,6	11
								12
507	587	403	595	647	702	677	559	13
								14
367	418	224	443	458	516	488	381	15
								16
58,7	57,4	61,4	68,5	62,5	77,5	95,5	80,3	17
								18
1151	1171	1202	1577	2183	2558	2427	1806	19
								20
51,8	55,1	50,1	44,0	64,2	74,3	68,5	57,3	21
								22
310	283	211	279	316	328	316	428	23
								24
6735	7088	7338	5218	7870	8083	7309	7081	25
								26
191	249	327	405	435	444	500	576	27
								28
137	110	69,6	45,0	58,0	85,3	94,0	61,9	29
								30
12042	12008	11090	12942	12670	14338	14505	14949	31
								32

e Kwasowo-olowiowe. f Stosowane do uruchomienia silników tłokowych łącznie z sieciowymi aparatami bezprzewodowymi i wideofona tłokowe, do przewozu 10 osób i więcej. Bez wąskotorowych./ łącznie z dziećmi.

wash and dry. e Lead-acid f Used for starting piston engines. g Including line telephone sets with cordless handsets, videophones. narrow-gauge. I Including children's.

TABL. 5. **PODSTAWOWE DANE O PRZEMYŚLE WEDŁUG KWARTAŁÓW I SEKCJI**
BASIC DATA CONCERNING INDUSTRY BY QUARTERS AND SECTIONS

WYSZCZEGÓLNIENIE SPECIFICATION	2007				2008
	kwartały quarters				I
	I	I-II	I-III	I-IV	

a - analogiczny okres roku poprzedniego = 100
corresponding period of previous year = 100

OGÓŁEM
TOTAL

Produkcja sprzedana¹:

Sold production¹:

w cenach bieżących w mln zł	198902,2	402591,0	610390,2	835014,1	220093,8
<i>in current prices in mln zł</i> a	115,1	112,5	111,3	111,4	110,7
w cenach stałych (niewyrównana sezonowo) a	113,0	110,7	109,8	109,8	108,5
<i>in constant prices (seasonally un-adjusted)</i>					
Wskaźniki cen produkcji sprzedanej przemysłu ²	103,3	102,7	102,3	102,3	103,0
<i>Price indices of sold production of industry²</i> a					
Przeciętne zatrudnienie w tys.	2542,1	2550,9	2557,1	2565,4	2632,8
<i>Average paid employment in thous.</i> a	103,2	103,4	103,4	103,5	103,6
Wydajność pracy ³					
<i>Labour productivity³</i>					
w cenach bieżących w tys. zł	78,2	157,8	238,7	325,5	83,6
<i>in current prices in thous. zł</i>					
w cenach stałych a	109,5	107,1	106,2	106,1	104,7
<i>in constant prices</i>					
Przeciętne miesięczne wynagrodzenia brutto w zł	2777,98	2805,24	2840,39	2911,08	3068,60
<i>Average monthly gross wages and salaries in zł</i> a	108,3	108,4	108,7	108,9	110,5
w tym bez wypłat z zysku	2774,24	2793,39	2825,95	2899,65	3066,42
<i>of which excluding payments from profit</i> a	108,3	108,3	108,7	108,8	110,5

GÓRNICTWO
MINING AND QUARRYING

Produkcja sprzedana¹:

Sold production¹:

w cenach bieżących w mln zł	9079,7	18728,2	28535,3	38610,7	10175,4
<i>in current prices in mln zł</i> a	103,0	104,0	103,0	103,1	112,1
w cenach stałych (niewyrównana sezonowo) a	97,7	100,2	99,9	99,7	100,1
<i>in constant prices (seasonally un-adjusted)</i>					
Wskaźniki cen produkcji sprzedanej przemysłu ²	108,9	105,7	103,7	103,1	113,6
<i>Price indices of sold production of industry²</i> a					
Przeciętne zatrudnienie w tys.	178,5	178,2	178,1	177,8	176,6
<i>Average paid employment in thous.</i> a	98,4	98,3	98,3	98,2	98,9
Wydajność pracy ³					
<i>Labour productivity³</i>					
w cenach bieżących w tys. zł	50,9	105,1	160,2	217,2	57,6
<i>in current prices in thous. zł</i>					
w cenach stałych a	99,3	101,9	101,6	101,5	101,2
<i>in constant prices</i>					
Przeciętne miesięczne wynagrodzenia brutto w zł	4529,97	4417,71	4462,16	4941,78	5053,15
<i>Average monthly gross wages and salaries in zł</i> a	109,4	107,0	106,6	107,7	111,5
w tym bez wypłat z zysku	4529,90	4375,69	4383,46	4882,42	5053,00
<i>of which excluding payments from profit</i> a	109,4	106,3	106,1	107,3	111,5

1,2 Patrz uwagi ogólne: 1 - ust. 4; 2 - ust. 7. 3 Mierzona produkcją sprzedaną na 1 zatrudnionego.

1,2 See general notes: 1 - item 4; 2 - item 7. 3 Measured by sold production per 1 paid employee.

TABL. 5. PODSTAWOWE DANE O PRZEMYŚLE WEDŁUG KWARTAŁÓW I SEKCJI (dok.)
BASIC DATA CONCERNING INDUSTRY BY QUARTERS AND SECTIONS (cont.)

WYSZCZEGÓLNIENIE SPECIFICATION	2007				2008
	kwartały <i>quarters</i>				I
	I	I-II	I-III	I-IV	

a - analogiczny okres roku poprzedniego = 100
corresponding period of previous year = 100

PRZETWÓRSTWO PRZEMYSŁOWE
MANUFACTURING

Produkcja sprzedana¹:

*Sold production*¹:

w cenach bieżących w mln zł	168174,6	345145,1	526347,5	715389,3	184986,9
<i>in current prices in mln zł</i> a	118,7	114,9	113,2	112,5	110,0
w cenach stałych (niewyrównana sezonowo) a	116,2	112,8	111,5	110,9	108,6
<i>in constant prices (seasonally un-adjusted)</i>					
Wskaźniki cen produkcji sprzedanej przemysłu ²	102,6	102,1	101,9	101,9	102,1
<i>Price indices of sold production of industry</i> ² a					
Przeciętne zatrudnienie w tys.	2164,1	2173,5	2179,9	2188,7	2258,4
<i>Average paid employment in thous.</i> a	104,0	104,3	104,3	104,3	104,4
Wydajność pracy ³					
<i>Labour productivity</i> ³					
w cenach bieżących w tys. zł	77,7	158,8	241,5	326,9	81,9
<i>in current prices in thous. zł</i>					
w cenach stałych	111,7	108,1	106,9	106,3	104,0
<i>in constant prices</i> a					
Przeciętne miesięczne wynagrodzenia brutto w zł	2541,98	2587,81	2624,97	2661,89	2816,49
<i>Average monthly gross wages and salaries in zł</i> a	108,7	109,1	109,6	109,7	110,8
w tym bez wypłat z zysku	2537,78	2580,68	2618,90	2656,80	2814,24
<i>of which excluding payments from profit</i> a	108,7	109,1	109,6	109,7	110,9

WYTWARZANIE I ZAOPATRYWANIE W ENERGIĘ ELEKTRYCZNĄ, GAZ, WODĘ
ELECTRICITY, GAS AND WATER SUPPLY

Produkcja sprzedana¹:

*Sold production*¹:

w cenach bieżących w mln zł	21647,9	38717,7	55507,5	81014,1	24931,5
<i>in current prices in mln zł</i> a	97,3	98,3	99,3	106,1	115,2
w cenach stałych (niewyrównana sezonowo) a	92,5	94,1	95,3	101,9	110,4
<i>in constant prices (seasonally un-adjusted)</i>					
Wskaźniki cen produkcji sprzedanej przemysłu ²	105,2	104,4	104,1	104,0	104,4
<i>Price indices of sold production of industry</i> ² a					
Przeciętne zatrudnienie w tys.	199,5	199,2	199,1	198,9	197,8
<i>Average paid employment in thous.</i> a	99,1	99,1	99,3	99,3	99,2
Wydajność pracy ³					
<i>Labour productivity</i> ³					
w cenach bieżących w tys. zł	108,5	194,4	278,8	407,3	126,0
<i>in current prices in thous. zł</i>					
w cenach stałych	93,3	95,0	96,0	102,6	111,3
<i>in constant prices</i> a					
Przeciętne miesięczne wynagrodzenia brutto w zł	3770,59	3735,31	3747,95	3838,20	4175,55
<i>Average monthly gross wages and salaries in zł</i> a	108,7	108,9	108,4	108,3	110,7
w tym bez wypłat z zysku	3768,60	3698,91	3699,36	3799,92	4172,34
<i>of which excluding payments from profit</i> a	108,7	108,2	108,3	108,2	110,7

1,2 Patrz uwagi ogólne: 1 - ust. 4; 2 - ust. 7. 3 Mierzona produkcją sprzedaną na 1 zatrudnionego.

1,2 See general notes: 1 - item 4; 2 - item 7. 3 Measured by sold production per 1 paid employee.

TABL. 6. RELACJE FINANSOWE W PRZEMYŚLE WEDŁUG KWARTAŁÓW I SEKCJI
FINANCIAL RELATIONS IN INDUSTRY BY QUARTERS AND SECTIONS

WYSZCZEGÓLNIENIE SPECIFICATION	2007				2008
	kwartały quarters				
	I	I-II	I-III	I-IV	I
OGÓŁEM TOTAL					
Wskaźnik poziomu kosztów w %: Cost level indicator in %:					
z całokształtu działalności from total activity	92,2	91,9	92,3	93,0	92,8
ze sprzedaży produktów, towarów i materiałów from the sale of products, goods and materials	92,0	92,3	92,5	93,1	92,7
Udział w kosztach ogółem w %: Share in total costs of:					
kosztów materiałowych z energią material costs including energy	60,1	59,6	59,4	59,0	59,9
wynagrodzeń wages and salaries	10,7	10,9	10,9	11,0	11,1
usług obcych external services	12,4	13,0	13,3	13,9	13,2
Wynik finansowy w mln zł: Financial result in mln zł:					
brutto gross	16720,6	35368,9	51150,8	64292,7	17184,5
netto net	13678,6	29084,6	42023,7	53624,1	13992,8
Wskaźnik rentowności obrotu brutto ^a w % Profitability rate of gross turnover ^a in %	7,8	8,1	7,7	7,0	7,2
Wskaźnik rentowności obrotu netto ^b w % Profitability rate of net turnover ^b in %	6,4	6,6	6,3	5,9	5,8
Wynik finansowy brutto na 1 zatrudnionego w zł Gross financial result per paid employee in zł	8286,6	17197,2	24686,9	30802,2	8213,8
GÓRNICSTWO MINING AND QUARRYING					
Wskaźnik poziomu kosztów w %: Cost level indicator in %:					
z całokształtu działalności from total activity	82,0	83,7	83,6	84,7	83,7
ze sprzedaży produktów, towarów i materiałów from the sale of products, goods and materials	82,0	82,0	81,7	83,1	80,7
Udział w kosztach ogółem w %: Share in total costs of:					
kosztów materiałowych z energią material costs including energy	26,7	27,4	28,2	27,3	27,3
wynagrodzeń wages and salaries	30,0	30,1	30,3	32,6	30,6
usług obcych external services	17,3	18,0	18,0	17,5	16,7
Wynik finansowy w mln zł: Financial result in mln zł:					
brutto gross	1681,4	3148,1	4847,2	6158,3	1668,9
netto net	1349,2	2494,0	3852,7	5017,2	1341,0
Wskaźnik rentowności obrotu brutto ^a w % Profitability rate of gross turnover ^a in %	18,0	16,3	16,4	15,3	16,1
Wskaźnik rentowności obrotu netto ^b w % Profitability rate of net turnover ^b in %	14,4	12,9	13,0	12,4	13,0
Wynik finansowy brutto na 1 zatrudnionego w zł Gross financial result per paid employee in zł	9663,4	18114,0	27911,7	35506,8	9684,8

a, b Patrz uwagi ogólne: a - ust. 17; b - ust. 18.

a, b See general notes: a - item 17; b - item 18.

TABL. 6. RELACJE FINANSOWE W PRZEMYSŁE WEDŁUG KWARTAŁÓW I SEKCJI (dok.)
FINANCIAL RELATIONS IN INDUSTRY BY QUARTERS AND SECTIONS (cont.)

WYSZCZEGÓLNIENIE SPECIFICATION	2007				2008
	kwartały quarters				
	I	I-II	I-III	I-IV	I
PRZETWÓRSTWO PRZEMYSŁOWE MANUFACTURING					
Wskaźnik poziomu kosztów w %: Cost level indicator in %:					
z całokształtu działalności from total activity	93,3	92,5	92,7	93,4	94,0
ze sprzedaży produktów, towarów i materiałów from the sale of products, goods and materials	93,0	92,9	92,9	93,5	94,1
Udział w kosztach ogółem w %: Share in total costs of:					
kosztów materiałowych z energią material costs including energy	64,9	64,2	64,1	63,8	65,0
wynagrodzeń wages and salaries	9,7	9,8	9,8	9,7	10,1
usług obcych external services	10,6	11,2	11,3	11,6	10,7
Wynik finansowy w mln zł: Financial result in mln zł:					
brutto gross	11552,2	26696,8	39868,4	49652,7	11564,2
netto net	9579,3	22182,8	33173,6	41277,7	9480,4
Wskaźnik rentowności obrotu brutto ^a w % Profitability rate of gross turnover ^a in %	6,8	7,5	7,3	6,6	6,0
Wskaźnik rentowności obrotu netto ^b w % Profitability rate of net turnover ^b in %	5,6	6,2	6,1	5,5	4,9
Wynik finansowy brutto na 1 zatrudnionego w zł Gross financial result per paid employee in zł	6975,8	15750,0	23298,3	28765,3	6667,9
WYTWARZANIE I ZAOPATRYWANIE W ENERGIĘ ELEKTRYCZNĄ, GAZ, WODĘ ELECTRICITY, GAS AND WATER SUPPLY					
Wskaźnik poziomu kosztów w %: Cost level indicator in %:					
z całokształtu działalności from total activity	89,6	91,1	92,8	93,3	89,4
ze sprzedaży produktów, towarów i materiałów from the sale of products, goods and materials	89,5	92,0	93,6	93,4	89,0
Udział w kosztach ogółem w %: Share in total costs of:					
kosztów materiałowych z energią material costs including energy	37,1	34,5	32,7	33,1	35,3
wynagrodzeń wages and salaries	11,1	12,0	12,1	11,8	10,5
usług obcych external services	23,8	26,2	28,9	30,8	29,7
Wynik finansowy w mln zł: Financial result in mln zł:					
brutto gross	3487,0	5524,0	6435,2	8481,7	3951,4
netto net	2750,1	4407,7	4997,5	7329,2	3171,5
Wskaźnik rentowności obrotu brutto ^a w % Profitability rate of gross turnover ^a in %	10,4	8,9	7,2	6,7	10,6
Wskaźnik rentowności obrotu netto ^b w % Profitability rate of net turnover ^b in %	8,2	7,1	5,6	5,8	8,5
Wynik finansowy brutto na 1 zatrudnionego w zł Gross financial result per paid employee in zł	18572,5	29408,0	34392,6	45186,3	21300,6

a, b Patrz uwagi ogólne: a - ust. 17; b - ust. 18.

a, b See general notes: a - item 17; b - item 18.

TABL. 7. **PRODUKCJA WAŻNIEJSZYCH WYROBÓW W I KWARTALE 2008 R.**
PRODUCTION OF MAJOR PRODUCTS IN I QUARTER 2008

WYROBY	W liczbach bezwzględ- nych <i>In absolute numbers</i>	I kw. <i>I quarter 2007=100</i>	PRODUCTS
Węgiel kamienny ^a w tys. t	21293	88,3	Hard coal ^a in thous. t
Węgiel brunatny w tys. t	14334	96,5	Lignite in thous. t
Ropa naftowa i oleje z minerałów bitumicznych, surowe w tys. t	212	116,6	Crude oil and oils from bituminous minerals in thous. t
Gaz ziemny w stanie ciekłym lub gazowym w hm ³	1482	95,0	Natural gas in liquid or gas state in hm ³
Rudy i koncentraty miedzi w tys. t	8414	94,7	Copper ores and concentrates in thous. t
Siarka ^b (w przeliczeniu na 100%) w tys. t	207	124,4	Sulphur ^b (in terms of 100%) in thous. t
Sól kamienna w tys. t	142	108,5	Rock salt in thous. t
Sól warzona w tys. t	151	93,1	Evaporated salt in thous. t
Produkty uboju ^c wliczane do wydajności poubojowej w tys. t:			Slaughter products ^c included slaughter capacity in thous. t:
bydła i cieląt	39,9	95,0	cattle and calves
trzody chlewnej	227	86,5	pigs
Mięso drobiowe w tys. t	297	110,1	Poultry meat in thous. t
Wędliny ^d w tys. t	168	96,5	Cured meat products ^d in thous. t
Konserwy i przetwory z mięsa w tys. t:			Canned meat and meat products in thous. t:
szynki i łopatki konserwowe ^e	8,0	183,2	canned hams and shoulders ^e
konserwy mięsne i podrobowe wołowe i cielęce	2,4	151,9	canned beef and veal meat and offals
Ryby morskie mrożone w tys. t	12,3	56,4	Frozen sea fish in thous. t
Filety z ryb morskich, mrożone w tys. t	6,7	39,3	Frozen fish fillets from sea fish in thous. t
Soki z owoców i warzyw w tys. hl	1770	124,7	Fruit and vegetable juice in thous.hl
Margaryna oraz mieszanki do smarowania pieczywa ^f w tys.t	80,4	92,0	Margarine and spreads ^f in thous. t
Mleko płynne przetworzone ^g w tys. hl	5297	96,9	Processed liquid milk ^g in thous.hl
Mleko i śmietana w postaci stałej w tys. t	30,7	111,8	Milk and cream powder in thous. t
Masło ^h w tys. t	41,2	102,6	Butter ^h in thous. t
Sery podpuszczkowe dojrzewające w tys. t	66,8	106,3	Rennet ripening cheese in thous. t
Ser świeży niedojrzewający i twaróg w tys. t	83,4	99,6	Unripened fresh cheese and curd in thous. t
Jogurt ⁱ w tys. hl	981	100,4	Yogurt ⁱ in thous. hl
Mąka pszenna w tys. t	327	76,7	Wheat flour in thous. t
Mąka żytnia w tys. t	26,8	90,1	Rye flour in thous. t
Kasze, grysiki i granulki z pszenicy w t	3748	90,2	Wheat groats and pellets in t
Kasze i grysiki jęczmienne w t	5259	84,4	Barley groats in t

a Łącznie z brykietami i półproduktami b Rodzima (z wydobywania) c Obejmują mięso, tłuszcze, podroby oraz części niejadalne (odpadki); ubój przemysłowy; w wadze poubojowej ciepłej d Bez końskich, z dziczyzny i królików e Wieprzowe, wołowe i cielęce f O obniżonej lub niskiej zawartości tłuszczów, z wyjątkiem płynnej margaryny g Łącznie z mlekiem przerzutowym do dalszej produkcji h Łącznie z innymi tłuszczami otrzymywanymi z mleka i Łącznie z jogurtem w postaci stałej.

a Including coal briquette and intermediate products. b Native (from mining). c Including meat, fats, offal and animal parts unfit for human consumption; industrial slaughter; in post-slaughter warm weight. d Excluding horseflesh, game and rabbit meat. e Pork, beef and veal. f Reduced and low fat, excluding liquid margarine. g Including milk for further processing. h Including other fats from milk. i Including yogurt in solid forms.

TABL. 7. PRODUKCJA WAŻNIEJSZYCH WYROBÓW W I KWARTALE 2008 R. (cd.)
PRODUCTION OF MAJOR PRODUCTS IN I QUARTER 2008 (cont.)

WYROBY	W liczbach bezwzględ- nych <i>In absolute numbers</i>	I kw. <i>I quarter</i> 2007=100	PRODUCTS
Czekolada i wyroby czekoladowe w t	65869	96,5	<i>Chocolate and chocolate confectionery in t</i>
Makaron w tys. t	29,4	98,0	<i>Pasta in thous. t</i>
Wódka czysta ^a (w przeliczeniu na 100%) w tys. hl	235	114,4	<i>Vodka^a (in terms of 100%) in thous. hl</i>
Wina owocowe w tys. hl	286	91,1	<i>Fruit wine in thous. hl</i>
Piwo otrzymywane ze słodu ^b w tys. hl	7940	103,2	<i>Beer from malt^b in thous. hl</i>
Papierosy z tytoniu w mld szt	25,5	113,0	<i>Cigarettes from tobacco in mld units</i>
Przędza bawełniana nieczesana, tkacka (z wyłączeniem dywanowej) ^c w t	1291	44,9	<i>Cotton yarn of uncombed fibres, for woven fabrics (excluding for carpets)^c in t.</i>
Tkaniny bawełniane o masie powierzchniowej nie przekraczającej 200 g/m ² , z wyłączeniem gazy, drelichów i kolorowo tkanych w tys. m ²	20593	66,1	<i>Woven fabrics of cotton not of yarns of different colours weighing <200 g/m² excluding gauze, denim in thous. m²</i>
Tkaniny bawełniane o masie powierzchniowej większej niż 200 g/m ² , kolorowo tkane, drelich inny niż niebieski w tys. m ²	487	166,2	<i>Woven fabrics of cotton of yarns of different colours weighing >200 g/m² including denim other than blue in thous. m²</i>
Tkaniny z przędzy z syntetycznych włókien ciągłych i z przędzy ze sztucznych włókien ciągłych w tys. m ²	48000	79,3	<i>Woven fabrics of synthetic filament yarns and yarn of processed continuous fibres in thous. m²</i>
Bielizna pościelowa w tys. szt	3096	76,8	<i>Bed linen in thous. units</i>
Dywany ^d w tys. m ²	622	85,1	<i>Carpets^d in thous. m²</i>
Chodniki ^d w tys. m ²	694	123,7	<i>Floor mats^d in thous. m²</i>
Wykładziny ^d w tys. m ²	177	290,2	<i>Floor coverings^d in thous. m²</i>
Rajstopy i rajtuzy w tys. szt	39847	143,7	<i>Panty hose and tights in thous. units</i>
Okrycia i ubiory z tkanin w tys. szt:			<i>Clothes and garments in thous. units:</i>
płaszcz i podobne artykuły męskie lub chłopięce ^e	198	79,5	<i>men's or boys' overcoats and other similar articles^e</i>
garnitury i zestawy odzieżowe męskie lub chlapięce	526	67,0	<i>men's or boys' suits and ensembles</i>
spodnie, ogrodniczki, bryczesy i szorty męskie lub chlapięce	3664	88,8	<i>men's or boys' trousers, overalls, breeches and shorts</i>
płaszcz damskie lub dziewczęce i podobne artykuły ^e	195	82,6	<i>women's or girls' overcoats, and other similar articles^e</i>
garsonki i zestawy odzieżowe damskie lub dziewczęce	70	81,4	<i>women's or girls' suits and ensembles</i>
żakiety damskie lub dziewczęce	668	75,8	<i>women's or girls' jackets</i>
sukienki, spódnice i spódnico-spodnie damskie lub dziewczęce	789	78,6	<i>women's or girls' dresses, skirts and culottes</i>
spodnie, ogrodniczki, bryczesy i szorty damskie lub dziewczęce	2696	79,8	<i>women's or girls' trousers, overalls, breeches and shorts</i>

^a O objętościowej mocy alkoholu 45,4% i mniej ^b O zawartości od 0,5% alkoholu. ^c Niepakowana do sprzedaży detalicznej ^d Wiązane, tkane, igłowe oraz gdzie indziej niesklasyfikowane ^e Skafandry, kurtki 3/4, wiatrówki, peleryny i podobne artykuły.

^a Of an alcoholic strength of 45,4% and less. ^b Beer with 0,5% and more alcohol. ^c Not packaged for retail sale. ^d Tufted, knotted, needlefelt and not elsewhere classified. ^e Anoraks, wind-cheaters, wind-jackets, blazers and other similar articles.

TABL. 7. **PRODUKCJA WAŻNIEJSZYCH WYROBÓW W I KWARTALE 2008 R. (cd.)**
PRODUCTION OF MAJOR PRODUCTS IN I QUARTER 2008 (cont.)

WYROBY	W liczbach bezwzględ- nych <i>In absolute numbers</i>	I kw. <i>I quarter</i> 2007=100	PRODUCTS
Bielizna osobista z tkanin w tys. szt:			<i>Textile underwear in thous. units:</i>
koszule męskie lub chłopięce	1596	87,9	<i>men's or boys' textile shirts</i>
bluzki i bluzki koszulowe damskie lub dziewczęce	1469	84,1	<i>women's or girls' textile blouses and shirt-blouses</i>
Skóry bydlęce wyprawiane lub skóry zwierząt jednokopytnych wyprawiane, bez sierści w t	1792	83,3	<i>Leather, of bovine animals or of equine animals, without hair in t.</i>
Obuwie (łącznie z gumowym) w tys. par	9534	143,1	<i>Footwear (including rubber) in thous. pairs</i>
w tym obuwie z wierzchami wykonanymi ze skóry	3084	90,5	<i>of which footwear with leather uppers</i>
Tarcica ogółem w dam ³	747	111,3	<i>Sawnwood in dam³</i>
w tym iglasta	654	114,4	<i>of which coniferous sawnwood</i>
Płyty wiórowe i podobne płyty z drewna lub innych drewnopochodnych materiałów w dam ³	1288	105,8	<i>Particle board and similar board of wood in dam³</i>
Płyty pilśniowe z drewna lub pozostałych materiałów drewnopochodnych w tys. m ²	122063	104,5	<i>Fibreboards of wood or other ligneous materials in thous. m²</i>
Okleiny w tys. m ²	15680	100,8	<i>Veneers in thous. m²</i>
Masa celulozowa drzewna siarczanowa lub sodowa inna niż do przerobu chemicznego w tys. t	213	100,7	<i>Soda or sulphate chemical wood-pulp other than for dissolving grades in thous. t</i>
Papier gazetowy w zwojach lub arkuszach w tys. t ...	43,7	81,4	<i>Newsprint in rolls or sheets in thous. t</i>
Tektura falista w tys. t	262	114,6	<i>Corrugated paperboard in thous. t</i>
Pudełka i pudła z papieru lub tektury ^a w tys. t	302	105,4	<i>Cartons, boxes and cases of paper and paperboard^a in thous. t</i>
Koks ^b w tys. t	2484	100,0	<i>Coke^b in thous. t</i>
Benzyna silnikowa ^c w tys. t	965	98,8	<i>Motor petrol^c in thous. t</i>
Oleje silnikowe w tys. t	15,8	80,4	<i>Motor oils in thous. t</i>
Kwas siarkowy w przeliczeniu na 100% w tys. t ...	518	103,5	<i>Sulphic acid in terms of 100% in thous. t</i>
Oleum w przeliczeniu na 100% H ₂ SO ₄ w tys. t	55,2	95,1	<i>Oleum in terms of 100% H₂SO₄ in thous. t</i>
Wodorotlenek sodowy (soda kaustyczna), stały w przeliczeniu na 96% NaOH w tys. t	23,7	101,0	<i>Sodium hydroxide (caustic soda), solid in terms of 96% NaOH in thous. t</i>
Wodorotlenek sodowy w roztworze wodnym (ług sodowy lub ciepla soda) w przeliczeniu na 96% NaOH w tys. t	88,6	92,2	<i>Sodium hydroxide in aqueous solution (soda lye or liquid soda) in terms of 96% NaOH in thous. t</i>
Soda bezwodna w przeliczeniu na 98% Na ₂ CO ₃ :			<i>Soda ash in terms of 98% Na₂CO₃ :</i>
lekka ^d w tys. t	84,5	93,1	<i>light^d in thous.</i>
ciężka w tys. t	220	107,8	<i>heavy in thous.</i>
Etylen w tys. t	161	107,6	<i>Ethylene in thous. t</i>
Propylen w tys. t	107	102,2	<i>Propylene in thous. t</i>
Fenol w tys. t	13,1	106,3	<i>Phenol in thous. t</i>

^a Z tektury falistej i niefalistej. ^b Łącznie z półkoksem z węgla kamiennego, lignitu lub torfu oraz węgiel retortowy. Łącznie z lotniczą.

^d Bez zużycia wewnętrznego.

^a Of corrugated and of not corrugated paperboard. ^b Including semi-coke obtained from coal, lignite, peat and retort carbon. ^c Including aviation fuel.

^d Excluding internal use.

TABL. 7. PRODUKCJA WAŻNIEJSZYCH WYROBÓW W I KWARTALE 2008 R. (cd.)
PRODUCTION OF MAJOR PRODUCTS IN I QUARTER 2008 (cont.)

WYROBY	W liczbach bezwzględ- nych <i>In absolute numbers</i>	I kw. <i>I quarter</i> 2007=100	PRODUCTS
6-heksanolaktam (epsilon-kaprolaktam) w tys. t.....	41,2	99,3	6-hexanelactam (epsilon-caprolactam) in thous. t
Nawozy mineralne lub chemiczne w przeliczeniu na czysty składnik (łącznie z wieloskładnikowymi) w tys. t:			Mineral or chemical fertilizers in terms of pure component (including mixed fertilizers) in thous. t:
azotowe	472	99,4	nitrogenous
fosforowe	177	101,3	phosphatic
potasowe	105	131,8	potassic
Polietylen ^a w tys. t	103	103,8	Polyethylene ^a in thous. t
Polichlorek winylu niez mieszany z innymi substancjami ^a w tys. t	70,1	94,4	Polyvinyl chloride not mixed with any other substances ^a in thous. t
Polipropylen ^a w tys. t	67,7	113,7	Polypropylene ^a in thous. t
Pestycydy w tys. t	12,1	103,4	Pesticides in thous. t
Mydło i produkty organiczne powierzchniowo czynne i preparaty stosowane jako mydło w tys. t	15,1	113,6	Soap, organic surface-active products and preparations for use as soap in thous. t
Kosmetyki do pielęgnacji włosów w t	24037	96,9	Hair care products in t
Włókna chemiczne w tys. t	17,2	87,2	Chemical fibres in thous. t
w tym syntetyczne	17,1	87,4	of which synthetic filament yarn
Opony ^b w tys. szt	9730	95,7	Tyres ^b in thous. units
w tym:			of which:
do pojazdów samochodowych osobowych	7389	100,4	for passenger cars
do autobusów i pojazdów samochodowych ciężarowych	765	116,1	for buses and lorries
ciągnikowe	101	87,1	for tractors
do maszyn i urządzeń rolniczych	57	114,0	for agricultural machinery and equipment
Wykładziny podłogowe, ściennie lub sufitowe z tworzyw sztucznych w t	11186	123,7	Floor, wall or ceiling coverings of plastics in t
w tys. m ²	4287	118,6	in thous. m ²
Szkło typu "float" i szkło powierzchniowo zagruntowane lub polerowane, w arkuszach, nie poddane innej obróbce w tys. m ²	16387	106,6	Sheets of float glass and surface ground or polished glass, in sheets, but not otherwise worked in thous. m ²
Zastawy stołowe i naczynia kuchenne z porcelany w t	8112	99,6	Porcelain or china tableware and kitchenware in t
Wyroby sanitarne ceramiczne w t	28023	114,6	Sanitary ceramic fixtures in t
Cegła wypalana z gliny w mln cegieł	80,1	91,9	Bricks of brick clay in mln bricks
Pustaki stropowe ceramiczne w tys. szt	925	72,4	Structural clay tiles in thous. units
Dachówki ceramiczne w tys. szt	46612	115,4	Ceramic roof tiles in thous. units
Cement w tys. t	3193	111,1	Cement in thous. t
Wapno w tys. t	509	105,7	Lime in thous. t

a W formach podstawowych. b Bez opon rowerowych, motorowerowych i stosowanych w motocyklach oraz bieżnikowanych.

a In primary forms. b Excluding bicycle, moped, motorbike and retreaded tyres.

TABL. 7. **PRODUKCJA WAŻNIEJSZYCH WYROBÓW W I KWARTALE 2008 R. (cd.)**
PRODUCTION OF MAJOR PRODUCTS IN I QUARTER 2008 (cont.)

WYROBY	W liczbach bezwzględ- nych <i>In absolute numbers</i>	I kw. <i>I quarter</i> 2007=100	PRODUCTS
Spoiwa gipsowe zawierające gips palony lub siarczan wapniowy w tys. t	288	113,9	<i>Plasters consisting of calcined gypsum or calcium sulphate in thous. t</i>
Masa betonowa prefabrykowana w tys. t	5509	126,3	<i>Ready-mixed concrete in thous.t</i>
Wyroby izolacji termicznej z wełny mineralnej w tys. t	88,1	78,8	<i>Products of heat insulating mineral wools in thous. t</i>
Surówka żelaza ^a w tys. t	1384	96,1	<i>Pig iron^a in thous. t</i>
w tym przeróbca	1384	96,1	<i>of which worked pig iron</i>
Stal surowa ^a w tys. t	2653	97,7	<i>Crude steel^a in thous. t</i>
Wyroby walcowane na gorąco (bez półwyrobów) ^a w tys. t	1963	92,7	<i>Hot rolled products (excluding semi-finished products)^a in thous. t</i>
Blachy cienkie i taśmy szerokie ze stali niestopowej pokrywane cynkiem w tys. t	114	89,3	<i>Zinc coated thin sheets and wide strips of non-alloy steel, in thous. t</i>
Rury stalowe ^a w tys. t	98,5	89,9	<i>Steel tubes^a in thous. t</i>
w tym:			<i>of which:</i>
rury bez szwu	46,9	80,9	<i>seamless tubes</i>
rury ze szwem	51,6	99,9	<i>seamed tubes</i>
Drut ze stali ^b w tys. t	76,7	89,9	<i>Wire of steel^b in t</i>
Aluminium nieobrobione plastycznie, technicznie czyste hutnicze w t	6768	70,9	<i>Unwrought metallurgic primary aluminium, technically pure in t</i>
Ołów rafinowany, nieobrobiony plastycznie w t	21910	110,4	<i>Refined unwrought lead in t</i>
Cynk technicznie czysty - elektrolityczny w tys. t	23,7	102,7	<i>Zinc, technically pure - electrolytic in thous. t</i>
Miedź rafinowana, nieobrobiona plastycznie, niestopowa ^c w tys. t	135	100,1	<i>Unwrought, unalloyed refined copper^c in thous. t</i>
w tym katody i części katod z miedzi rafinowanej	129	100,3	<i>of which cathodes and parts of cathodes of refined copper</i>
Wyroby stołowe, kuchenne lub do użytku w gospodarstwie domowym ze stali, emaliowane w tys. szt	1367	122,9	<i>Table, kitchen or household articles of steel, enamelled in thous. units</i>
Silniki do użytku przemysłowego różnej mocy w szt	361	143,8	<i>Industrial engines of different horse- power in units</i>
Łożyska w tys. szt	65042	106,5	<i>Bearings in thous. units</i>
w tym kulkowe	47600	108,6	<i>of which ball bearings</i>
Ładowacze rolnicze uniwersalne w szt	2034	75,6	<i>Loading machinery for agricultural use in units</i>
Maszyny dla rolnictwa i leśnictwa w szt:			<i>Machinery for agriculture and forestry in units:</i>
ciągniki rolnicze	1751	91,6	<i>agricultural tractors</i>
plugi	756	55,5	<i>ploughs</i>
kultywatory, skaryfikatory i spulchniacze	793	96,0	<i>cultivators, scarifiers and rippers</i>
siewniki polowe	1453	143,6	<i>field sowers</i>
Obrabiarki do metali w szt:			<i>Machine tools for metals in units:</i>
skrawające	1011	109,3	<i>slicing</i>
do obróbki plastycznej	52	192,6	<i>for plastic forming</i>

^a Dane ze specjalistycznych badań Ministerstwa Gospodarki ^b Ze stali niestopowej, stali nierdzewnej lub innej stali stopowej; Z wyłączeniem spiekanych wyrobów walcowanych, wytłaczanych, kutych.

^a Data from specialistic surveys of the Ministry of the Economy. ^b From non-alloy steel, stainless steel or other alloy steel. ^c Excluding rolled, extruded or forged sintered products

TABL. 7. **PRODUKCJA WAŻNIEJSZYCH WYROBÓW W I KWARTALE 2008 R. (dok.)**
PRODUCTION OF MAJOR PRODUCTS IN I QUARTER 2008 (cont.)

WYROBY	W liczbach bezwzględ- nych <i>In absolute numbers</i>	I kw. <i>I quarter</i> 2007=100	PRODUCTS
Maszyny i urządzenia do robót budowlanych, drogowych i melioracyjnych w t	6675	117,7	<i>Machinery and equipment for construction, road and drainage work in t</i>
Chłodziarki i zamrażarki ^a w tys. szt	551	107,7	<i>Refrigerators and freezers^a in thous. units</i>
w tym zamrażarki	4,5	75,2	<i>of which freezers</i>
Maszyny pralnicze automatyczne ^{ab} w tys. szt	518	104,6	<i>Automatic washing machines^{ab} in thous. units</i>
Odkurzacze ^a w tys. szt	337	106,1	<i>Vacuum cleaners^a in thous. units</i>
Kuchnie gazowe z piekarnikiem ^a w tys.szt	293	143,5	<i>Gas stoves with oven^a in thous. units</i>
Silniki elektryczne i prądnice (z wyłączeniem silników trakcyjnych) w tys. szt	2985	110,9	<i>Electric motors and generators (excluding traction motors) in thous. units</i>
w MW	1199	88,7	<i>in MW</i>
Druty i przewody izolowane w tys. t	123	114,0	<i>Insulated wires and conductors in thous. t</i>
Ogniwa i baterie galwaniczne w tys. szt	173426	108,9	<i>Galvanicels and piles in thous. units</i>
Akumulatory kwasowo-ołowiowe w tys. szt	1640	96,4	<i>Lead-acid accumulators in thous. units</i>
w tym do pojazdów samochodowych ^c	1115	94,5	<i>of which for motor vehicles^c</i>
Aparaty telefoniczne ^d w tys. szt	195	113,9	<i>Telephone sets^d in thous. units</i>
Odbiorniki telewizyjne ^e w tys. szt	6721	207,2	<i>Television receivers^e in thous. units</i>
Gazomierze w tys. szt	129	77,6	<i>Gas meters in thous. units</i>
Wodomierze w tys. szt	635	222,0	<i>Water meters in thous. units</i>
Samochody osobowe ogólnego przeznaczenia w tys. szt	219	124,6	<i>General purpose passenger cars in thous. units</i>
Pojazdy do transportu publicznego ^f w szt	943	114,3	<i>Public transport vehicles^f in units</i>
Samochody ciężarowe i ciągniki drogowe do ciągnięcia naczep w szt	29783	131,4	<i>Lorries and road tractors in units</i>
Kontenery specjalne przystosowane do przewozu różnymi środkami transportu w szt	7716	106,1	<i>Containers specially designed for carriage by different modes of transport in units</i>
Wagony kolejowe towarowe (bez wąskotorowych) w szt	1174	149,7	<i>Railway freight cars (excluding narrow-gauge) in units</i>
Rowery ^g w tys. szt	407	119,3	<i>Bicycles^g in thous. units</i>
Meble do siedzenia przekształcalne w miejsca do spania ^h w tys. szt	427	96,4	<i>Seats convertible into beds^h in thous. units</i>
Meble kuchenne w tys. szt	952	96,7	<i>Kitchen furniture in thous. units</i>
Meble drewniane w rodzaju stosowanych w sypialni w tys. szt	624	95,9	<i>Wooden furniture for bedroom in thous. units</i>
Meble drewniane w rodzaju stosowanych w pokojach stołowych i salonach w tys. szt	3613	88,0	<i>Wooden furniture for dining and living room in thous. units</i>
Energia elektryczna w GW·h	41525	100,7	<i>Electricity in GW·h</i>
Ciepło w parze lub gorącej wodzie w TJ	172530	102,4	<i>Thermal energy from steam or hot water in TJ</i>

a Typu domowego. b Włączając maszyny piorąco suszące c Stosowane do uruchamiania silników tłokowych. d Łącznie z sieciowymi aparatami bezprzewodowymi i wideofonami. e Łącznie z monitorami ekranowymi; z wyjątkiem stosowanych do komputerów. f Wyposażone w silniki spalinowe tłokowe, do przewozu 10 osób i więcej. g Łącznie z dziećmi. h Z wyjątkiem ogrodowych lub kempingowych.

a Household type. b Including machines which both wash and dry. c Used for starting piston engines. d Including network wireless phones and videophones. e Including monitors; excluding used for computers. f With spark-ignition engine, for transport of 10 and more persons. g Including children's. h Excluding garden seats or camping equipment.

B. INFORMACJE WEDŁUG DZIAŁÓW PRZEMYSŁU
INFORMATIONS BY INDUSTRIAL DIVISIONS

TABL. 8. PRODUKCJA SPRZEDANA, ZATRUDNIENIE I PRZECIĘTNE MIESIĘCZNE WYNAGRODZENIA BRUTTO
W PRZEMYSŁE WEDŁUG SEKCJI I DZIAŁÓW W I KWARTALE 2008 R.
SOLD PRODUCTION, EMPLOYMENT AND AVERAGE MONTHLY GROSS WAGES AND SALARIES
IN INDUSTRY BY SECTIONS AND DIVISIONS IN I QUARTER 2008

SEKCJE I DZIAŁY SECTIONS AND DIVISIONS	Produkcja sprzedana Sold production		Przeciętne zatrudnienie Average paid employment		Przeciętne miesięczne wynagrodzenia brutto Average monthly gross wages and salaries	
	w mln zł ^a in mln zł ^a	I kw. I quarter 2007=100 ^b	w tys. in thous.	I kw. I quarter 2007=100	w zł in zł	I kw. I quarter 2007=100
O G Ó Ł E M T O T A L	220093,8	108,5	2632,8	103,6	3068,60	110,5
GÓRNICTWO MINING AND QUARRYING	10175,4	100,1	176,6	98,9	5053,15	111,5
W tym górnictwo węgla kamiennego i brunatnego; wydobywanie torfu	6081,2	97,7	138,9	97,6	5174,63	116,2
<i>Of which mining of coal and lignite; extraction of peat</i>						
PRZETWÓRSTWO PRZEMYSŁOWE MANUFACTURING	184986,9	108,6	2258,5	104,4	2816,49	110,8
Produkcja artykułów spożywczych i napojów	36368,6	107,1	398,0	101,3	2668,03	112,8
<i>Manufacture of food products and beverages</i>						
Produkcja wyrobów tytoniowych	847,0	83,1	6,5	97,1	4661,13	93,7
<i>Manufacture of tobacco products</i>						
Włókiennictwo	2525,8	101,9	71,4	102,2	2051,83	110,7
<i>Manufacture of textiles</i>						
Produkcja odzieży i wyrobów futrzarskich	1650,7	94,0	115,6	96,2	1647,24	111,7
<i>Manufacture of wearing apparel and furriery</i> ^Δ						
Produkcja skór wyprawionych i wyrobów z nich ^Δ	779,2	95,9	26,6	99,4	1799,49	111,4
<i>Processing of leather and manufacture of leather products</i> ^Δ						
Produkcja drewna i wyrobów z drewna oraz ze słomy i wikliny ^Δ	5740,0	102,0	103,1	104,8	2225,94	115,2
<i>Manufacture of wood and wood, straw and wicker products</i> ^Δ						
Produkcja masy włóknistej oraz papieru ^Δ	4433,4	101,6	39,7	102,7	3188,24	110,6
<i>Manufacture of pulp and paper</i> ^Δ						
Działalność wydawnicza; poligrafia i reprodukcja zapisanych nośników informacji	4354,8	105,8	66,2	102,3	3795,21	106,8
<i>Publishing, printing and reproduction of recorded media</i>						
Produkcja koksu i produktów rafinacji ropy naftowej ^Δ	13085,5	109,0	14,9	101,8	5009,59	106,7
<i>Manufacture of coke, refined petroleum products</i> ^Δ						
Produkcja wyrobów chemicznych	12588,3	97,1	100,9	100,3	3871,94	105,5
<i>Manufacture of chemicals and chemical products</i>						
Produkcja wyrobów gumowych i z tworzyw sztucznych	10534,1	110,2	146,1	111,9	2829,94	112,2
<i>Manufacture of rubber and plastic products</i>						

a W cenach bieżących. b W cenach stałych.

a In current prices. b In constant prices.

TABL. 8. PRODUKCJA SPRZEDANA, ZATRUDNIENIE I PRZECIĘTNE MIESIĘCZNE WYNAGRODZENIA BRUTTO
W PRZEMYSŁE WEDŁUG SEKCJI I DZIAŁÓW W I KWARTALE 2008 R. (dok.)
SOLD PRODUCTION, EMPLOYMENT AND AVERAGE MONTHLY GROSS WAGES AND SALARIES
IN INDUSTRY BY SECTIONS AND DIVISIONS IN I QUARTER 2008 (cont.)

SEKCJE I DZIAŁY SECTIONS AND DIVISIONS	Produkcja sprzedana Sold production		Przeciętne zatrudnienie Average paid employment		Przeciętne miesięczne wynagrodzenia brutto Average monthly gross wages and salaries	
	w mln zł ^a in mln zł ^a	I kw. I quarter 2007=100 ^b	w tys. in thous.	I kw. I quarter 2007=100	w zł in zł	I kw. I quarter 2007=100
PRZETWÓRSTWO PRZEMYSŁOWE (dok.) MANUFACTURING (cont.)						
Produkcja wyrobów z pozostałych surowców niemetalicznych	9045,2	110,4	122,7	106,6	3091,22	113,0
<i>Manufacture of other non-metallic mineral products</i>						
Produkcja metali	10537,5	101,7	68,6	99,7	3369,46	110,6
<i>Manufacture of basic metals</i>						
Produkcja wyrobów z metali ^Δ	12946,7	111,3	226,5	109,2	2790,66	111,5
<i>Manufacture of metal products^Δ</i>						
Produkcja maszyn i urządzeń ^Δ	11757,7	120,3	189,5	104,2	3024,06	109,2
<i>Manufacture of machinery and equipment n.e.c.</i>						
Produkcja maszyn biurowych i komputerów	369,8	123,5	6,8	145,5	3585,46	88,5
<i>Manufacture of office machinery and computers</i>						
Produkcja maszyn i aparatury elektrycznej ^Δ	7006,7	101,1	104,9	107,4	2827,68	108,9
<i>Manufacture of electrical machinery and apparatus n.e.c.</i>						
Produkcja sprzętu i urządzeń radiowych, telewizyjnych i telekomunikacyjnych	4341,2	121,8	36,6	109,6	2693,14	94,8
<i>Manufacture of radio, television and communication equipment and apparatus</i>						
Produkcja instrumentów medycznych, precyzyjnych i optycznych, zegarów i zegarków	1699,2	123,6	35,9	104,1	2952,92	109,5
<i>Manufacture of medical, precision and optical instruments, watches and clocks</i>						
Produkcja pojazdów samochodowych, przyczep i naczep	23256,2	118,3	133,9	112,3	3243,84	112,1
<i>Manufacture of motor vehicles, trailers and semi-trailers</i>						
Produkcja pozostałego sprzętu transportowego	2701,5	115,7	67,9	103,5	3325,49	112,4
<i>Manufacture of other transport equipment</i>						
Produkcja mebli; pozostała działalność produkcyjna ^Δ	7397,1	98,0	167,6	102,6	2219,49	113,0
<i>Manufacture of furniture; manufacturing n.e.c.</i>						
Przetwarzanie odpadów	1020,9	97,4	8,6	102,6	2859,51	110,2
<i>Recycling</i>						
WYTWARZANIE I ZAOPATRYWANIE W ENERGIĘ ELEKTRYCZNĄ, GAZ, WODĘ ELECTRICITY, GAS AND WATER SUPPLY	24931,5	110,4	197,8	99,2	4175,55	110,7
Wytwarzanie i zaopatrywanie w energię elektryczną, gaz, parę wodną i gorącą wodę	23311,0	110,8	150,9	98,6	4530,50	111,5
<i>Electricity, gas, steam and hot water supply</i>						
Pobór, uzdatnianie i rozprowadzanie wody	1620,5	104,9	46,9	101,0	3033,56	108,0
<i>Collection, purification and distribution of water</i>						

a W cenach bieżących. b W cenach stałych.

a In current prices. b In constant prices.

TABL. 9. WSKAŹNIKI CEN PRODUKCJI SPRZEDANEJ PRZEMYSŁU WEDŁUG SEKCJI, DZIAŁÓW I KWARTAŁÓW
PRICE INDICES OF SOLD PRODUCTION OF INDUSTRY BY SECTIONS, DIVISIONS AND QUARTERS

SEKCJE I DZIAŁY SECTIONS AND DIVISIONS	2007				2008
	kwartały quarters				
	I	I-II	I-III	I-IV	I
	analogiczny okres roku poprzedniego = 100 corresponding period of previous year = 100				
OGÓŁEM TOTAL	103,3	102,7	102,3	102,3	103,0
GÓRNICTWO MINING AND QUARRYING	108,9	105,7	103,7	103,1	113,6
W tym górnictwo węgla kamiennego i brunatnego; wydobywanie torfu Of which mining of coal and lignite; extraction of peat	104,5	104,6	104,3	104,9	116,5
PRZETWÓRSTWO PRZEMYSŁOWE MANUFACTURING	102,6	102,1	101,9	101,9	102,1
Produkcja artykułów spożywczych i napojów Manufacture of food products and beverages	104,4	104,3	104,3	104,8	104,3
Produkcja wyrobów tytoniowych Manufacture of tobacco products	116,1	116,9	119,5	120,6	120,7
Włókiennictwo Manufacture of textiles	98,2	98,1	98,2	98,5	99,1
Produkcja odzieży i wyrobów futrzarskich Manufacture of wearing apparel and furriery ^Δ	103,4	102,7	102,3	101,7	100,1
Produkcja skór wyprawionych i wyrobów z nich ^Δ Processing of leather and manufacture of leather products ^Δ	103,1	102,0	101,6	100,9	96,3
Produkcja drewna i wyrobów z drewna oraz ze słomy i wikliny ^Δ Manufacture of wood and wood, straw and wicker products ^Δ	105,3	105,5	105,4	105,2	102,1
Produkcja masy włóknistej oraz papieru ^Δ Manufacture of pulp and paper ^Δ	104,4	103,6	103,5	103,3	102,6
Działalność wydawnicza; poligrafia i reprodukcja zapisanych nośników informacji Publishing, printing and reproduction of recorded media	100,3	100,0	100,2	100,2	100,5
Produkcja koksu i produktów rafinacji ropy naftowej ^Δ Manufacture of coke, refined petroleum products ^Δ	95,5	95,2	96,1	101,5	128,5
Produkcja wyrobów chemicznych Manufacture of chemicals and chemical products	104,2	103,3	102,7	102,2	102,1
Produkcja wyrobów gumowych i z tworzyw sztucznych Manufacture of rubber and plastic products	102,8	102,7	102,5	101,7	98,4
Produkcja wyrobów z pozostałych surowców niemetalicznych Manufacture of other non-metallic mineral products	106,1	108,1	109,1	108,9	107,5

TABL. 9. WSKAŹNIKI CEN PRODUKCJI SPRZEDANEJ PRZEMYSŁU WEDŁUG SEKCJI, DZIAŁÓW
I KWARTAŁÓW (dok.)
PRICE INDICES OF SOLD PRODUCTION OF INDUSTRY BY SECTIONS, DIVISIONS AND QUARTERS (cont.)

SEKCJE I DZIAŁY SECTIONS AND DIVISIONS	2007				2008
	kwartały quarters				
	I	I-II	I-III	I-IV	I
	analogiczny okres roku poprzedniego = 100 corresponding period of previous year = 100				
PRZETWÓRSTWO PRZEMYSŁOWE (dok.) MANUFACTURING (cont.)					
Produkcja metali <i>Manufacture of basic metals</i>	119,7	116,3	112,0	107,4	95,1
Produkcja wyrobów z metali ^Δ <i>Manufacture of metal products^Δ</i>	104,2	103,6	103,2	102,6	100,3
Produkcja maszyn i urządzeń ^Δ <i>Manufacture of machinery and equipment n.e.c.</i>	99,6	99,2	99,3	99,0	97,9
Produkcja maszyn biurowych i komputerów <i>Manufacture of office machinery and computers</i>	86,4	86,9	87,8	88,5	94,0
Produkcja maszyn i aparatury elektrycznej ^Δ <i>Manufacture of electrical machinery and apparatus n.e.c.</i>	102,3	100,6	99,6	99,1	99,8
Produkcja sprzętu i urządzeń radiowych, telewizyjnych i telekomunikacyjnych <i>Manufacture of radio, television and communication equipment and apparatus</i>	85,4	85,5	86,1	86,4	89,5
Produkcja instrumentów medycznych, precyzyjnych i optycznych, zegarów i zegarków <i>Manufacture of medical, precision and optical instruments, watches and clocks</i>	99,6	99,1	99,5	99,4	99,0
Produkcja pojazdów samochodowych, przyczep i naczep <i>Manufacture of motor vehicles, trailers and semi-trailers</i>	99,1	98,6	98,4	98,3	96,7
Produkcja pozostałego sprzętu transportowego <i>Manufacture of other transport equipment</i>	99,7	99,2	99,0	98,7	95,2
Produkcja mebli; pozostała działalność produkcyjna ^Δ <i>Manufacture of furniture; manufacturing n.e.c.</i>	100,3	100,3	100,4	100,3	99,2
Przetwarzanie odpadów <i>Recycling</i>	114,5	116,2	117,6	117,3	112,3
WYTWARZANIE I ZAOPATRYWANIE W ENERGIĘ ELEKTRYCZNĄ, GAZ, WODĘ ELECTRICITY, GAS AND WATER SUPPLY	105,2	104,4	104,1	104,0	104,4
Wytwarzanie i zaopatrywanie w energię elektryczną, gaz, parę wodną i gorącą wodę <i>Electricity, gas, steam and hot water supply</i>	105,2	104,4	104,1	104,0	104,4
Pobór, uzdatnianie i rozprowadzanie wody..... <i>Collection, purification and distribution of water</i>	104,7	104,3	104,3	104,2	103,8

TABL. 10. INDEKS PRODUKCJI SPRZEDANEJ PRZEMYSŁU WEDŁUG SEKCJI I DZIAŁÓW ^a
VOLUME INDEX OF SOLD PRODUCTION OF INDUSTRY BY SECTIONS AND DIVISIONS ^a

LATA, SEKCJE I DZIAŁY YEARS, SECTIONS AND DIVISIONS		Miesiące Months												
		I-XII	I	II	III	IV	V	VI	VII	VIII	IX	X	XI	XII
		przeciętna miesięczna 2000 = 100						monthly average of 2000 = 100						
O G Ó Ł E M	2007	158,6	146,9	145,5	166,9	152,6	157,2	157,6	154,6	156,1	165,0	180,9	172,3	157,7
T O T A L	2008		162,5	167,3	168,6									
GÓRNICTWO	2007	88,5	86,2	82,5	91,2	88,5	89,1	86,6	88,2	89,1	93,2	103,5	93,0	79,0
MINING AND QUARRYING	2008		85,4	87,0	84,0									
W tym górnictwo węgla kamiennego i brunatnego; wydobywanie torfu	2007	79,0	84,1	76,7	82,9	72,9	74,6	71,9	72,2	77,8	80,8	91,6	85,1	76,1
Of which mining of coal and lignite; extraction of peat	2008		83,7	79,3	76,4									
PPZETWÓRSTWO PRZEMYSŁOWE	2007	168,9	154,9	152,1	177,4	162,2	168,9	169,8	165,5	167,8	177,5	193,0	181,9	163,8
MANUFACTURING	2008		171,9	176,2	178,2									
Produkcja artykułów spożywczych i napojów	2007	144,5	132,0	128,2	149,4	137,9	147,1	144,9	147,3	153,6	144,5	156,7	149,5	137,5
Manufacture of food products and beverages	2008		144,0	143,5	150,0									
Produkcja wyrobów tytoniowych	2007	97,8	91,0	90,7	97,6	92,7	111,5	109,3	120,2	122,8	100,1	111,2	103,4	121,1
Manufacture of tobacco products	2008		114,5	60,5	57,1									
Włókiennictwo	2007	133,1	132,2	132,8	142,8	128,3	132,9	129,1	117,6	124,1	137,9	148,9	141,0	113,5
Manufacture of textiles	2008		135,3	143,7	130,6									
Produkcja odzieży i wyrobów futrzarskich	2007	75,6	75,4	74,5	87,9	72,7	68,5	72,1	66,4	78,8	83,6	85,0	78,4	69,8
Manufacture of wearing apparel and furriery ^Δ	2008		73,0	80,6	71,7									
Produkcja skór wyprawionych i wyrobów z nich ^Δ	2007	92,2	87,9	91,1	112,3	103,6	89,1	78,7	69,5	104,4	113,0	113,3	85,7	62,1
Processing of leather and manufacture of leather products ^Δ	2008		82,7	102,3	93,8									
Produkcja drewna i wyrobów z drewna oraz ze słomy i wikliny ^Δ	2007	148,4	141,0	142,8	165,2	149,4	155,0	151,7	147,7	148,9	154,3	168,6	155,1	123,9
Manufacture of wood and wood, straw and wicker products ^Δ	2008		151,8	153,7	151,0									
Produkcja masy włóknistej oraz papieru ^Δ	2007	168,9	179,4	164,6	180,6	163,2	169,0	164,9	167,5	174,3	171,2	193,2	180,6	146,3
Manufacture of pulp and paper ^Δ	2008		184,2	174,5	169,1									

^a Niewyrównany sezonowo.
^a Seasonally un-adjusted.

TABL. 10. INDEKS PRODUKCJI SPRZEDANEJ PRZEMYSŁU WEDŁUG SEKCJI I DZIAŁÓW^a (cd.)
VOLUME INDEX OF SOLD PRODUCTION OF INDUSTRY BY SECTIONS AND DIVISIONS^a (cont.)

LATA, SEKCJE I DZIAŁY YEARS, SECTIONS AND DIVISIONS		Miesiące Months												
		I-XII	I	II	III	IV	V	VI	VII	VIII	IX	X	XI	XII
		przeciętna miesięczna 2000 = 100 monthly average of 2000 = 100												
PPZETWÓRSTWO PRZEMYSŁOWE (cd.) MANUFACTURING (cont.)														
Działalność wydawnicza; poligrafia i reproduk- cja zapisanych nośników informacji <i>Publishing, printing and reproduction of recorded media</i>	2007 2008	130,8	115,4 125,3	116,9 124,9	135,1 136,6	123,8	132,6	134,2	126,6	143,1	143,0	152,9	144,3	143,2
Produkcja koksu i produktów rafinacji ropy naftowej ^Δ <i>Manufacture of coke, refined petroleum products^Δ</i>	2007 2008	92,7	80,9 87,3	75,3 91,2	96,4 91,0	92,3	89,2	88,3	95,8	97,8	96,8	101,3	91,2	90,4
Produkcja wyrobów chemicznych	2007 2008	156,8	160,2 159,2	158,0 159,5	182,8 166,7	165,4	171,1	168,6	163,0	158,2	168,3	167,7	167,0	144,1
Produkcja wyrobów gumowych i z tworzyw sztucznych <i>Manufacture of rubber and plastic products</i>	2007 2008	231,6	207,8 230,7	205,1 248,0	240,7 240,1	229,1	243,0	236,5	232,5	238,6	244,2	267,3	246,6	184,3
Produkcja wyrobów z pozostałych surowców niemetalicznych <i>Manufacture of other non-metallic mineral products</i>	2007 2008	166,9	138,3 146,8	128,0 164,0	168,4 163,0	176,6	190,1	184,5	184,5	183,8	178,4	192,2	167,5	139,6
Produkcja metali	2007 2008	114,6	117,6 122,0	113,0 119,1	128,7 125,9	119,9	120,0	115,0	114,1	110,3	108,3	121,6	114,6	98,9
Produkcja wyrobów z metali ^Δ	2007 2008	252,6	221,7 247,8	223,5 268,5	256,6 261,9	240,9	252,8	256,3	254,2	265,8	271,3	288,8	274,9	235,8
Produkcja maszyn i urządzeń ^Δ	2007 2008	235,7	185,2 226,4	195,9 251,3	230,5 258,3	203,6	213,1	234,9	224,6	227,9	249,0	281,6	271,2	292,2
Produkcja maszyn biurowych i komputerów	2007 2008	292,9	178,1 215,0	210,0 248,7	247,0 284,7	290,8	242,3	357,1	310,0	268,9	273,4	292,4	341,4	559,0
Produkcja maszyn i aparatury elektrycznej ^Δ	2007 2008	197,5	188,8 192,2	185,6 204,0	210,8 199,0	188,5	194,8	202,8	195,1	199,6	212,3	238,9	213,7	180,9

^a Niewyrównany sezonowo.
^a Seasonally un-adjusted.

TABL. 10. INDEKS PRODUKCJI SPRZEDANEJ PRZEMYSŁU WEDŁUG SEKCJI I DZIAŁÓW^a (dok.)
VOLUME INDEX OF SOLD PRODUCTION OF INDUSTRY BY SECTIONS AND DIVISIONS^a (cont.)

LATA, SEKCJE I DZIAŁY YEARS, SECTIONS AND DIVISIONS		Miesiące Months												
		I-XII	I	II	III	IV	V	VI	VII	VIII	IX	X	XI	XII
		przeciętna miesięczna 2000 = 100						monthly average of 2000 = 100						
PPZETWÓRSTWO PRZEMYSŁOWE (dok.) MANUFACTURING (cont.)														
Produkcja sprzętu i urządzeń radiowych, telewizyjnych i telekomunikacyjnych <i>Manufacture of radio, television and communication equipment and apparatus</i>	2007 2008	275,5 322,8	244,5 322,8	224,1 314,4	266,9 301,9	227,9	223,6	232,0	191,5	292,1	340,3	389,1	356,6	310,5
Produkcja instrumentów medycznych, precyzyjnych i optycznych, zegarów i zegarków <i>Manufacture of medical, precision and optical instruments, watches and clocks</i>	2007 2008	212,2 197,7	162,7 197,7	168,5 221,2	200,7 234,8	178,4	177,8	213,8	186,4	195,4	221,2	245,9	258,9	298,7
Produkcja pojazdów samochodowych, przyczep i naczep <i>Manufacture of motor vehicles, trailers and semi-trailers</i>	2007 2008	252,4 299,8	244,1 299,8	235,3 297,2	270,7 301,9	235,4	240,4	251,7	237,9	192,9	266,7	297,1	281,5	238,2
Produkcja pozostałego sprzętu transportowego <i>Manufacture of other transport equipment</i>	2007 2008	111,7 93,2	66,4 93,2	93,1 92,7	106,5 121,1	99,7	128,0	117,7	112,8	88,3	121,0	95,0	109,4	168,9
Produkcja mebli; pozostała działalność produkcyjna ^A <i>Manufacture of furniture; manufacturing n.e.c.</i>	2007 2008	198,1 205,3	208,0 205,3	196,1 211,3	223,7 197,5	190,6	195,3	189,0	172,9	196,2	214,3	248,9	228,0	183,2
Przetwarzanie odpadów <i>Recycling</i>	2007 2008	132,8 128,4	126,0 128,4	126,5 128,7	139,3 130,6	135,5	136,2	132,9	116,1	121,6	118,9	136,5	119,9	112,2
WYTWARZANIE I ZAOPATRYWANIE W ENERGIĘ ELEKTRYCZNĄ, GAZ, WODĘ ELECTRICITY, GAS AND WATER SUPPLY	2007 2008	114,1 134,3	119,8 134,3	126,8 139,0	123,7 136,2	109,8	99,4	96,9	102,7	97,3	101,8	125,3	137,5	151,9
Wytwarzanie i zaopatrywanie w energię elektryczną, gaz, parę wodną i gorącą wodę <i>Electricity, gas, steam and hot water supply</i>	2007 2008	115,4 138,3	122,5 138,3	130,1 142,9	126,4 139,7	110,7	99,0	96,0	102,8	96,6	101,7	127,3	141,1	155,9
Pobór, uzdatnianie i rozprowadzanie wody <i>Collection, purification and distribution of water</i>	2007 2008	102,1 93,9	91,7 93,9	94,7 101,1	97,2 101,9	100,2	103,7	105,7	102,0	104,3	103,2	105,8	103,4	113,0

^a Niewyrównany sezonowo.
^a Seasonally un-adjusted.

TABL. 11. CZAS PRZEPRACOWANY W PRZEMYŚLE WEDŁUG SEKCJI, DZIAŁÓW I KWARTAŁÓW
 WORKED TIME IN INDUSTRY BY SECTIONS, DIVISIONS AND QUARTERS

SEKCJE I DZIAŁY SECTIONS AND DIVISIONS	2007				2008
	kwartały quarters				
	I	I-II	I-III	I-IV	I
	w godzinach na 1 zatrudnionego in hours per 1 paid employee				
OGÓŁEM TOTAL	445	882	1306	1743	438
GÓRNICTWO MINING AND QUARRYING	412	841	1243	1655	417
W tym górnictwo węgla kamiennego i brunatnego; wydobywanie torfu Of which mining of coal and lignite; extraction of peat	405	835	1232	1638	414
PRZETWÓRSTWO PRZEMYSŁOWE MANUFACTURING	448	885	1315	1752	439
Produkcja artykułów spożywczych i napojów Manufacture of food products and beverages	442	879	1318	1762	435
Produkcja wyrobów tytoniowych Manufacture of tobacco products	451	944	1341	1813	432
Włókiennictwo Manufacture of textiles	439	862	1284	1715	434
Produkcja odzieży i wyrobów futrzarskich Manufacture of wearing apparel and furriery ^Δ	443	868	1288	1704	430
Produkcja skór wyprawionych i wyrobów z nich ^Δ Processing of leather and manufacture of leather products ^Δ	447	879	1303	1751	430
Produkcja drewna i wyrobów z drewna oraz ze słomy i wikliny ^Δ Manufacture of wood and wood, straw and wicker products ^Δ	456	896	1347	1784	446
Produkcja masy włóknistej oraz papieru ^Δ Manufacture of pulp and paper ^Δ	447	889	1322	1739	447
Działalność wydawnicza; poligrafia i reprodukcja zapisanych nośników informacji Publishing, printing and reproduction of recorded media	434	875	1303	1761	443
Produkcja koksu i produktów rafinacji ropy naftowej ^Δ Manufacture of coke, refined petroleum products ^Δ	429	852	1258	1692	427
Produkcja wyrobów chemicznych Manufacture of chemicals and chemical products	438	864	1262	1693	430
Produkcja wyrobów gumowych i z tworzyw sztucznych Manufacture of rubber and plastic products	454	899	1335	1778	443
Produkcja wyrobów z pozostałych surowców niemetalicznych Manufacture of other non-metallic mineral products	431	877	1314	1742	429

TABL. 11. CZAS PRZEPRACOWANY W PRZEMYŚLE WEDŁUG SEKCJI, DZIAŁÓW I KWARTAŁÓW (dok.)
WORKED TIME IN INDUSTRY BY SECTIONS, DIVISIONS AND QUARTERS (cont.)

SEKCJE I DZIAŁY SECTIONS AND DIVISIONS	2007				2008
	kwartały quarters				I
	I	I-II	I-III	I-IV	
	w godzinach na 1 zatrudnionego in hours per 1 paid employee				
PRZETWÓRSTWO PRZEMYSŁOWE (dok.) MANUFACTURING (cont.)					
Produkcja metali	451	855	1305	1739	438
<i>Manufacture of basic metals</i>					
Produkcja wyrobów z metali ^Δ	448	898	1328	1775	440
<i>Manufacture of metal products^Δ</i>					
Produkcja maszyn i urządzeń ^Δ	457	898	1324	1756	445
<i>Manufacture of machinery and equipment n.e.c.</i>					
Produkcja maszyn biurowych i komputerów	449	888	1275	1679	468
<i>Manufacture of office machinery and computers</i>					
Produkcja maszyn i aparatury elektrycznej ^Δ	454	889	1321	1736	431
<i>Manufacture of electrical machinery and apparatus n.e.c.</i>					
Produkcja sprzętu i urządzeń radiowych, telewizyjnych i telekomunikacyjnych	444	852	1263	1683	438
<i>Manufacture of radio, television and communication equipment and apparatus</i>					
Produkcja instrumentów medycznych, precyzyjnych i optycznych, zegarów i zegarków	450	894	1326	1745	445
<i>Manufacture of medical, precision and optical instruments, watches and clocks</i>					
Produkcja pojazdów samochodowych, przyczep i naczep <i>Manufacture of motor vehicles, trailers and semi- -trailers</i>	462	908	1330	1792	459
Produkcja pozostałego sprzętu transportowego	450	889	1313	1762	451
<i>Manufacture of other transport equipment</i>					
Produkcja mebli; pozostała działalność produkcyjna ^Δ	454	899	1315	1759	441
<i>Manufacture of furniture; manufacturing n.e.c.</i>					
Przetwarzanie odpadów	445	864	1277	1613	441
<i>Recycling</i>					
WYTWARZANIE I ZAOPATRYWANIE W ENERGIĘ ELEKTRYCZNĄ, GAZ, WODĘ	449	876	1270	1721	439
ELECTRICITY, GAS AND WATER SUPPLY					
Wytwarzanie i zaopatrywanie w energię elektryczną, gaz, parę wodną i gorącą wodę	450	874	1263	1716	440
<i>Electricity, gas, steam and hot water supply</i>					
Pobór, uzdatnianie i rozprowadzanie wody	445	881	1292	1737	439
<i>Collection, purification and distribution of water</i>					

TABL. 12. PRZEDSIĘBIORSTWA PRZEMYSŁOWE WEDŁUG WYSOKOŚCI PRZECIĘTNEGO MIESIĘCZNEGO
WYNAGRODZENIA BRUTTO W I KWARTALE 2008 R.
*INDUSTRIAL ENTERPRISES BY AMOUNT OF AVERAGE MONTHLY GROSS WAGES AND SALARIES
IN I QUARTER 2008*

WYSZCZEGÓLNIENIE SPECIFICATION		Ogółem Total	O wysokości przeciętnego miesięcznego wynagrodzenia brutto w zł By average monthly gross wages and salaries in zł									
a - liczba jednostek number of entities			1126,00 i mniej and less	1126,01- 1400,00	1400,01- 1800,00	1800,01- 2200,00	2200,01- 2600,00	2600,01- 3000,00	3000,01- 3500,00	3500,01- 4000,00	4000,01 i więcej and more	
b - produkcja sprzedana w odsetkach sold production in percent												
c - przeciętne zatrudnienie w odsetkach average paid employment in percent												
O G Ó Ł E M		a	8750	296	794	1197	1444	1477	1196	963	563	820
T O T A L		b	100,0	0,4	1,3	2,6	5,2	10,2	11,4	11,6	15,4	41,8
		c	100,0	1,2	3,9	8,2	12,3	15,7	14,3	12,2	9,3	22,9
GÓRNICTWO		a	127	-	3	6	3	14	20	24	24	33
MINING AND QUARRYING		b	100,0	-	0,0	0,1	0,1	0,8	2,2	1,6	4,7	90,4
		c	100,0	-	0,1	0,3	0,1	1,6	2,3	2,3	6,0	87,3
PRZETWÓRSTWO PRZEMYSŁOWE		a	8092	296	791	1185	1412	1370	1046	815	496	681
MANUFACTURING		b	100,0	0,4	1,6	3,2	6,3	12,1	13,1	12,9	14,3	36,0
		c	100,0	1,4	4,6	9,8	14,6	18,1	15,5	12,6	9,4	14,0
Produkcja artykułów spożywczych i napojów		a	1477	81	241	281	291	227	133	93	54	76
		b	100,0	1,1	4,3	6,5	10,3	16,1	13,7	11,9	7,9	28,3
Manufacture of food products and beverages		c	100,0	2,3	8,3	12,6	16,7	19,1	12,9	9,3	4,7	14,1
Produkcja wyrobów tytoniowych		a	11	-	-	1	1	1	2	-	-	6
Manufacture of tobacco products		b	100,0	-	-	#	#	#	#	-	-	93,3
		c	100,0	-	-	#	#	#	#	-	-	82,7
Włókiennictwo		a	295	15	50	71	71	46	27	9	3	3
Manufacture of textiles		b	100,0	1,2	5,8	16,4	18,4	26,2	24,2	5,8	0,6	1,4
		c	100,0	2,0	10,0	23,2	24,5	24,3	10,3	2,8	0,4	2,4
Produkcja odzieży i wyrobów futrarskich		a	538	91	169	175	71	20	4	5	1	2
		b	100,0	7,7	19,1	28,1	21,3	14,0	2,8	2,4	#	#
Manufacture of wearing apparel and furriery ^Δ		c	100,0	9,9	24,8	36,3	16,7	7,0	1,0	2,0	#	#
Produkcja skór wyprawionych i wyrobów z nich ^Δ		a	120	14	28	35	21	13	8	1	-	-
		b	100,0	2,8	8,0	16,0	18,0	34,0	#	#	-	-
Processing of leather and manufacture of leather products ^Δ		c	100,0	5,8	13,8	29,2	23,7	17,1	#	#	-	-
Produkcja drewna i wyrobów z drewna oraz ze słomy i wikliny ^Δ		a	422	30	68	92	103	60	42	13	4	10
		b	100,0	2,0	4,2	7,0	12,7	14,8	18,4	6,9	6,5	27,5
Manufacture of wood and wood, straw and wicker products ^Δ		c	100,0	3,7	9,1	16,0	21,6	17,7	19,7	6,4	1,2	4,7
Produkcja masy włóknistej oraz papieru ^Δ		a	191	2	6	31	42	39	22	13	12	24
		b	100,0	#	#	2,3	5,5	7,8	8,7	11,2	10,9	52,8
Manufacture of pulp and paper ^Δ		c	100,0	#	#	8,8	14,3	15,6	12,6	10,9	8,5	26,8
Działalność wydawnicza; poli- grafia i reprodukcja zapisa- nych nośników informacji		a	251	1	6	26	31	40	29	37	26	55
		b	100,0	#	#	2,3	4,0	6,1	6,3	14,7	18,5	47,7
Publishing, printing and repro- duction of recorded media		c	100,0	#	#	5,2	7,7	10,2	8,9	16,6	14,9	35,4

TABL. 12. PRZEDSIĘBIORSTWA PRZEMYSŁOWE WEDŁUG WYSOKOŚCI PRZECIĘTNEGO MIESIĘCZNEGO WYNAGRODZENIA BRUTTO W I KWARTALE 2008 R. (cd.)
INDUSTRIAL ENTERPRISES BY AMOUNT OF AVERAGE MONTHLY GROSS WAGES AND SALARIES IN I QUARTER 2008 (cont.)

WYSZCZEGÓLNIENIE SPECIFICATION			O wysokości przeciętnego miesięcznego wynagrodzenia brutto w zł By average monthly gross wages and salaries in zł								
a - liczba jednostek number of entities	b - produkcja sprzedana w odsetkach sold production in percent	Ogółem Total	1126,00 i mniej and less	1100,01- 1400,00	1400,01- 1800,00	1800,01- 2200,00	2200,01- 2600,00	2600,01- 3000,00	3000,01- 3500,00	3500,01- 4000,00	4000,01- i więcej and more
c - przeciętne zatrudnienie w odsetkach average paid employment in percent											
PRZETWÓRSTWO PRZEMYSŁOWE (cd.) MANUFACTURING (cont.)											
Produkcja koksu i produktów rafinacji ropy naftowej ^Δ	a	23	-	-	-	-	2	-	7	3	11
	b	100,0	-	-	-	-	#	-	#	9,9	89,0
Manufacture of coke, refined petroleum products ^Δ	c	100,0	-	-	-	-	#	-	#	26,5	65,4
Produkcja wyrobów chemicznych	a	278	-	5	13	20	45	40	38	31	86
Manufacture of chemicals and chemical products	b	100,0	-	0,1	1,4	2,3	9,9	5,3	10,3	16,5	54,1
	c	100,0	-	0,6	5,7	5,3	14,1	11,7	11,0	11,7	40,0
Produkcja wyrobów gumowych i z tworzyw sztucznych	a	599	9	24	80	112	134	102	60	31	47
Manufacture of rubber and plastic products	b	100,0	0,5	1,7	3,8	8,3	18,4	15,8	15,3	7,4	28,7
	c	100,0	0,7	2,6	8,7	14,8	23,7	17,6	11,6	5,0	15,3
Produkcja wyrobów z pozostałych surowców niemetalicznych	a	420	1	17	40	66	71	60	58	44	63
Manufacture of other non-metallic mineral products	b	100,0	#	#	1,9	6,0	8,6	11,0	17,7	17,8	36,6
	c	100,0	#	#	6,1	20,6	14,0	12,9	17,9	11,6	15,3
Produkcja metali	a	173	1	3	11	25	40	31	29	17	16
Manufacture of basic metals	b	100,0	#	#	0,5	1,0	4,5	8,2	12,7	21,1	51,8
	c	100,0	#	#	2,4	5,7	16,0	12,2	15,3	14,4	33,4
Produkcja wyrobów z metali ^Δ	a	1050	7	38	95	186	218	188	158	75	85
Manufacture of metal products ^Δ	b	100,0	0,1	1,2	3,3	9,0	13,8	20,7	21,8	10,9	19,3
	c	100,0	0,4	2,2	6,4	14,9	18,9	20,7	19,6	8,7	8,4
Produkcja maszyn i urządzeń ^Δ	a	711	3	12	43	79	143	151	124	81	75
Manufacture of machinery and equipment n.e.c.	b	100,0	0,1	0,3	1,2	3,7	25,3	18,2	18,0	12,0	21,3
	c	100,0	0,2	0,7	3,3	7,4	24,1	22,4	18,5	12,6	10,6
Produkcja maszyn biurowych i komputerów	a	22	-	1	3	-	4	2	2	3	7
Manufacture of office machinery and computers	b	100,0	-	#	0,8	-	35,0	#	#	34,8	21,9
	c	100,0	-	#	5,5	-	31,4	#	#	31,8	20,9
Produkcja maszyn i aparatury elektrycznej ^Δ	a	302	-	14	43	51	64	36	32	30	32
Manufacture of electrical machinery and apparatus n.e.c.	b	100,0	-	0,4	4,2	8,4	13,1	21,0	10,3	26,1	16,5
	c	100,0	-	2,1	13,0	15,5	23,1	18,5	7,8	10,6	9,5
Produkcja sprzętu i urządzeń radiowych, telewizyjnych i telekomunikacyjnych	a	74	-	5	13	11	11	12	10	4	8
Manufacture of radio, television and communication equipment and apparatus	b	100,0	-	0,7	1,6	4,5	32,0	54,9	2,1	3,1	1,2
	c	100,0	-	6,1	12,4	5,8	19,0	36,7	5,6	11,0	3,2

TABL. 12. PRZEDSIĘBIORSTWA PRZEMYSŁOWE WEDŁUG WYSOKOŚCI PRZECIĘTNEGO MIESIĘCZNEGO WYNAGRODZENIA BRUTTO W I KWARTALE 2008 R. (dok.)
INDUSTRIAL ENTERPRISES BY AMOUNT OF AVERAGE MONTHLY GROSS WAGES AND SALARIES IN I QUARTER 2008 (cont.)

WYSZCZEGÓLNIENIE SPECIFICATION		Ogółem Total	O wysokości przeciętnego miesięcznego wynagrodzenia brutto w zł By average monthly gross wages and salaries in zł								
a - liczba jednostek number of entities			1126,00 i mniej and less	1100,01- 1400,00	1400,01- 1800,00	1800,01- 2200,00	2200,01- 2600,00	2600,01- 3000,00	3000,01- 3500,00	3500,01- 4000,00	4000,01- i więcej and more
b - produkcja sprzedana w odsetkach sold production in percent											
c - przeciętne zatrudnienie w odsetkach average paid employment in percent											
PRZETWÓRSTWO PRZEMYSŁOWE (dok.) MANUFACTURING (cont.)											
Produkcja instrumentów medycznych, precyzyjnych i optycznych; zegarów i zegarków	a	126	1	1	4	10	31	21	22	19	17
	b	100,0	#	#	#	2,8	24,7	14,2	12,7	39,8	4,9
Manufacture of medical, precision and optical instruments, watches and clocks	c	100,0	#	#	#	6,8	28,8	17,9	16,8	21,0	6,2
Produkcja pojazdów samochodowych, przyczep i naczep	a	278	2	13	15	53	48	51	47	25	24
	b	100,0	#	#	0,3	3,3	3,1	7,8	16,3	28,1	40,7
Manufacture of motor vehicles, trailers and semi-trailers	c	100,0	#	#	2,2	13,0	8,1	15,8	23,6	19,1	16,5
Produkcja pozostałego sprzętu transportowego	a	131	1	2	7	17	14	23	25	20	22
	b	100,0	#	#	1,2	4,3	9,8	11,5	26,7	27,3	18,7
Manufacture of other transport equipment	c	100,0	#	#	1,6	6,4	12,6	12,4	19,7	36,1	10,4
Produkcja mebli; pozostała działalność produkcyjna ^Δ	a	564	36	85	103	147	95	60	24	9	5
	b	100,0	1,5	3,5	7,4	17,4	22,8	24,3	17,4	0,7	5,0
Manufacture of furniture; manufacturing n.e.c.	c	100,0	3,1	6,4	12,5	26,8	24,5	18,2	6,4	0,6	1,6
Przetwarzanie odpadów	a	36	1	3	3	4	4	2	8	4	7
Recycling	b	100,0	#	0,5	0,6	4,4	2,1	#	30,3	10,8	43,3
	c	100,0	#	5,0	6,9	17,4	5,9	#	29,6	7,4	20,9
WYTWARZANIE I ZAOPATRYWANIE W ENERGIĘ ELEKTRYCZNĄ, GAZ, WODĘ	a	531	-	-	6	29	93	130	124	43	106
ELECTRICITY, GAS AND WATER SUPPLY	b	100,0	-	-	0,0	0,3	1,5	4,1	7,7	27,6	58,7
	c	100,0	-	-	0,3	1,6	6,3	14,2	17,5	11,4	48,7
Wytwarzanie i zaopatrywanie w energię elektryczną, gaz, parę wodną i gorącą wodę	a	296	-	-	1	7	34	51	72	30	101
	b	100,0	-	-	#	#	0,8	2,6	6,6	28,4	61,5
Electricity, gas, steam and hot water supply	c	100,0	-	-	#	#	3,2	9,8	15,4	11,6	59,3
Pobór, uzdatnianie i rozprowadzanie wody	a	235	-	-	5	22	59	79	52	13	5
	b	100,0	-	-	0,6	2,4	12,4	27,4	24,9	15,6	16,6
Collection, purification and distribution of water	c	100,0	-	-	1,1	5,0	17,3	29,8	24,7	10,7	11,5

U w a g a. W tablicy nie ujęto jednostek zlikwidowanych oraz tych, które zawiesiły działalność.

N o t e. In table excluded entities were liquidated and those which suspended activities.

TABL. 13. **AKTYWA OBROTOWE PRZEDSIĘBIORSTW PRZEMYSŁOWYCH WEDŁUG SEKCJI I DZIAŁÓW
W I KWARTALE 2008 R.**
Stan w końcu marca
**CURRENT ASSETS OF INDUSTRIAL ENTERPRISES BY SECTIONS AND DIVISIONS
IN I QUARTER 2008**
As of March

SEKCJE I DZIAŁY SECTIONS AND DIVISIONS	Ogółem Total				należno- ści krótkoter- minowe short- term dues
		zapasy razem inven- tories	produkty gotowe finished products	towary goods	
		w mln zł		in mln zł	
O G Ó Ł E M TOTAL	304651,5	88702,9	23009,9	7269,2	141188,5
GÓRNICTWO MINING AND QUARRYING	13519,8	2758,1	789,3	27,2	4176,2
W tym górnictwo węgla kamiennego i brunatnego; wydobywanie torfu Of which mining of coal and lignite; extraction of peat	5646,6	838,9	300,3	24,3	2287,3
PRZETWÓRSTWO PRZEMYSŁOWE MANUFACTURING	254895,0	83302,0	22170,5	7018,5	121003,3
Produkcja artykułów spożywczych i napojów Manufacture of food products and beverages	36239,6	12564,3	5262,4	1147,1	18217,3
Produkcja wyrobów tytoniowych Manufacture of tobacco products	2258,3	1026,2	601,3	82,1	587,1
Włókiennictwo Manufacture of textiles	4115,6	1535,8	495,8	189,1	2064,4
Produkcja odzieży i wyrobów futrzarskich Manufacture of wearing apparel and furriery ^Δ	1798,6	799,7	229,2	285,5	745,8
Produkcja skór wyprawionych i wyrobów z nich ^Δ Processing of leather and manufacture of leather products ^Δ	1165,9	476,2	126,8	50,7	555,9
Produkcja drewna i wyrobów z drewna oraz ze słomy i wikliny ^Δ Manufacture of wood and wood, straw and wicker products ^Δ	6202,8	2563,6	872,4	192,3	2710,4
Produkcja masy włóknistej oraz papieru ^Δ Manufacture of pulp and paper ^Δ	6114,9	1582,1	520,7	91,4	2842,8
Działalność wydawnicza; poligrafia i reprodukcja zapisanych nośników informacji Publishing, printing and reproduction of recorded media	5415,4	973,8	280,5	121,5	2663,7
Produkcja koksu i produktów rafinacji ropy naftowej ^Δ Manufacture of coke, refined petroleum products ^Δ	22507,0	10742,7	2588,3	591,1	8661,3
Produkcja wyrobów chemicznych Manufacture of chemicals and chemical products	21462,1	6241,7	2053,7	1055,6	9736,6
Produkcja wyrobów gumowych i z tworzyw sztucznych Manufacture of rubber and plastic products	14447,5	4348,1	1494,2	380,3	7829,2
Produkcja wyrobów z pozostałych surowców niemetalicznych Manufacture of other non-metallic mineral products	14836,4	4070,9	1543,3	408,2	6314,4

^a Bez względu na okres wymagalności zapłaty.

^a Regardless the maturity date.

TABL. 13. **AKTYWA OBROTOWE PRZEDSIĘBIORSTW PRZEMYSŁOWYCH WEDŁUG SEKCJI I DZIAŁÓW W I KWARTALE 2008 R. (dok.)**
Stan w końcu marca
CURRENT ASSETS OF INDUSTRIAL ENTERPRISES BY SECTIONS AND DIVISIONS IN I QUARTER 2008 (cont.)
As of March

SEKCJE I DZIAŁY SECTIONS AND DIVISIONS	Ogółem Total				należno- ści krótkoter- minowe short- term dues
		zapasy razem inven- tories	produkty gotowe finished products	towary goods	
	w mln zł		in mln zł		
PRZETWÓRSTWO PRZEMYSŁOWE (dok.) MANUFACTURING (cont.)					
Produkcja metali	17864,8	4822,5	971,4	64,6	7105,5
Manufacture of basic metals					
Produkcja wyrobów z metali ^Δ	16957,6	5744,1	1137,4	590,3	8370,9
Manufacture of metal products ^Δ					
Produkcja maszyn i urządzeń ^Δ	20116,5	7392,1	1055,7	552,0	9910,3
Manufacture of machinery and equipment n.e.c.					
Produkcja maszyn biurowych i komputerów	664,4	181,6	20,9	38,3	272,5
Manufacture of office machinery and computers					
Produkcja maszyn i aparatury elektrycznej ^Δ	11267,1	3179,7	555,5	258,6	6083,2
Manufacture of electrical machinery and apparatus n.e.c.					
Produkcja sprzętu i urządzeń radiowych, telewizyjnych i telekomunikacyjnych	5905,9	2194,3	197,0	39,4	3285,0
Manufacture of radio, television and communication equipment and apparatus					
Produkcja instrumentów medycznych, precyzyjnych i optycznych, zegarów i zegarków	2495,9	791,5	103,3	60,1	1013,6
Manufacture of medical, precision and optical instruments, watches and clocks					
Produkcja pojazdów samochodowych, przyczep i naczep Manufacture of motor vehicles, trailers and semi-trailers	26587,8	5962,4	1008,1	453,0	15388,8
Produkcja pozostałego sprzętu transportowego	7288,0	2846,7	134,0	84,0	2034,6
Manufacture of other transport equipment					
Produkcja mebli; pozostała działalność produkcyjna ^Δ Manufacture of furniture; manufacturing n.e.c.	8055,9	2956,4	869,9	206,6	3974,5
Przetwarzanie odpadów	1127,0	305,7	48,7	76,6	635,3
Recycling					
WYTWARZANIE I ZAOPATRYWANIE W ENERGIĘ ELEKTRYCZNĄ, GAZ, WODĘ	36236,7	2642,9	50,1	223,5	16009,1
ELECTRICITY, GAS AND WATER SUPPLY					
Wytwarzanie i zaopatrywanie w energię elektryczną, gaz, parę wodną i gorącą wodę	33441,9	2532,0	49,3	218,8	15111,3
Electricity, gas, steam and hot water supply					
Pobór, uzdatnianie i rozprowadzanie wody	2794,8	110,9	0,8	4,7	897,8
Collection, purification and distribution of water					

a Bez względu na okres wymagalności zapłaty.

a Regardless the maturity date.

TABL. 14. **ZOBOWIĄZANIA PRZEDSIĘBIORSTW PRZEMYSŁOWYCH WEDŁUG SEKCJI I DZIAŁÓW
W I KWARTALE 2008 R.**
Stan w końcu marca
**LIABILITIES OF INDUSTRIAL ENTERPRISES BY SECTIONS AND DIVISIONS
IN I QUARTER 2008**
As of March

SEKCJE I DZIAŁY SECTIONS AND DIVISIONS	Zobowiązania		Liabilities			Relacja
	długoter- minowe long- term	kredyty i pożyczki credits and loans	krótkoter- minowe short- term	kredyty i pożyczki credits and loans	z tytułu dostaw i usług resulting from delive- ries and services	zobowiązań
						krótkoter- minowych ^a do nale- żności ^a Relation liabilities short-term to dues ^a
	w mln zł		in mln zł			
O G Ó Ł E M T O T A L	68518,1	41308,2	192522,3	34441,7	99329,7	82,0
GÓRNICTWO MINING AND QUARRYING	1842,2	439,0	7102,9	653,6	2865,2	84,7
W tym górnictwo węgla kamiennego i brunatnego; wydobywanie torfu Of which mining of coal and lignite; extraction of peat	1457,0	218,6	5270,4	436,8	2104,3	107,0
PRZETWÓRSTWO PRZEMYSŁOWE MANUFACTURING	53387,0	32635,4	164649,4	31069,4	87850,8	84,6
Produkcja artykułów spożywczych i napojów Manufacture of food products and beverages	7807,9	4637,9	26440,7	7929,4	11854,3	76,3
Produkcja wyrobów tytoniowych Manufacture of tobacco products	10,0	-	2242,0	725,9	279,3	60,0
Włókiennictwo Manufacture of textiles	731,1	411,5	2558,2	577,4	1384,7	75,2
Produkcja odzieży i wyrobów futrzarskich Manufacture of wearing apparel and furriery ^Δ	205,9	161,8	991,9	245,6	464,2	75,2
Produkcja skór wyprawionych i wyrobów z nich ^Δ Processing of leather and manufacture of leather products ^Δ	106,9	81,7	714,1	171,1	385,1	86,8
Produkcja drewna i wyrobów z drewna oraz ze słomy i wikliny ^Δ Manufacture of wood and wood, straw and wicker products ^Δ	2862,1	2409,0	4251,7	1152,3	1895,3	80,2
Produkcja masy włóknistej oraz papieru ^Δ Manufacture of pulp and paper ^Δ	1889,6	1046,4	3661,4	694,8	1975,9	76,6
Działalność wydawnicza; poligrafia i reprodukcja zapisanych nośników informacji Publishing, printing and reproduction of recorded media	1423,9	734,9	3147,7	561,0	1477,4	67,1
Produkcja koksu i produktów rafinacji ropy naftowej ^Δ Manufacture of coke, refined petroleum products ^Δ	8033,5	7182,9	11009,7	778,0	7533,1	99,1
Produkcja wyrobów chemicznych Manufacture of chemicals and chemical products	2920,0	2153,0	10206,5	2083,2	5861,1	70,3
Produkcja wyrobów gumowych i z tworzyw sztucznych Manufacture of rubber and plastic products	4237,1	1448,9	9235,4	1941,5	5239,7	75,6
Produkcja wyrobów z pozostałych surowców niemetalicznych Manufacture of other non-metallic mineral products	4674,6	1899,0	7892,4	1996,4	3524,0	63,0

a Z tytułu dostaw i usług.

a Resulting from deliveries and services.

TABL. 14. **ZOBOWIĄZANIA PRZEDSIĘBIORSTW PRZEMYSŁOWYCH WEDŁUG SEKCJI I DZIAŁÓW**
W I KWARTALE 2008 R. (dok.)
Stan w końcu marca
LIABILITIES OF INDUSTRIAL ENTERPRISES BY SECTIONS AND DIVISIONS
IN I QUARTER 2008 (cont.)
As of March

SEKCJE I DZIAŁY SECTIONS AND DIVISIONS	Zobowiązania		Liabilities			Relacja zobowiązań krótkoter- minowych ^a do nale- żności ^a Relation liabilities short-term to dues ^a
	długoter- minowe long- term	kredyty i pożyczki credits and loans	krótkoter- minowe short- term	kredyty i pożyczki credits and loans	z tytułu dostaw i usług resulting from delive- ries and services	
	w mln zł		in mln zł			
PRZETWÓRSTWO PRZEMYSŁOWE (dok.) MANUFACTURING (cont.)						
Produkcja metali <i>Manufacture of basic metals</i>	2661,9	1251,8	9696,0	1849,0	4959,0	85,0
Produkcja wyrobów z metali ^Δ <i>Manufacture of metal products^Δ</i>	3337,6	1686,0	11770,0	2551,2	6093,9	83,8
Produkcja maszyn i urządzeń ^Δ <i>Manufacture of machinery and equipment n.e.c.</i>	2173,1	1637,8	14275,1	2043,6	8070,4	94,6
Produkcja maszyn biurowych i komputerów <i>Manufacture of office machinery and computers</i>	39,5	30,2	416,6	133,1	127,5	55,8
Produkcja maszyn i aparatury elektrycznej ^Δ <i>Manufacture of electrical machinery and apparatus n.e.c.</i>	1600,0	1125,5	6573,6	1040,2	3835,5	71,7
Produkcja sprzętu i urządzeń radiowych, telewizyjnych i telekomunikacyjnych <i>Manufacture of radio, television and communication equipment and apparatus</i>	1119,8	1047,2	4867,9	697,7	3716,0	137,4
Produkcja instrumentów medycznych, precyzyjnych i optycznych, zegarów i zegarków <i>Manufacture of medical, precision and optical instruments, watches and clocks</i>	337,8	135,2	1166,9	165,6	679,0	72,6
Produkcja pojazdów samochodowych, przyczep i naczep <i>Manufacture of motor vehicles, trailers and semi-trailers</i>	4679,8	2411,7	19311,9	1859,9	13584,5	101,7
Produkcja pozostałego sprzętu transportowego <i>Manufacture of other transport equipment</i>	598,4	304,4	7079,3	643,2	1720,7	136,4
Produkcja mebli; pozostała działalność produkcyjna ^Δ <i>Manufacture of furniture; manufacturing n.e.c.</i>	1768,8	772,6	6539,7	1001,9	2929,2	88,9
Przetwarzanie odpadów <i>Recycling</i>	167,7	66,0	600,7	227,4	261,0	46,7
WYTWARZANIE I ZAOPATRYWANIE W ENERGIĘ ELEKTRYCZNĄ, GAZ, WODĘ ELECTRICITY, GAS AND WATER SUPPLY	13288,9	8233,8	20770,0	2718,7	8613,7	61,7
Wytwarzanie i zaopatrywanie w energię elektryczną, gaz, parę wodną i gorącą wodę <i>Electricity, gas, steam and hot water supply</i>	11495,4	6854,5	19117,7	2443,4	8269,3	62,0
Pobór, uzdatnianie i rozprowadzanie wody <i>Collection, purification and distribution of water</i>	1793,5	1379,3	1652,3	275,3	344,4	53,9

a Z tytułu dostaw i usług.

a Resulting from deliveries and services.

TABL. 15. PRZYCHODY, KOSZTY I WYNIK FINANSOWY ZE SPRZEDAŻY PRODUKTÓW, TOWARÓW I MATERIAŁÓW
W PRZEMYSŁE WEDŁUG SEKCJI I DZIAŁÓW W I KWARTALE 2008 R.
REVENUES, COSTS AND FINANCIAL RESULT FROM THE SALE OF PRODUCTS, GOODS AND MATERIALS
IN INDUSTRY BY SECTIONS AND DIVISIONS IN I QUARTER 2008

SEKCJE I DZIAŁY SECTIONS AND DIVISIONS	Przychody netto ze sprzedaży produktów, towarów i materiałów <i>Net sales revenues of products, goods and materials</i>	Koszt własny sprzedanych produktów oraz wartość sprzedanych towarów i materiałów <i>Cost of products sold and value of goods and materials sold</i>	Wynik finansowy ze sprzedaży produktów, towarów i materiałów <i>Financial result from the sale of products, goods and materials</i>	Wskaźnik poziomu kosztów ze sprzedaży produktów, towarów i materiałów <i>Cost level indicator from the sale of products, goods and materials</i>	Wskaźnik rentowności ze sprzedaży <i>Sales profitability rate</i>
	w mln zł	in mln zł		w %	in%
O G Ó Ł E M TOTAL	231952,9	215049,5	16903,4	92,7	7,3
GÓRNICTWO MINING AND QUARRYING	9927,1	8006,8	1920,3	80,7	19,3
W tym górnictwo węgla kamiennego i brunatnego; wydobywanie torfu	5971,4	5391,9	579,5	90,3	9,7
<i>Of which mining of coal and lignite; extraction of peat</i>					
PRZETWÓRSTWO PRZEMYSŁOWE MANUFACTURING	185370,5	174411,9	10958,6	94,1	5,9
Produkcja artykułów spożywczych i napojów	32109,1	31023,3	1085,8	96,6	3,4
<i>Manufacture of food products and beverages</i>					
Produkcja wyrobów tytoniowych	3197,6	3120,6	77,0	97,6	2,4
<i>Manufacture of tobacco products</i>					
Włókiennictwo	2622,8	2510,3	112,5	95,7	4,3
<i>Manufacture of textiles</i>					
Produkcja odzieży i wyrobów futrzarskich	1079,3	1056,1	23,2	97,9	2,1
<i>Manufacture of wearing apparel and furriery^Δ</i>					
Produkcja skór wyprawionych i wyrobów z nich ^Δ	612,4	572,8	39,6	93,5	6,5
<i>Processing of leather and manufacture of leather products^Δ</i>					
Produkcja drewna i wyrobów z drewna oraz ze słomy i wikliny ^Δ	4687,9	4427,1	260,8	94,4	5,6
<i>Manufacture of wood and wood, straw and wicker products^Δ</i>					
Produkcja masy włóknistej oraz papieru ^Δ	3936,3	3622,0	314,3	92,0	8,0
<i>Manufacture of pulp and paper^Δ</i>					
Działalność wydawnicza; poligrafia i reprodukcja zapisanych nośników informacji	3243,2	3088,2	154,9	95,2	4,8
<i>Publishing, printing and reproduction of recorded media</i>					
Produkcja koksu i produktów rafinacji ropy naftowej ^Δ	23160,9	22225,7	935,2	96,0	4,0
<i>Manufacture of coke, refined petroleum products^Δ</i>					
Produkcja wyrobów chemicznych	13425,7	11865,9	1559,8	88,4	11,6
<i>Manufacture of chemicals and chemical products</i>					
Produkcja wyrobów gumowych i z tworzyw sztucznych Manufactory of rubber and plastic products	9210,9	8663,8	547,1	94,1	5,9
<i>Manufacture of rubber and plastic products</i>					
Produkcja wyrobów z pozostałych surowców niemetalicznych	8563,9	7310,8	1253,0	85,4	14,6
<i>Manufacture of other non-metallic mineral products</i>					

TABL. 15. PRZYCHODY, KOSZTY I WYNIK FINANSOWY ZE SPRZEDAŻY PRODUKTÓW, TOWARÓW I MATERIAŁÓW
W PRZEMYŚLE WEDŁUG SEKCJI I DZIAŁÓW W I KWARTALE 2008 R. (dok.)
REVENUES, COSTS AND FINANCIAL RESULT FROM THE SALE OF PRODUCTS, GOODS AND MATERIALS
IN INDUSTRY BY SECTIONS AND DIVISIONS IN I QUARTER 2008 (cont.)

SEKCJE I DZIAŁY SECTIONS AND DIVISIONS	Przychody netto ze sprzedaży produktów, towarów i materiałów <i>Net sales revenues of products, goods and materials</i>	Koszt własny sprzedanych produktów oraz wartość sprzedanych towarów i materiałów <i>Cost of products sold and value of goods and materials sold</i>	Wynik finansowy ze sprzedaży produktów, towarów i materiałów <i>Financial result from the sale of products, goods and materials</i>	Wskaźnik poziomu kosztów ze sprzedaży produktów, towarów i materiałów <i>Cost level indicator from the sale of products, goods and materials</i>	Wskaźnik rentowności ze sprzedaży <i>Sales profitability rate</i>
	w mln zł	in mln zł		w %	in%
PRZETWÓRSTWO PRZEMYSŁOWE (dok.) MANUFACTURING (cont.)					
Produkcja metali	10568,5	9753,9	814,6	92,3	7,7
<i>Manufacture of basic metals</i>					
Produkcja wyrobów z metali ^Δ	10895,7	10080,8	814,9	92,5	7,5
<i>Manufacture of metal products^Δ</i>					
Produkcja maszyn i urządzeń ^Δ	11365,7	10792,6	573,0	95,0	5,0
<i>Manufacture of machinery and equipment n.e.c.</i>					
Produkcja maszyn biurowych i komputerów	397,9	340,6	57,3	85,6	14,4
<i>Manufacture of office machinery and computers</i>					
Produkcja maszyn i aparatury elektrycznej ^Δ	7176,2	6583,8	592,4	91,7	8,3
<i>Manufacture of electrical machinery and apparatus n.e.c.</i>					
Produkcja sprzętu i urządzeń radiowych, telewizyjnych i telekomunikacyjnych	3715,4	3675,8	39,6	98,9	1,1
<i>Manufacture of radio, television and communication equipment and apparatus</i>					
Produkcja instrumentów medycznych, precyzyjnych i optycznych, zegarów i zegarków	1129,0	1074,8	54,2	95,2	4,8
<i>Manufacture of medical, precision and optical instruments, watches and clocks</i>					
Produkcja pojazdów samochodowych, przyczep i naczep <i>Manufacture of motor vehicles, trailers and semi-trailers</i>	23773,3	22440,0	1333,3	94,4	5,6
Produkcja pozostałego sprzętu transportowego	2675,6	2721,8	-46,2	101,7	-1,7
<i>Manufacture of other transport equipment</i>					
Produkcja mebli; pozostała działalność produkcyjna ^Δ <i>Manufacture of furniture; manufacturing n.e.c.</i>	6746	6448,3	297,7	95,6	4,4
Przetwarzanie odpadów	1077,1	1012,6	64,5	94,0	6,0
<i>Recycling</i>					
WYTWARZANIE I ZAOPATRYWANIE W ENERGIĘ ELEKTRYCZNĄ, GAZ, WODĘ	36655,3	32630,8	4024,5	89,0	11,0
ELECTRICITY, GAS AND WATER SUPPLY					
Wytwarzanie i zaopatrywanie w energię elektryczną, gaz, parę wodną i gorącą wodę	35212,9	31167,0	4045,9	88,5	11,5
<i>Electricity, gas, steam and hot water supply</i>					
Pobór, uzdatnianie i rozprowadzanie wody	1442,4	1463,8	-21,4	101,5	-1,5
<i>Collection, purification and distribution of water</i>					

TABL. 16. WYNIK FINANSOWY I JEGO OPODATKOWANIE W PRZEMYSŁE WEDŁUG SEKCJI I DZIAŁÓW
W I KWARTALE 2008 R.
**FINANCIAL RESULT AND ITS TAXATION IN INDUSTRY BY SECTIONS AND DIVISIONS
IN I QUARTER 2008**

SEKCJE I DZIAŁY SECTIONS AND DIVISIONS	Wynik finansowy brutto Gross financial result	Obciążenia wyniku finansowego brutto Encumbrances of gross financial result			Udział obciążeń w wyniku finansowym brutto Share of encumbrances in gross financial result
		razem total	podatek dochodowy income tax	pozostałe obowiązkowe zmniejszenie zysku (zwiększenie straty) other obligatory decrease of profit (increase of loss)	
		w mln zł	in mln zł		w % in %
O G Ó Ł E M	17184,5	3191,7	3042,3	149,3	18,6
TOTAL					
GÓRNICTWO	1668,9	327,9	293,3	34,6	19,6
MINING AND QUARRYING					
W tym górnictwo węgla kamiennego i brunatnego; wydobywanie torfu	347,3	105,8	75,1	30,7	30,5
<i>Of which mining of coal and lignite; extraction of peat</i>					
PRZETWÓRSTWO PRZEMYSŁOWE	11564,2	2083,8	2016,5	67,3	18,0
MANUFACTURING					
Produkcja artykułów spożywczych i napojów	1095,6	263,8	253,1	10,7	24,1
<i>Manufacture of food products and beverages</i>					
Produkcja wyrobów tytoniowych	53,5	7,6	7,6	0,1	14,3
<i>Manufacture of tobacco products</i>					
Włókiennictwo	176,9	35,5	35,3	0,2	20,1
<i>Manufacture of textiles</i>					
Produkcja odzieży i wyrobów futrzarskich	34,5	9,3	9,0	0,4	27,0
<i>Manufacture of wearing apparel and furriery^Δ</i>					
Produkcja skór wyprawionych i wyrobów z nich ^Δ	41,2	5,7	5,7	0,0	14,0
<i>Processing of leather and manufacture of leather products^Δ</i>					
Produkcja drewna i wyrobów z drewna oraz ze słomy i wikliny ^Δ	244,1	41,4	40,3	1,1	17,0
<i>Manufacture of wood and wood, straw and wicker products^Δ</i>					
Produkcja masy włóknistej oraz papieru ^Δ	312,0	49,8	49,8	0,0	16,0
<i>Manufacture of pulp and paper^Δ</i>					
Działalność wydawnicza; poligrafia i reprodukcja zapisanych nośników informacji	159,3	51,6	42,7	8,8	32,4
<i>Publishing, printing and reproduction of recorded media</i>					
Produkcja koksu i produktów rafinacji ropy naftowej ^Δ <i>Manufacture of coke, refined petroleum products^Δ</i>	1446,8	267,0	256,6	10,4	18,5
Produkcja wyrobów chemicznych	1340,5	249,5	246,2	3,4	18,6
<i>Manufacture of chemicals and chemical products</i>					
Produkcja wyrobów gumowych i z tworzyw sztucznych <i>Manufacture of rubber and plastic products</i>	522,9	96,0	94,4	1,5	18,3
Produkcja wyrobów z pozostałych surowców niemetalicznych	1236,0	185,9	185,4	0,5	15,0
<i>Manufacture of other non-metallic mineral products</i>					

TABL. 16. WYNIK FINANSOWY I JEGO OPODATKOWANIE W PRZEMYSŁE WEDŁUG SEKCJI I DZIAŁÓW
W I KWARTALE 2008 R. (dok.)
FINANCIAL RESULT AND ITS TAXATION IN INDUSTRY BY SECTIONS AND DIVISIONS
IN I QUARTER 2008 (cont.)

SEKCJE I DZIAŁY SECTIONS AND DIVISIONS	Wynik finansowy brutto Gross financial result	Obciążenia wyniku finansowego brutto Encumbrances of gross financial result			Udział obciążeń w wyniku finansowym brutto Share of encumbrances in gross financial result	Wynik finansowy netto Net financial result
		razem total	podatek dochodowy income tax	pozostałe obowiązkowe zmniejszenie zysku (zwiększenie straty) other obligatory decrease of profit (increase of loss)		
PRZETWÓRSTWO PRZEMYSŁOWE (dok.) MANUFACTURING (cont.)						
Produkcja metali	860,1	174,1	162,7	11,3	20,2	686,0
Manufacture of basic metals						
Produkcja wyrobów z metali ^Δ	771,4	136,9	132,6	4,3	17,7	634,5
Manufacture of metal products ^Δ						
Produkcja maszyn i urządzeń ^Δ	600,5	113,4	111,1	2,3	18,9	487,1
Manufacture of machinery and equipment n.e.c.						
Produkcja maszyn biurowych i komputerów	53,5	17,7	17,7	0,0	33,1	35,8
Manufacture of office machinery and computers						
Produkcja maszyn i aparatury elektrycznej ^Δ	639,0	106,7	106,1	0,5	16,7	532,3
Manufacture of electrical machinery and apparatus n.e.c.						
Produkcja sprzętu i urządzeń radiowych, telewizyjnych i telekomunikacyjnych	95,0	13,5	13,5	0,0	14,2	81,5
Manufacture of radio, television and communication equipment and apparatus						
Produkcja instrumentów medycznych, precyzyjnych i optycznych, zegarów i zegarków	60,6	15,2	15,2	0,1	25,1	45,4
Manufacture of medical, precision and optical instruments, watches and clocks						
Produkcja pojazdów samochodowych przyczep i naczep	1377,6	163,5	163,1	0,4	11,9	1214,1
Manufacture of motor vehicles, trailers and semi-trailers						
Produkcja pozostałego sprzętu transportowego	28,1	29,6	22,8	6,8	105,6	-1,6
Manufacture of other transport equipment						
Produkcja mebli; pozostała działalność produkcyjna ^Δ	340,5	35,0	31,6	3,4	10,3	305,5
Manufacture of furniture; manufacturing n.e.c.						
Przetwarzanie odpadów	74,5	15,1	14,0	1,0	20,2	59,4
Recycling						
WYTWARZANIE I ZAOPATRYWANIE W ENERGIĘ ELEKTRYCZNĄ, GAZ, WODĘ	3951,4	779,9	732,5	47,4	19,7	3171,5
ELECTRICITY, GAS AND WATER SUPPLY						
Wytwarzanie i zaopatrywanie w energię elektryczną, gaz, parę wodną i gorącą wodę	3941,3	766,3	719,0	47,2	19,4	3175,0
Electricity, gas, steam and hot water supply						
Pobór, uzdatnianie i rozprowadzanie wody.....	10,1	13,6	13,5	0,1	135,4	-3,6
Collection, purification and distribution of water						

TABL. 17. PRZEDSIĘBIORSTWA PRZEMYSŁOWE WEDŁUG WSKAŹNIKA RENTOWNOŚCI OBROTU NETTO W I KWARTALE 2008 R. (cd.)
INDUSTRIAL ENTERPRISES BY PROFITABILITY RATE OF NET TURNOVER IN I QUARTER 2008 (cont.)

WYSZCZEGÓLNIENIE SPECIFICATION		Ogółem Grand total	Przedsiębiorstwa deficytowe Nonprofitable enterprises			Przedsiębiorstwa rentowne Profitable enterprises					
			razem total	o wskaźniku rentowności (w %) by profitability rate (in %)		razem total	o wskaźniku rentowności (w %) by profitability rate (in %)				
				-5,01 i mniej and less	-5,00- -0,01		0,00- 1,00	1,01- 2,00	2,01- 5,00	5,01- 10,00	10,01 i więcej and more
GÓRNICTWO WĘGLA KAMIENNEGO I BRUNATNEGO; WYDOBYWANIE TORFU MINING OF COAL AND LIGNITE; EXTRACTION OF PEAT											
Przedsiębiorstwa Enterprises	w liczbach bezwzględnych in absolute numbers	28	8	5	3	20	4	1	2	4	9
	w odsetkach in percent	100,0	28,6	17,9	10,7	71,4	14,3	#	#	14,3	32,1
Produkcja sprzedana w cenach bieżących Sold production in current prices	w mln zł in mln zł	6059,5	423,1	275,0	148,2	5636,3	3377,6	#	#	441,8	1725,3
	w odsetkach in percent	100,0	7,0	4,5	2,4	93,0	55,7	#	#	7,3	28,5
Przeciętne zatrudnienie Average paid employment	w tys. in thous.	138,3	13,3	8,5	4,9	125,0	83,3	#	#	8,1	30,8
	w odsetkach in percent	100,0	9,6	6,1	3,5	90,4	60,2	#	#	5,9	22,2
Przeciętne miesięczne wynagrodzenia brutto Average monthly gross wages and salaries	w zł in zł	5183,58	4713,58	5204,24	3866,45	5233,77	5644,47	#	#	4177,05	4574,69
	w % in %	100,0	90,9	100,4	74,6	101,0	108,9	#	#	80,6	88,3
Wskaźnik poziomu kosztów Cost level indicator	w % in %	94,0	106,4	108,3	103,6	92,9	99,2	#	#	87,7	81,7
Wskaźnik rentowności obrotu brutto Profitability rate of gross turnover	w % in %	5,7	-6,4	-8,3	-3,6	6,7	0,7	#	#	12,3	17,4
Wskaźnik rentowności obrotu netto Profitability rate of net turnover	w % in %	3,9	-7,7	-9,9	-4,5	5,0	0,6	#	#	8,7	12,8

69

WYSZCZEGÓLNIENIE SPECIFICATION		Ogółem Grand total	Przedsiębiorstwa deficytowe Nonprofitable enterprises			Przedsiębiorstwa rentowne Profitable enterprises					
			razem total	o wskaźniku rentowności (w %) by profitability rate (in %)		razem total	o wskaźniku rentowności (w %) by profitability rate (in %)				
				-5,01 i mniej and less	-5,00- -0,01		0,00- 1,00	1,01- 2,00	2,01- 5,00	5,01- 10,00	10,01 i więcej and more
PRODUKCJA ARTYKUŁÓW SPOŻYWCZYCH I NAPOJÓW MANUFACTURE OF FOOD PRODUCTS AND BEVERAGES											
Przedsiębiorstwa Enterprises	w liczbach bezwzględnych in absolute numbers	1396	382	194	188	1014	213	128	264	214	195
	w odsetkach in percent	100,0	27,4	13,9	13,5	72,6	15,3	9,2	18,9	15,3	14,0
Produkcja sprzedana w cenach bieżących Sold production in current prices	w mln zł in mln zł	26364,5	6250,1	2403,0	3847,1	20114,4	3379,5	3052,7	5550,7	4645,6	3485,9
	w odsetkach in percent	100,0	23,7	9,1	14,6	76,3	12,8	11,6	21,1	17,6	13,2
Przeciętne zatrudnienie Average paid employment	w tys. in thous.	282,1	80,4	35,4	45,0	201,7	34,4	33,0	54,9	45,0	34,5
	w odsetkach in percent	100,0	28,5	12,5	16,0	71,5	12,2	11,7	19,5	15,9	12,2
Przeciętne miesięczne wynagrodzenia brutto Average monthly gross wages and salaries	w zł in zł	2762,62	2708,78	2795,20	2640,85	2784,08	2281,81	3163,59	2581,67	2827,18	3188,76
	w % in %	100,0	98,1	101,2	95,6	100,8	82,6	114,5	93,4	102,3	115,4
Wskaźnik poziomu kosztów Cost level indicator	w % in %	96,7	106,3	113,1	101,8	93,7	99,2	98,1	96,3	91,5	82,8
Wskaźnik rentowności obrotu brutto Profitability rate of gross turnover	w % in %	3,3	-6,4	-13,1	-1,8	6,3	0,8	1,9	3,7	8,5	17,2
Wskaźnik rentowności obrotu netto Profitability rate of net turnover	w % in %	2,5	-6,8	-13,9	-2,0	5,4	0,5	1,4	3,1	7,1	15,4

TABL. 17. PRZEDSIĘBIORSTWA PRZEMYSŁOWE WEDŁUG WSKAŹNIKA RENTOWNOŚCI OBROTU NETTO W I KWARTALE 2008 R. (cd.)
INDUSTRIAL ENTERPRISES BY PROFITABILITY RATE OF NET TURNOVER IN I QUARTER 2008 (cont.)

WYSZCZEGÓLNIENIE SPECIFICATION		Ogółem Grand total	Przedsiębiorstwa deficytowe Nonprofitable enterprises			Przedsiębiorstwa rentowne Profitable enterprises					
			razem total	o wskaźniku rentowności (w %) by profitability rate (in %)		razem total	o wskaźniku rentowności (w %) by profitability rate (in %)				
				-5,01 i mniej and less	-5,00- -0,01		0,00- 1,00	1,01- 2,00	2,01- 5,00	5,01- 10,00	10,01 i więcej and more
PRODUKCJA WYROBÓW TYTONIOWYCH MANUFACTURE OF TOBACCO PRODUCTS											
Przedsiębiorstwa	w liczbach bezwzględnych	10	4	1	3	6	-	1	3	1	1
Enterprises	in absolute numbers										
	w odsetkach	100,0	40,0	#	#	60,0	-	#	30,0	#	#
	in percent										
Produkcja sprzedana w cenach bieżących	w mln zł	818,9	292,9	#	#	526,0	-	#	478,9	#	#
Sold production in current prices	in mln zł										
	w odsetkach	100,0	35,8	#	#	64,2	-	#	58,5	#	#
	in percent										
Przeciętne zatrudnienie	w tys.	6,0	3,0	#	#	3,0	-	#	2,1	#	#
Average paid employment	in thous.										
	w odsetkach	100,0	50,3	#	#	49,7	-	#	34,8	#	#
	in percent										
Przeciętne miesięczne wynagrodzenia brutto	w zł	4632,48	5021,55	#	#	4238,56	-	#	5073,15	#	#
Average monthly gross wages and salaries	in zł										
	w %	100,0	108,4	#	#	91,5	-	#	109,5	#	#
	in %										
Wskaźnik poziomu kosztów	w %	98,3	101,2	#	#	96,0	-	#	96,2	#	#
Cost level indicator	in %										
Wskaźnik rentowności obrotu brutto	w %	1,7	-1,2	#	#	4,0	-	#	3,8	#	#
Profitability rate of gross turnover	in %										
Wskaźnik rentowności obrotu netto	w %	1,4	-1,2	#	#	3,6	-	#	3,4	#	#
Profitability rate of net turnover	in %										

TABL. 17. PRZEDSIĘBIORSTWA PRZEMYSŁOWE WEDŁUG WSKAŹNIKA RENTOWNOŚCI OBROTU NETTO W I KWARTALE 2008 R. (cd.)
INDUSTRIAL ENTERPRISES BY PROFITABILITY RATE OF NET TURNOVER IN I QUARTER 2008 (cont.)

WYSZCZEGÓLNIENIE SPECIFICATION		Ogółem Grand total	Przedsiębiorstwa deficytowe Nonprofitable enterprises			Przedsiębiorstwa rentowne Profitable enterprises					
			razem total	o wskaźniku rentowności (w %) by profitability rate (in %)		razem total	o wskaźniku rentowności (w %) by profitability rate (in %)				
				-5,01 i mniej and less	-5,00- -0,01		0,00- 1,00	1,01- 2,00	2,01- 5,00	5,01- 10,00	10,01 i więcej and more
WŁÓKIENNICTWO MANUFACTURE OF TEXTILES											
Przedsiębiorstwa Enterprises	w liczbach bezwzględnych in absolute numbers	283	116	83	33	167	19	22	42	35	49
	w odsetkach in percent	100,0	41,0	29,3	11,7	59,0	6,7	7,8	14,8	12,4	17,3
Produkcja sprzedana w cenach bieżących Sold production in current prices	w mln zł in mln zł	2048,3	414,5	226,9	187,6	1633,7	81,1	130,9	741,5	394,8	285,5
	w odsetkach in percent	100,0	20,2	11,1	9,2	79,8	4,0	6,4	36,2	19,3	13,9
Przeciętne zatrudnienie Average paid employment	w tys. in thous.	56,2	19,2	13,0	6,2	36,9	2,4	4,0	13,4	9,3	7,8
	w odsetkach in percent	100,0	34,2	23,1	11,1	65,8	4,4	7,1	23,8	16,5	13,9
Przeciętne miesięczne wynagrodzenia brutto Average monthly gross wages and salaries	w zł in zł	2104,77	1894,67	1835,90	2017,54	2214,05	1862,57	2075,72	2190,70	2596,94	1980,00
	w % in %	100,0	90,0	87,2	95,9	105,2	88,5	98,6	104,1	123,4	94,1
Wskaźnik poziomu kosztów Cost level indicator	w % in %	93,6	110,1	116,8	101,9	90,3	98,7	97,8	95,8	92,5	70,1
Wskaźnik rentowności obrotu brutto Profitability rate of gross turnover	w % in %	6,4	-10,1	-16,8	-2,0	9,7	1,3	2,2	4,2	7,5	29,9
Wskaźnik rentowności obrotu netto Profitability rate of net turnover	w % in %	5,1	-10,3	-17,0	-2,0	8,2	0,5	1,5	3,6	6,1	25,7

TABL. 17. PRZEDSIĘBIORSTWA PRZEMYSŁOWE WEDŁUG WSKAŹNIKA RENTOWNOŚCI OBROTU NETTO W I KWARTALE 2008 R. (cd.)
INDUSTRIAL ENTERPRISES BY PROFITABILITY RATE OF NET TURNOVER IN I QUARTER 2008 (cont.)

WYSZCZEGÓLNIENIE SPECIFICATION		Ogółem Grand total	Przedsiębiorstwa deficytowe Nonprofitable enterprises			Przedsiębiorstwa rentowne Profitable enterprises					
			razem total	o wskaźniku rentowności (w %) by profitability rate (in %)		razem total	o wskaźniku rentowności (w %) by profitability rate (in %)				
				-5,01 i mniej and less	-5,00- -0,01		0,00- 1,00	1,01- 2,00	2,01- 5,00	5,01- 10,00	10,01 i więcej and more
PRODUKCJA ODZIEŻY I WYROBÓW FUTRZARSKICH MANUFACTURE OF WEARING APPAREL AND FURRIERY ^Δ											
Przedsiębiorstwa Enterprises	w liczbach bezwzględnych in absolute numbers	401	195	146	49	206	24	22	49	46	65
	w odsetkach in percent	100,0	48,6	36,4	12,2	51,4	6,0	5,5	12,2	11,5	16,2
Produkcja sprzedana w cenach bieżących Sold production in current prices	w mln zł in mln zł	825,8	240,2	166,5	73,7	585,7	44,6	38,6	220,2	99,6	182,6
	w odsetkach in percent	100,0	29,1	20,2	8,9	70,9	5,4	4,7	26,7	12,1	22,1
Przeciętne zatrudnienie Average paid employment	w tys. in thous.	59,1	25,4	18,4	7,1	33,6	4,1	3,0	12,3	6,5	7,9
	w odsetkach in percent	100,0	43,1	31,1	12,0	56,9	6,9	5,0	20,7	10,9	13,3
Przeciętne miesięczne wynagrodzenia brutto Average monthly gross wages and salaries	w zł in zł	1727,8	1608,17	1643,36	1517,11	1818,27	1570,73	1607,67	2053,90	1698,23	1757,89
	w % in %	100,0	93,1	95,1	87,8	105,2	90,9	93,0	118,9	98,3	101,7
Wskaźnik poziomu kosztów Cost level indicator	w % in %	96,9	115,3	120,0	101,9	89,6	99,3	98,1	95,3	91,3	77,8
Wskaźnik rentowności obrotu brutto Profitability rate of gross turnover	w % in %	3,1	-15,3	-20,0	-1,9	10,4	0,8	1,9	4,7	8,7	22,2
Wskaźnik rentowności obrotu netto Profitability rate of net turnover	w % in %	2,3	-15,6	-20,3	-2,3	9,3	0,4	1,4	3,8	7,7	20,8

70

WYSZCZEGÓLNIENIE SPECIFICATION		Ogółem Grand total	Przedsiębiorstwa deficytowe Nonprofitable enterprises			Przedsiębiorstwa rentowne Profitable enterprises					
			razem total	o wskaźniku rentowności (w %) by profitability rate (in %)		razem total	o wskaźniku rentowności (w %) by profitability rate (in %)				
				-5,01 i mniej and less	-5,00- -0,01		0,00- 1,00	1,01- 2,00	2,01- 5,00	5,01- 10,00	10,01 i więcej and more
PRODUKCJA SKÓR WYPRAWIONYCH I WYROBÓW Z NICH ^Δ PROCESSING OF LEATHER AND MANUFACTURE OF LEATHER PRODUCTS ^Δ											
Przedsiębiorstwa Enterprises	w liczbach bezwzględnych in absolute numbers	108	41	27	14	67	6	6	12	16	27
	w odsetkach in percent	100,0	38,0	25,0	13,0	62,0	5,6	5,6	11,1	14,8	25,0
Produkcja sprzedana w cenach bieżących Sold production in current prices	w mln zł in mln zł	529,5	79,4	37,4	42,0	450,1	7,8	136,8	52,7	110,5	142,4
	w odsetkach in percent	100,0	15,0	7,1	7,9	85,0	1,5	25,8	9,9	20,9	26,9
Przeciętne zatrudnienie Average paid employment	w tys. in thous.	16,9	5,6	3,3	2,3	11,3	0,5	1,6	2,6	2,1	4,5
	w odsetkach in percent	100,0	33,0	19,5	13,5	67,0	3,1	9,6	15,2	12,5	26,5
Przeciętne miesięczne wynagrodzenia brutto Average monthly gross wages and salaries	w zł in zł	1879,10	1710,57	1525,46	1977,17	1962,19	1519,37	2236,53	2011,57	2077,48	1832,16
	w % in %	100,0	91,0	81,2	105,2	104,4	80,9	119,0	107,0	110,6	97,5
Wskaźnik poziomu kosztów Cost level indicator	w % in %	93,5	111,1	120,8	102,9	90,6	98,8	97,8	96,5	91,7	80,5
Wskaźnik rentowności obrotu brutto Profitability rate of gross turnover	w % in %	6,6	-11,1	-20,8	-2,9	9,6	1,2	2,2	3,5	8,3	19,9
Wskaźnik rentowności obrotu netto Profitability rate of net turnover	w % in %	5,7	-11,2	-20,9	-3,0	8,5	0,4	1,9	2,9	7,4	17,9

TABL. 17. PRZEDSIĘBIORSTWA PRZEMYSŁOWE WEDŁUG WSKAŹNIKA RENTOWNOŚCI OBROTU NETTO W I KWARTALE 2008 R. (cd.)
INDUSTRIAL ENTERPRISES BY PROFITABILITY RATE OF NET TURNOVER IN I QUARTER 2008 (cont.)

WYSZCZEGÓLNIENIE SPECIFICATION		Ogółem Grand total	Przedsiębiorstwa deficytowe Nonprofitable enterprises			Przedsiębiorstwa rentowne Profitable enterprises					
			razem total	o wskaźniku rentowności (w %) by profitability rate (in %)		razem total	o wskaźniku rentowności (w %) by profitability rate (in %)				
				-5,01 i mniej and less	-5,00- -0,01		0,00- 1,00	1,01- 2,00	2,01- 5,00	5,01- 10,00	10,01 i więcej and more
PRODUKCJA DREWNA I WYROBÓW Z DREWNA ORAZ ZE SŁOMY I WIKLINY ^Δ MANUFACTURE OF WOOD AND WOOD, STRAW AND WICKER PRODUCTS ^Δ											
Przedsiębiorstwa Enterprises	w liczbach bezwzględnych in absolute numbers	385	111	65	46	274	39	33	77	74	51
	w odsetkach in percent	100,0	28,8	16,9	11,9	71,2	10,1	8,6	20,0	19,2	13,2
Produkcja sprzedana w cenach bieżących Sold production in current prices	w mln zł in mln zł	4262,5	652,6	317,3	335,3	3609,9	577,7	297,2	556,0	1426,2	752,8
	w odsetkach in percent	100,0	15,3	7,4	7,9	84,7	13,6	7,0	13,0	33,5	17,7
Przeciętne zatrudnienie Average paid employment	w tys. in thous.	70,1	16,5	10,6	5,9	53,7	6,9	5,3	12,5	18,0	10,8
	w odsetkach in percent	100,0	23,5	15,1	8,4	76,5	9,8	7,6	17,9	25,7	15,5
Przeciętne miesięczne wynagrodzenia brutto Average monthly gross wages and salaries	w zł in zł	2336,87	2169,77	2078,32	2334,39	2388,18	2260,43	2143,99	2234,65	2547,93	2501,99
	w % in %	100,0	92,8	88,9	99,9	102,2	96,7	91,7	95,6	109,0	107,1
Wskaźnik poziomu kosztów Cost level indicator	w % in %	94,9	107,7	114,2	101,7	92,7	99,4	98,0	95,9	90,7	86,1
Wskaźnik rentowności obrotu brutto Profitability rate of gross turnover	w % in %	5,1	-7,7	-14,2	-1,7	7,3	0,6	2,0	4,1	9,3	13,9
Wskaźnik rentowności obrotu netto Profitability rate of net turnover	w % in %	4,2	-7,8	-14,3	-1,8	6,3	0,4	1,5	3,4	7,9	12,7

TABL. 17. PRZEDSIĘBIORSTWA PRZEMYSŁOWE WEDŁUG WSKAŹNIKA RENTOWNOŚCI OBROTU NETTO W I KWARTALE 2008 R. (cd.)
INDUSTRIAL ENTERPRISES BY PROFITABILITY RATE OF NET TURNOVER IN I QUARTER 2008 (cont.)

WYSZCZEGÓLNIENIE SPECIFICATION		Ogółem Grand total	Przedsiębiorstwa deficytowe Nonprofitable enterprises			Przedsiębiorstwa rentowne Profitable enterprises					
			razem total	o wskaźniku rentowności (w %) by profitability rate (in %)		razem total	o wskaźniku rentowności (w %) by profitability rate (in %)				
				-5,01 i mniej and less	-5,00- -0,01		0,00- 1,00	1,01- 2,00	2,01- 5,00	5,01- 10,00	10,01 i więcej and more
DZIAŁALNOŚĆ WYDAWNICZA; POLIGRAFIA I REPRODUKCJA ZAPISANYCH NOŚNIKÓW INFORMACJI PUBLISHING, PRINTING AND REPRODUCTION OF RECORDED MEDIA											
Przedsiębiorstwa Enterprises	w liczbach bezwzględnych in absolute numbers	244	85	54	31	159	13	13	44	37	52
	w odsetkach in percent	100,0	34,8	22,1	12,7	65,2	5,3	5,3	18,0	15,2	21,3
Produkcja sprzedana w cenach bieżących Sold production in current prices	w mln zł in mln zł	2930,4	965,8	612,4	353,4	1964,6	94,4	109,1	660,5	301,1	799,5
	w odsetkach in percent	100,0	33,0	20,9	12,1	67,0	3,2	3,7	22,5	10,3	27,3
Przeciętne zatrudnienie Average paid employment	w tys. in thous.	42,4	15,3	11,3	4,0	27,1	1,8	1,6	10,3	4,1	9,3
	w odsetkach in percent	100,0	36,1	26,7	9,4	63,9	4,1	3,8	24,2	9,8	22,0
Przeciętne miesięczne wynagrodzenia brutto Average monthly gross wages and salaries	w zł in zł	3947,16	4019,80	3999,47	4077,46	3906,16	4229,05	5192,48	3557,02	3311,23	4274,22
	w % in %	100,0	101,8	101,3	103,3	99,0	107,1	131,5	90,1	83,9	108,3
Wskaźnik poziomu kosztów Cost level indicator	w % in %	95,2	115,1	121,8	102,9	85,7	99,1	97,5	96,0	91,0	72,2
Wskaźnik rentowności obrotu brutto Profitability rate of gross turnover	w % in %	4,8	-15,1	-21,8	-2,9	14,3	0,9	2,5	4,0	9,0	27,8
Wskaźnik rentowności obrotu netto Profitability rate of net turnover	w % in %	3,2	-15,3	-22,1	-3,0	12,1	0,4	1,5	3,1	7,1	24,0

TABL. 17. PRZEDSIĘBIORSTWA PRZEMYSŁOWE WEDŁUG WSKAŹNIKA RENTOWNOŚCI OBROTU NETTO W I KWARTALE 2008 R. (cd.)
INDUSTRIAL ENTERPRISES BY PROFITABILITY RATE OF NET TURNOVER IN I QUARTER 2008 (cont.)

74

WYSZCZEGÓLNIENIE SPECIFICATION		Ogółem Grand total	Przedsiębiorstwa deficytowe Nonprofitable enterprises			Przedsiębiorstwa rentowne Profitable enterprises					
			razem total	o wskaźniku rentowności (w %) by profitability rate (in %)		razem total	o wskaźniku rentowności (w %) by profitability rate (in %)				
				-5,01 i mniej and less	-5,00- -0,01		0,00- 1,00	1,01- 2,00	2,01- 5,00	5,01- 10,00	10,01 i więcej and more
PRODUKCJA KOKSU I PRODUKTÓW RAFINACJI ROPY NAFTOWEJ ^Δ MANUFACTURE OF COKE, REFINED PETROLEUM PRODUCTS ^Δ											
Przedsiębiorstwa Enterprises	w liczbach bezwzględnych in absolute numbers	23	5	2	3	18	3	1	3	5	6
	w odsetkach in percent	100,0	21,7	#	#	78,3	#	#	13,0	21,7	26,1
Produkcja sprzedana w cenach bieżących Sold production in current prices	w mln zł in mln zł	12838,7	189,7	#	#	12649,0	#	#	7116,2	3811,1	1399,2
	w odsetkach in percent	100,0	1,5	#	#	98,5	#	#	55,4	29,7	10,9
Przeciętne zatrudnienie Average paid employment	w tys. in thous.	14,5	0,6	#	#	13,8	#	#	4,8	3,7	4,4
	w odsetkach in percent	100,0	4,4	#	#	95,6	#	#	33,5	25,9	30,8
Przeciętne miesięczne wynagrodzenia brutto Average monthly gross wages and salaries	w zł in zł	5047,20	4202,64	#	#	5085,81	#	#	6162,89	5139,65	4066,57
	w % in %	100,0	83,3	#	#	100,8	#	#	122,1	101,8	80,6
Wskaźnik poziomu kosztów Cost level indicator	w % in %	94,0	109,2	#	#	93,9	#	#	95,2	92,8	81,7
Wskaźnik rentowności obrotu brutto Profitability rate of gross turnover	w % in %	6,0	-9,2	#	#	6,1	#	#	4,8	7,2	18,3
Wskaźnik rentowności obrotu netto Profitability rate of net turnover	w % in %	4,9	-10,8	#	#	5,0	#	#	4,0	5,8	14,1

TABL. 17. PRZEDSIĘBIORSTWA PRZEMYSŁOWE WEDŁUG WSKAŹNIKA RENTOWNOŚCI OBROTU NETTO W I KWARTALE 2008 R. (cd.)
INDUSTRIAL ENTERPRISES BY PROFITABILITY RATE OF NET TURNOVER IN I QUARTER 2008 (cont.)

WYSZCZEGÓLNIENIE SPECIFICATION		Ogółem Grand total	Przedsiębiorstwa deficytowe Nonprofitable enterprises			Przedsiębiorstwa rentowne Profitable enterprises					
			razem total	o wskaźniku rentowności (w %) by profitability rate (in %)		razem total	o wskaźniku rentowności (w %) by profitability rate (in %)				
				-5,01 i mniej and less	-5,00- -0,01		0,00- 1,00	1,01- 2,00	2,01- 5,00	5,01- 10,00	10,01 i więcej and more
PRODUKCJA WYROBÓW CHEMICZNYCH MANUFACTURE OF CHEMICALS AND CHEMICAL PRODUCTS											
Przedsiębiorstwa	w liczbach bezwzględnych	274	68	30	38	206	12	11	40	51	92
Enterprises	in absolute numbers										
	w odsetkach	100,0	24,8	10,9	13,9	75,2	4,4	4,0	14,6	18,6	33,6
	in percent										
Produkcja sprzedana w cenach bieżących	w mln zł	11365,6	1404,0	398,9	1005,1	9961,6	580,7	903,4	1203,6	2190,1	5083,9
Sold production in current prices	in mln zł										
	w odsetkach	100,0	12,4	3,5	8,8	87,6	5,1	7,9	10,6	19,3	44,7
	in percent										
Przeciętne zatrudnienie	w tys.	89,0	18,8	6,7	12,1	70,2	5,3	7,5	10,8	14,5	32,1
Average paid employment	in thous.										
	w odsetkach	100,0	21,2	7,6	13,6	78,8	5,9	8,4	12,1	16,3	36,1
	in percent										
Przeciętne miesięczne wynagrodzenia brutto	w zł	3902,92	3881,78	3629,51	4022,58	3908,59	2850,48	3379,91	3754,96	3733,00	4337,42
Average monthly gross wages and salaries	in zł										
	w %	100,0	99,5	93,0	103,1	100,1	73,0	86,6	96,2	95,6	111,1
	in %										
Wskaźnik poziomu kosztów	w %	90,2	108,7	129,6	102,1	87,1	98,3	97,8	95,6	90,7	80,4
Cost level indicator	in %										
Wskaźnik rentowności obrotu brutto	w %	9,8	-8,8	-29,8	-2,1	12,9	1,7	2,2	4,4	9,3	19,6
Profitability rate of gross turnover	in %										
Wskaźnik rentowności obrotu netto	w %	7,9	-7,9	-26,5	-2,0	10,6	0,7	1,7	3,5	7,3	16,4
Profitability rate of net turnover	in %										

TABL. 17. PRZEDSIĘBIORSTWA PRZEMYSŁOWE WEDŁUG WSKAŹNIKA RENTOWNOŚCI OBROTU NETTO W I KWARTALE 2008 R. (cd.)
INDUSTRIAL ENTERPRISES BY PROFITABILITY RATE OF NET TURNOVER IN I QUARTER 2008 (cont.)

WYSZCZEGÓLNIENIE SPECIFICATION		Ogółem Grand total	Przedsiębiorstwa deficytowe Nonprofitable enterprises		Przedsiębiorstwa rentowne Profitable enterprises						
			razem total	o wskaźniku rentowności (w %) by profitability rate (in %)		razem total	o wskaźniku rentowności (w %) by profitability rate (in %)				
				-5,01 i mniej and less	-5,00-0,01		0,00-1,00	1,01-2,00	2,01-5,00	5,01-10,00	10,01 i więcej and more
PRODUKCJA WYROBÓW GUMOWYCH I Z TWORZYW SZTUCZNYCH MANUFACTURE OF RUBBER AND PLASTIC PRODUCTS											
Przedsiębiorstwa Enterprises	w liczbach bezwzględnych in absolute numbers	574	167	91	76	407	33	52	108	99	115
	w odsetkach in percent	100,0	29,1	15,9	13,2	70,9	5,7	9,1	18,8	17,2	20,0
Produkcja sprzedana w cenach bieżących Sold production in current prices	w mln zł in mln zł	8214,9	1661,6	876,6	785,0	6553,3	250,4	663,5	1964,7	2482,9	1191,9
	w odsetkach in percent	100,0	20,2	10,7	9,6	79,8	3,0	8,1	23,9	30,2	14,5
Przeciętne zatrudnienie Average paid employment	w tys. in thous.	110,1	28,4	15,5	12,9	81,7	4,4	10,3	21,6	28,8	16,6
	w odsetkach in percent	100,0	25,8	14,1	11,7	74,2	4,0	9,4	19,6	26,1	15,1
Przeciętne miesięczne wynagrodzenia brutto Average monthly gross wages and salaries	w zł in zł	2899,39	2764,33	2854,50	2655,64	2946,35	2422,90	2678,27	3223,80	3050,90	2711,52
	w % in %	100,0	95,3	98,5	91,6	101,6	83,6	92,4	111,2	105,2	93,5
Wskaźnik poziomu kosztów Cost level indicator	w % in %	94,6	106,5	111,4	101,7	91,7	99,0	98,1	95,3	91,3	80,5
Wskaźnik rentowności obrotu brutto Profitability rate of gross turnover	w % in %	5,5	-6,5	-11,4	-1,7	8,4	1,0	1,9	4,7	8,7	20,1
Wskaźnik rentowności obrotu netto Profitability rate of net turnover	w % in %	4,5	-6,6	-11,4	-1,9	7,2	0,4	1,5	3,7	7,2	18,3

TABL. 17. PRZEDSIĘBIORSTWA PRZEMYSŁOWE WEDŁUG WSKAŹNIKA RENTOWNOŚCI OBROTU NETTO W I KWARTALE 2008 R. (cd.)
INDUSTRIAL ENTERPRISES BY PROFITABILITY RATE OF NET TURNOVER IN I QUARTER 2008 (cont.)

WYSZCZEGÓLNIENIE SPECIFICATION		Ogółem Grand total	Przedsiębiorstwa deficytowe Nonprofitable enterprises			Przedsiębiorstwa rentowne Profitable enterprises					
			razem total	o wskaźniku rentowności (w %) by profitability rate (in %)		razem total	o wskaźniku rentowności (w %) by profitability rate (in %)				
				-5,01 i mniej and less	-5,00- -0,01		0,00- 1,00	1,01- 2,00	2,01- 5,00	5,01- 10,00	10,01 i więcej and more
PRODUKCJA WYROBÓW Z POZOSTAŁYCH SUROWCÓW NIEMETALICZNYCH MANUFACTURE OF OTHER NON-METALLIC MINERAL PRODUCTS											
Przedsiębiorstwa	w liczbach bezwzględnych	418	116	81	35	302	15	21	44	72	150
Enterprises	in absolute numbers										
	w odsetkach	100,0	27,8	19,4	8,4	72,2	3,6	5,0	10,5	17,2	35,9
	in percent										
Produkcja sprzedana w cenach bieżących	w mln zł	7531,8	803,4	472,5	330,8	6728,5	232,6	378,7	601,6	1194,1	4321,5
Sold production in current prices	in mln zł										
	w odsetkach	100,0	10,7	6,3	4,4	89,3	3,1	5,0	8,0	15,9	57,4
	in percent										
Przeciętne zatrudnienie	w tys.	100,0	20,5	12,8	7,7	79,4	8,3	5,9	11,9	17,2	36,1
Average paid employment	in thous.										
	w odsetkach	100,0	20,5	12,9	7,7	79,5	8,3	5,9	11,9	17,2	36,1
	in percent										
Przeciętne miesięczne wynagrodzenia brutto	w zł	3154,00	2577,92	2645,71	2464,54	3302,88	2395,26	2858,58	2878,8	3033,63	3853,35
Average monthly gross wages and salaries	in zł										
	w %	100,0	81,7	83,9	78,1	104,7	75,9	90,6	91,3	96,2	122,2
	in %										
Wskaźnik poziomu kosztów	w %	86,0	113,7	122,4	102,5	82,8	99,6	98,4	94,7	90,7	76,4
Cost level indicator	in %										
Wskaźnik rentowności obrotu brutto	w %	14,0	-13,7	-22,4	-2,5	17,2	0,4	1,7	5,3	9,3	23,6
Profitability rate of gross turnover	in %										
Wskaźnik rentowności obrotu netto	w %	11,8	-14,0	-22,7	-2,7	14,8	0,3	1,5	3,7	8,0	20,5
Profitability rate of net turnover	in %										

TABL. 17. PRZEDSIĘBIORSTWA PRZEMYSŁOWE WEDŁUG WSKAŹNIKA RENTOWNOŚCI OBROTU NETTO W I KWARTALE 2008 R. (cd.)
INDUSTRIAL ENTERPRISES BY PROFITABILITY RATE OF NET TURNOVER IN I QUARTER 2008 (cont.)

WYSZCZEGÓLNIENIE SPECIFICATION		Ogółem Grand total	Przedsiębiorstwa deficytowe Nonprofitable enterprises			Przedsiębiorstwa rentowne Profitable enterprises					
			razem total	o wskaźniku rentowności (w %) by profitability rate (in %)		razem total	o wskaźniku rentowności (w %) by profitability rate (in %)				
				-5,01 i mniej and less	-5,00- -0,01		0,00- 1,00	1,01- 2,00	2,01- 5,00	5,01- 10,00	10,01 i więcej and more
PRODUKCJA METALI MANUFACTURE OF BASIC METALS											
Przedsiębiorstwa Enterprises	w liczbach bezwzględnych in absolute numbers	169	45	26	19	124	12	7	36	38	31
	w odsetkach in percent	100,0	26,6	15,4	11,2	73,4	7,1	4,1	21,3	22,5	18,3
Produkcja sprzedana w cenach bieżących Sold production in current prices	w mln zł in mln zł	10011,8	914,1	211,3	702,8	9097,7	185,4	419,8	1687,4	5007,7	1797,4
	w odsetkach in percent	100,0	9,1	2,1	7,0	90,9	1,9	4,2	16,9	50,0	18,0
Przeciętne zatrudnienie Average paid employment	w tys. in thous.	63,1	10,3	4,5	5,8	52,8	2,5	2,0	14,5	23,3	10,6
	w odsetkach in percent	100,0	16,4	7,1	9,3	83,6	3,9	3,1	22,9	36,9	16,8
Przeciętne miesięczne wynagrodzenia brutto Average monthly gross wages and salaries	w zł in zł	3430,63	2597,62	2204,11	2899,98	3593,64	2607,60	3234,34	3398,23	3757,65	3798,01
	w % in %	100,0	75,7	64,2	84,5	104,8	76,0	94,3	99,1	109,5	110,7
Wskaźnik poziomu kosztów Cost level indicator	w % in %	92,3	106,5	123,2	102,7	90,5	99,2	98,1	95,2	91,5	80,7
Wskaźnik rentowności obrotu brutto Profitability rate of gross turnover	w % in %	7,7	-6,5	-23,2	-2,7	9,5	0,8	1,9	4,8	8,5	19,3
Wskaźnik rentowności obrotu netto Profitability rate of net turnover	w % in %	6,1	-6,5	-23,4	-2,8	7,7	0,4	1,6	3,9	6,9	15,7

TABL. 17. PRZEDSIĘBIORSTWA PRZEMYSŁOWE WEDŁUG WSKAŹNIKA RENTOWNOŚCI OBROTU NETTO W I KWARTALE 2008 R. (cd.)
INDUSTRIAL ENTERPRISES BY PROFITABILITY RATE OF NET TURNOVER IN I QUARTER 2008 (cont.)

WYSZCZEGÓLNIENIE SPECIFICATION		Ogółem Grand total	Przedsiębiorstwa deficytowe Nonprofitable enterprises		Przedsiębiorstwa rentowne Profitable enterprises						
			razem total	o wskaźniku rentowności (w %) by profitability rate (in %)		razem total	o wskaźniku rentowności (w %) by profitability rate (in %)				
				-5,01 i mniej and less	-5,00- -0,01		0,00- 1,00	1,01- 2,00	2,01- 5,00	5,01- 10,00	10,01 i więcej and more
PRODUKCJA WYROBÓW Z METALI ^Δ MANUFACTURE OF METAL PRODUCTS ^Δ											
Przedsiębiorstwa	w liczbach bezwzględnych	997	230	133	97	767	86	70	155	194	262
Enterprises	in absolute numbers										
	w odsetkach	100,0	23,1	13,3	9,7	76,9	8,6	7,0	15,5	19,5	26,3
	in percent										
Produkcja sprzedana w cenach bieżących	w mln zł	9541,8	1383,1	595,2	787,8	8158,7	732,7	1025,7	1843,1	2330,6	2226,6
Sold production in current prices	in mln zł										
	w odsetkach	100,0	14,5	6,2	8,3	85,5	7,7	10,7	19,3	24,4	23,3
	in percent										
Przeciętne zatrudnienie	w tys.	163,0	32,0	15,3	16,7	131,0	14,7	14,0	29,8	36,2	36,2
Average paid employment	in thous.										
	w odsetkach	100,0	19,6	9,4	10,2	80,4	9,0	8,6	18,3	22,2	22,2
	in percent										
Przeciętne miesięczne wynagrodzenia brutto	w zł	2832,11	2647,23	2577,95	2710,77	2877,21	2459,45	3145,31	2793,78	3115,58	2773,65
Average monthly gross wages and salaries	in zł										
	w %	100,0	93,5	91,0	95,7	101,6	86,8	111,1	98,6	110,0	97,9
	in %										
Wskaźnik poziomu kosztów	w %	93,1	107,9	116,0	102,0	90,7	98,8	98,0	95,6	91,2	80,0
Cost level indicator	in %										
Wskaźnik rentowności obrotu brutto	w %	6,9	-7,9	-16	-2,0	9,3	1,2	2,0	4,4	8,8	20,0
Profitability rate of gross turnover	in %										
Wskaźnik rentowności obrotu netto	w %	5,7	-8,3	-16,1	-2,5	8,0	0,4	1,6	3,5	7,2	17,8
Profitability rate of net turnover	in %										

TABL. 17. PRZEDSIĘBIORSTWA PRZEMYSŁOWE WEDŁUG WSKAŹNIKA RENTOWNOŚCI OBROTU NETTO W I KWARTALE 2008 R. (cd.)
INDUSTRIAL ENTERPRISES BY PROFITABILITY RATE OF NET TURNOVER IN I QUARTER 2008 (cont.)

WYSZCZEGÓLNIENIE SPECIFICATION		Ogółem Grand total	Przedsiębiorstwa deficytowe Nonprofitable enterprises			Przedsiębiorstwa rentowne Profitable enterprises					
			razem total	o wskaźniku rentowności (w %) by profitability rate (in %)		razem total	o wskaźniku rentowności (w %) by profitability rate (in %)				
				-5,01 i mniej and less	-5,00- -0,01		0,00- 1,00	1,01- 2,00	2,01- 5,00	5,01- 10,00	10,01 i więcej and more
PRODUKCJA MASZYN I URZĄDZEŃ ^Δ MANUFACTURE OF MACHINERY AND EQUIPMENT N.E.C.											
Przedsiębiorstwa Enterprises	w liczbach bezwzględnych in absolute numbers	696	191	111	80	505	54	49	126	142	134
	w odsetkach in percent	100,0	27,4	15,9	11,5	72,6	7,8	7,0	18,1	20,4	19,3
Produkcja sprzedana w cenach bieżących Sold production in current prices	w mln zł in mln zł	9883,9	1844,3	482,6	1361,7	8039,6	746,7	531,2	3193,6	2229,2	1338,9
	w odsetkach in percent	100,0	18,7	4,9	13,8	81,3	7,6	5,4	32,3	22,6	13,5
Przeciętne zatrudnienie Average paid employment	w tys. in thous.	156,5	41,0	18,7	22,3	115,5	15,0	13,1	30,9	31,7	24,8
	w odsetkach in percent	100,0	26,2	11,9	14,3	73,8	9,6	8,3	19,7	20,3	15,9
Przeciętne miesięczne wynagrodzenia brutto Average monthly gross wages and salaries	w zł in zł	3039,85	2844,99	2817,26	2868,20	3109,03	2967,80	2756,23	3288,82	3270,53	2950,14
	w % in %	100,0	93,6	92,7	94,4	102,3	97,6	90,7	108,2	107,6	97,0
Wskaźnik poziomu kosztów Cost level indicator	w % in %	94,9	105,5	118,8	101,3	92,3	99,3	97,4	96,4	91,1	79,4
Wskaźnik rentowności obrotu brutto Profitability rate of gross turnover	w % in %	5,1	-5,5	-18,8	-1,3	7,7	0,7	2,6	3,6	8,9	20,6
Wskaźnik rentowności obrotu netto Profitability rate of net turnover	w % in %	4,1	-5,7	-19,1	-1,5	6,5	0,5	1,6	3,1	7,4	18,2

TABL. 17. PRZEDSIĘBIORSTWA PRZEMYSŁOWE WEDŁUG WSKAŹNIKA RENTOWNOŚCI OBROTU NETTO W I KWARTALE 2008 R. (cd.)
INDUSTRIAL ENTERPRISES BY PROFITABILITY RATE OF NET TURNOVER IN I QUARTER 2008 (cont.)

WYSZCZEGÓLNIENIE SPECIFICATION		Ogółem Grand total	Przedsiębiorstwa deficytowe Nonprofitable enterprises			Przedsiębiorstwa rentowne Profitable enterprises					
			razem total	o wskaźniku rentowności (w %) by profitability rate (in %)		razem total	o wskaźniku rentowności (w %) by profitability rate (in %)				
				-5,01 i mniej and less	-5,00- -0,01		0,00- 1,00	1,01- 2,00	2,01- 5,00	5,01- 10,00	10,01 i więcej and more
PRODUKCJA MASZYN BIUROWYCH I KOMPUTERÓW MANUFACTURE OF OFFICE MACHINERY AND COMPUTERS											
Przedsiębiorstwa	w liczbach bezwzględnych	22	5	4	1	17	-	3	5	3	6
Enterprises	in absolute numbers										
	w odsetkach	100,0	22,7	#	#	77,3	-	13,6	22,7	13,6	27,3
	in percent										
Produkcja sprzedana w cenach bieżących	w mln zł	238,0	24,4	#	#	213,5	-	18,5	92,8	15,4	86,9
Sold production in current prices	in mln zł										
	w odsetkach	100,0	10,3	#	#	89,7	-	7,8	39,0	6,5	36,5
	in percent										
Przeciętne zatrudnienie	w tys.	4,8	0,4	#	#	4,5	-	0,2	1,5	0,3	2,4
Average paid employment	in thous.										
	w odsetkach	100,0	7,9	#	#	92,1	-	4,5	31,6	6,4	49,6
	in percent										
Przeciętne miesięczne wynagrodzenia brutto	w zł	3485,83	3310,85	#	#	3500,91	-	4010,19	3246,04	3766,02	3582,97
Average monthly gross wages and salaries	in zł										
	w %	100,0	95,0	#	#	100,4	-	115,0	93,1	108,0	102,8
	in %										
Wskaźnik poziomu kosztów	w %	85,1	112,4	#	#	82,3	-	98,4	94,1	90,1	70,6
Cost level indicator	in %										
Wskaźnik rentowności obrotu brutto	w %	14,9	-12,4	#	#	17,7	-	1,6	5,9	9,9	29,4
Profitability rate of gross turnover	in %										
Wskaźnik rentowności obrotu netto	w %	10,0	-12,7	#	#	12,4	-	1,5	4,2	8,1	20,3
Profitability rate of net turnover	in %										

TABL. 17. PRZEDSIĘBIORSTWA PRZEMYSŁOWE WEDŁUG WSKAŹNIKA RENTOWNOŚCI OBROTU NETTO W I KWARTALE 2008 R. (cd.)
INDUSTRIAL ENTERPRISES BY PROFITABILITY RATE OF NET TURNOVER IN I QUARTER 2008 (cont.)

WYSZCZEGÓLNIENIE SPECIFICATION		Ogółem Grand total	Przedsiębiorstwa deficytowe Nonprofitable enterprises			Przedsiębiorstwa rentowne Profitable enterprises					
			razem total	o wskaźniku rentowności (w %) by profitability rate (in %)		razem total	o wskaźniku rentowności (w %) by profitability rate (in %)				
				-5,01 i mniej and less	-5,00- -0,01		0,00- 1,00	1,01- 2,00	2,01- 5,00	5,01- 10,00	10,01 i więcej and more
PRODUKCJA MASZYN I APARATURY ELEKTRYCZNEJ ^A MANUFACTURE OF ELECTRICAL MACHINERY AND APPARATUS N.E.C.											
Przedsiębiorstwa Enterprises	w liczbach bezwzględnych in absolute numbers	292	77	45	32	215	27	17	51	46	74
	w odsetkach in percent	100,0	26,4	15,4	11,0	73,6	9,2	5,8	17,5	15,8	25,3
Produkcja sprzedana w cenach bieżących Sold production in current prices	w mln zł in mln zł	6330,5	847,4	217,3	630,1	5483,1	546,3	326,9	1999,7	603,2	2006,9
	w odsetkach in percent	100,0	13,4	3,4	10,0	86,6	8,6	5,2	31,6	9,5	31,7
Przeciętne zatrudnienie Average paid employment	w tys. in thous.	92,1	21,1	9,1	12,0	71,0	7,3	4,6	18,4	11,1	29,6
	w odsetkach in percent	100,0	22,9	9,9	13,0	77,1	7,9	5,0	20,0	12,0	32,2
Przeciętne miesięczne wynagrodzenia brutto Average monthly gross wages and salaries	w zł in zł	2838,74	2484,31	2308,04	2618,32	2943,86	2896,66	2373,03	2809,62	2776,33	3190,80
	w % in %	100,0	87,5	81,3	92,2	103,7	102,0	83,6	99,0	97,8	112,4
Wskaźnik poziomu kosztów Cost level indicator	w % in %	91,4	104,1	112,9	101,0	89,4	99,4	98,0	95,8	91,6	80,2
Wskaźnik rentowności obrotu brutto Profitability rate of gross turnover	w % in %	8,6	-4,1	-12,9	-1,0	10,6	0,6	2,0	4,2	8,5	19,8
Wskaźnik rentowności obrotu netto Profitability rate of net turnover	w % in %	7,2	-4,8	-14,3	-1,5	9,0	0,3	1,6	3,4	7,3	17,2

TABL. 17. PRZEDSIĘBIORSTWA PRZEMYSŁOWE WEDŁUG WSKAŹNIKA RENTOWNOŚCI OBROTU NETTO W I KWARTALE 2008 R. (cd.)
INDUSTRIAL ENTERPRISES BY PROFITABILITY RATE OF NET TURNOVER IN I QUARTER 2008 (cont.)

WYSZCZEGÓLNIENIE SPECIFICATION		Ogółem Grand total	Przedsiębiorstwa deficytowe Nonprofitable enterprises			Przedsiębiorstwa rentowne Profitable enterprises					
			razem total	o wskaźniku rentowności (w %) by profitability rate (in %)		razem total	o wskaźniku rentowności (w %) by profitability rate (in %)				
				-5,01 i mniej and less	-5,00- -0,01		0,00- 1,00	1,01- 2,00	2,01- 5,00	5,01- 10,00	10,01 i więcej and more
PRODUKCJA SPRZĘTU I URZĄDZEŃ RADIOWYCH, TELEWIZYJNYCH I TELEKOMUNIKACYJNYCH MANUFACTURE OF RADIO, TELEVISION AND COMMUNICATION EQUIPMENT AND APPARATUS											
Przedsiębiorstwa Enterprises	w liczbach bezwzględnych in absolute numbers	72	34	21	13	38	2	4	7	15	10
	w odsetkach in percent	100,0	47,2	29,2	18,1	52,8	#	#	9,7	20,8	13,9
Produkcja sprzedana w cenach bieżących Sold production in current prices	w mln zł in mln zł	3756,7	863,6	338,8	524,8	2893,1	#	#	1044,7	1733,8	55,9
	w odsetkach in percent	100,0	23,0	9,0	14,0	77,0	#	#	27,8	46,2	1,5
Przeciętne zatrudnienie Average paid employment	w tys. in thous.	32,0	13,8	7,5	6,2	18,2	#	#	5,2	9,4	2,0
	w odsetkach in percent	100,0	43,1	23,6	19,5	56,9	#	#	16,3	29,3	6,4
Przeciętne miesięczne wynagrodzenia brutto Average monthly gross wages and salaries	w zł in zł	2674,92	2784,22	3061,07	2449,91	2592,17	#	#	2499,33	2721,40	2203,92
	w % in %	100,0	104,1	114,4	91,6	96,9	#	#	93,4	101,7	82,4
Wskaźnik poziomu kosztów Cost level indicator	w % in %	97,5	107,6	114,4	103,2	94,2	#	#	96,5	93,3	82,2
Wskaźnik rentowności obrotu brutto Profitability rate of gross turnover	w % in %	2,5	-7,6	-14,4	-3,2	5,8	#	#	3,5	6,7	17,8
Wskaźnik rentowności obrotu netto Profitability rate of net turnover	w % in %	2,1	-7,9	-14,5	-3,6	5,4	#	#	3,0	6,5	16,1

84

WYSZCZEGÓLNIENIE SPECIFICATION		Ogółem Grand total	Przedsiębiorstwa deficytowe Nonprofitable enterprises		Przedsiębiorstwa rentowne Profitable enterprises						
			razem total	o wskaźniku rentowności (w %) by profitability rate (in %)		razem total	o wskaźniku rentowności (w %) by profitability rate (in %)				
				-5,01 i mniej and less	-5,00-0,01		0,00-1,00	1,01-2,00	2,01-5,00	5,01-10,00	10,01 i więcej and more
PRODUKCJA INSTRUMENTÓW MEDYCZNYCH, PRECYZYJNYCH I OPTYCZNYCH, ZEGARÓW I ZEGARKÓW MANUFACTURE OF MEDICAL, PRECISION AND OPTICAL INSTRUMENTS, WATCHES AND CLOCKS											
Przedsiębiorstwa Enterprises	w liczbach bezwzględnych in absolute numbers	123	38	23	15	85	6	5	19	24	31
	w odsetkach in percent	100,0	30,9	18,7	12,2	69,1	4,9	4,1	15,4	19,5	25,2
Produkcja sprzedana w cenach bieżących Sold production in current prices	w mln zł in mln zł	880,4	205,4	73,6	131,8	674,9	8,5	27,3	159,9	259,1	220,1
	w odsetkach in percent	100,0	23,3	8,4	15,0	76,7	1,0	3,1	18,2	29,4	25,0
Przeciętne zatrudnienie Average paid employment	w tys. in thous.	24,8	8,1	4,0	4,1	16,7	0,5	0,7	3,7	7,6	4,1
	w odsetkach in percent	100,0	32,7	16,0	16,6	67,3	1,9	2,9	15,1	30,9	16,7
Przeciętne miesięczne wynagrodzenia brutto Average monthly gross wages and salaries	w zł in zł	2912,93	2575,30	2563,96	2586,23	3076,86	2307,93	2629,63	2857,06	3076,30	3438,52
	w % in %	100,0	88,4	88,0	88,8	105,6	79,2	90,3	98,1	105,6	118,0
Wskaźnik poziomu kosztów Cost level indicator	w % in %	92,9	109,7	121,5	102,6	88,3	98,6	98,1	95,8	89,8	78,5
Wskaźnik rentowności obrotu brutto Profitability rate of gross turnover	w % in %	7,1	-9,7	-21,5	-2,6	11,7	1,4	1,9	4,2	10,2	21,5
Wskaźnik rentowności obrotu netto Profitability rate of net turnover	w % in %	5,6	-9,7	-21,6	-2,4	9,8	0,4	1,5	3,3	8,6	18,3

TABL. 17. PRZEDSIĘBIORSTWA PRZEMYSŁOWE WEDŁUG WSKAŹNIKA RENTOWNOŚCI OBROTU NETTO W I KWARTALE 2008 R. (cd.)
INDUSTRIAL ENTERPRISES BY PROFITABILITY RATE OF NET TURNOVER IN I QUARTER 2008 (cont.)

WYSZCZEGÓLNIENIE SPECIFICATION		Ogółem Grand total	Przedsiębiorstwa deficytowe Nonprofitable enterprises			Przedsiębiorstwa rentowne Profitable enterprises					
			razem total	o wskaźniku rentowności (w %) by profitability rate (in %)		razem total	o wskaźniku rentowności (w %) by profitability rate (in %)				
				-5,01 i mniej and less	-5,00- -0,01		0,00- 1,00	1,01- 2,00	2,01- 5,00	5,01- 10,00	10,01 i więcej and more
PRODUKCJA POJAZDÓW SAMOCHODOWYCH, PRZYCZEP I NACZEP MANUFACTURE OF MOTOR VEHICLES, TRAILERS AND SEMI-TRAILERS											
Przedsiębiorstwa	w liczbach bezwzględnych	265	50	31	19	215	20	18	41	68	68
Enterprises	in absolute numbers										
	w odsetkach	100,0	18,9	11,7	7,2	81,1	7,5	6,8	15,5	25,7	25,7
	in percent										
Produkcja sprzedana w cenach bieżących	w mln zł	22388,6	2793,7	292,9	2500,8	19594,9	1067,6	1621,7	7166,7	6837,6	2901,3
Sold production in current prices	in mln zł										
	w odsetkach	100,0	12,5	1,3	11,2	87,5	4,8	7,2	32,0	30,5	13,0
	in percent										
Przeciętne zatrudnienie	w tys.	123,5	18,1	7,2	10,9	105,4	6,1	13,5	23,8	36,7	25,2
Average paid employment	in thous.										
	w odsetkach	100,0	14,6	5,8	8,8	85,4	5,0	10,9	19,3	29,7	20,4
	in percent										
Przeciętne miesięczne wynagrodzenia brutto	w zł	3292,15	3285,82	2511,13	3795,68	3293,24	2731,00	3048,21	3391,40	3633,76	2973,29
Average monthly gross wages and salaries	in zł										
	w %	100,0	99,8	76,3	115,3	100,0	83,0	92,6	103,0	110,4	90,3
	in %										
Wskaźnik poziomu kosztów	w %	94,3	102,6	121,1	100,6	93,1	99,0	97,6	96,8	91,2	83,4
Cost level indicator	in %										
Wskaźnik rentowności obrotu brutto	w %	5,7	-2,6	-21,1	-0,6	6,9	1,0	2,4	3,2	8,8	16,6
Profitability rate of gross turnover	in %										
Wskaźnik rentowności obrotu netto	w %	5,0	-2,7	-21,1	-0,7	6,1	0,5	1,4	2,9	7,6	15,7
Profitability rate of net turnover	in %										

89

WYSZCZEGÓLNIENIE SPECIFICATION		Ogółem Grand total	Przedsiębiorstwa deficytowe Nonprofitable enterprises			Przedsiębiorstwa rentowne Profitable enterprises					
			razem total	o wskaźniku rentowności (w %) by profitability rate (in %)		razem total	o wskaźniku rentowności (w %) by profitability rate (in %)				
				-5,01 i mniej and less	-5,00- -0,01		0,00- 1,00	1,01- 2,00	2,01- 5,00	5,01- 10,00	10,01 i więcej and more
PRODUKCJA POZOSTAŁEGO SPRZĘTU TRANSPORTOWEGO MANUFACTURE OF OTHER TRANSPORT EQUIPMENT											
Przedsiębiorstwa Enterprises	w liczbach bezwzględnych in absolute numbers	122	38	29	9	84	9	9	15	24	27
	w odsetkach in percent	100,0	31,1	23,8	7,4	68,9	7,4	7,4	12,3	19,7	22,1
Produkcja sprzedana w cenach bieżących Sold production in current prices	w mln zł in mln zł	2448,0	719,0	435,2	283,8	1729,0	110,3	151,2	346,4	531,8	589,3
	w odsetkach in percent	100,0	29,4	17,8	11,6	70,6	4,5	6,2	14,2	21,7	24,1
Przeciętne zatrudnienie Average paid employment	w tys. in thous.	61,4	26,7	19,7	7,0	34,7	1,9	3,4	6,8	10,5	12,1
	w odsetkach in percent	100,0	43,5	32,1	11,5	56,5	3,1	5,5	11,1	17,1	19,7
Przeciętne miesięczne wynagrodzenia brutto Average monthly gross wages and salaries	w zł in zł	3340,34	3328,28	3477,28	2911,73	3349,63	3217,95	3605,17	3765,48	3121,10	3263,26
	w % in %	100,0	99,6	104,1	87,2	100,3	96,3	107,9	112,7	93,4	97,7
Wskaźnik poziomu kosztów Cost level indicator	w % in %	99,1	117,1	123,0	103,3	89,7	93,7	98,4	95,0	90,8	83,6
Wskaźnik rentowności obrotu brutto Profitability rate of gross turnover	w % in %	0,9	-17,1	-23,0	-3,3	10,3	6,3	1,6	5,0	9,2	16,4
Wskaźnik rentowności obrotu netto Profitability rate of net turnover	w % in %	-0,1	-17,1	-23,0	-3,4	8,8	0,4	1,3	3,9	8,1	14,9

TABL. 17. PRZEDSIĘBIORSTWA PRZEMYSŁOWE WEDŁUG WSKAŹNIKA RENTOWNOŚCI OBROTU NETTO W I KWARTALE 2008 R. (cd.)
INDUSTRIAL ENTERPRISES BY PROFITABILITY RATE OF NET TURNOVER IN I QUARTER 2008 (cont.)

WYSZCZEGÓLNIENIE SPECIFICATION		Ogółem Grand total	Przedsiębiorstwa deficytowe Nonprofitable enterprises		Przedsiębiorstwa rentowne Profitable enterprises						
			razem total	o wskaźniku rentowności (w %) by profitability rate (in %)		razem total	o wskaźniku rentowności (w %) by profitability rate (in %)				
				-5,01 i mniej and less	-5,00- -0,01		0,00- 1,00	1,01- 2,00	2,01- 5,00	5,01- 10,00	10,01 i więcej and more
PRODUKCJA MEBLI; POZOSTAŁA DZIAŁALNOŚĆ PRODUKCYJNA ^Δ MANUFACTURE OF FURNITURE; MANUFACTURING N.E.C.											
Przedsiębiorstwa Enterprises	w liczbach bezwzględnych in absolute numbers	519	178	109	69	341	54	39	107	82	59
	w odsetkach in percent	100,0	34,3	21,0	13,3	65,7	10,4	7,5	20,6	15,8	11,4
Produkcja sprzedana w cenach bieżących Sold production in current prices	w mln zł in mln zł	6036,5	1051,2	515,9	535,3	4985,3	473,4	1013,7	1719,7	907,6	871,0
	w odsetkach in percent	100,0	17,4	8,5	8,9	82,6	7,8	16,8	28,5	15,0	14,4
Przeciętne zatrudnienie Average paid employment	w tys. in thous.	131,2	37,9	20,6	17,3	93,3	14,5	16,3	30,2	17,5	14,8
	w odsetkach in percent	100,0	28,9	15,7	13,2	71,1	11,1	12,4	23,0	13,3	11,3
Przeciętne miesięczne wynagrodzenia brutto Average monthly gross wages and salaries	w zł in zł	2264,22	2134,25	2092,26	2184,10	2316,96	2086,28	2421,89	2329,06	2350,40	2363,26
	w % in %	100,0	94,3	92,4	96,5	102,3	92,1	107,0	102,9	103,8	104,4
Wskaźnik poziomu kosztów Cost level indicator	w % in %	95,1	108,7	115,7	102,0	92,2	98,5	98,0	95,6	90,9	80,4
Wskaźnik rentowności obrotu brutto Profitability rate of gross turnover	w % in %	4,9	-8,7	-15,7	-2,0	7,8	1,5	2,0	4,4	9,1	19,6
Wskaźnik rentowności obrotu netto Profitability rate of net turnover	w % in %	4,4	-8,7	-15,6	-2,1	7,2	0,4	1,3	3,8	7,7	20,0

88

WYSZCZEGÓLNIENIE SPECIFICATION		Ogółem Grand total	Przedsiębiorstwa deficytowe Nonprofitable enterprises		Przedsiębiorstwa rentowne Profitable enterprises						
			razem total	o wskaźniku rentowności (w %) by profitability rate (in %)		razem total	o wskaźniku rentowności (w %) by profitability rate (in %)				
				-5,01 i mniej and less	-5,00- -0,01		0,00- 1,00	1,01- 2,00	2,01- 5,00	5,01- 10,00	10,01 i więcej and more
PRZETWARZANIE ODPADÓW RECYCLING											
Przedsiębiorstwa Enterprises	w liczbach bezwzględnych in absolute numbers	36	8	4	4	28	3	6	4	5	10
	w odsetkach in percent	100,0	22,2	11,1	11,1	77,8	8,3	16,7	11,1	13,9	27,8
Produkcja sprzedana w cenach bieżących Sold production in current prices	w mln zł in mln zł	698,1	116,0	12,7	103,3	582,1	57,9	121,6	120,0	104,2	178,4
	w odsetkach in percent	100,0	16,6	1,8	14,8	83,4	8,3	17,4	17,2	14,9	25,5
Przeciętne zatrudnienie Average paid employment	w tys. in thous.	4,8	1,2	0,4	0,8	3,6	0,2	1,0	0,6	0,4	1,4
	w odsetkach in percent	100,0	24,3	7,5	16,8	75,7	4,4	20,5	12,1	9,2	29,5
Przeciętne miesięczne wynagrodzenia brutto Average monthly gross wages and salaries	w zł in zł	3032,34	2883,30	1731,28	3396,27	3080,17	3059,87	2477,30	3565,57	2977,58	3335,70
	w % in %	100,0	95,1	57,1	112,0	101,6	100,9	81,7	117,6	98,2	110,0
Wskaźnik poziomu kosztów Cost level indicator	w % in %	93,2	104,9	113,1	104,2	90,6	98,6	97,9	95,3	93,7	75,4
Wskaźnik rentowności obrotu brutto Profitability rate of gross turnover	w % in %	6,8	-4,9	-13,1	-4,2	9,4	1,4	2,1	4,7	6,3	24,6
Wskaźnik rentowności obrotu netto Profitability rate of net turnover	w % in %	5,4	-4,8	-13,1	-4,2	7,7	0,9	1,7	3,4	5,6	20,5

TABL. 17. PRZEDSIĘBIORSTWA PRZEMYSŁOWE WEDŁUG WSKAŹNIKA RENTOWNOŚCI OBROTU NETTO W I KWARTALE 2008 R. (cd.)
INDUSTRIAL ENTERPRISES BY PROFITABILITY RATE OF NET TURNOVER IN I QUARTER 2008 (cont.)

WYSZCZEGÓLNIENIE SPECIFICATION		Ogółem Grand total	Przedsiębiorstwa deficytowe Nonprofitable enterprises			Przedsiębiorstwa rentowne Profitable enterprises					
			razem total	o wskaźniku rentowności (w %) by profitability rate (in %)		razem total	o wskaźniku rentowności (w %) by profitability rate (in %)				
				-5,01 i mniej and less	-5,00- -0,01		0,00- 1,00	1,01- 2,00	2,01- 5,00	5,01- 10,00	10,01 i więcej and more
WYTWARZANIE I ZAOPATRYWANIE W ENERGIĘ ELEKTRYCZNĄ, GAZ, PARĘ WODNĄ I GORĄCĄ WODĘ ELECTRICITY, GAS, STEAM AND HOT WATER SUPPLY											
Przedsiębiorstwa	w liczbach bezwzględnych	296	34	14	20	262	15	10	28	77	132
Enterprises	in absolute numbers										
	w odsetkach	100,0	11,5	4,7	6,8	88,5	5,1	3,4	9,5	26,0	44,6
	in percent										
Produkcja sprzedana w cenach bieżących	w mln zł	22337,5	394,7	64,4	330,2	21942,9	147,2	992,7	516,5	6515,3	13771,1
Sold production in current prices	in mln zł										
	w odsetkach	100,0	1,8	0,3	1,5	98,2	0,7	4,4	2,3	29,2	61,7
	in percent										
Przeciętne zatrudnienie	w tys.	144,2	5,1	1,4	3,7	139,1	2,8	18,6	4,8	43,4	69,5
Average paid employment	in thous.										
	w odsetkach	100,0	3,5	1,0	2,6	96,5	2,0	12,9	3,3	30,1	48,2
	in percent										
Przeciętne miesięczne wynagrodzenia brutto	w zł	4567,76	4123,48	3393,77	4398,70	4583,98	4214,04	3964,69	4251,00	5043,87	4500,02
Average monthly gross wages and salaries	in zł										
	w %	100,0	90,3	74,3	96,3	100,4	92,3	86,8	93,1	110,4	98,5
	in %										
Wskaźnik poziomu kosztów	w %	89,0	101,5	116,9	101,1	87,9	99,2	97,8	96,0	91,0	81,5
Cost level indicator	in %										
Wskaźnik rentowności obrotu brutto	w %	11,0	-1,5	-16,9	-1,1	12,1	0,8	2,2	4,0	9,0	18,5
Profitability rate of gross turnover	in %										
Wskaźnik rentowności obrotu netto	w %	8,8	-2,1	-17,1	-1,7	9,8	0,3	1,5	2,4	6,7	15,6
Profitability rate of net turnover	in %										

TABL. 17. PRZEDSIĘBIORSTWA PRZEMYSŁOWE WEDŁUG WSKAŹNIKA RENTOWNOŚCI OBROTU NETTO W I KWARTALE 2008 R. (cd.)
INDUSTRIAL ENTERPRISES BY PROFITABILITY RATE OF NET TURNOVER IN I QUARTER 2008 (cont.)

WYSZCZEGÓLNIENIE SPECIFICATION		Ogółem Grand total	Przedsiębiorstwa deficytowe Nonprofitable enterprises		Przedsiębiorstwa rentowne Profitable enterprises						
			razem total	o wskaźniku rentowności (w %) by profitability rate (in %)		razem total	o wskaźniku rentowności (w %) by profitability rate (in %)				
				-5,01 i mniej and less	-5,00- -0,01		0,00- 1,00	1,01- 2,00	2,01- 5,00	5,01- 10,00	10,01 i więcej and more
POBÓR, UZDATNIANIE I ROZPROWADZANIE WODY COLLECTION, PURIFICATION AND DISTRIBUTION OF WATER											
Przedsiębiorstwa Enterprises	w liczbach bezwzględnych in absolute numbers	236	140	98	42	96	18	10	27	20	21
	w odsetkach in percent	100,0	59,3	41,5	17,8	40,7	7,6	4,2	11,4	8,5	8,9
Produkcja sprzedana w cenach bieżących Sold production in current prices	w mln zł in mln zł	1461,1	732,9	446,6	286,3	728,2	117,3	56,1	171,3	164,3	219,1
	w odsetkach in percent	100,0	50,2	30,6	19,6	49,8	8,0	3,8	11,7	11,2	15,0
Przeciętne zatrudnienie Average paid employment	w tys. in thous.	41,3	22,7	14,4	8,3	18,7	2,9	1,4	5,2	4,1	5,1
	w odsetkach in percent	100,0	54,8	34,8	20,1	45,2	7,1	3,4	12,6	9,8	12,2
Przeciętne miesięczne wynagrodzenia brutto Average monthly gross wages and salaries	w zł in zł	3067,15	3016,61	3039,69	2976,57	3128,54	2985,73	3039,43	2943,72	2991,03	3537,28
	w % in %	100,0	98,4	99,1	97,0	102,0	97,3	99,1	96,0	97,5	115,3
Wskaźnik poziomu kosztów Cost level indicator	w % in %	99,3	107,6	111,2	102,2	91,5	97,9	96,2	95,5	91,0	84,2
Wskaźnik rentowności obrotu brutto Profitability rate of gross turnover	w % in %	0,7	-7,5	-11,2	-2,2	8,5	2,1	3,8	4,5	9,0	15,8
Wskaźnik rentowności obrotu netto Profitability rate of net turnover	w % in %	-0,2	-7,8	-11,5	-2,3	6,9	0,7	1,7	3,8	7,3	13,9

U w a g a: W tablicy nie ujęto jednostek, które uległy przekształceniom i zmianom organizacyjnym.
 N o t e. In table exclude entities which underwent transformation and organizational changes.

C. INFORMACJE WEDŁUG GRUP PRZEMYSŁU
INFORMATIONS BY INDUSTRIAL GROUPS

TABL. 18. PRODUKCJA SPRZEDANA, ZATRUDNIENIE I PRZECIĘTNE MIESIĘCZNE WYNAGRODZENIA
BRUTTO W PRZEMYŚLE WEDŁUG SEKCJI, DZIAŁÓW I GRUP W I KWARTALE 2008 R.
SOLD PRODUCTION, EMPLOYMENT AND AVERAGE MONTHLY GROSS WAGES AND SALARIES
IN INDUSTRY BY SECTIONS, DIVISIONS AND GROUPS IN I QUARTER 2008

SEKCJE, DZIAŁY I GRUPY SECTIONS, DIVISIONS AND GROUPS	Produkcja sprzedana Sold production		Przeciętne zatrudnienie Average paid employment		Przeciętne miesięczne wynagrodzenia brutto Average monthly gross wages and salaries	
	w mln zł ^a in mln zł ^a	I kw. I quarter 2007=100 ^b	w tys. in thous.	I kw. I quarter 2007=100	w zł in zł	I kw. I quarter 2007=100
O G Ó Ł E M T O T A L	191856,7	108,7	2166,9	104,1	3180,83	110,0
GÓRNICTWO MINING AND QUARRYING	9965,2	99,9	172,8	99,2	5100,13	111,7
W tym górnictwo węgla kamiennego i brunatnego; wydobywanie torfu	6060,3	97,8	138,4	98,0	5182,80	116,5
<i>Of which mining of coal and lignite; extraction of peat</i>						
w tym wydobywanie węgla kamiennego; brykietowanie	5219,1	98,7	120,3	98,3	5350,82	117,3
<i>of which mining and agglomeration of hard coal</i>						
PRZETWÓRSTWO PRZEMYSŁOWE MANUFACTURING	158064,2	109,2	1808,0	105,1	2889,31	110,2
Produkcja artykułów spożywczych i napojów	28051,8	108,0	299,0	103,1	2752,14	112,1
<i>Manufacture of food products and beverages</i>						
produkcja, przetwórstwo i konserwowanie mięsa i wyrobów z mięsa	6890,4	107,2	94,8	104,2	2064,69	113,1
<i>production, processing and preserving of meat and meat products</i>						
przetwarzanie i konserwowanie ryb i pozostałych produktów rybactwa	951,6	104,8	12,8	102,7	2083,64	111,7
<i>processing and preserving of fish and fish products</i>						
przetwórstwo owoców i warzyw	2736,7	95,8	31,9	99,1	2643,27	105,8
<i>processing and preserving of fruit and vegetables</i>						
produkcja olejów i tłuszczów pochodzenia roślinnego i zwierzęcego	937,8	114,5	3,0	94,1	4169,39	111,5
<i>manufacture of vegetable and animal oils and fats</i>						
wytwarzanie wyrobów mleczarskich	4731,2	98,2	38,0	96,3	2933,26	116,3
<i>manufacture of dairy products</i>						
wytwarzanie produktów przemiału zbóż, skrobi i wyrobów skrobiowych	883,0	110,0	6,7	102,8	3227,30	109,5
<i>manufacture of grain mill products, starches and starch products</i>						
produkcja gotowych pasz dla zwierząt	2068,8	104,9	7,2	96,6	5248,84	102,0
<i>manufacture of prepared animal feeds</i>						

a W cenach bieżących. b W cenach stałych.

a In current prices. b In constant prices.

TABL. 18. **PRODUKCJA SPRZEDANA, ZATRUDNIENIE I PRZECIĘTNE MIESIĘCZNE WYNAGRODZENIA
BRUTTO W PRZEMYŚLE WEDŁUG SEKCJI, DZIAŁÓW I GRUP W I KWARTALE 2008 R. (cd.)
SOLD PRODUCTION, EMPLOYMENT AND AVERAGE MONTHLY GROSS WAGES AND SALARIES
IN INDUSTRY BY SECTIONS, DIVISIONS AND GROUPS IN I QUARTER 2008 (cont.)**

SEKCJE, DZIAŁY I GRUPY SECTIONS, DIVISIONS AND GROUPS	Produkcja sprzedana Sold production		Przeciętne zatrudnienie Average paid employment		Przeciętne miesięczne wynagrodzenia brutto Average monthly gross wages and salaries	
	w mln zł ^a in mln zł ^a	I kw. I quarter 2007=100 ^b	w tys. in thous.	I kw. I quarter 2007=100	w zł in zł	I kw. I quarter 2007=100
Produkcja artykułów spożywczych i napojów (dok.) Manufacture of food products and beverages (cont.)						
produkcja pozostałych artykułów spożywczych..... manufacture of other food products	6168,8	129,9	82,0	109,1	2851,01	118,1
produkcja napojów manufacture of beverages	2683,5	103,0	22,7	99,4	4374,63	108,5
Produkcja wyrobów tytoniowych Manufacture of tobacco products	841,7	83,2	6,5	97,5	4668,38	93,6
Włókiennictwo Manufacture of textiles	2064,1	103,4	57,4	102,5	2088,78	110,6
produkcja przędzy z włókien tekstylnych i nici..... preparation and spinning of textile fibres	179,8	86,1	5,1	89,7	2126,65	113,7
produkcja tkanin włókienniczych textile weaving	239,8	84,0	8,2	92,8	2038,32	112,0
wykończanie materiałów włókienniczych finishing of textiles	173,2	123,5	4,6	109,5	2071,12	118,8
produkcja gotowych wyrobów włókienniczych, z wyłączeniem odzieży manufacture of made-up textile articles, except apparel	491,4	115,8	13,7	109,6	1947,11	109,8
produkcja pozostałych wyrobów włókienniczych manufacture of other textiles	691,4	105,7	14,6	106,7	2370,11	107,1
produkcja dzianin manufacture of knitted and crocheted fabrics	103,6	106,9	2,9	103,5	2292,07	106,7
produkcja wyrobów pończosznich i odzieży dzianej manufacture of knitted and crocheted articles	185,0	99,7	8,3	100,1	1795,18	112,1
Produkcja odzieży i wyrobów futrzarskich Manufacture of wearing apparel and furriery ^Δ	971,7	92,0	70,3	94,9	1668,14	111,3
produkcja odzieży skórzanej manufacture of leather clothes	12,9	109,8	1,0	104,4	1673,33	109,2
produkcja odzieży i dodatków do odzieży z wyłączeniem odzieży skórzanej manufacture of other wearing apparel and accessories	946,3	91,9	68,7	94,7	1662,05	111,3
wyprawianie i barwienie skór futerkowych; produkcja wyrobów futrzarskich dressing and dyeing of fur; manufacture of articles of fur	12,5	85,4	0,7	103,2	2299,95	118,8

a W cenach bieżących. b W cenach stałych.

a In current prices. b In constant prices.

TABL. 18. **PRODUKCJA SPRZEDANA, ZATRUDNIENIE I PRZECIĘTNE MIESIĘCZNE WYNAGRODZENIA
BRUTTO W PRZEMYŚLE WEDŁUG SEKCJI, DZIAŁÓW I GRUP W I KWARTALE 2008 R. (cd.)
SOLD PRODUCTION, EMPLOYMENT AND AVERAGE MONTHLY GROSS WAGES AND SALARIES
IN INDUSTRY BY SECTIONS, DIVISIONS AND GROUPS IN I QUARTER 2008 (cont.)**

SEKCJE, DZIAŁY I GRUPY SECTIONS, DIVISIONS AND GROUPS	Produkcja sprzedana Sold production		Przeciętne zatrudnienie Average paid employment		Przeciętne miesięczne wynagrodzenia brutto Average monthly gross wages and salaries	
	w mln zł ^a in mln zł ^a	I kw. I quarter 2007=100 ^b	w tys. in thous.	I kw. I quarter 2007=100	w zł in zł	I kw. I quarter 2007=100
Produkcja skór wyprawionych i wyrobów z nich ^Δ <i>Processing of leather and manufacture of leather products^Δ</i>	545,5	101,4	18,0	99,8	1860,46	111,3
w tym produkcja obuwia <i>of which manufacture of footwear</i>	355,1	114,1	14,3	100,0	1807,12	111,1
Produkcja drewna i wyrobów z drewna oraz ze słomy i wikliny ^Δ	4370,6	103,0	73,9	107,8	2293,44	114,9
<i>Manufacture of wood and wood, straw and wicker products^Δ</i>						
produkcja wyrobów tartacznych, impregnacja drewna	809,0	105,1	19,6	106,4	2042,78	120,0
<i>sawmilling and planing of wood; impregnation of wood</i>						
produkcja arkuszy fornirowych, płyt i sklejek ^Δ <i>manufacture of veneer sheets, plywood, laminboard, particle board and fibre board^Δ</i>	1821,3	100,2	13,1	103,3	2984,00	112,1
produkcja wyrobów stolarskich i ciesielskich dla budownictwa	1086,7	100,8	26,1	108,8	2253,96	112,9
<i>manufacture of builders' carpentry and joinery</i>						
produkcja opakowań drewnianych	216,1	125,8	4,8	109,3	2108,79	120,8
<i>manufacture of wooden containers</i>						
produkcja pozostałych wyrobów z drewna, ze słomy i wikliny ^Δ	437,5	108,2	10,4	113,1	2081,90	116,5
<i>manufacture of other products of wood, straw and wicker products^Δ</i>						
Produkcja masy włóknistej oraz papieru ^Δ	3740,9	100,3	31,7	102,8	3286,17	109,6
<i>Manufacture of pulp and paper^Δ</i>						
produkcja masy włóknistej, papieru i tektury <i>manufacture of pulp, paper and paperboard</i>	1757,4	93,4	7,8	90,9	4192,73	110,5
produkcja wyrobów z papieru i tektury	1983,4	108,1	23,9	107,4	2988,82	111,1
<i>manufacture of articles of paper and paperboard</i>						
Działalność wydawnicza; poligrafia i reprodukcja zapisanych nośników informacji	2984,2	100,5	44,0	99,5	3908,82	107,1
<i>Publishing, printing and reproduction of recorded media</i>						

a W cenach bieżących. b W cenach stałych.

a In current prices. b In constant prices.

TABL. 18. **PRODUKCJA SPRZEDANA, ZATRUDNIENIE I PRZECIĘTNE MIESIĘCZNE WYNAGRODZENIA
BRUTTO W PRZEMYŚLE WEDŁUG SEKCJI, DZIAŁÓW I GRUP W I KWARTALE 2008 R. (cd.)
SOLD PRODUCTION, EMPLOYMENT AND AVERAGE MONTHLY GROSS WAGES AND SALARIES
IN INDUSTRY BY SECTIONS, DIVISIONS AND GROUPS IN I QUARTER 2008 (cont.)**

SEKCJE, DZIAŁY I GRUPY <i>SECTIONS, DIVISIONS AND GROUPS</i>	Produkcja sprzedana <i>Sold production</i>		Przeciętne zatrudnienie <i>Average paid employment</i>		Przeciętne miesięczne wynagrodzenia brutto <i>Average monthly gross wages and salaries</i>	
	w mln zł ^a <i>in mln zł^a</i>	I kw. <i>I quarter</i> 2007=100 ^b	w tys. <i>in thous.</i>	I kw. <i>I quarter</i> 2007=100	w zł <i>in zł</i>	I kw. <i>I quarter</i> 2007=100
Działalność wydawnicza; poligrafia i reprodukcja zapisanych nośników informacji (dok.) <i>Publishing, printing and reproduction of recorded media (cont.)</i>						
w tym działalność wydawnicza <i>of which publishing</i>	1451,8	112,2	20,2	101,1	4751,32	103,1
Produkcja koksu i produktów rafinacji ropy naftowej ^Δ <i>Manufacture of coke, refined petroleum products^Δ</i>	12838,7	109,4	14,5	102,0	5047,20	106,6
wytwarzanie i przetwarzanie produktów koksowania węgla <i>manufacture of coke oven products</i>	1989,1	116,8	6,4	100,8	4174,25	112,4
wytwarzanie i przetwarzanie produktów rafinacji ropy naftowej <i>manufacture of refined petroleum products</i>	10849,6	108,4	8,1	103,0	5735,77	103,3
Produkcja wyrobów chemicznych <i>Manufacture of chemicals and chemical products</i>	11430,4	94,1	90,0	99,2	3891,41	105,3
w tym: <i>of which:</i>						
produkcja podstawowych chemikaliów <i>manufacture of basic chemicals</i>	5794,5	100,6	28,1	102,6	3813,64	109,0
produkcja farb i lakierów <i>manufacture of paints, varnishes and similar coatings, printing ink and mastics</i>	548,3	99,2	5,4	97,8	4317,09	112,3
produkcja wyrobów farmaceutycznych <i>manufacture of pharmaceuticals^Δ</i>	2235,7	110,0	23,9	101,7	4563,62	106,1
produkcja środków myjących i artykułów kosmetycznych ^Δ <i>manufacture of detergents, perfumes and toilet preparations^Δ</i>	1973,8	76,3	19,8	91,3	3955,23	99,1
produkcja wyrobów chemicznych pozostałych ... <i>manufacture of other chemical products</i>	697,1	91,2	10,9	100,7	2406,67	104,4

a W cenach bieżących. b W cenach stałych.

a In current prices. b In constant prices.

TABL. 18. **PRODUKCJA SPRZEDANA, ZATRUDNIENIE I PRZECIĘTNE MIESIĘCZNE WYNAGRODZENIA
BRUTTO W PRZEMYŚLE WEDŁUG SEKCJI, DZIAŁÓW I GRUP W I KWARTALE 2008 R. (cd.)
SOLD PRODUCTION, EMPLOYMENT AND AVERAGE MONTHLY GROSS WAGES AND SALARIES
IN INDUSTRY BY SECTIONS, DIVISIONS AND GROUPS IN I QUARTER 2008 (cont.)**

SEKCJE, DZIAŁY I GRUPY <i>SECTIONS, DIVISIONS AND GROUPS</i>	Produkcja sprzedana <i>Sold production</i>		Przeciętne zatrudnienie <i>Average paid employment</i>		Przeciętne miesięczne wynagrodzenia brutto <i>Average monthly gross wages and salaries</i>	
	w mln zł ^a <i>in mln zł^a</i>	I kw. <i>I quarter</i> 2007=100 ^b	w tys. <i>in thous.</i>	I kw. <i>I quarter</i> 2007=100	w zł <i>in zł</i>	I kw. <i>I quarter</i> 2007=100
Produkcja wyrobów gumowych i z tworzyw sztucznych	8484,4	113,5	115,1	115,5	2864,99	111,9
<i>Manufacture of rubber and plastic products</i>						
produkcja wyrobów gumowych	2563,3	111,2	31,7	112,4	3223,53	110,4
<i>manufacture of rubber products</i>						
produkcja wyrobów z tworzyw sztucznych	5921,1	114,5	83,3	116,8	2728,50	112,8
<i>manufacture of plastic products</i>						
Produkcja wyrobów z pozostałych surowców niemetalicznych	7651,1	111,7	102,0	106,6	3137,92	113,0
<i>Manufacture of other non-metallic mineral products</i>						
produkcja szkła i wyrobów ze szkła	1823,3	103,1	35,1	98,0	2666,25	112,8
<i>manufacture of glass and glass products</i>						
produkcja ceramiki szlachetnej, materiałów i wyrobów ogniotrwałych	748,5	109,7	15,0	106,7	2615,16	111,0
<i>manufacture of non-refractory ceramic goods and refractory ceramic products^A</i>						
produkcja płytek ceramicznych	539,1	124,6	7,8	111,2	2926,32	106,8
<i>manufacture of ceramic tiles and flags</i>						
produkcja ceramiki budowlanej	490,3	114,5	5,7	111,6	3155,61	122,5
<i>manufacture of bricks, tiles and construction products, in baked clay</i>						
produkcja cementu, wapna oraz gipsu	1345,1	112,9	6,5	104,0	5738,12	112,9
<i>manufacture of cement, lime and plaster</i>						
produkcja wyrobów betonowych i gipsowych.....	2047,6	120,2	24,0	117,1	3421,27	116,2
<i>manufacture of articles of concrete, plaster and cement</i>						
cięcie, formowanie i wykończanie kamienia ozdobnego i kamieni dla budownictwa	69,6	137,9	1,6	115,0	2570,32	106,9
<i>cutting, shaping and finishing of ornamental and building stone</i>						
produkcja wyrobów z pozostałych mineralnych surowców niemetalicznych	587,6	100,6	6,3	114,1	3648,21	99,8
<i>manufacture of other non-metallic mineral products</i>						
Produkcja metali	10043,5	102,4	63,8	98,9	3416,27	110,6
<i>Manufacture of basic metals</i>						
produkcja żeliwa i stali oraz stopów żelaza	6225,5	98,8	24,3	91,1	3916,51	110,7
<i>manufacture of basic iron and steel and of ferro-alloys</i>						

a W cenach bieżących. b W cenach stałych.

a In current prices. b In constant prices.

TABL. 18. **PRODUKCJA SPRZEDANA, ZATRUDNIENIE I PRZECIĘTNE MIESIĘCZNE WYNAGRODZENIA
BRUTTO W PRZEMYŚLE WEDŁUG SEKCJI, DZIAŁÓW I GRUP W I KWARTALE 2008 R. (cd.)
SOLD PRODUCTION, EMPLOYMENT AND AVERAGE MONTHLY GROSS WAGES AND SALARIES
IN INDUSTRY BY SECTIONS, DIVISIONS AND GROUPS IN I QUARTER 2008 (cont.)**

SEKCJE, DZIAŁY I GRUPY <i>SECTIONS, DIVISIONS AND GROUPS</i>	Produkcja sprzedana <i>Sold production</i>		Przeciętne zatrudnienie <i>Average paid employment</i>		Przeciętne miesięczne wynagrodzenia brutto <i>Average monthly gross wages and salaries</i>	
	w mln zł ^a <i>in mln zł^a</i>	I kw. <i>I quarter</i> 2007=100 ^b	w tys. <i>in thous.</i>	I kw. <i>I quarter</i> 2007=100	w zł <i>in zł</i>	I kw. <i>I quarter</i> 2007=100
Produkcja metali (dok.) <i>Manufacture of basic metals (cont.)</i>						
produkcja rur <i>manufacture of tubes</i>	391,2	129,0	3,7	119,4	3057,63	113,1
pozostała obróbka wstępna żeliwa i stali <i>other first processing of iron and steel</i>	653,0	120,5	4,1	135,0	3542,26	106,7
produkcja metali szlachetnych i nieżelaznych ... <i>manufacture of basic precious and non-ferrous metals</i>	1761,0	99,8	11,4	101,4	3653,17	108,9
odlewnictwo metali <i>casting of metals</i>	1012,7	106,5	20,2	99,2	2722,94	114,4
Produkcja wyrobów z metali ^Δ <i>Manufacture of metal products^Δ</i>	9951,5	112,4	171,5	110,5	2814,45	111,1
produkcja metalowych elementów konstrukcyjnych <i>manufacture of structural metal products</i>	3295,9	124,0	56,0	116,3	2908,67	111,6
produkcja cystern, pojemników i zbiorników metalowych, grzejników i kotłów c.o. ^Δ <i>manufacture of tanks, reservoirs and containers of metal; manufacture of central heating radiators and boilers</i>	715,1	112,5	12,6	109,5	2742,33	107,5
produkcja wytwornic pary, z wyłączeniem kotłów c.o. ^Δ <i>manufacture of steam generators, except central heating hot water boilers</i>	638,1	105,8	9,7	107,2	3342,86	117,9
kucie, prasowanie, wyłaczanie i walcowanie metali; metalurgia proszków <i>forging, pressing, stamping and roll forming of metal; powder metallurgy</i>	712,6	116,2	8,9	124,6	2874,80	115,2
obróbka metali i nakładanie powłok na metale; obróbka mechaniczna elementów metalowych <i>treatment and coating of metals; general mechanical engineering</i>	1270,4	115,6	26,6	115,0	2673,35	110,6
produkcja wyrobów nożowniczych i narzędzi ^Δ <i>manufacture of cutlery, tools and general hardware</i>	498,9	105,9	13,5	103,6	2659,91	105,4
produkcja pozostałych gotowych wyrobów metalowych <i>manufacture of other fabricated metal products</i>	2820,5	102,1	44,2	102,5	2718,95	110,9

a W cenach bieżących. b W cenach stałych.

a In current prices. b In constant prices.

TABL. 18. **PRODUKCJA SPRZEDANA, ZATRUDNIENIE I PRZECIĘTNE MIESIĘCZNE WYNAGRODZENIA
BRUTTO W PRZEMYŚLE WEDŁUG SEKCJI, DZIAŁÓW I GRUP W I KWARTALE 2008 R. (cd.)
SOLD PRODUCTION, EMPLOYMENT AND AVERAGE MONTHLY GROSS WAGES AND SALARIES
IN INDUSTRY BY SECTIONS, DIVISIONS AND GROUPS IN I QUARTER 2008 (cont.)**

SEKCJE, DZIAŁY I GRUPY <i>SECTIONS, DIVISIONS AND GROUPS</i>	Produkcja sprzedana <i>Sold production</i>		Przeciętne zatrudnienie <i>Average paid employment</i>		Przeciętne miesięczne wynagrodzenia brutto <i>Average monthly gross wages and salaries</i>	
	w mln zł ^a <i>in mln zł^a</i>	I kw. <i>I quarter</i> 2007=100 ^b	w tys. <i>in thous.</i>	I kw. <i>I quarter</i> 2007=100	w zł <i>in zł</i>	I kw. <i>I quarter</i> 2007=100
Produkcja maszyn i urządzeń ^Δ	10101,1	120,3	160,6	104,2	3028,70	108,9
<i>Manufacture of machinery and equipment n.e.c.</i>						
produkcja urządzeń do wytwarzania i wykorzystywania energii mechanicznej, z wyłączeniem silników lotniczych, samochodowych i motocyklowych	1809,5	104,8	29,0	96,4	3281,62	108,2
<i>manufacture of machinery for the production and use of mechanical power, except aircraft, vehicle and cycle engines</i>						
produkcja pozostałych maszyn ogólnego przeznaczenia	1432,6	118,9	30,0	104,6	3078,35	110,7
<i>manufacture of other general purpose machinery</i>						
produkcja maszyn dla rolnictwa i leśnictwa	855,7	110,8	12,8	107,8	2778,97	111,9
<i>manufacture of agricultural and forestry machinery</i>						
produkcja obrabiarek i narzędzi mechanicznych	433,4	112,7	10,2	106,8	3023,12	112,9
<i>manufacture of machine-tools</i>						
produkcja pozostałych maszyn specjalnego przeznaczenia	1939,1	110,7	46,2	101,1	3121,57	109,7
<i>manufacture of other special purpose machinery</i>						
produkcja broni i amunicji	260,5	129,1	6,5	100,1	2557,55	114,8
<i>manufacture of weapons and ammunition</i>						
produkcja pozostałego sprzętu gospodarstwa domowego ^Δ	3370,3	141,7	25,9	119,3	2765,56	103,6
<i>manufacture of domestic appliances n.e.c.</i>						
Produkcja maszyn biurowych i komputerów	238,7	119,5	5,0	146,3	3434,75	91,3
<i>Manufacture of office machinery and computers</i>						
Produkcja maszyn i aparatury elektrycznej ^Δ	6428,2	103,7	94,6	109,0	2828,18	108,8
<i>Manufacture of electrical machinery and apparatus n.e.c.</i>						
w tym: <i>of which:</i>						
produkcja elektrycznych silników, prądnic i transformatorów	817,4	110,8	13,5	103,0	3599,18	113,7
<i>manufacture of electric motors, generators and transformers</i>						
produkcja aparatury rozdzielczej i sterowniczej energii elektrycznej	859,3	103,7	19,0	113,0	2897,33	107,0
<i>manufacture of electricity distribution and control apparatus</i>						

a W cenach bieżących. b W cenach stałych.

a In current prices. b In constant prices.

TABL. 18. **PRODUKCJA SPRZEDANA, ZATRUDNIENIE I PRZECIĘTNE MIESIĘCZNE WYNAGRODZENIA
BRUTTO W PRZEMYŚLE WEDŁUG SEKCJI, DZIAŁÓW I GRUP W I KWARTALE 2008 R. (cd.)
SOLD PRODUCTION, EMPLOYMENT AND AVERAGE MONTHLY GROSS WAGES AND SALARIES
IN INDUSTRY BY SECTIONS, DIVISIONS AND GROUPS IN I QUARTER 2008 (cont.)**

SEKCJE, DZIAŁY I GRUPY SECTIONS, DIVISIONS AND GROUPS	Produkcja sprzedana Sold production		Przeciętne zatrudnienie Average paid employment		Przeciętne miesięczne wynagrodzenia brutto Average monthly gross wages and salaries	
	w mln zł ^a in mln zł ^a	I kw. I quarter 2007=100 ^b	w tys. in thous.	I kw. I quarter 2007=100	w zł in zł	I kw. I quarter 2007=100
Produkcja maszyn i aparatury elektrycznej ^Δ (dok.) <i>Manufacture of electrical machinery and apparatus n.e.c. (cont.)</i>						
produkcja izolowanych drutów i przewodów <i>manufacture of insulated wire and cable</i>	1819,8	95,6	12,8	112,3	2757,27	104,0
produkcja pozostałego sprzętu elektrycznego ^Δ <i>manufacture of electrical equipment n.e.c.</i>	1782,7	104,5	33,4	105,7	2509,82	109,4
Produkcja sprzętu i urządzeń radiowych, telewizyjnych i telekomunikacyjnych <i>Manufacture of radio, television and communication equipment and apparatus</i>	4120,0	122,1	33,0	108,8	2662,31	92,1
produkcja lamp elektronowych i pozostałych elementów elektronicznych <i>manufacture of electronic valves and tubes and other electronic components</i>	407,2	137,9	8,5	98,5	2802,10	93,0
produkcja nadajników telewizyjnych i radiowych oraz aparatów dla telefonii i telegrafii przewodowej <i>manufacture of television and radio transmitters and apparatus for line telephony and line telegraphy</i>	732,4	128,4	8,8	108,8	2871,80	82,7
produkcja odbiorników telewizyjnych i radiowych, urządzeń do rejestracji i odtwarzania dźwięku i obrazu ^Δ <i>manufacture of television and radio receivers, sound and video recording or reproducing apparatus^Δ</i>	2980,3	119,6	15,6	115,3	2467,67	100,0
Produkcja instrumentów medycznych precyzyjnych i optycznych, zegarów i zegarków <i>Manufacture of medical, precision and optical instruments, watches and clocks</i>	1279,4	118,9	26,5	101,5	2935,67	108,5
w tym: <i>of which:</i>						
produkcja sprzętu medycznego i chirurgicznego oraz przyrządów ortopedycznych <i>manufacture of medical and surgical equipment and orthopaedic appliances</i>	423,0	131,6	10,9	106,4	2736,31	111,4

a W cenach bieżących. b W cenach stałych.

a In current prices. b In constant prices.

TABL. 18. **PRODUKCJA SPRZEDANA, ZATRUDNIENIE I PRZECIĘTNE MIESIĘCZNE WYNAGRODZENIA
BRUTTO W PRZEMYŚLE WEDŁUG SEKCJI, DZIAŁÓW I GRUP W I KWARTALE 2008 R. (cd.)
SOLD PRODUCTION, EMPLOYMENT AND AVERAGE MONTHLY GROSS WAGES AND SALARIES
IN INDUSTRY BY SECTIONS, DIVISIONS AND GROUPS IN I QUARTER 2008 (cont.)**

SEKCJE, DZIAŁY I GRUPY <i>SECTIONS, DIVISIONS AND GROUPS</i>	Produkcja sprzedana <i>Sold production</i>		Przeciętne zatrudnienie <i>Average paid employment</i>		Przeciętne miesięczne wynagrodzenia brutto <i>Average monthly gross wages and salaries</i>	
	w mln zł ^a <i>in mln zł^a</i>	I kw. <i>I quarter</i> 2007=100 ^b	w tys. <i>in thous.</i>	I kw. <i>I quarter</i> 2007=100	w zł <i>in zł</i>	I kw. <i>I quarter</i> 2007=100
Produkcja instrumentów medycznych, precyzyjnych i optycznych, zegarów i zegarków (dok.) <i>Manufacture of medical, precision and optical instruments, watches and clocks (cont.)</i>						
produkcja instrumentów i przyrządów pomiarowych, kontrolnych, badawczych, nawigacyjnych i pozostałego przeznaczenia ^Δ <i>manufacture of instruments and appliances for measuring, checking, testing, navigating and other purposes^Δ</i>	622,5	120,5	10,3	99,4	2962,61	105,3
produkcja systemów do sterowania procesami przemysłowymi <i>manufacture of industrial process control equipment</i>	205,5	93,6	4,5	95,9	3375,76	112,0
Produkcja pojazdów samochodowych, przyczep i naczep <i>Manufacture of motor vehicles, trailers and semi-trailers</i>	22531,7	118,3	126,4	112,6	3268,32	112,1
produkcja pojazdów samochodowych <i>manufacture of motor vehicles</i>	12793,4	123,7	34,3	111,2	4254,70	121,8
produkcja nadwozi pojazdów samochodowych; produkcja przyczep i naczep <i>manufacture of bodies (coachwork) for motor vehicles; manufacture of trailers and semi-trailers</i>	645,3	120,1	8,3	124,8	2567,85	105,3
produkcja części i akcesoriów do pojazdów samochodowych i ich silników <i>manufacture of parts and accessories for motor vehicles and their engines</i>	9093,0	112,0	83,9	112,0	2934,58	107,9
Produkcja pozostałego sprzętu transportowego ^Δ <i>Manufacture of other transport equipment</i>	2497,7	115,2	63,0	103,2	3325,66	112,5
produkcja i naprawa statków i łodzi <i>building and repairing of ships and boats</i>	1088,6	100,3	26,8	98,7	3786,45	112,5
produkcja lokomotyw kolejowych i tramwajowych oraz taboru ^Δ <i>manufacture of railway and tramway locomotives and rolling stock</i>	862,7	145,4	17,8	107,0	3027,83	119,0
produkcja statków powietrznych i kosmicznych <i>manufacture of aircraft and spacecraft</i>	386,7	124,2	15,3	107,9	3134,90	107,4
produkcja motocykli i rowerów <i>manufacture of motorcycles and bicycles</i>	151,1	109,1	2,8	101,3	1990,89	116,2

a W cenach bieżących. b W cenach stałych.

a In current prices. b In constant prices.

TABL. 18. **PRODUKCJA SPRZEDANA, ZATRUDNIENIE I PRZECIĘTNE MIESIĘCZNE WYNAGRODZENIA
BRUTTO W PRZEMYŚLE WEDŁUG SEKCJI, DZIAŁÓW I GRUP W I KWARTALE 2008 R. (dok.)
SOLD PRODUCTION, EMPLOYMENT AND AVERAGE MONTHLY GROSS WAGES AND SALARIES
IN INDUSTRY BY SECTIONS, DIVISIONS AND GROUPS IN I QUARTER 2008 (cont.)**

SEKCJE, DZIAŁY I GRUPY SECTIONS, DIVISIONS AND GROUPS	Produkcja sprzedana Sold production		Przeciętne zatrudnienie Average paid employment		Przeciętne miesięczne wynagrodzenia brutto Average monthly gross wages and salaries	
	w mln zł ^a in mln zł ^a	I kw. I quarter 2007=100 ^b	w tys. in thous.	I kw. I quarter 2007=100	w zł in zł	I kw. I quarter 2007=100
Produkcja pozostałego sprzętu transportowego (dok.) <i>Manufacture of other transport equipment (cont.)</i>						
produkcja pozostałego sprzętu transportowego <i>manufacture of other transport equipment n.e.c.</i>	8,7	97,0	0,4	99,2	2135,27	107,2
Produkcja mebli; pozostała działalność produkcyjna ^Δ	6186,0	99,1	136,2	103,0	2246,84	112,9
<i>Manufacture of furniture; manufacturing n.e.c.</i>						
w tym: <i>of which:</i>						
produkcja mebli	5743,2	99,7	122,7	103,9	2278,11	113,0
<i>manufacture of furniture</i>						
produkcja sprzętu sportowego	22,3	129,2	0,9	108,7	2601,52	122,6
<i>manufacture of sports goods</i>						
produkcja gier i zabawek	36,4	104,4	1,5	104,3	2281,73	116,8
<i>manufacture of games and toys</i>						
pozostała działalność produkcyjna ^Δ	312,3	85,4	10,1	91,0	1779,76	106,3
<i>miscellaneous manufacturing n.e.c.</i>						
Przetwarzanie odpadów	711,4	102,0	5,1	104,7	3022,02	109,1
<i>Recycling</i>						
przetwarzanie odpadów metalowych, włączając złom	665,8	99,5	3,4	103,9	3545,82	108,4
<i>recycling of metal waste and scrap</i>						
przetwarzanie odpadów niemetalowych, włączając wyroby wybrakowane	45,6	122,1	1,7	106,4	1961,46	113,2
<i>recycling of non-metal waste and scrap</i>						
WYTWARZANIE I ZAOPATRYWANIE W ENERGIĘ ELEKTRYCZNĄ, GAZ, WODĘ ...	23827,3	108,0	186,1	98,9	4231,55	110,7
<i>ELECTRICITY, GAS AND WATER SUPPLY</i>						
Wytwarzanie i zaopatrywanie w energię elektryczną, gaz, parę wodną i gorącą wodę	22362,3	108,2	144,7	98,4	4564,77	111,4
<i>Electricity, gas, steam and hot water supply</i>						
w tym wytwarzanie i dystrybucja energii elektrycznej	12353,4	99,8	84,4	98,2	5131,01	111,0
<i>of which production and distribution of electricity</i>						
Pobór, uzdatnianie i rozprowadzanie wody	1464,9	104,8	41,4	100,9	3068,06	108,1
<i>Collection, purification and distribution of water</i>						

a W cenach bieżących. b W cenach stałych.

a In current prices. b In constant prices.

TABL. 19. **WSKAŹNIKI FINANSOWE W PRZEMYŚLE WEDŁUG SEKCJI, DZIAŁÓW I GRUP
W I KWARTALE 2008 R.**
**FINANCIAL INDICATORS IN INDUSTRY BY SECTIONS, DIVISIONS AND GROUPS
IN I QUARTER 2008**

SEKCJE, DZIAŁY I GRUPY SECTIONS, DIVISIONS AND GROUPS	Wskaźnik poziomu kosztów Cost level indicator		Wskaźnik rentowności obrotu Turnover profitability rate		Wskaźnik płynności finansowej Financial liquidity ratio of	
	z całokształtu działalności from total activity	ze sprzedaży produktów, towarów i materiałów from sales of products, goods and materials	brutto gross	netto net	I stopnia the first degree	II stopnia the second degree
	w procentach in percent					
OGÓŁEM TOTAL	92,8	92,7	7,2	5,8	34,5	107,9
GÓRNICTWO MINING AND QUARRYING	83,7	80,7	16,1	13,0	82,1	140,9
W tym górnictwo węgla kamiennego i brunatnego; wydobywanie torfu Of which mining of coal and lignite; extraction of peat	94,0	90,3	5,7	3,9	35,4	78,8
w tym wydobywanie węgla kamiennego; brykietowanie of which mining and agglomeration of hard coal	94,6	90,7	5,1	3,5	28,7	68,8
PRZETWÓRSTWO PRZEMYSŁOWE MANUFACTURING	94,0	94,1	6,0	4,9	27,5	101,0
Produkcja artykułów spożywczych i napojów Manufacture of food products and beverages	96,7	96,6	3,3	2,5	18,3	87,2
produkcja, przetwórstwo i konserwowanie mięsa i wyrobów z mięsa production, processing and preserving of meat and meat products	98,0	97,8	2,0	1,6	10,3	73,9
przetwarzanie i konserwowanie ryb i pozostałych produktów rybactwa processing and preserving of fish and fish products	95,0	94,5	5,0	4,2	11,5	94,8
przetwórstwo owoców i warzyw processing and preserving of fruit and vegetables	96,2	95,0	3,8	2,8	21,0	85,6
produkcja olejów i tłuszczów pochodzenia roślinnego i zwierzęcego manufacture of vegetable and animal oils and fats	91,9	91,0	8,1	5,9	19,6	68,5
wytwarzanie wyrobów mleczarskich manufacture of dairy products	100,8	101,4	-0,8	-1,1	18,8	97,4
wytwarzanie produktów przemiału zbóż, skrobi i wyrobów skrobiowych manufacture of grain mill products, starches and starch products	94,6	94,0	5,4	4,5	7,8	57,8

TABL. 19. WSKAŹNIKI FINANSOWE W PRZEMYŚLE WEDŁUG SEKCJI, DZIAŁÓW I GRUP
W I KWARTALE 2008 R. (cd.)
FINANCIAL INDICATORS IN INDUSTRY BY SECTIONS, DIVISIONS AND GROUPS
IN I QUARTER 2008 (cont.)

SEKCJE, DZIAŁY I GRUPY SECTIONS, DIVISIONS AND GROUPS	Wskaźnik poziomu kosztów Cost level indicator		Wskaźnik rentowności obrotu Turnover profitability rate		Wskaźnik płynności finansowej Financial liquidity ratio of	
	z całokształtu działalności from total activity	ze sprzedaży produktów, towarów i materiałów from sales of products, goods and materials	brutto gross	netto net	I stopnia the first degree	II stopnia the second degree
	w procentach in percent					
Produkcja artykułów spożywczych i napojów (dok.) Manufacture of food products and beverages (cont.)						
produkcja gotowych pasz dla zwierząt manufacture of prepared animal feeds	96,7	95,5	3,3	2,4	39,7	149,0
produkcja pozostałych artykułów spożywczych..... manufacture of other food products	94,7	95,1	5,3	4,2	17,2	91,9
produkcja napojów manufacture of beverages	94,9	95,5	5,1	4,0	23,4	79,6
Produkcja wyrobów tytoniowych Manufacture of tobacco products	98,3	97,6	1,7	1,4	7,5	33,7
Włókiennictwo Manufacture of textiles	93,6	95,7	6,4	5,1	17,7	98,4
produkcja przędzy z włókien tekstylnych i nici..... preparation and spinning of textile fibres	98,7	97,4	1,3	0,5	5,9	63,6
produkcja tkanin włókienniczych textile weaving	85,6	99,4	14,4	10,7	17,6	78,7
wykończanie materiałów włókienniczych finishing of textiles	90,7	92,2	9,3	8,4	5,1	84,9
produkcja gotowych wyrobów włókienniczych, z wyłączeniem odzieży manufacture of made-up textile articles, except apparel	96,1	95,2	3,9	3,1	11,6	65,0
produkcja pozostałych wyrobów włókienniczych manufacture of other textiles	94,6	95,6	5,4	4,4	30,1	150,6
produkcja dzianin manufacture of knitted and crocheted fabrics	97,3	97,2	2,7	2,5	13,4	78,0
produkcja wyrobów pończosznich i odzieży dzianej manufacture of knitted and crocheted articles	91,9	93,0	8,1	6,8	14,1	89,5
Produkcja odzieży i wyrobów futrzarskich Manufacture of wearing apparel and furriery ^Δ	96,9	97,9	3,1	2,3	22,3	97,5
produkcja odzieży skórzanej manufacture of leather clothes	103,2	102,0	-3,2	-4,2	14,2	96,7

TABL. 19. WSKAŹNIKI FINANSOWE W PRZEMYŚLE WEDŁUG SEKCJI, DZIAŁÓW I GRUP
W I KWARTALE 2008 R. (cd.)
FINANCIAL INDICATORS IN INDUSTRY BY SECTIONS, DIVISIONS AND GROUPS
IN I QUARTER 2008 (cont.)

SEKCJE, DZIAŁY I GRUPY SECTIONS, DIVISIONS AND GROUPS	Wskaźnik poziomu kosztów Cost level indicator		Wskaźnik rentowności obrotu Turnover profitability rate		Wskaźnik płynności finansowej Financial liquidity ratio of	
	z całokształtu działalności from total activity	ze sprzedaży produktów, towarów i materiałów from sales of products, goods and materials	brutto gross	netto net	I stopnia the first degree	II stopnia the second degree
	w procentach in percent					
Produkcja odzieży i wyrobów futrzarskich (dok.) Manufacture of wearing apparel and furriery ^Δ (cont.)						
produkcja odzieży i dodatków do odzieży z wyłączeniem odzieży skórzanej	97,0	98,0	3,0	2,3	22,3	96,5
manufacture of other wearing apparel and accessories						
wyprawianie i barwienie skór futerkowych; produkcja wyrobów futrzarskich	84,4	80,3	15,6	9,7	33,6	181,6
dressing and dyeing of fur; manufacture of articles of fur						
Produkcja skór wyprawionych i wyrobów z nich ^Δ Processing of leather and manufacture of leather products ^Δ	93,5	93,5	6,6	5,7	16,8	94,6
w tym produkcja obuwia	91,7	91,8	8,3	7,1	22,1	109,8
of which manufacture of footwear						
Produkcja drewna i wyrobów z drewna oraz ze słomy i wikliny ^Δ	94,9	94,4	5,1	4,2	18,4	82,1
Manufacture of wood and wood, straw and wicker products ^Δ						
produkcja wyrobów tartacznych, impregnacja drewna	96,6	96,0	3,4	2,8	11,7	76,0
sawmilling and planing of wood; impregnation of wood						
produkcja arkuszy fornirowych, płyt i sklejek ^Δ	94,2	93,5	5,8	4,9	24,7	77,4
manufacture of veneer sheets, plywood, laminboard, particle board and fibre board ^Δ						
produkcja wyrobów stolarskich i ciesielskich dla budownictwa	96,2	96,0	3,8	3,0	14,8	96,8
manufacture of builders' carpentry and joinery						
produkcja opakowań drewnianych	95,8	96,3	4,2	3,5	14,8	91,7
manufacture of wooden containers						

TABL. 19. WSKAŹNIKI FINANSOWE W PRZEMYŚLE WEDŁUG SEKCJI, DZIAŁÓW I GRUP
W I KWARTALE 2008 R. (cd.)
FINANCIAL INDICATORS IN INDUSTRY BY SECTIONS, DIVISIONS AND GROUPS
IN I QUARTER 2008 (cont.)

SEKCJE, DZIAŁY I GRUPY SECTIONS, DIVISIONS AND GROUPS	Wskaźnik poziomu kosztów Cost level indicator		Wskaźnik rentowności obrotu Turnover profitability rate		Wskaźnik płynności finansowej Financial liquidity ratio of	
	z całokształtu działalności from total activity	ze sprzedaży produktów, towarów i materiałów from sales of products, goods and materials	brutto gross	netto net	I stopnia the first degree	II stopnia the second degree
	w procentach in percent					
Produkcja drewna i wyrobów z drewna oraz ze słomy i wikliny ^Δ (dok.) Manufacture of wood and wood, straw and wicker products ^Δ (cont.)						
produkcja pozostałych wyrobów z drewna, ze słomy i wikliny ^Δ manufacture of other products of wood, straw and wicker products ^Δ	91,5	90,7	8,5	7,2	11,5	76,9
Produkcja masy włóknistej oraz papieru ^Δ Manufacture of pulp and paper ^Δ	92,3	92,0	7,7	6,5	44,4	122,1
produkcja masy włóknistej, papieru i tektury manufacture of pulp, paper and paperboard	91,0	91,2	9,0	7,7	81,8	159,8
produkcja wyrobów z papieru i tektury manufacture of articles of paper and paperboard	93,5	92,7	6,5	5,4	20,9	98,3
Działalność wydawnicza; poligrafia i reprodukcja zapisanych nośników informacji Publishing, printing and reproduction of recorded media	95,2	95,2	4,8	3,2	50,3	134,9
w tym działalność wydawnicza of which publishing	98,0	98,0	2,0	1,0	75,6	192,3
Produkcja koksu i produktów rafinacji ropy naftowej ^Δ Manufacture of coke, refined petroleum products ^Δ	94,0	96,0	6,0	4,9	27,1	105,8
wytwarzanie i przetwarzanie produktów koksowania węgla manufacture of coke oven products	83,6	80,3	16,4	12,7	223,8	313,2
wytwarzanie i przetwarzanie produktów rafinacji ropy naftowej manufacture of refined petroleum products	95,0	97,4	5,0	4,2	7,3	84,9
Produkcja wyrobów chemicznych Manufacture of chemicals and chemical products	90,3	88,4	9,7	7,9	50,2	145,5
w tym: of which: produkcja podstawowych chemikaliów manufacture of basic chemicals	87,7	86,3	12,3	10,0	48,7	142,6

TABL. 19. **WSKAŹNIKI FINANSOWE W PRZEMYŚLE WEDŁUG SEKCJI, DZIAŁÓW I GRUP**
W I KWARTALE 2008 R. (cd.)
FINANCIAL INDICATORS IN INDUSTRY BY SECTIONS, DIVISIONS AND GROUPS
IN I QUARTER 2008 (cont.)

SEKCJE, DZIAŁY I GRUPY SECTIONS, DIVISIONS AND GROUPS	Wskaźnik poziomu kosztów Cost level indicator		Wskaźnik rentowności obrotu Turnover profitability rate		Wskaźnik płynności finansowej Financial liquidity ratio of	
	z całokształtu działalności from total activity	ze sprzedaży produktów, towarów i materiałów from sales of products, goods and materials	brutto gross	netto net	I stopnia the first degree	II stopnia the second degree
	w procentach in percent					
Produkcja wyrobów chemicznych (dok.) Manufacture of chemicals and chemical products (cont.)						
produkcja farb i lakierów manufacture of paints, varnishes and similar coatings, printing ink and mastics	94,5	92,7	5,5	4,0	36,2	160,4
produkcja wyrobów farmaceutycznych manufacture of pharmaceuticals ^Δ	90,6	86,8	9,4	8,0	95,4	212,8
produkcja środków myjących i artykułów kosmetycznych ^Δ manufacture of detergents, perfumes and toilet preparations ^Δ	92,2	91,4	7,8	6,2	33,5	119,8
produkcja wyrobów chemicznych pozostałych manufacture of other chemical products	97,9	96,7	2,2	1,3	10,7	68,0
Produkcja wyrobów gumowych i z tworzyw sztucznych Manufacture of rubber and plastic products	94,6	94,1	5,5	4,5	21,9	106,7
produkcja wyrobów gumowych manufacture of rubber products	92,9	92,0	7,4	5,9	29,9	140,9
produkcja wyrobów z tworzyw sztucznych manufacture of plastic products	95,4	95,0	4,7	3,8	19,1	94,5
Produkcja wyrobów z pozostałych surowców niemetalicznych Manufacture of other non-metallic mineral products	86,0	85,4	14,0	11,9	53,7	133,7
produkcja szkła i wyrobów ze szkła manufacture of glass and glass products	91,8	91,3	8,2	6,7	42,3	107,8
produkcja ceramiki szlachetnej, materiałów i wyrobów ogniotrwałych manufacture of non-refractory ceramic goods and refractory ceramic products ^Δ	85,0	84,5	15,0	13,9	47,8	111,6
produkcja płytek ceramicznych manufacture of ceramic tiles and flags	85,0	84,0	15,0	13,7	57,0	156,1
produkcja ceramiki budowlanej manufacture of bricks, tiles and construction products, in baked clay	70,1	67,5	29,9	25,5	40,9	154,7
produkcja cementu, wapna oraz gipsu manufacture of cement, lime and plaster	80,4	81,0	19,6	16,8	104,0	202,4

TABL. 19. **WSKAŹNIKI FINANSOWE W PRZEMYŚLE WEDŁUG SEKCJI, DZIAŁÓW I GRUP**
W I KWARTALE 2008 R. (cd.)
FINANCIAL INDICATORS IN INDUSTRY BY SECTIONS, DIVISIONS AND GROUPS
IN I QUARTER 2008 (cont.)

SEKCJE, DZIAŁY I GRUPY SECTIONS, DIVISIONS AND GROUPS	Wskaźnik poziomu kosztów Cost level indicator		Wskaźnik rentowności obrotu Turnover profitability rate		Wskaźnik płynności finansowej Financial liquidity ratio of	
	z całokształtu działalności from total activity	ze sprzedaży produktów, towarów i materiałów from sales of products, goods and materials	brutto gross	netto net	I stopnia the first degree	II stopnia the second degree
	w procentach in percent					
Produkcja wyrobów z surowców niemetalicznych pozostałych (dok.) Manufacture of other non-metallic mineral products (cont.)						
produkcja wyrobów betonowych i gipsowych..... manufacture of articles of concrete, plaster and cement	86,1	85,5	13,9	11,6	49,9	131,3
cięcie, formowanie i wykończanie kamienia ozdobnego i kamieni dla budownictwa cutting, shaping and finishing of ornamental and building stone	100,4	100,0	-0,4	-1,6	35,0	97,6
produkcja wyrobów z pozostałych mineralnych surowców niemetalicznych manufacture of other non-metallic mineral products	95,5	92,4	4,5	2,8	39,5	124,9
Produkcja metali Manufacture of basic metals	92,3	92,3	7,7	6,1	58,9	132,2
produkcja żeliwa i stali oraz stopów żelaza manufacture of basic iron and steel and of ferro-alloys	92,0	92,3	8,0	6,5	79,5	151,7
produkcja rur manufacture of tubes	94,1	93,7	5,9	4,6	15,6	89,6
pozostała obróbka wstępna żeliwa i stali other first processing of iron and steel	82,5	81,5	17,5	14,2	41,7	133,4
produkcja metali szlachetnych i nieżelaznych..... manufacture of basic precious and non-ferrous metals	95,3	95,1	4,7	3,2	43,0	119,7
odlewnictwo metali casting of metals	93,7	93,4	6,3	5,6	10,8	76,4
Produkcja wyrobów z metali ^Δ Manufacture of metal products ^Δ	93,1	92,5	6,9	5,7	20,6	91,7
produkcja metalowych elementów konstrukcyjnych manufacture of structural metal products	93,1	92,9	7,0	5,9	21,2	91,9
produkcja cystern, pojemników i zbiorników metalowych, grzejników i kotłów c.o. ^Δ manufacture of tanks, reservoirs and containers of metal; manufacture of central heating radiators and boilers	93,8	93,7	6,2	4,5	15,7	94,4

TABL. 19. WSKAŹNIKI FINANSOWE W PRZEMYŚLE WEDŁUG SEKCJI, DZIAŁÓW I GRUP
W I KWARTALE 2008 R. (cd.)
FINANCIAL INDICATORS IN INDUSTRY BY SECTIONS, DIVISIONS AND GROUPS
IN I QUARTER 2008 (cont.)

SEKCJE, DZIAŁY I GRUPY SECTIONS, DIVISIONS AND GROUPS	Wskaźnik poziomu kosztów Cost level indicator		Wskaźnik rentowności obrotu Turnover profitability rate		Wskaźnik płynności finansowej Financial liquidity ratio of	
	z całokształtu działalności from total activity	ze sprzedaży produktów, towarów i materiałów from sales of products, goods and materials	brutto gross	netto net	I stopnia the first degree	II stopnia the second degree
	w procentach in percent					
Produkcja wyrobów z metali ^Δ (dok.) Manufacture of metal products ^Δ (cont.)						
produkcja wytwornic pary, z wyłączeniem kotłów c.o. ^Δ	93,5	92,9	6,5	5,4	59,4	169,0
manufacture of steam generators, except central heating hot water boilers						
kucie, prasowanie, wytłaczanie i walcowanie metali; metalurgia proszków	96,2	95,7	3,8	3,0	7,2	60,2
forging, pressing, stamping and roll forming of metal; powder metallurgy						
obróbka metali i nakładanie powłok na metale; obróbka mechaniczna elementów metalowych	91,7	91,1	8,3	6,9	18,0	90,8
treatment and coating of metals; general mechanical engineering						
produkcja wyrobów nożowniczych i narzędzi ^Δ	92,8	93,5	7,2	6,0	9,6	70,9
manufacture of cutlery, tools and general hardware						
produkcja pozostałych gotowych wyrobów metalowych	92,7	91,5	7,3	5,9	23,9	96,7
manufacture of other fabricated metal products						
Produkcja maszyn i urządzeń ^Δ	94,9	95,0	5,1	4,1	16,2	85,6
Manufacture of machinery and equipment n.e.c.						
produkcja urządzeń do wytwarzania i wykorzystywania energii mechanicznej, z wyłączeniem silników lotniczych, samochodowych i motocyklowych	95,5	94,6	4,5	3,5	26,8	83,5
manufacture of machinery for the production and use of mechanical power, except aircraft, vehicle and cycle engines						
produkcja pozostałych maszyn ogólnego przeznaczenia	93,0	93,0	7,0	5,7	22,5	98,4
manufacture of other general purpose machinery						
produkcja maszyn dla rolnictwa i leśnictwa	92,6	92,0	7,4	6,4	18,7	92,6
manufacture of agricultural and forestry machinery						

TABL. 19. WSKAŹNIKI FINANSOWE W PRZEMYŚLE WEDŁUG SEKCJI, DZIAŁÓW I GRUP
W I KWARTALE 2008 R. (cd.)
FINANCIAL INDICATORS IN INDUSTRY BY SECTIONS, DIVISIONS AND GROUPS
IN I QUARTER 2008 (cont.)

SEKCJE, DZIAŁY I GRUPY SECTIONS, DIVISIONS AND GROUPS	Wskaźnik poziomu kosztów Cost level indicator		Wskaźnik rentowności obrotu Turnover profitability rate		Wskaźnik płynności finansowej Financial liquidity ratio of	
	z całokształtu działalności from total activity	ze sprzedaży produktów, towarów i materiałów from sales of products, goods and materials	brutto gross	netto net	I stopnia the first degree	II stopnia the second degree
	w procentach in percent					
Produkcja maszyn i urządzeń ^Δ (dok.) Manufacture of machinery and equipment n.e.c. (cont.)						
produkcja obrabiarek i narzędzi mechanicznych.....	92,5	92,0	7,5	6,3	21,2	84,6
manufacture of machine-tools						
produkcja pozostałych maszyn specjalnego przeznaczenia	93,2	93,6	6,8	5,4	22,8	108,8
manufacture of other special purpose machinery						
produkcja broni i amunicji	105,2	108,5	-5,2	-5,3	6,5	49,6
manufacture of weapons and ammunition						
produkcja pozostałego sprzętu gospodarstwa domowego ^Δ	96,1	96,5	3,9	3,3	4,5	75,7
manufacture of domestic appliances n.e.c.						
Produkcja maszyn biurowych i komputerów	86,8	85,6	13,2	8,8	46,9	112,3
Manufacture of office machinery and computers						
Produkcja maszyn i aparatury elektrycznej ^Δ	91,4	91,7	8,6	7,2	27,9	120,4
Manufacture of electrical machinery and apparatus n.e.c.						
w tym: of which:						
produkcja elektrycznych silników, prądnic i transformatorów	86,9	90,3	13,1	10,3	57,9	141,9
manufacture of electric motors, generators and transformers						
produkcja aparatury rozdzielczej i sterowniczej energii elektrycznej	92,3	92,7	7,8	6,7	38,8	118,5
manufacture of electricity distribution and control apparatus						
produkcja izolowanych drutów i przewodów	95,6	94,7	4,4	3,8	11,3	127,1
manufacture of insulated wire and cable						
produkcja pozostałego sprzętu elektrycznego ^Δ	92,1	92,8	7,9	6,2	35,2	118,3
manufacture of electrical equipment n.e.c.						

TABL. 19. WSKAŹNIKI FINANSOWE W PRZEMYŚLE WEDŁUG SEKCJI, DZIAŁÓW I GRUP
W I KWARTALE 2008 R. (cd.)
FINANCIAL INDICATORS IN INDUSTRY BY SECTIONS, DIVISIONS AND GROUPS
IN I QUARTER 2008 (cont.)

SEKCJE, DZIAŁY I GRUPY SECTIONS, DIVISIONS AND GROUPS	Wskaźnik poziomu kosztów Cost level indicator		Wskaźnik rentowności obrotu Turnover profitability rate		Wskaźnik płynności finansowej Financial liquidity ratio of	
	z całokształtu działalności from total activity	ze sprzedaży produktów, towarów i materiałów from sales of products, goods and materials	brutto gross	netto net	I stopnia the first degree	II stopnia the second degree
	w procentach in percent					
Produkcja sprzętu i urządzeń radiowych, telewizyjnych i telekomunikacyjnych	97,5	98,9	2,5	2,1	7,6	75,0
Manufacture of radio, television and communication equipment and apparatus						
produkcja lamp elektronowych i pozostałych elementów elektronicznych	109,2	108,5	-9,2	-9,5	15,5	65,3
manufacture of electronic valves and tubes and other electronic components						
produkcja nadajników telewizyjnych i radiowych oraz aparatów dla telefonii i telegrafii przewodowej	94,9	96,0	5,1	4,9	12,6	90,5
manufacture of television and radio transmitters and apparatus for line telephony and line telegraphy						
produkcja odbiorników telewizyjnych i radiowych, urządzeń do rejestracji i odtwarzania dźwięku i obrazu ^Δ	96,4	98,2	3,6	3,2	4,5	72,6
manufacture of television and radio receivers, sound and video recording or reproducing apparatus ^Δ						
Produkcja instrumentów medycznych precyzyjnych i optycznych, zegarów i zegarków	94,8	95,2	5,2	3,9	53,6	140,5
Manufacture of medical, precision and optical instruments, watches and clocks						
w tym: of which:						
produkcja sprzętu medycznego i chirurgicznego oraz przyrządów ortopedycznych	93,3	92,6	6,7	5,8	35,0	124,8
manufacture of medical and surgical equipment and orthopaedic appliances						
produkcja instrumentów i przyrządów pomiarowych, kontrolnych, badawczych, nawigacyjnych i pozostałego przeznaczenia ^Δ	98,3	99,5	1,7	0,3	80,0	155,7
manufacture of instruments and appliances for measuring, checking, testing, navigating and other purposes ^Δ						

TABL. 19. WSKAŹNIKI FINANSOWE W PRZEMYŚLE WEDŁUG SEKCJI, DZIAŁÓW I GRUP
W I KWARTALE 2008 R. (cd.)
FINANCIAL INDICATORS IN INDUSTRY BY SECTIONS, DIVISIONS AND GROUPS
IN I QUARTER 2008 (cont.)

SEKCJE, DZIAŁY I GRUPY SECTIONS, DIVISIONS AND GROUPS	Wskaźnik poziomu kosztów Cost level indicator		Wskaźnik rentowności obrotu Turnover profitability rate		Wskaźnik płynności finansowej Financial liquidity ratio of	
	z całokształtu działalności from total activity	ze sprzedaży produktów, towarów i materiałów from sales of products, goods and materials	brutto gross	netto net	I stopnia the first degree	II stopnia the second degree
	w procentach		in percent			
Produkcja instrumentów medycznych precyzyjnych i optycznych, zegarów i zegarków (dok.) <i>Manufacture of medical, precision and optical instruments, watches and clocks (cont.)</i>						
produkcja systemów do sterowania procesami przemysłowymi	92,0	92,1	8,0	6,4	25,2	135,4
<i>manufacture of industrial process control equipment</i>						
Produkcja pojazdów samochodowych, przyczep i naczep	94,3	94,4	5,7	5,0	26,0	105,7
<i>Manufacture of motor vehicles, trailers and semi-trailers</i>						
produkcja pojazdów samochodowych	96,1	96,5	3,9	3,4	24,5	102,4
<i>manufacture of motor vehicles</i>						
produkcja nadwozi pojazdów samochodowych; produkcja przyczep i naczep	95,8	95,5	4,2	3,0	22,2	85,4
<i>manufacture of bodies (coachwork) for motor vehicles; manufacture of trailers and semi-trailers</i>						
produkcja części i akcesoriów do pojazdów samochodowych i ich silników	91,5	91,2	8,5	7,5	28,2	111,2
<i>manufacture of parts and accessories for motor vehicles and their engines</i>						
Produkcja pozostałego sprzętu transportowego	99,1	101,7	0,9	-0,1	20,0	48,8
<i>Manufacture of other transport equipment</i>						
produkcja i naprawa statków i łodzi	104,7	106,8	-4,7	-5,9	19,3	40,5
<i>building and repairing of ships and boats</i>						
produkcja lokomotyw kolejowych i tramwajowych oraz taboru ^Δ	92,7	92,6	7,3	6,1	20,7	75,7
<i>manufacture of railway and tramway locomotives and rolling stock</i>						
produkcja statków powietrznych i kosmicznych.....	98,3	111,6	1,7	1,7	22,8	46,5
<i>manufacture of aircraft and spacecraft</i>						
produkcja motocykli i rowerów	90,5	90,1	9,5	8,2	12,5	61,1
<i>manufacture of motorcycles and bicycles</i>						

TABL. 19. **WSKAŹNIKI FINANSOWE W PRZEMYŚLE WEDŁUG SEKCJI, DZIAŁÓW I GRUP**
W I KWARTALE 2008 R. (dok.)
FINANCIAL INDICATORS IN INDUSTRY BY SECTIONS, DIVISIONS AND GROUPS
IN I QUARTER 2008 (cont.)

SEKCJE, DZIAŁY I GRUPY SECTIONS, DIVISIONS AND GROUPS	Wskaźnik poziomu kosztów Cost level indicator		Wskaźnik rentowności obrotu Turnover profitability rate		Wskaźnik płynności finansowej Financial liquidity ratio of	
	z całokształtu działalności from total activity	ze sprzedaży produktów, towarów i materiałów from sales of products, goods and materials	brutto gross	netto net	I stopnia the first degree	II stopnia the second degree
	w procentach in percent					
Produkcja pozostałego sprzętu transportowego (dok.) Manufacture of other transport equipment (cont.) produkcja pozostałego sprzętu transportowego ^Δ manufacture of other transport equipment n.e.c.	115,4	116,0	-15,4	-15,4	13,0	64,7
Produkcja mebli; pozostała działalność produkcyjna ^Δ Manufacture of furniture; manufacturing n.e.c.	95,1	95,6	4,9	4,4	15,5	76,3
w tym: of which:						
produkcja mebli..... manufacture of furniture	95,2	95,8	4,8	4,4	14,5	75,4
produkcja sprzętu sportowego..... manufacture of sports goods	103,7	104,6	-3,7	-4,5	15,4	66,0
produkcja gier i zabawek..... manufacture of games and toys	96,0	94,4	4,0	3,4	10,0	86,5
pozostała działalność produkcyjna ^Δ miscellaneous manufacturing n.e.c.	96,7	96,3	3,4	2,7	17,8	80,2
Przetwarzanie odpadów..... Recycling	93,2	94,0	6,8	5,4	29,9	135,7
przetwarzanie odpadów metalowych, włączając złom..... recycling of metal waste and scrap	93,3	94,1	6,7	5,3	30,9	142,2
przetwarzanie odpadów niemetalowych, włączając wyroby wybrakowane..... recycling of non-metal waste and scrap	91,2	92,9	8,8	7,7	20,6	72,6
WYTWARZANIE I ZAOPATRYWANIE W ENERGIĘ ELEKTRYCZNĄ, GAZ, WODĘ ELECTRICITY, GAS AND WATER SUPPLY	89,4	89,0	10,6	8,5	74,1	151,2
Wytwarzanie i zaopatrywanie w energię elektryczną,gaz, parę wodną i gorącą wodę Electricity, gas, steam and hot water supply	89,0	88,5	11,0	8,8	72,0	151,0
w tym wytwarzanie i dystrybucja energii elektrycznej..... of which production and distribution of electricity	91,5	90,4	8,5	6,5	63,8	136,5
Pobór, uzdatnianie i rozprowadzanie wody..... Collection, purification and distribution of water	99,3	101,5	0,7	-0,2	98,5	152,9

TABL. 20. **STRUKTURA RODZAJOWA KOSZTÓW W PRZEMYŚLE WEDŁUG SEKCJI, DZIAŁÓW I GRUP W I KWARTALE 2008 R.**
TYPE OF COSTS COMPOSITION IN INDUSTRY BY SECTIONS, DIVISIONS AND GROUPS IN I QUARTER 2008

SEKCJE, DZIAŁY I GRUPY SECTIONS, DIVISIONS AND GROUPS	Amortyzacja <i>Amortization</i>	Zużycie materiałów i energii <i>Consumption of materials and energy</i>	Usługi obce <i>External services</i>	Podatki i opłaty <i>Taxes and dues</i>	Wynagrodzenia <i>Wages and salaries</i>	Ubezpieczenia społeczne i inne świadczenia <i>Social security and other benefits</i>	Pozostałe koszty rodzajowe ^a <i>Other type of costs^a</i>
	w odsetkach kosztów ogółem <i>in percent of total costs</i>						
OGÓŁEM TOTAL	4,7	59,9	13,2	6,6	11,1	3,0	1,5
GÓRNICTWO MINING AND QUARRYING	8,6	27,3	16,7	4,3	30,6	11,4	1,0
W tym górnictwo węgla kamiennego i brunatnego; wydobywanie torfu..... <i>Of which mining of coal and lignite; extraction of peat</i>	9,3	22,4	16,5	4,2	34,2	12,6	0,9
w tym wydobywanie węgla kamiennego; brykietowanie	9,4	21,5	17,8	3,5	34,9	12,2	0,8
<i>of which mining and agglomeration of hard coal</i>							
PRZETWÓRSTWO PRZEMYSŁOWE MANUFACTURING	3,8	65,0	10,7	6,2	10,1	2,5	1,6
Produkcja artykułów spożywczych i napojów	3,4	64,2	11,1	7,7	8,8	2,1	2,7
<i>Manufacture of food products and beverages</i>							
produkcja, przetwórstwo i konserwowanie mięsa i wyrobów z mięsa	2,8	76,2	7,7	0,6	9,3	2,1	1,2
<i>production, processing and preserving of meat and meat products</i>							
przetwarzanie i konserwowanie ryb i pozostałych produktów rybactwa	2,5	74,8	9,5	0,5	9,5	2,3	1,0
<i>processing and preserving of fish and fish products</i>							
przetwórstwo owoców i warzyw	4,5	63,6	11,0	2,1	11,8	2,8	4,3
<i>processing and preserving of fruit and vegetables</i>							
produkcja olejów i tłuszczów pochodzenia roślinnego i zwierzęcego	2,5	80,3	9,7	0,5	5,0	1,2	0,7
<i>manufacture of vegetable and animal oils and fats</i>							
wytwarzanie wyrobów mleczarskich	3,1	77,3	9,0	0,6	6,9	1,8	1,3
<i>manufacture of dairy products</i>							
wytwarzanie produktów przemiału zbóż, skrobi i wyrobów skrobiowych	4,3	72,7	11,4	1,1	7,7	1,7	1,0
<i>manufacture of grain mill products, starches and starch products</i>							

^a Wykazane są inne, nie wymienione koszty np.: koszty podróży służbowych, ryczałty za używanie samochodów, ubezpieczenia majątkowe.

a It contains other not mentioned costs, e.g.: business travel, kilometer lump sum and non-life insurance.

TABL. 20. **STRUKTURA RODZAJOWA KOSZTÓW W PRZEMYŚLE WEDŁUG SEKCJI, DZIAŁÓW I GRUP**
W I KWARTALE 2008 R. (cd.)
TYPE OF COSTS COMPOSITION IN INDUSTRY BY SECTIONS, DIVISIONS AND GROUPS
IN I QUARTER 2008 (cont.)

SEKCJE, DZIAŁY I GRUPY SECTIONS, DIVISIONS AND GROUPS	Amortyzacja <i>Amortization</i>	Zużycie materiałów i energii <i>Consumption of materials and energy</i>	Usługi obce <i>External services</i>	Podatki i opłaty <i>Taxes and dues</i>	Wynagrodzenia <i>Wages and salaries</i>	Ubezpieczenia społeczne i inne świadczenia <i>Social security and other benefits</i>	Pozostałe koszty rodzajowe ^a <i>Other type of costs^a</i>
	w odsetkach kosztów ogółem <i>in percent of total costs</i>						
Produkcja artykułów spożywczych i napojów (dok.) <i>Manufacture of food products and beverages (cont.)</i>							
produkcja gotowych pasz dla zwierząt <i>manufacture of prepared animal feeds</i>	2,0	80,0	8,6	0,6	5,8	1,3	1,8
produkcja pozostałych artykułów spożywczych..... <i>manufacture of other food products</i>	4,4	50,7	19,7	6,5	12,1	2,8	3,8
produkcja napojów <i>manufacture of beverages</i>	3,5	30,7	8,3	43,7	6,0	1,4	6,3
Produkcja wyrobów tytoniowych <i>Manufacture of tobacco products</i>	2,0	7,6	3,6	82,1	3,3	0,8	0,6
Włókiennictwo <i>Manufacture of textiles</i>	4,7	58,9	11,9	1,5	17,7	3,8	1,5
produkcja przędzy z włókien tekstylnych i nici..... <i>preparation and spinning of textile fibres</i>	7,2	62,1	5,3	2,2	18,1	4,0	1,2
produkcja tkanin włókienniczych <i>textile weaving</i>	5,2	54,6	13,3	2,2	19,6	4,2	1,1
wykończanie materiałów włókienniczych <i>finishing of textiles</i>	4,3	56,0	13,7	2,0	19,1	4,1	0,7
produkcja gotowych wyrobów włókienniczych, z wyłączeniem odzieży <i>manufacture of made-up textile articles, except apparel</i>	2,7	59,8	13,1	1,1	17,4	3,7	2,2
produkcja pozostałych wyrobów włókienniczych <i>manufacture of other textiles</i>	4,7	62,4	12,3	1,2	14,8	3,2	1,3
produkcja dzianin <i>manufacture of knitted and crocheted fabrics</i>	7,0	56,0	9,8	1,4	19,2	4,6	2,0
produkcja wyrobów pończosznich i odzieży dzianej <i>manufacture of knitted and crocheted articles</i>	6,1	49,5	11,7	1,6	24,3	4,7	2,1

^a Wykazane są inne, nie wymienione koszty np.: koszty podróży służbowych, ryczałty za używanie samochodów, ubezpieczenia majątkowe.

^a It contains other not mentioned costs, e.g.: business travel, kilometer lump sum and non-life insurance.

TABL. 20. **STRUKTURA RODZAJOWA KOSZTÓW W PRZEMYŚLE WEDŁUG SEKCJI, DZIAŁÓW I GRUP
W I KWARTALE 2008 R. (cd.)**
**TYPE OF COSTS COMPOSITION IN INDUSTRY BY SECTIONS, DIVISIONS AND GROUPS
IN I QUARTER 2008 (cont.)**

SEKCJE, DZIAŁY I GRUPY SECTIONS, DIVISIONS AND GROUPS	Amortyzacja <i>Amortization</i>	Zużycie materiałów i energii <i>Consumption of materials and energy</i>	Usługi obce <i>External services</i>	Podatki i opłaty <i>Taxes and dues</i>	Wynagrodzenia <i>Wages and salaries</i>	Ubezpieczenia społeczne i inne świadczenia <i>Social security and other benefits</i>	Pozostałe koszty rodzajowe ^a <i>Other type of costs^a</i>
	w odsetkach kosztów ogółem <i>in percent of total costs</i>						
Produkcja odzieży i wyrobów futrzarskich	3,2	30,1	22,6	1,5	32,8	6,8	3,1
<i>Manufacture of wearing apparel and furriery^Δ</i>							
produkcja odzieży skórzanej	5,6	28,0	20,4	1,0	36,2	6,6	2,3
<i>manufacture of leather clothes</i>							
produkcja odzieży i dodatków do odzieży z wyłączeniem odzieży skórzanej	3,0	30,2	22,7	1,5	32,7	6,8	3,1
<i>manufacture of other wearing apparel and accessories</i>							
wyprawianie i barwienie skór futerkowych; produkcja wyrobów futrzarskich	12,7	25,3	12,3	2,4	38,3	7,1	1,9
<i>dressing and dyeing of fur; manufacture of articles of fur</i>							
Produkcja skór wyprawionych i wyrobów z nich ^Δ	2,7	61,2	10,5	1,1	18,0	4,0	2,5
<i>Processing of leather and manufacture of leather products^Δ</i>							
w tym produkcja obuwia	3,2	52,1	14,0	1,1	21,2	4,8	3,6
<i>of which manufacture of footwear</i>							
Produkcja drewna i wyrobów z drewna oraz ze słomy i wikliny ^Δ	5,4	66,2	10,4	1,5	12,0	3,0	1,5
<i>Manufacture of wood and wood, straw and wicker products^Δ</i>							
produkcja wyrobów tartacznych, impregnacja drewna	3,7	63,5	11,6	1,5	15,1	3,5	0,9
<i>sawmilling and planing of wood; impregnation of wood</i>							
produkcja arkuszy fornirowych, płyt i sklejek ^Δ	7,4	71,1	10,1	1,8	6,8	1,7	1,3
<i>manufacture of veneer sheets, plywood, laminboard, particle board and fibre board^Δ</i>							
produkcja wyrobów stolarskich i ciesielskich dla budownictwa	4,8	64,0	8,1	1,1	16,3	4,1	1,7
<i>manufacture of builders' carpentry and joinery</i>							

^a Wykazane są inne, nie wymienione koszty np.: koszty podróży służbowych, ryczałty za używanie samochodów, ubezpieczenia majątkowe.

a It contains other not mentioned costs, e.g.: business travel, kilometer lump sum and non-life insurance.

TABL. 20. **STRUKTURA RODZAJOWA KOSZTÓW W PRZEMYŚLE WEDŁUG SEKCJI, DZIAŁÓW I GRUP**
W I KWARTALE 2008 R. (cd.)
TYPE OF COSTS COMPOSITION IN INDUSTRY BY SECTIONS, DIVISIONS AND GROUPS
IN I QUARTER 2008 (cont.)

SEKCJE, DZIAŁY I GRUPY SECTIONS, DIVISIONS AND GROUPS	Amortyzacja <i>Amortization</i>	Zużycie materiałów i energii <i>Consumption of materials and energy</i>	Usługi obce <i>External services</i>	Podatki i opłaty <i>Taxes and dues</i>	Wynagrodzenia i inne świadczenia <i>Wages and salaries</i>	Ubezpieczenia społeczne i inne świadczenia <i>Social security and other benefits</i>	Pozostałe koszty rodzajowe ^a <i>Other type of costs^a</i>
	w odsetkach kosztów ogółem <i>in percent of total costs</i>						
Produkcja drewna i wyrobów z drewna oraz ze słomy i wikliny ^Δ (dok.) <i>Manufacture of wood and wood, straw and wicker products^Δ (cont.)</i>							
produkcja opakowań drewnianych	3,3	61,4	13,5	1,1	14,6	3,8	2,4
<i>manufacture of wooden containers</i>							
produkcja pozostałych wyrobów z drewna, ze słomy i wikliny ^Δ	3,4	58,8	13,4	1,8	16,2	4,0	2,5
<i>manufacture of other products of wood, straw and wicker products^Δ</i>							
Produkcja masy włóknistej oraz papieru ^Δ	6,5	65,9	14,2	1,0	9,0	1,9	1,5
<i>Manufacture of pulp and paper^Δ</i>							
produkcja masy włóknistej, papieru i tektury	7,8	64,7	17,7	1,2	6,0	1,3	1,4
<i>manufacture of pulp, paper and paperboard</i>							
produkcja wyrobów z papieru i tektury	5,3	67,0	11,2	0,9	11,6	2,4	1,7
<i>manufacture of articles of paper and paperboard</i>							
Działalność wydawnicza; poligrafia i reprodukcja zapisanych nośników informacji <i>Publishing, printing and reproduction of recorded media</i>	6,0	34,1	29,8	1,1	19,7	4,1	5,2
w tym działalność wydawnicza	4,1	18,2	39,7	1,1	23,4	4,8	8,7
<i>of which publishing</i>							
Produkcja koksu i produktów rafinacji ropy naftowej ^Δ	2,1	65,5	4,9	25,4	1,4	0,5	0,3
<i>Manufacture of coke, refined petroleum products^Δ</i>							
wytwarzanie i przetwarzanie produktów koksowania węgla	3,2	77,3	11,5	0,8	4,8	2,0	0,5
<i>manufacture of coke oven products</i>							
wytwarzanie i przetwarzanie produktów rafinacji ropy naftowej	2,0	64,1	4,1	28,1	1,0	0,3	0,2
<i>manufacture of refined petroleum products</i>							

^a Wykazane są inne, nie wymienione koszty np.: koszty podróży służbowych, ryczałty za używanie samochodów, ubezpieczenia majątkowe.

a It contains other not mentioned costs, e.g.: business travel, kilometer lump sum and non-life insurance.

TABL. 20. **STRUKTURA RODZAJOWA KOSZTÓW W PRZEMYŚLE WEDŁUG SEKCJI, DZIAŁÓW I GRUP**
W I KWARTALE 2008 R. (cd.)
TYPE OF COSTS COMPOSITION IN INDUSTRY BY SECTIONS, DIVISIONS AND GROUPS
IN I QUARTER 2008 (cont.)

SEKCJE, DZIAŁY I GRUPY SECTIONS, DIVISIONS AND GROUPS	Amortyzacja <i>Amortization</i>	Zużycie materiałów i energii <i>Consumption of materials and energy</i>	Usługi obce <i>External services</i>	Podatki i opłaty <i>Taxes and dues</i>	Wynagrodzenia <i>Wages and salaries</i>	Ubezpieczenia społeczne i inne świadczenia <i>Social security and other benefits</i>	Pozostałe koszty rodzajowe ^a <i>Other type of costs^a</i>
	w odsetkach kosztów ogółem <i>in percent of total costs</i>						
Produkcja wyrobów chemicznych	4,5	64,6	14,3	1,6	10,3	2,7	2,1
<i>Manufacture of chemicals and chemical products</i>							
w tym: of which:							
produkcja podstawowych chemikaliów	4,1	73,7	11,4	1,7	6,4	1,9	0,6
<i>manufacture of basic chemicals</i>							
produkcja farb i lakierów	4,6	65,4	11,4	1,1	11,6	3,0	2,8
<i>manufacture of paints, varnishes and similar coatings, printing ink and mastics</i>							
produkcja wyrobów farmaceutycznych	6,1	47,7	18,8	1,4	16,8	4,5	4,7
<i>manufacture of pharmaceuticals^Δ</i>							
produkcja środków myjących i artykułów kosmetycznych ^Δ	3,8	56,6	19,7	1,4	12,5	2,7	3,3
<i>manufacture of detergents, perfumes and toilet preparations^Δ</i>							
produkcja wyrobów chemicznych pozostałych	3,6	67,4	10,1	2,0	12,4	3,1	1,4
<i>manufacture of other chemical products</i>							
Produkcja wyrobów gumowych i z tworzyw sztucznych	5,4	66,8	10,8	0,8	11,9	2,8	1,5
<i>Manufacture of rubber and plastic products</i>							
produkcja wyrobów gumowych	5,6	63,8	13,2	0,8	12,3	3,1	1,0
<i>manufacture of rubber products</i>							
produkcja wyrobów z tworzyw sztucznych	5,3	68,1	9,7	0,8	11,7	2,7	1,7
<i>manufacture of plastic products</i>							
Produkcja wyrobów z pozostałych surowców niemetalicznych	7,5	52,8	17,0	2,2	14,6	3,8	2,0
<i>Manufacture of other non-metallic mineral products</i>							
produkcja szkła i wyrobów ze szkła	7,0	54,8	13,4	1,6	17,1	4,9	1,1
<i>manufacture of glass and glass products</i>							

^a Wykazane są inne, nie wymienione koszty np.: koszty podróży służbowych, ryczałty za używanie samochodów, ubezpieczenia majątkowe.

^a It contains other not mentioned costs, e.g.: business travel, kilometer lump sum and non-life insurance.

TABL. 20. **STRUKTURA RODZAJOWA KOSZTÓW W PRZEMYSŁE WEDŁUG SEKCJI, DZIAŁÓW I GRUP**
W I KWARTALE 2008 R. (cd.)
TYPE OF COSTS COMPOSITION IN INDUSTRY BY SECTIONS, DIVISIONS AND GROUPS
IN I QUARTER 2008 (cont.)

SEKCJE, DZIAŁY I GRUPY SECTIONS, DIVISIONS AND GROUPS	Amortyzacja <i>Amortization</i>	Zużycie materiałów i energii <i>Consumption of materials and energy</i>	Usługi obce <i>External services</i>	Podatki i opłaty <i>Taxes and dues</i>	Wynagrodzenia <i>Wages and salaries</i>	Ubezpieczenia społeczne i inne świadczenia <i>Social security and other benefits</i>	Pozostałe koszty rodzajowe ^a <i>Other type of costs^a</i>
	w odsetkach kosztów ogółem <i>in percent of total costs</i>						
Produkcja wyrobów z pozostałych surowców niemetalicznych (dok.) <i>Manufacture of other non-metallic mineral products (cont.)</i>							
produkcja ceramiki szlachetnej, materiałów i wyrobów ogniotrwałych <i>manufacture of non-refractory ceramic goods and refractory ceramic products^a</i>	11,0	48,9	13,6	1,4	18,7	5,3	1,3
produkcja płytek ceramicznych <i>manufacture of ceramic tiles and flags</i>	8,5	50,2	17,1	1,4	15,6	3,7	3,5
produkcja ceramiki budowlanej <i>manufacture of bricks, tiles and construction products, in baked clay</i>	10,3	46,3	17,2	3,5	16,9	3,9	2,0
produkcja cementu, wapna oraz gipsu <i>manufacture of cement, lime and plaster</i>	7,0	51,7	23,6	4,4	9,3	2,1	1,8
produkcja wyrobów betonowych i gipsowych..... <i>manufacture of articles of concrete, plaster and cement</i>	6,9	55,1	16,7	1,8	14,0	3,3	2,2
cięcie, formowanie i wykończanie kamienia ozdobnego i kamieni dla budownictwa <i>cutting, shaping and finishing of ornamental and building stone</i>	8,8	39,0	24,9	3,7	17,7	4,5	1,5
produkcja wyrobów z pozostałych mineralnych surowców niemetalicznych <i>manufacture of other non-metallic mineral products</i>	5,6	54,0	18,3	1,9	12,9	3,3	4,1
Produkcja metali <i>Manufacture of basic metals</i>	3,2	75,3	9,7	1,1	7,3	2,1	1,2
produkcja żeliwa i stali oraz stopów żelaza <i>manufacture of basic iron and steel and of ferro-alloys</i>	3,1	76,6	10,9	1,1	5,2	1,6	1,5
produkcja rur <i>manufacture of tubes</i>	3,0	76,9	6,8	1,2	9,2	2,2	0,7
pozostała obróbka wstępna żeliwa i stali <i>other first processing of iron and steel</i>	1,8	80,9	5,4	1,0	8,3	1,9	0,7

^a Wykazane są inne, nie wymienione koszty np.: koszty podróży służbowych, ryczałty za używanie samochodów, ubezpieczenia majątkowe.

^a It contains other not mentioned costs, e.g.: business travel, kilometer lump sum and non-life insurance.

TABL. 20. **STRUKTURA RODZAJOWA KOSZTÓW W PRZEMYŚLE WEDŁUG SEKCJI, DZIAŁÓW I GRUP**
W I KWARTALE 2008 R. (cd.)
TYPE OF COSTS COMPOSITION IN INDUSTRY BY SECTIONS, DIVISIONS AND GROUPS
IN I QUARTER 2008 (cont.)

SEKCJE, DZIAŁY I GRUPY SECTIONS, DIVISIONS AND GROUPS	Amortyzacja <i>Amortization</i>	Zużycie materiałów i energii <i>Consumption of materials and energy</i>	Usługi obce <i>External services</i>	Podatki i opłaty <i>Taxes and dues</i>	Wynagrodzenia <i>Wages and salaries</i>	Ubezpieczenia społeczne i inne świadczenia <i>Social security and other benefits</i>	Pozostałe koszty rodzajowe ^a <i>Other type of costs^a</i>
	w odsetkach kosztów ogółem <i>in percent of total costs</i>						
Produkcja metali (dok.) <i>Manufacture of basic metals (cont.)</i>							
produkcja metali szlachetnych i nieżelaznych..... <i>manufacture of basic precious and non-ferrous metals</i>	3,5	78,5	6,4	1,0	7,7	2,3	0,6
odlewnictwo metali <i>casting of metals</i>	4,0	59,2	12,4	1,2	17,7	4,8	0,8
Produkcja wyrobów z metali ^Δ <i>Manufacture of metal products^Δ</i>	3,8	58,0	14,9	1,0	16,6	4,1	1,6
produkcja metalowych elementów konstrukcyjnych <i>manufacture of structural metal products</i>	2,8	54,2	17,9	1,0	18,1	4,4	1,7
produkcja cystern, pojemników i zbiorników metalowych, grzejników i kotłów c.o. ^Δ <i>manufacture of tanks, reservoirs and containers of metal; manufacture of central heating radiators and boilers</i>	3,3	63,8	10,4	1,1	16,1	3,8	1,6
produkcja wytwornic pary, z wyłączeniem kotłów c.o. ^Δ <i>manufacture of steam generators, except central heating hot water boilers</i>	2,5	36,8	36,0	0,7	18,0	4,8	1,2
kucie, prasowanie, wylaczanie i walcowanie metali; metalurgia proszków <i>forging, pressing, stamping and roll forming of metal; powder metallurgy</i>	3,3	71,6	9,0	0,9	11,1	3,0	1,1
obróbka metali i nakładanie powłok na metale; obróbka mechaniczna elementów metalowych <i>treatment and coating of metals; general mechanical engineering</i>	3,8	57,9	12,0	1,1	18,7	4,6	1,8
produkcja wyrobów nożowniczych i narzędzi ^Δ <i>manufacture of cutlery, tools and general hardware</i>	10,2	46,9	9,8	1,1	22,9	5,8	3,2

^a Wykazane są inne, nie wymienione koszty np.: koszty podróży służbowych, ryczałty za używanie samochodów, ubezpieczenia majątkowe.

a It contains other not mentioned costs, e.g.: business travel, kilometer lump sum and non-life insurance.

TABL. 20. **STRUKTURA RODZAJOWA KOSZTÓW W PRZEMYSŁE WEDŁUG SEKCJI, DZIAŁÓW I GRUP**
W I KWARTALE 2008 R. (cd.)
TYPE OF COSTS COMPOSITION IN INDUSTRY BY SECTIONS, DIVISIONS AND GROUPS
IN I QUARTER 2008 (cont.)

SEKCJE, DZIAŁY I GRUPY SECTIONS, DIVISIONS AND GROUPS	Amortyzacja <i>Amortization</i>	Zużycie materiałów i energii <i>Consumption of materials and energy</i>	Usługi obce <i>External services</i>	Podatki i opłaty <i>Taxes and dues</i>	Wynagrodzenia <i>Wages and salaries</i>	Ubezpieczenia społeczne i inne świadczenia <i>Social security and other benefits</i>	Pozostałe koszty rodzajowe ^a <i>Other type of costs^a</i>
	w odsetkach kosztów ogółem <i>in percent of total costs</i>						
Produkcja wyrobów z metali ^Δ (dok.) <i>Manufacture of metal products^Δ (cont.)</i>							
produkcja pozostałych gotowych wyrobów metalowych	4,5	64,6	11,1	1,0	14,1	3,3	1,4
<i>manufacture of other fabricated metal products</i>							
Produkcja maszyn i urządzeń ^Δ	3,2	63,0	12,2	1,1	14,4	3,8	2,1
<i>Manufacture of machinery and equipment n.e.c.</i>							
produkcja urządzeń do wytwarzania i wykorzystywania energii mechanicznej z wyłączeniem silników lotniczych samochodowych i motocyklowych	4,0	56,0	16,1	1,4	15,3	4,1	3,1
<i>manufacture of machinery for the production and use of mechanical power, except aircraft, vehicle and cycle engines</i>							
produkcja pozostałych maszyn ogólnego przeznaczenia	3,0	51,6	15,6	1,3	21,5	5,3	1,8
<i>manufacture of other general purpose machinery</i>							
produkcja maszyn dla rolnictwa i leśnictwa	3,0	70,2	8,3	0,8	13,3	3,2	1,4
<i>manufacture of agricultural and forestry machinery</i>							
produkcja obrabiarek i narzędzi mechanicznych.....	3,9	54,5	11,7	1,4	21,4	5,4	1,8
<i>manufacture of machine-tools</i>							
produkcja pozostałych maszyn specjalnego przeznaczenia	3,4	50,3	14,2	1,4	22,5	6,4	1,8
<i>manufacture of other special purpose machinery</i>							
produkcja broni i amunicji	3,3	50,6	27,5	1,7	12,8	3,7	0,4
<i>manufacture of weapons and ammunition</i>							
produkcja pozostałego sprzętu gospodarstwa domowego ^Δ	2,8	78,9	7,2	0,8	6,4	1,7	2,2
<i>manufacture of domestic appliances n.e.c.</i>							

^a Wykazane są inne, nie wymienione koszty np.: koszty podróży służbowych, ryczałty za używanie samochodów, ubezpieczenia majątkowe.

^a It contains other not mentioned costs, e.g.: business travel, kilometer lump sum and non-life insurance.

TABL. 20. **STRUKTURA RODZAJOWA KOSZTÓW W PRZEMYSŁE WEDŁUG SEKCJI, DZIAŁÓW I GRUP**
W I KWARTALE 2008 R. (cd.)
TYPE OF COSTS COMPOSITION IN INDUSTRY BY SECTIONS, DIVISIONS AND GROUPS
IN I QUARTER 2008 (cont.)

SEKCJE, DZIAŁY I GRUPY SECTIONS, DIVISIONS AND GROUPS	Amortyzacja <i>Amortization</i>	Zużycie materiałów i energii <i>Consumption of materials and energy</i>	Usługi obce <i>External services</i>	Podatki i opłaty <i>Taxes and dues</i>	Wynagrodzenia i inne świadczenia <i>Wages and salaries and other benefits</i>	Ubezpieczenia społeczne i inne świadczenia <i>Social security and other benefits</i>	Pozostałe koszty rodzajowe ^a <i>Other type of costs^a</i>
	w odsetkach kosztów ogółem <i>in percent of total costs</i>						
Produkcja maszyn biurowych i komputerów	5,0	39,9	18,2	1,1	26,8	5,9	3,0
<i>Manufacture of office machinery and computers</i>							
Produkcja maszyn i aparatury elektrycznej ^Δ	3,3	68,0	10,3	0,7	13,2	3,1	1,4
<i>Manufacture of electrical machinery and apparatus n.e.c.</i>							
w tym: of which:							
produkcja elektrycznych silników, prądnic i transformatorów	3,1	57,8	13,2	1,0	18,6	4,6	1,9
<i>manufacture of electric motors, generators and transformers</i>							
produkcja aparatury rozdzielczej i sterowniczej energii elektrycznej	4,5	55,3	12,0	1,0	20,2	4,8	2,1
<i>manufacture of electricity distribution and control apparatus</i>							
produkcja izolowanych drutów i przewodów	2,1	84,9	4,0	0,5	6,4	1,6	0,5
<i>manufacture of insulated wire and cable</i>							
produkcja pozostałego sprzętu elektrycznego ^Δ	3,0	66,3	11,1	0,7	14,5	3,2	1,1
<i>manufacture of electrical equipment n.e.c.</i>							
Produkcja sprzętu i urządzeń radiowych, telewizyjnych i telekomunikacyjnych	4,2	80,6	5,3	0,4	7,1	1,6	0,8
<i>Manufacture of radio, television and communication equipment and apparatus</i>							
produkcja lamp elektronowych i pozostałych elementów elektronicznych	3,7	68,5	5,4	1,1	16,5	4,2	0,7
<i>manufacture of electronic valves and tubes and other electronic components</i>							

^a Wykazane są inne, nie wymienione koszty np.: koszty podróży służbowych, ryczałty za używanie samochodów, ubezpieczenia majątkowe.

a It contains other not mentioned costs, e.g.: business travel, kilometer lump sum and non-life insurance.

TABL. 20. **STRUKTURA RODZAJOWA KOSZTÓW W PRZEMYŚLE WEDŁUG SEKCJI, DZIAŁÓW I GRUP**
W I KWARTALE 2008 R. (cd.)
TYPE OF COSTS COMPOSITION IN INDUSTRY BY SECTIONS, DIVISIONS AND GROUPS
IN I QUARTER 2008 (cont.)

SEKCJE, DZIAŁY I GRUPY SECTIONS, DIVISIONS AND GROUPS	Amortyzacja <i>Amortization</i>	Zużycie materiałów i energii <i>Consumption of materials and energy</i>	Usługi obce <i>External services</i>	Podatki i opłaty <i>Taxes and dues</i>	Wynagrodzenia <i>Wages and salaries</i>	Ubezpieczenia społeczne i inne świadczenia <i>Social security and other benefits</i>	Pozostałe koszty rodzajowe ^a <i>Other type of costs^a</i>
	w odsetkach kosztów ogółem <i>in percent of total costs</i>						
Produkcja sprzętu i urządzeń radiowych, telewizyjnych i telekomunikacyjnych (dok.) <i>Manufacture of radio, television and communication equipment and apparatus (cont.)</i>							
produkcja nadajników telewizyjnych i radiowych oraz aparatów dla telefonii i telegrafii przewodowej	2,4	76,1	7,4	0,6	10,2	2,2	1,1
<i>manufacture of television and radio transmitters and apparatus for line telephony and line telegraphy</i>							
produkcja odbiorników telewizyjnych i radiowych, urządzeń do rejestracji i odtwarzania dźwięku i obrazu ^Δ	4,9	84,1	4,6	0,2	4,4	1,0	0,7
<i>manufacture of television and radio receivers, sound and video recording or reproducing apparatus^Δ</i>							
Produkcja instrumentów medycznych precyzyjnych i optycznych, zegarów i zegarków	3,9	43,2	19,6	1,3	24,2	5,6	2,3
<i>Manufacture of medical, precision and optical instruments, watches and clocks</i>							
w tym: <i>of which:</i>							
produkcja sprzętu medycznego i chirurgicznego oraz przyrządów ortopedycznych	4,9	53,1	8,6	1,0	25,4	5,5	1,5
<i>manufacture of medical and surgical equipment and orthopaedic appliances</i>							
produkcja instrumentów i przyrządów badawczych, pomiarowych, kontrolnych, nawigacyjnych i pozostałego przeznaczenia ^Δ	3,3	34,4	28,9	1,5	23,6	5,7	2,6
<i>manufacture of instruments and appliances for measuring, checking, testing, navigating and other purposes^Δ</i>							
produkcja systemów do sterowania procesami przemysłowymi	3,5	46,8	17,6	1,2	22,9	5,3	2,7
<i>manufacture of industrial process control equipment</i>							

^a Wykazane są inne, nie wymienione koszty np.: koszty podróży służbowych, ryczałty za używanie samochodów, ubezpieczenia majątkowe.

TABL. 20. **STRUKTURA RODZAJOWA KOSZTÓW W PRZEMYŚLE WEDŁUG SEKCJI, DZIAŁÓW I GRUP**
W I KWARTALE 2008 R. (cd.)
TYPE OF COSTS COMPOSITION IN INDUSTRY BY SECTIONS, DIVISIONS AND GROUPS
IN I QUARTER 2008 (cont.)

SEKCJE, DZIAŁY I GRUPY SECTIONS, DIVISIONS AND GROUPS	Amortyzacja <i>Amortization</i>	Zużycie materiałów i energii <i>Consumption of materials and energy</i>	Usługi obce <i>External services</i>	Podatki i opłaty <i>Taxes and dues</i>	Wynagrodzenia <i>Wages and salaries</i>	Ubezpieczenia społeczne i inne świadczenia <i>Social security and other benefits</i>	Pozostałe koszty rodzajowe ^a <i>Other type of costs^a</i>
	w odsetkach kosztów ogółem <i>in percent of total costs</i>						
Produkcja pojazdów samochodowych, przyczep i naczep	3,7	81,5	5,8	0,7	6,0	1,4	0,8
<i>Manufacture of motor vehicles, trailers and semi-trailers</i>							
produkcja pojazdów samochodowych	3,3	87,1	4,0	0,7	3,6	0,9	0,4
<i>manufacture of motor vehicles</i>							
produkcja nadwozi pojazdów samochodowych; produkcja przyczep i naczep	1,5	76,5	7,8	0,6	10,0	2,3	1,3
<i>manufacture of bodies (coachwork) for motor vehicles; manufacture of trailers and semi-trailers</i>							
produkcja części i akcesoriów do pojazdów samochodowych i ich silników	4,5	73,1	8,6	0,7	9,5	2,2	1,4
<i>manufacture of parts and accessories for motor vehicles and their engines</i>							
Produkcja pozostałego sprzętu transportowego ^Δ	2,9	49,2	17,5	1,7	21,4	5,8	1,5
<i>Manufacture of other transport equipment</i>							
produkcja i naprawa statków i łodzi	2,2	41,6	25,3	1,8	21,4	6,0	1,8
<i>building and repairing of ships and boats</i>							
produkcja lokomotyw kolejowych i tramwajowych oraz taboru ^Δ	2,1	60,4	10,9	1,4	18,8	5,4	0,9
<i>manufacture of railway and tramway locomotives and rolling stock</i>							
produkcja statków powietrznych i kosmicznych.....	6,3	44,8	9,5	2,3	28,9	7,0	1,3
<i>manufacture of aircraft and spacecraft</i>							
produkcja motocykli i rowerów	2,2	73,2	9,0	0,9	11,1	2,3	1,4
<i>manufacture of motorcycles and bicycles</i>							
produkcja pozostałego sprzętu transportowego	6,5	52,2	9,5	0,9	23,2	6,4	1,2
<i>manufacture of other transport equipment n.e.c.</i>							

^a Wykazane są inne, nie wymienione koszty np.: koszty podróży służbowych, ryczałty za używanie samochodów, ubezpieczenia majątkowe.

a It contains other not mentioned costs, e.g.: business travel, kilometer lump sum and non-life insurance.

TABL. 20. **STRUKTURA RODZAJOWA KOSZTÓW W PRZEMYSŁE WEDŁUG SEKCJI, DZIAŁÓW I GRUP**
W I KWARTALE 2008 R. (dok.)
TYPE OF COSTS COMPOSITION IN INDUSTRY BY SECTIONS, DIVISIONS AND GROUPS
IN I QUARTER 2008 (cont.)

SEKCJE, DZIAŁY I GRUPY SECTIONS, DIVISIONS AND GROUPS	Amortyzacja <i>Amortization</i>	Zużycie materiałów i energii <i>Consumption of materials and energy</i>	Usługi obce <i>External services</i>	Podatki i opłaty <i>Taxes and dues</i>	Wynagrodzenia <i>Wages and salaries</i>	Ubezpieczenia społeczne i inne świadczenia <i>Social security and other benefits</i>	Pozostałe koszty rodzajowe ^a <i>Other type of costs^a</i>
	w odsetkach kosztów ogółem <i>in percent of total costs</i>						
Produkcja mebli; pozostała działalność produkcyjna ^Δ	3,3	65,2	9,6	1,1	15,5	3,4	1,9
<i>Manufacture of furniture; manufacturing n.e.c.</i>							
w tym: <i>of which:</i>							
produkcja mebli	3,2	65,5	9,6	1,1	15,3	3,4	1,9
<i>manufacture of furniture</i>							
produkcja sprzętu sportowego	3,5	40,9	16,1	1,5	29,5	5,9	2,5
<i>manufacture of sports goods</i>							
produkcja gier i zabawek	6,6	37,2	16,1	2,7	30,1	6,0	1,3
<i>manufacture of games and toys</i>							
pozostała działalność produkcyjna ^Δ	3,2	65,8	7,3	1,2	16,4	3,8	2,1
<i>miscellaneous manufacturing n.e.c.</i>							
Przetwarzanie odpadów	3,4	76,3	9,6	1,1	7,1	1,9	0,5
<i>Recycling</i>							
przetwarzanie odpadów metalowych, włączając złom	3,2	79,5	8,4	1,0	5,9	1,6	0,5
<i>recycling of metal waste and scrap</i>							
przetwarzanie odpadów niemetalowych, włączając wyroby wybrakowane	6,3	30,5	26,9	3,0	24,7	6,9	1,8
<i>recycling of non-metal waste and scrap</i>							
WYTWARZANIE I ZAOPATRYWANIE W ENERGIĘ ELEKTRYCZNĄ, GAZ, WODĘ	9,9	35,3	29,7	10,2	10,5	3,8	0,6
<i>ELECTRICITY, GAS AND WATER SUPPLY</i>							
Wytwarzanie i zaopatrywanie w energię elektryczną, gaz, parę wodną i gorącą wodę	9,1	36,6	31,1	9,7	9,5	3,6	0,5
<i>Electricity, gas, steam and hot water supply</i>							
w tym wytwarzanie i dystrybucja energii elektrycznej	10,4	28,4	33,9	11,9	10,7	4,1	0,6
<i>of which production and distribution of electricity</i>							
Pobór, uzdatnianie i rozprowadzanie wody	20,1	18,3	11,6	16,7	24,5	6,8	2,0
<i>Collection, purification and distribution of water</i>							

^a Wykazane są inne, nie wymienione koszty np.: koszty podróży służbowych, ryczałty za używanie samochodów, ubezpieczenia majątkowe.

a It contains other not mentioned costs, e.g.: business travel, kilometer lump sum and non-life insurance.

**Produkcja sprzedana przemysłu^a w cenach stałych
(przeciętna miesięczna 2000=100)**
**Sold production of industry^a in constant prices
(monthly average 2000=100)**

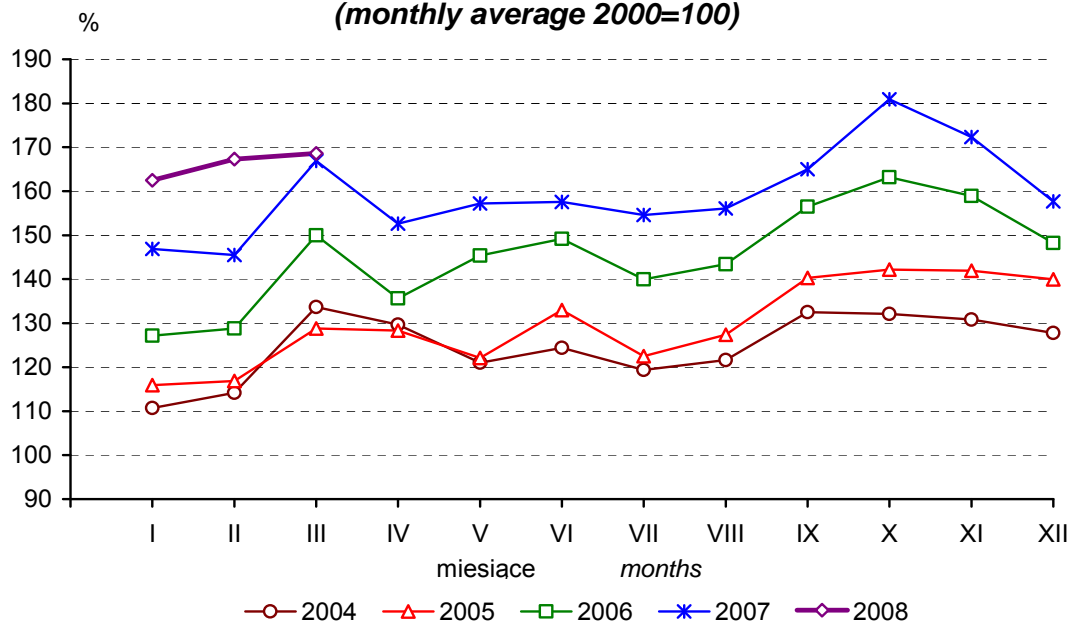

a/ dane niewyrównane sezonowo
gross data

**Przedsiębiorstwa przemysłowe
według wskaźnika rentowności obrotu netto
w I kwartale 2008 roku**
**Industrial enterprises by profitability rate of net turnover
in I quarter 2008**

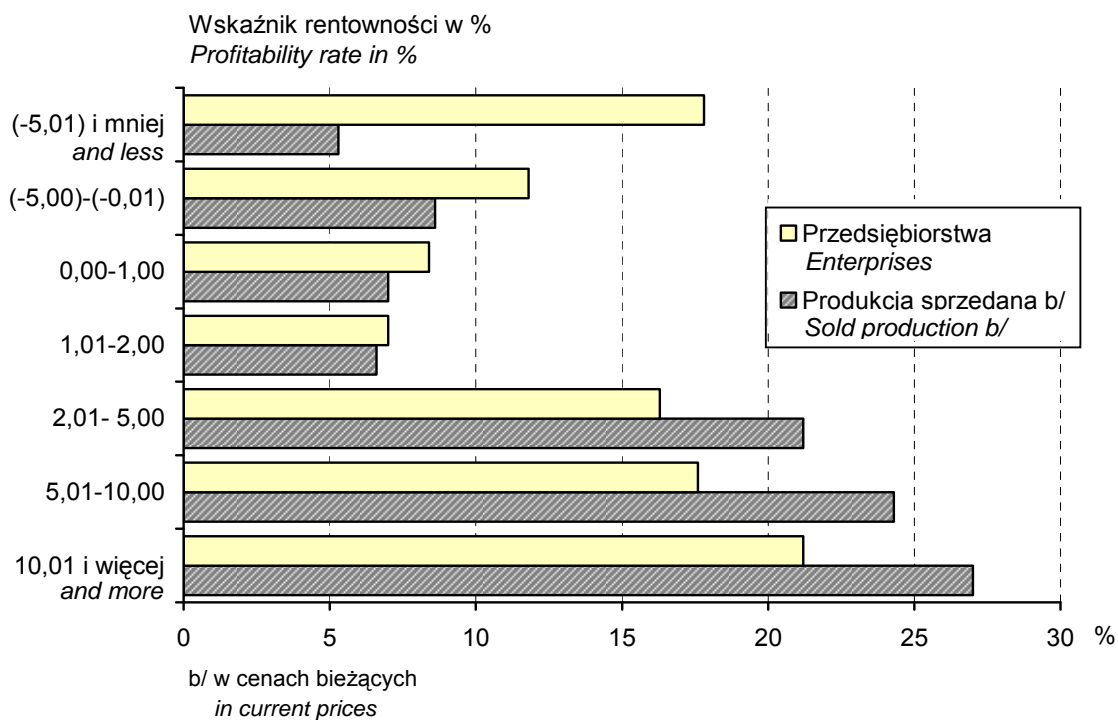

**Struktura produkcji sprzedanej przemysłu
według sekcji w I kwartale 2008 roku**
**Structure of sold production in industry
by sections in I quarter 2008**

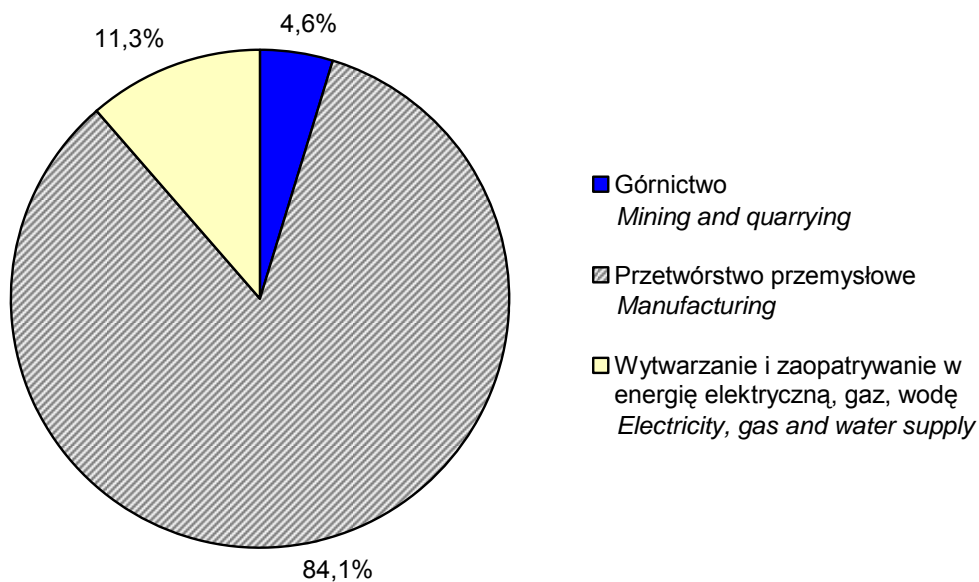

**Struktura przeciętnego zatrudnienia w przemyśle
według sekcji w I kwartale 2008 roku**
**Structure of average paid employment in industry
by sections in I quarter 2008**

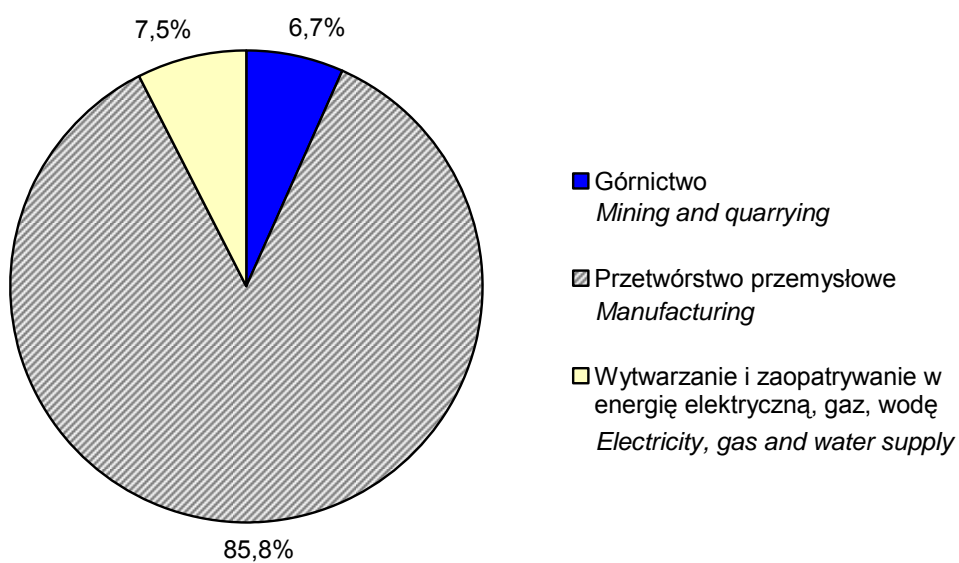

Wydobycie węgla kamiennego Extraction of hard coal

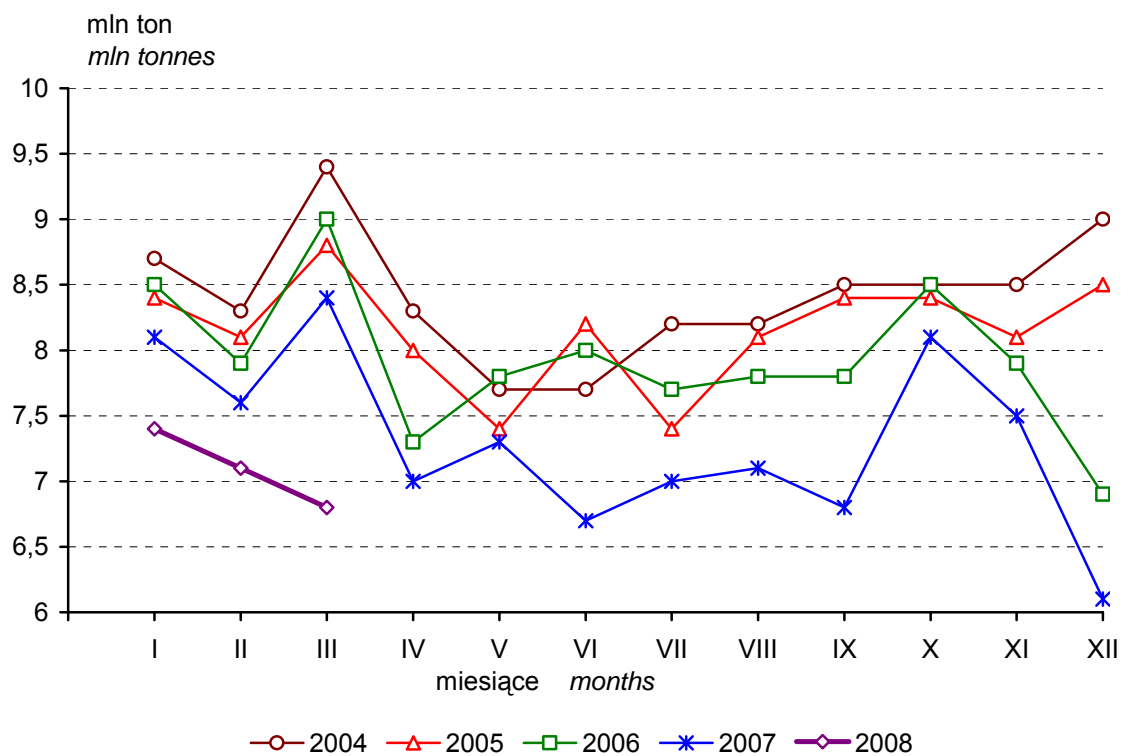

Produkcja energii elektrycznej Production of electricity

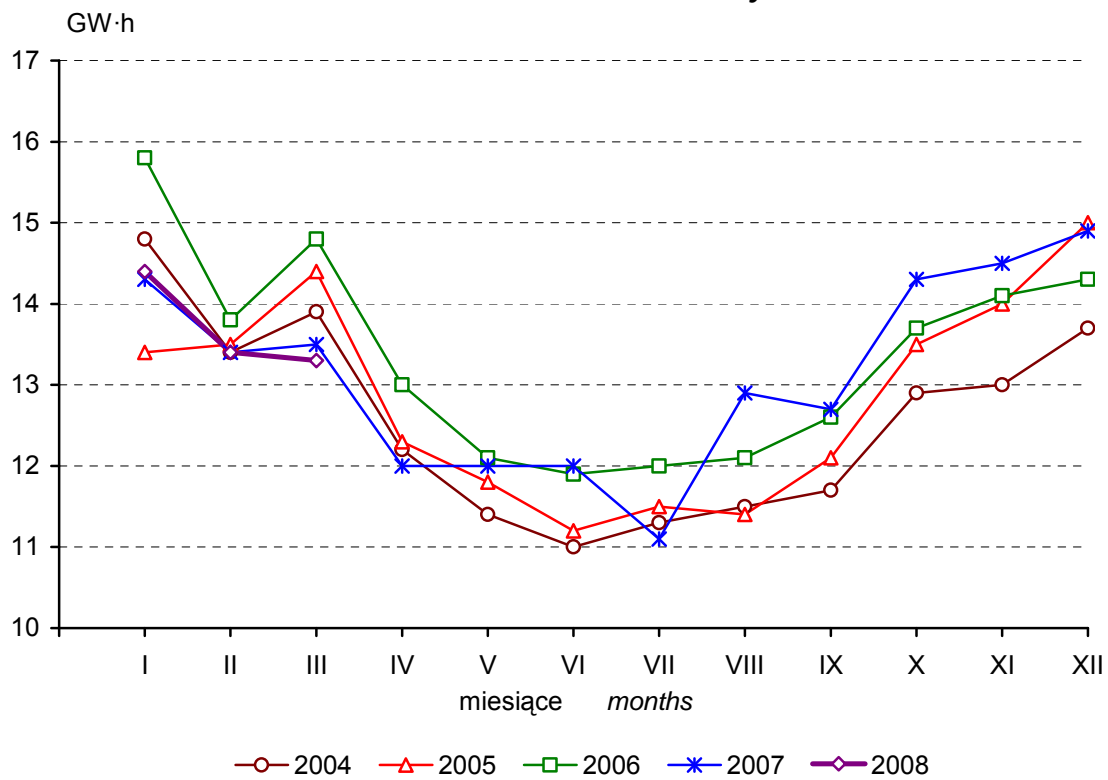

Produkcja masła^a Production of butter^a

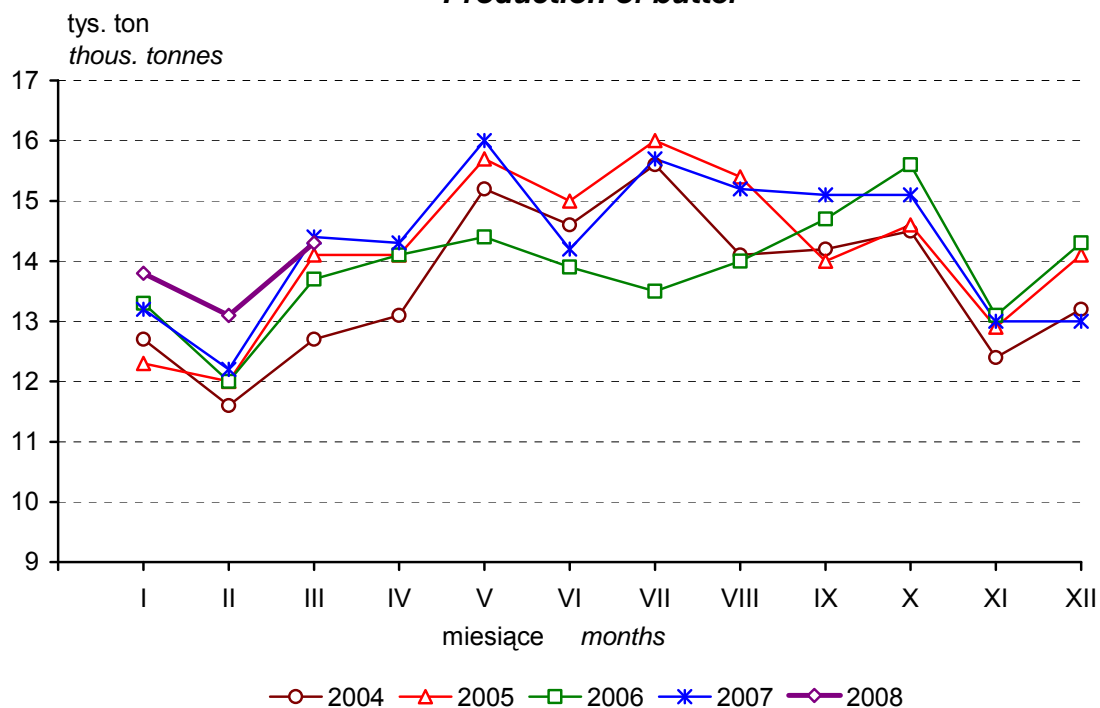

^a Łącznie z innymi tłuszczami otrzymywanymi z mleka
^a Including other fats from milk

Produkcja chłodziarek i zamrażarek (typu domowego) Production of refrigerators and freezers (household)

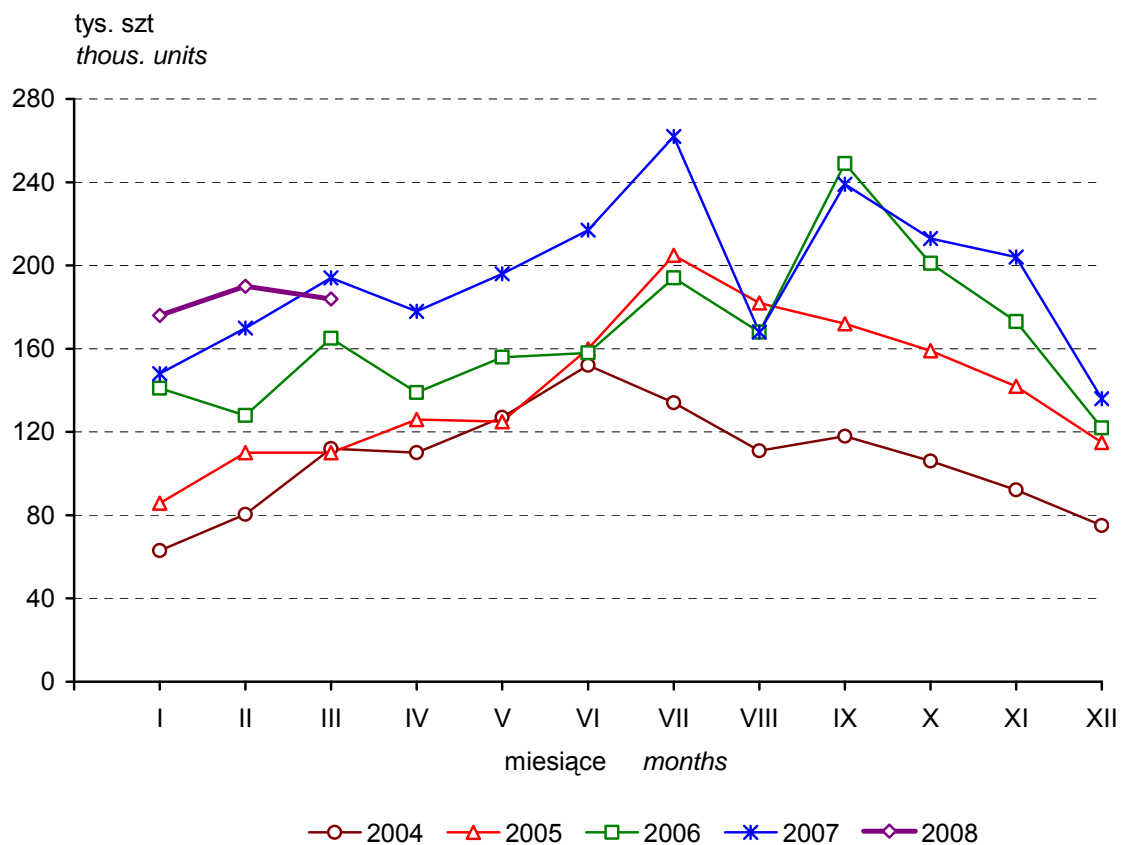

Produkcja obuwia (łącznie z gumowym)
Production of footwear (including rubber)

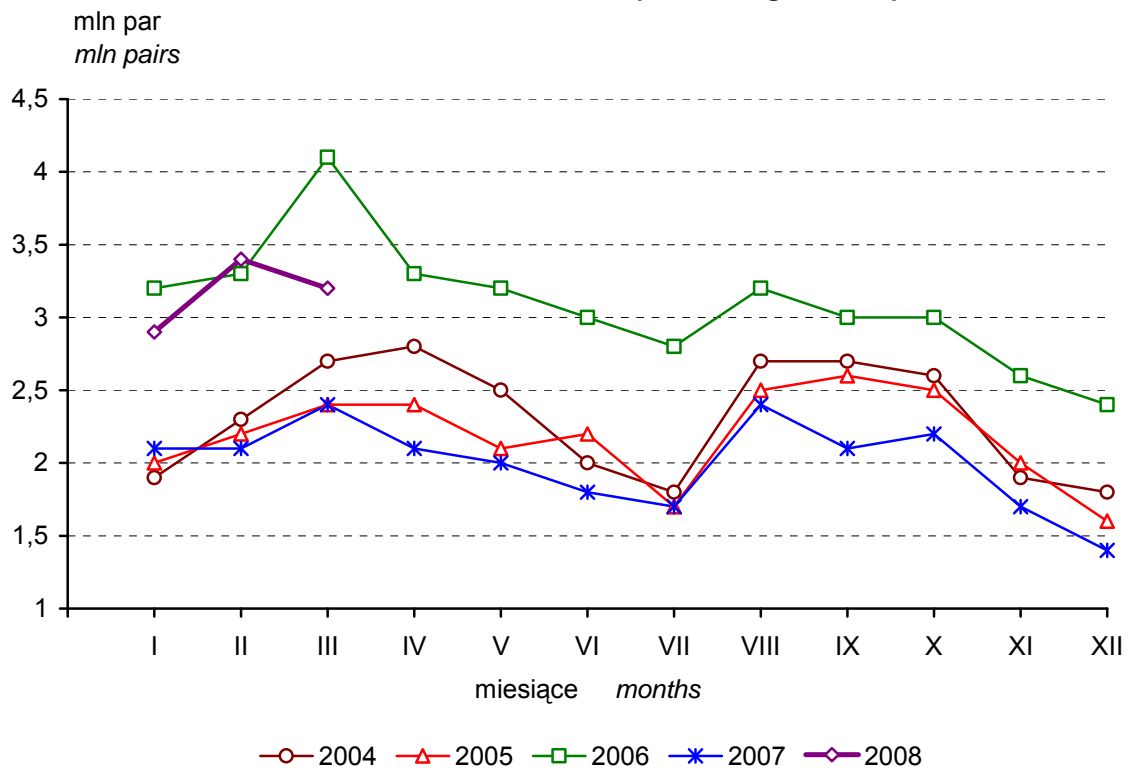

Produkcja odbiorników telewizyjnych
Production of television receivers

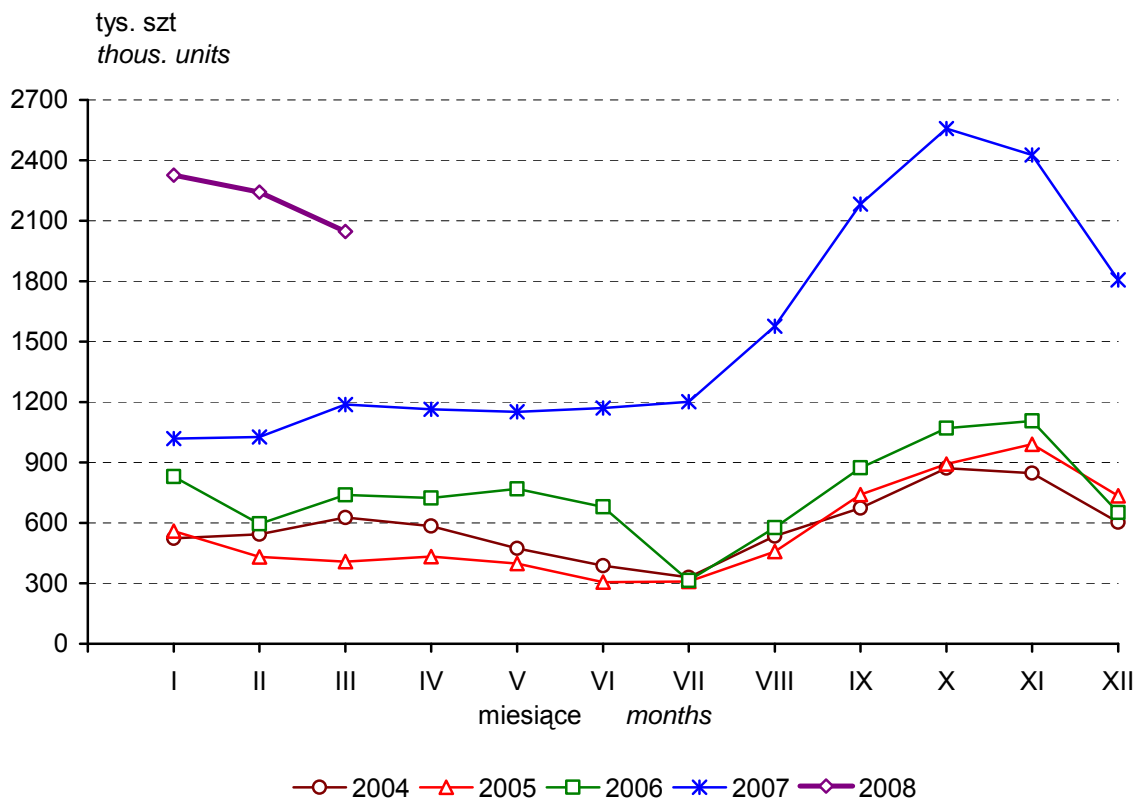

Produkcja nawozów azotowych^a
Production of nitrogenous fertilizers^a

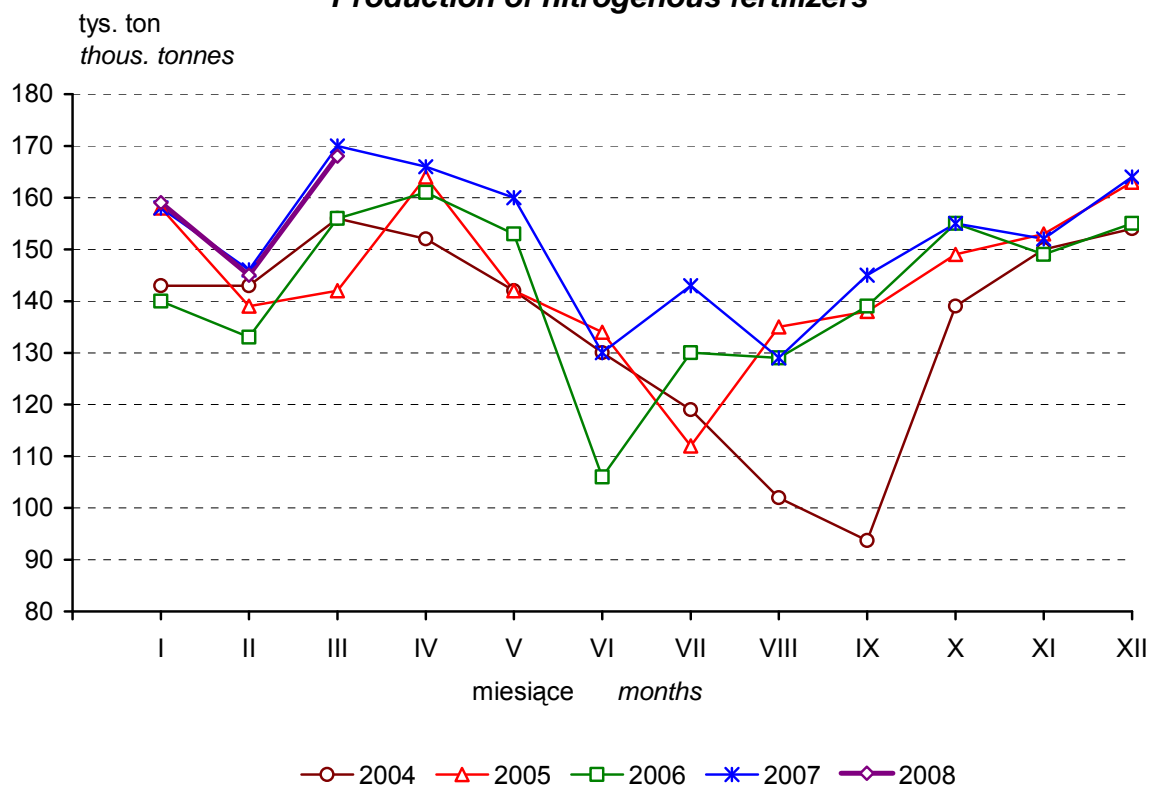

Produkcja nawozów fosforowych^a
Production of phosphatic fertilizers^a

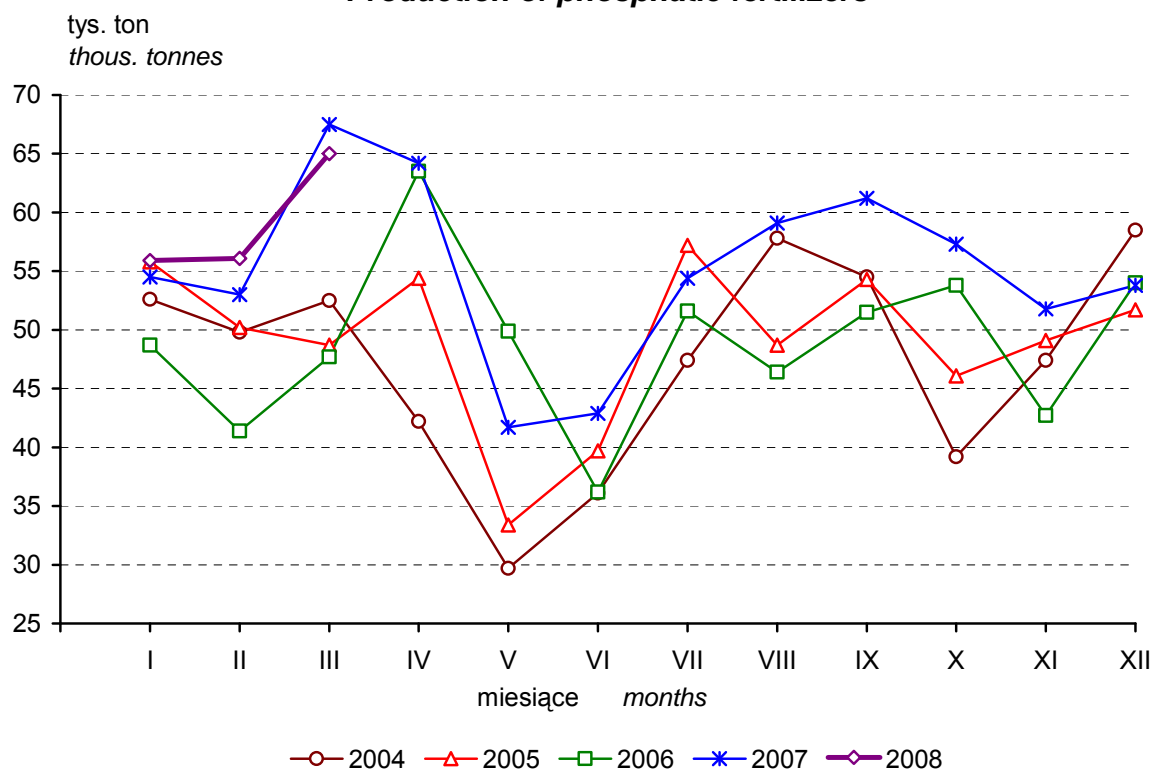

^a Mineralnych lub chemicznych łącznie z wieloskładnikowymi w przeliczeniu na czysty składnik
^a Mineral or chemical including mixed fertilizers in terms of pure component

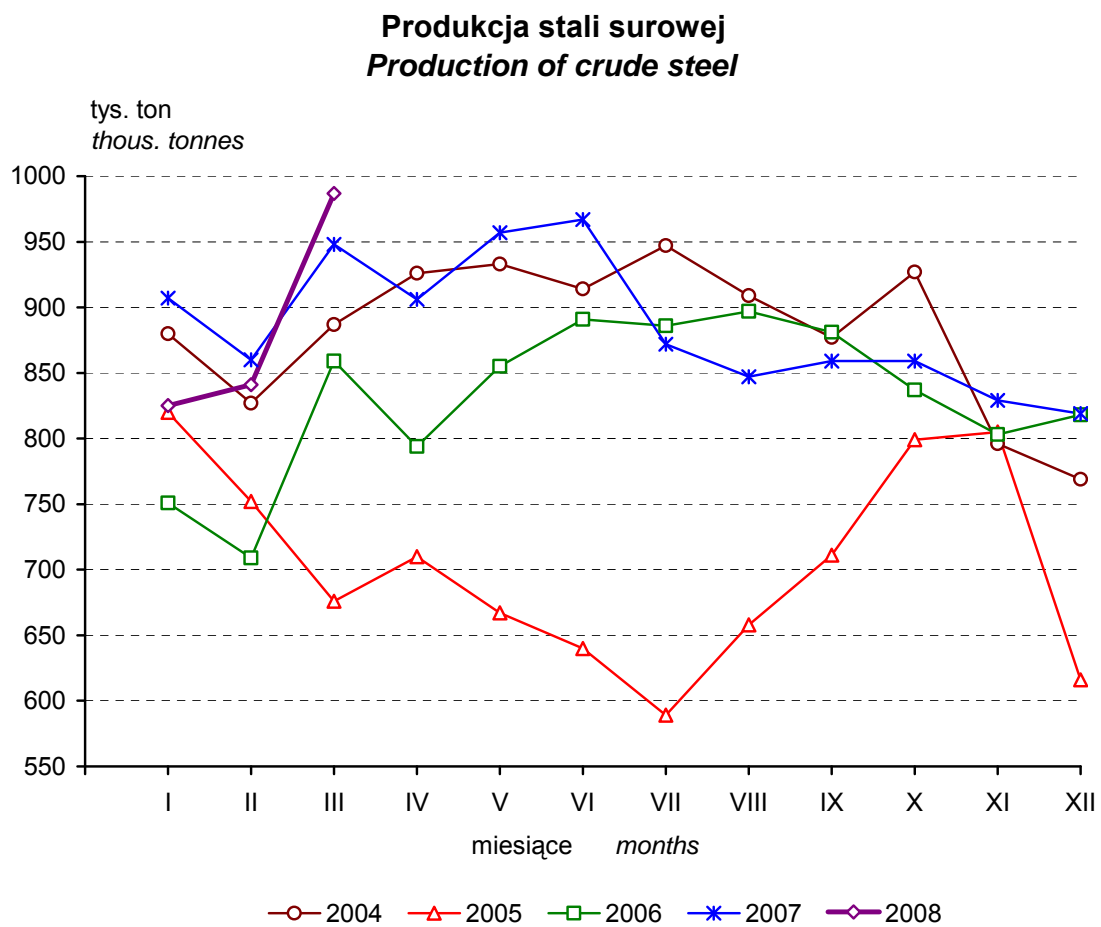
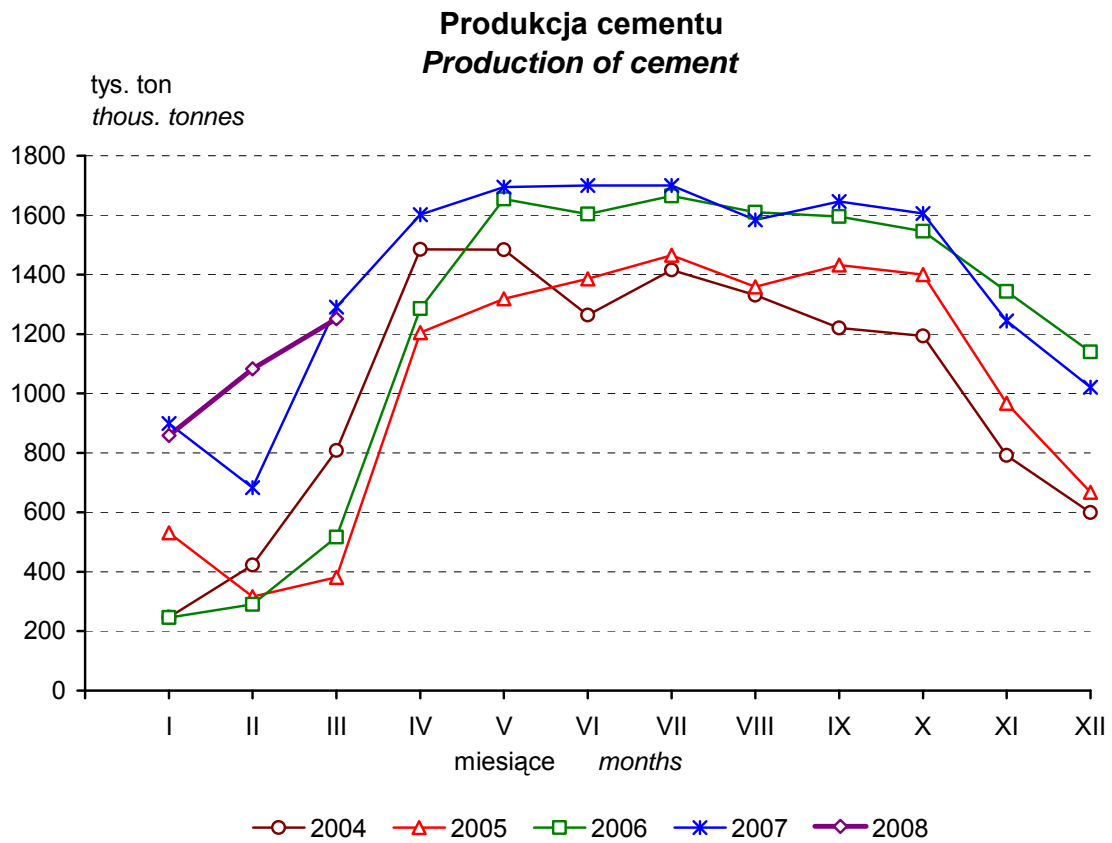

Produkcja ciągników rolniczych
Production of agricultural tractors

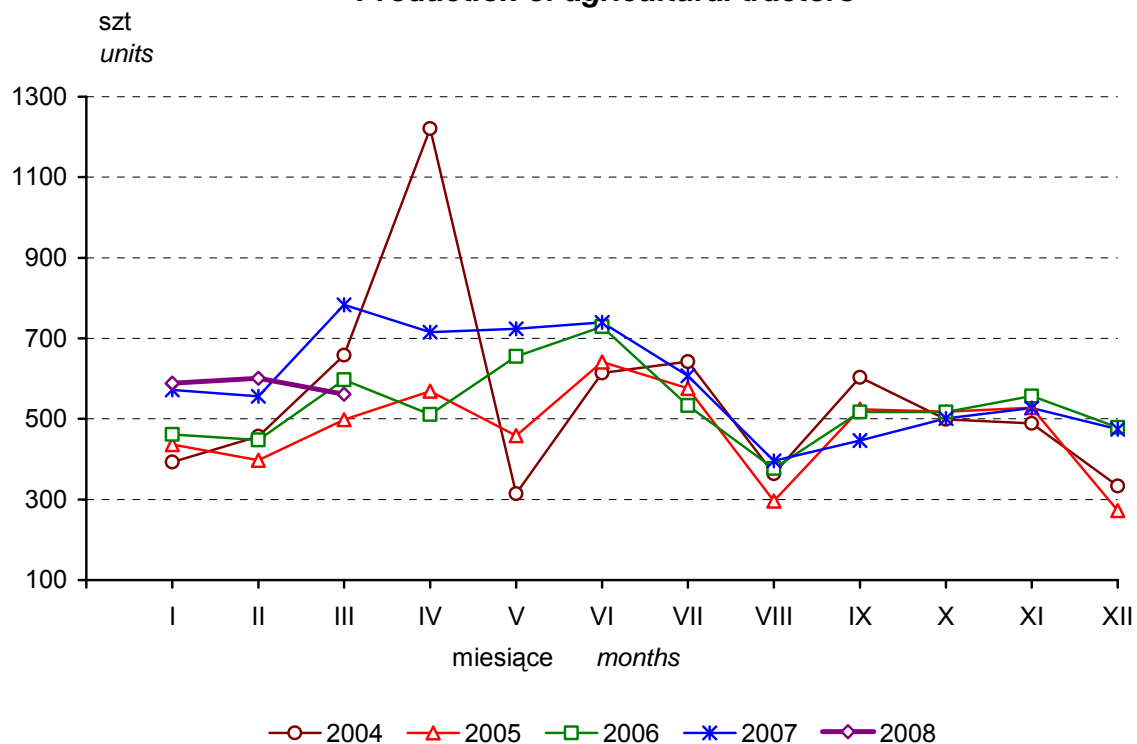

Produkcja samochodów osobowych
(ogólnego przeznaczenia)
Production of passenger cars (general purpose)

