

Opis instalacji programu Szukacz PKD

Po uruchomieniu programu instalacyjnego na ekranie pojawi się okno powitalne programu instalacyjnego.

1

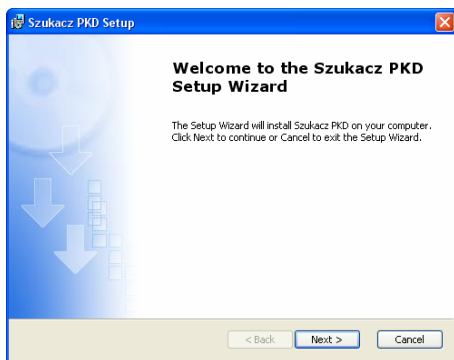

Naciśnięcie przycisku [Next] rozpoczyna instalację systemu, natomiast naciśnięcie przycisku [Cancel] kończy proces instalacji. Po uruchomieniu programu instalacyjnego i przejściu przez okno powitalne, na ekranie pojawia się informacja o użytkowniku.

2

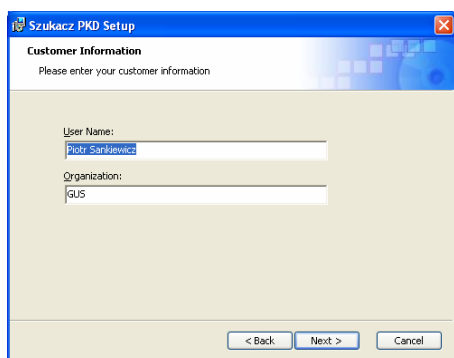

Aby kontynuować należy nacisnąć przycisk [Next]. Po zatwierdzeniu użytkownika na ekranie pojawia się okno z wyborem rodzaju instalacji.

3

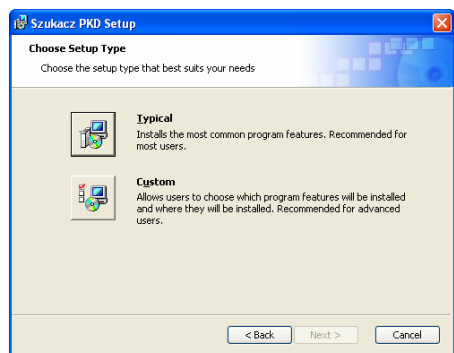

Wybór rodzaju instalacji polega na wciśnięciu jednego z dwóch przycisków znajdujących się w kolejnym ekranie instalatora. Wybieramy instalację → Typical. Pojawia się okno umożliwiające instalację programu Szukacz PKD.

4

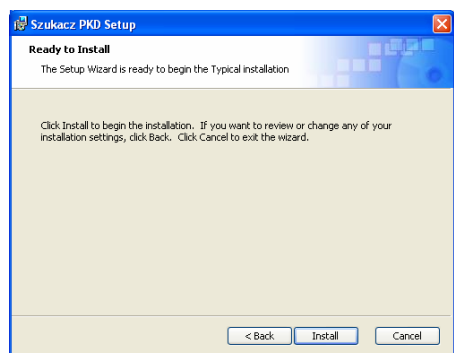

Wciśnięcie przycisku [Install] uruchamia proces instalacji. Pojawia się ekran z informacją o stanie procesu.

5

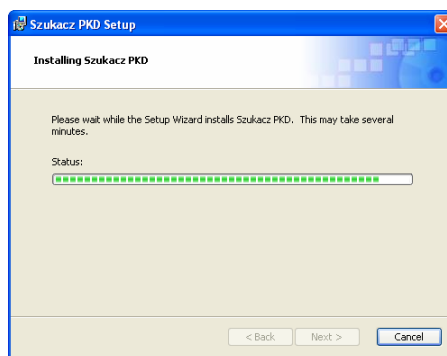

Po zakończeniu instalacji pojawia się ekran informacyjny.

6

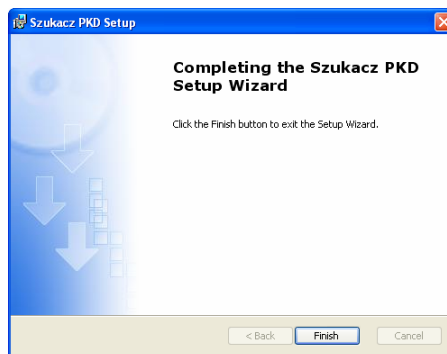

Wciśnięcie przycisku [Finish] kończy proces instalacji programu Szukacz PKD.

Lokalizacja skrótów programu Szukacz PKD

Instalator utworzył skróty do programu Szukacz PKD. Skróty te zostały utworzone w następujących lokalizacjach:

1. W menu „Start” systemu Windows → Wszystkie programy → Szukacz PKD
2. Na pulpicie

Uwagi dodatkowe

Po zainstalowaniu **wersji 2** programu *Szukacz PKD* i próbie uruchomienia programu może pojawić się następujący komunikat informujący o nieprawidłowym katalogu:

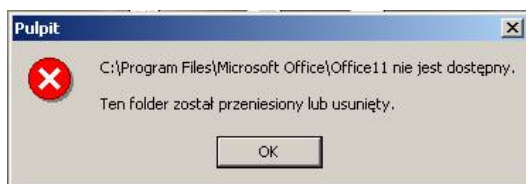

Komunikat pojawi się gdy na komputerze zainstalowany jest MS Access 2002. W przypadku zainstalowanego na komputerze programu MS Access 2003 powyższy komunikat nie pojawi się i program *Szukacz PKD* zostanie poprawnie uruchomiony.

Należy dokonać następującej modyfikacji:

Proszę uruchomić właściwości skrótów do programu. Skrót do programu zostały utworzone w następujących lokalizacjach:

- W menu „Start” systemu Windows → Wszystkie programy → Szukacz PKD
- Na pulpicie

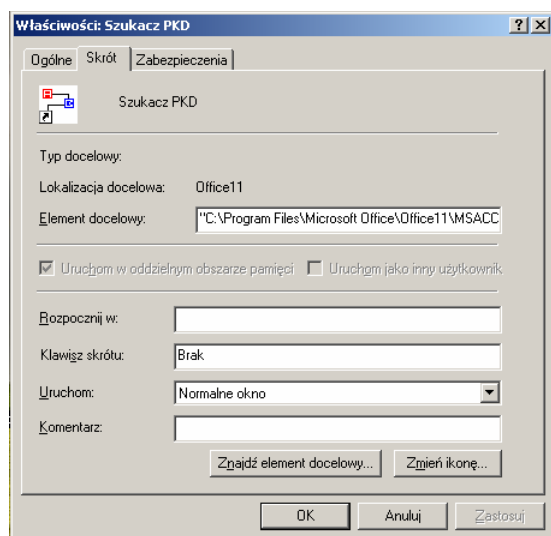

Na zakładce skrót dokonać zmiany elementu docelowego:

Po instalacji programu *Szukacz PKD* Element docelowy wygląda następująco:

"C:\Program Files\Microsoft Office\Office11\MSACCESS.EXE" "c:\Program Files\Szukacz PKD\SzukaczPKD.mde"

Proszę zmodyfikować Element docelowy następująco:

"C:\Program Files\Microsoft Office\Office10\MSACCESS.EXE" "c:\Program Files\Szukacz PKD\SzukaczPKD.mde"

Powyższa instrukcja zmienia ścieżkę dostępu do programu MSAccess.exe, który uruchamia program Szukacz PKD. W przypadku gdy program MSAccess.exe znajduje się w innej lokalizacji proszę wprowadzić zmiany zgodnie z lokalizacją programu MSAccess.exe.