Budownictwo mieszkaniowe w okresie styczeń–grudzień 2017 r.:

- oddano do użytkowania **178 258** mieszkań, wzrost o **9,1%**, r/r
- rozpoczęto budowę **205 990** mieszkań, wzrost o **18,4 %**, r/r
- wydano **250 218** pozwoleń na budowę mieszkań lub dokonano zgłoszenia z projektem budowlanym, wzrost o **18,3%**, r/r

GUS

Ruch budowlany w zakresie budowy mieszkań

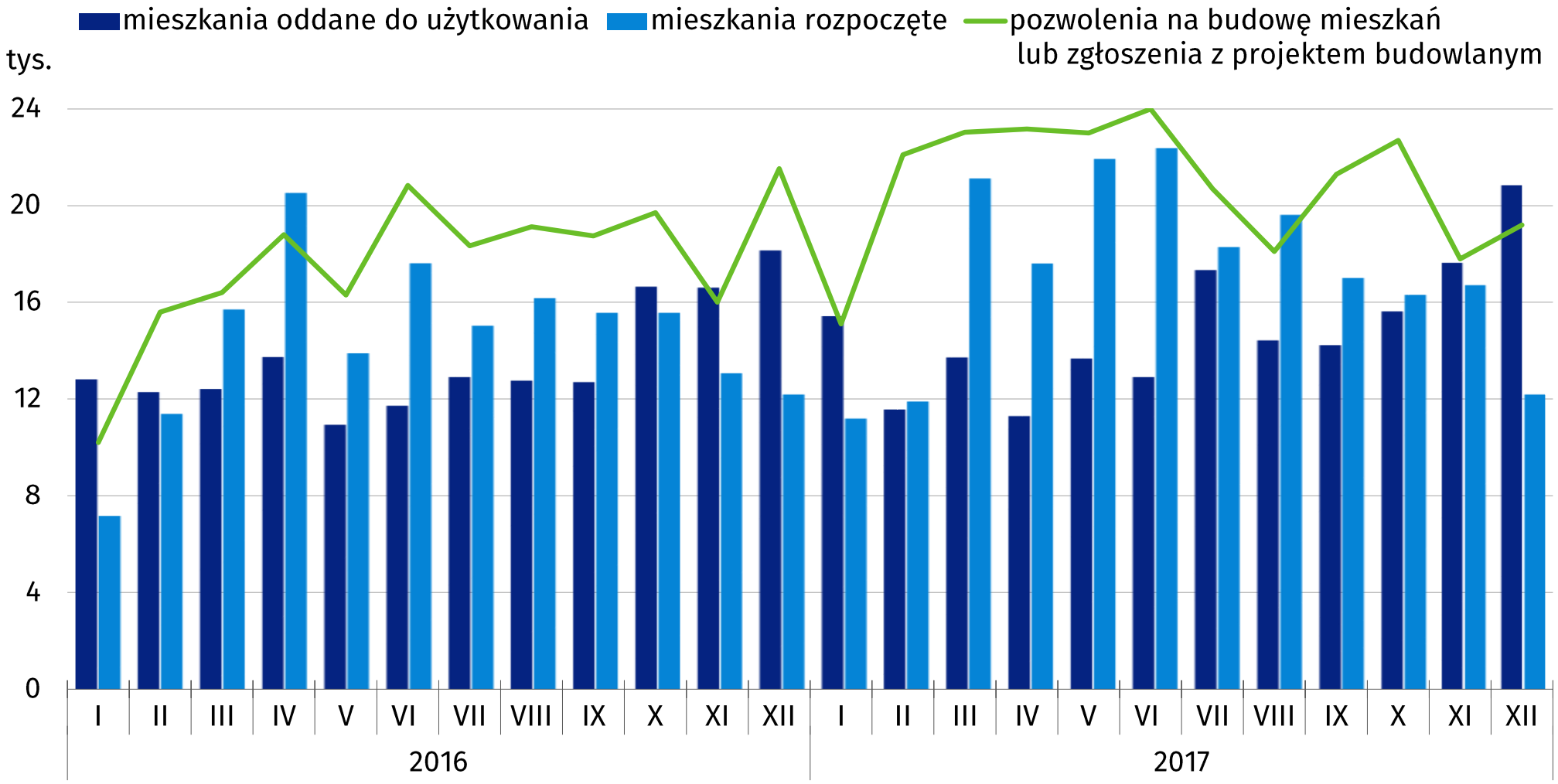

GUS

Przeciętne zatrudnienie w sektorze przedsiębiorstw w grudniu 2017 r.

- **6 064,8 tys.** osób
- wzrost o **0,2%**, m/m
- wzrost o **4,6%**, r/r

GUS

Przeciętne zatrudnienie w sektorze przedsiębiorstw

analogiczny okres roku poprzedniego = 100

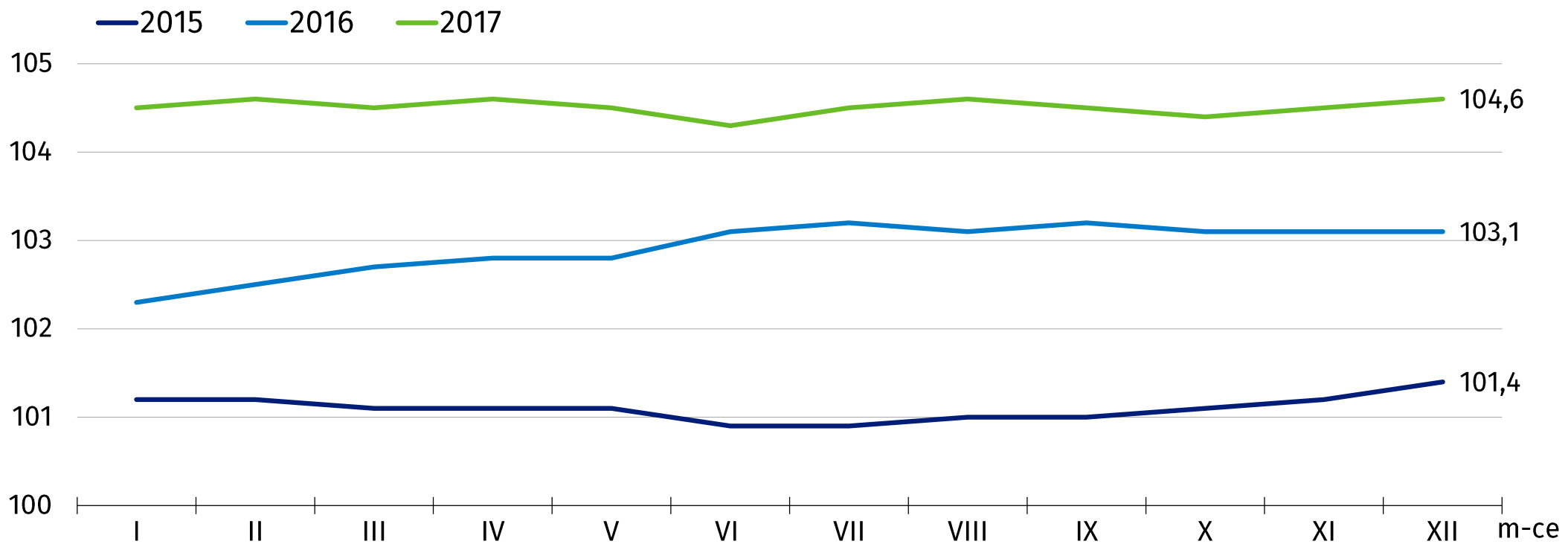

GUS

Przeciętne miesięczne wynagrodzenie brutto w sektorze przedsiębiorstw, w grudniu 2017 r.

- **4 973,73 zł**
- wzrost o **7,9%**, m/m
- wzrost o **7,3%**, r/r

GUS

Przeciętne miesięczne wynagrodzenie nominalne brutto w sektorze przedsiębiorstw

analogiczny okres roku poprzedniego = 100

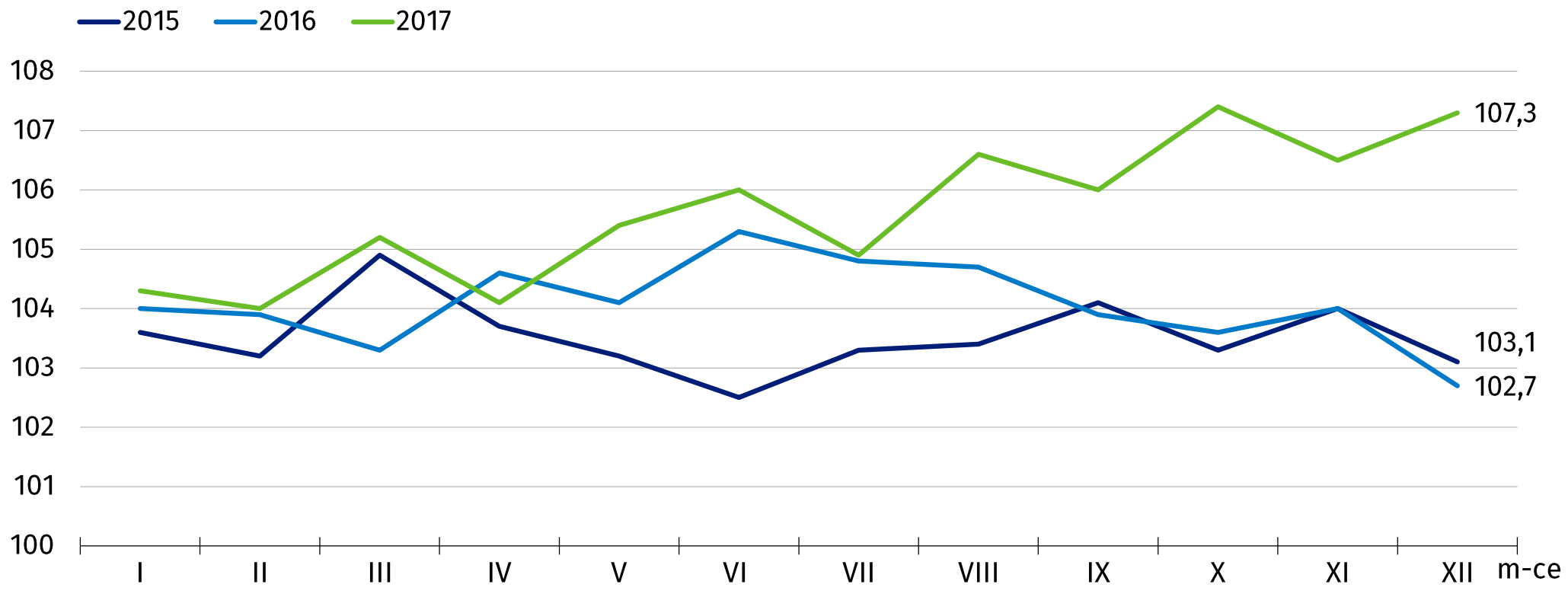

GUS

Ceny towarów i usług konsumpcyjnych w grudniu 2017 r.

- wzrost o **0,2%**, m/m
- wzrost o **2,1%**, r/r

GUS

Zmiany cen grup towarów i usług konsumpcyjnych w grudniu 2017 r., m/m

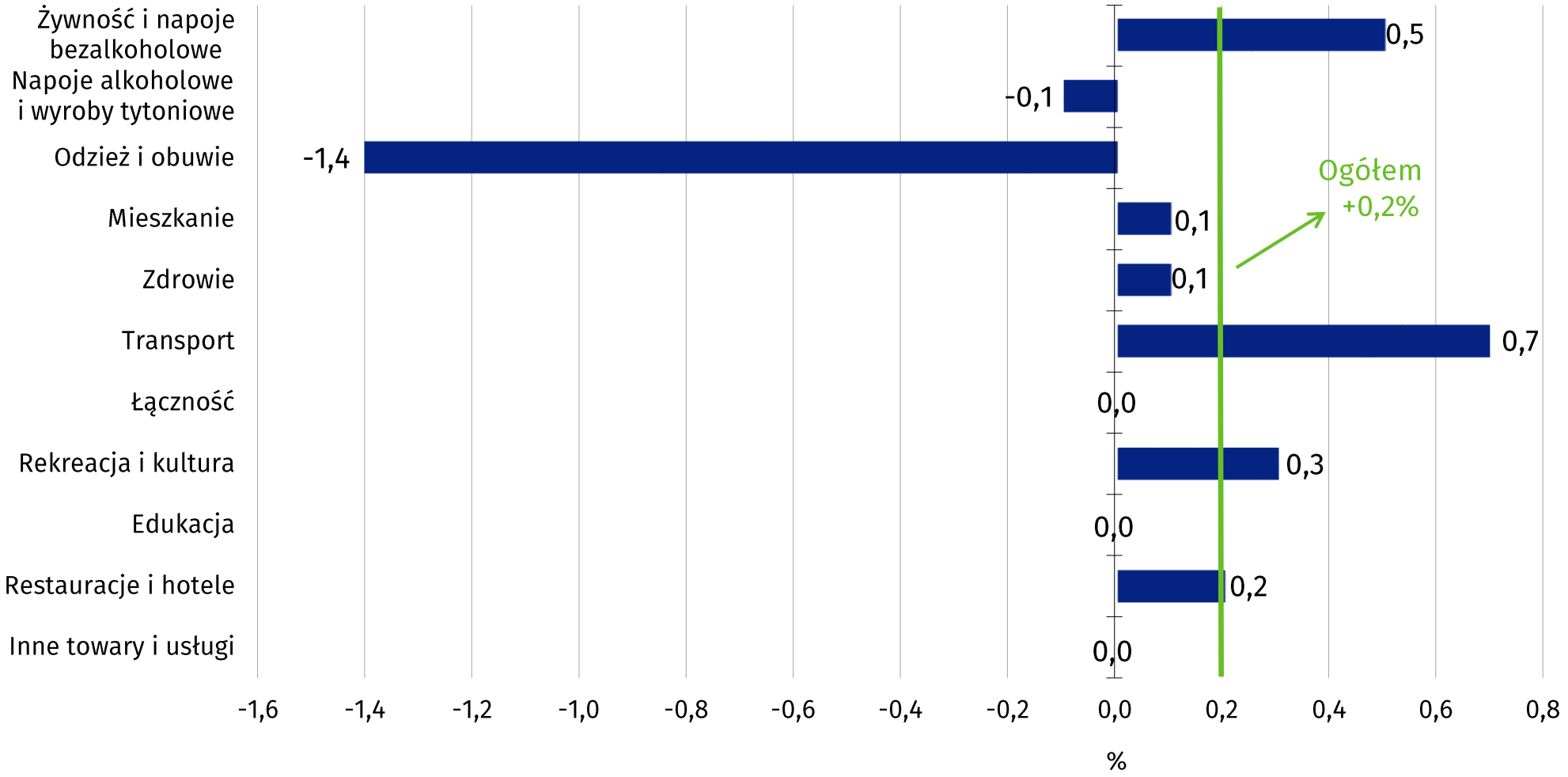

GUS

Wpływ zmian cen grup towarów i usług na wskaźnik cen towarów i usług konsumpcyjnych ogółem w grudniu 2017 r., zmiany m/m

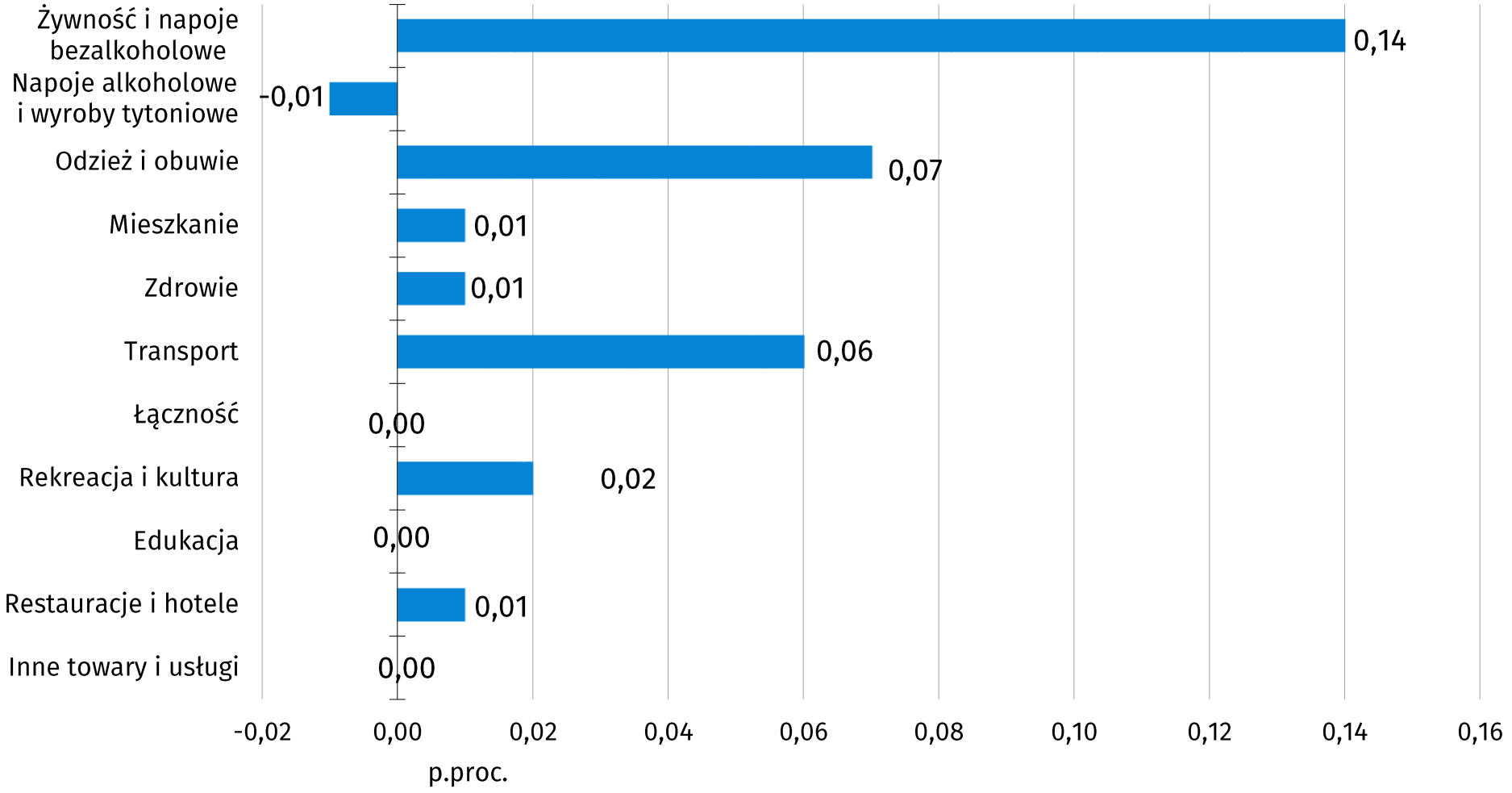

GUS

Ceny towarów i usług konsumpcyjnych

XII roku poprzedniego = 100

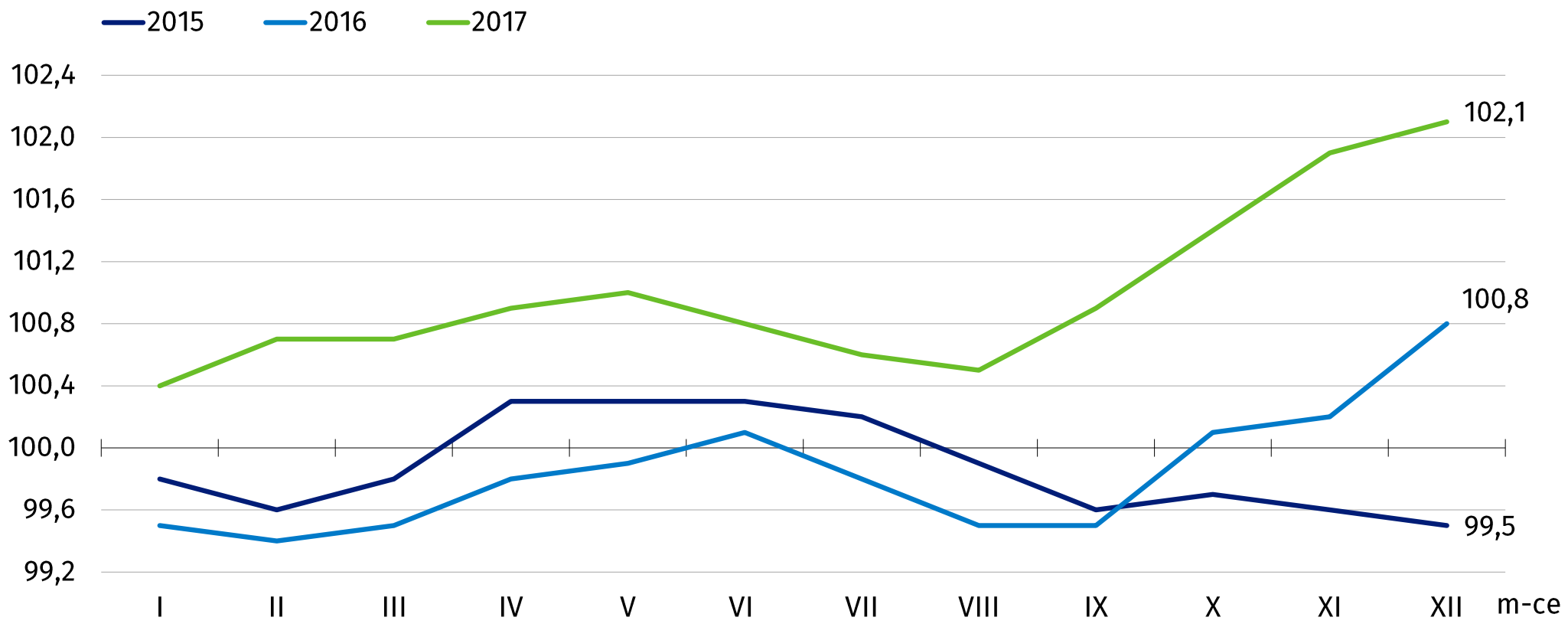

GUS

Obroty towarowe handlu zagranicznego

Ceny bieżące, w okresie I–XI 2017 r.:

- eksport: **802 528,1** mln zł; wzrost o **9,0%**, r/r
- import[a]: **794 712,0** mln zł; wzrost o **10,4%**, r/r
- saldo: **7 816,1** mln zł

[a] Według kraju pochodzenia.

GUS

Obroty towarowe handlu zagranicznego

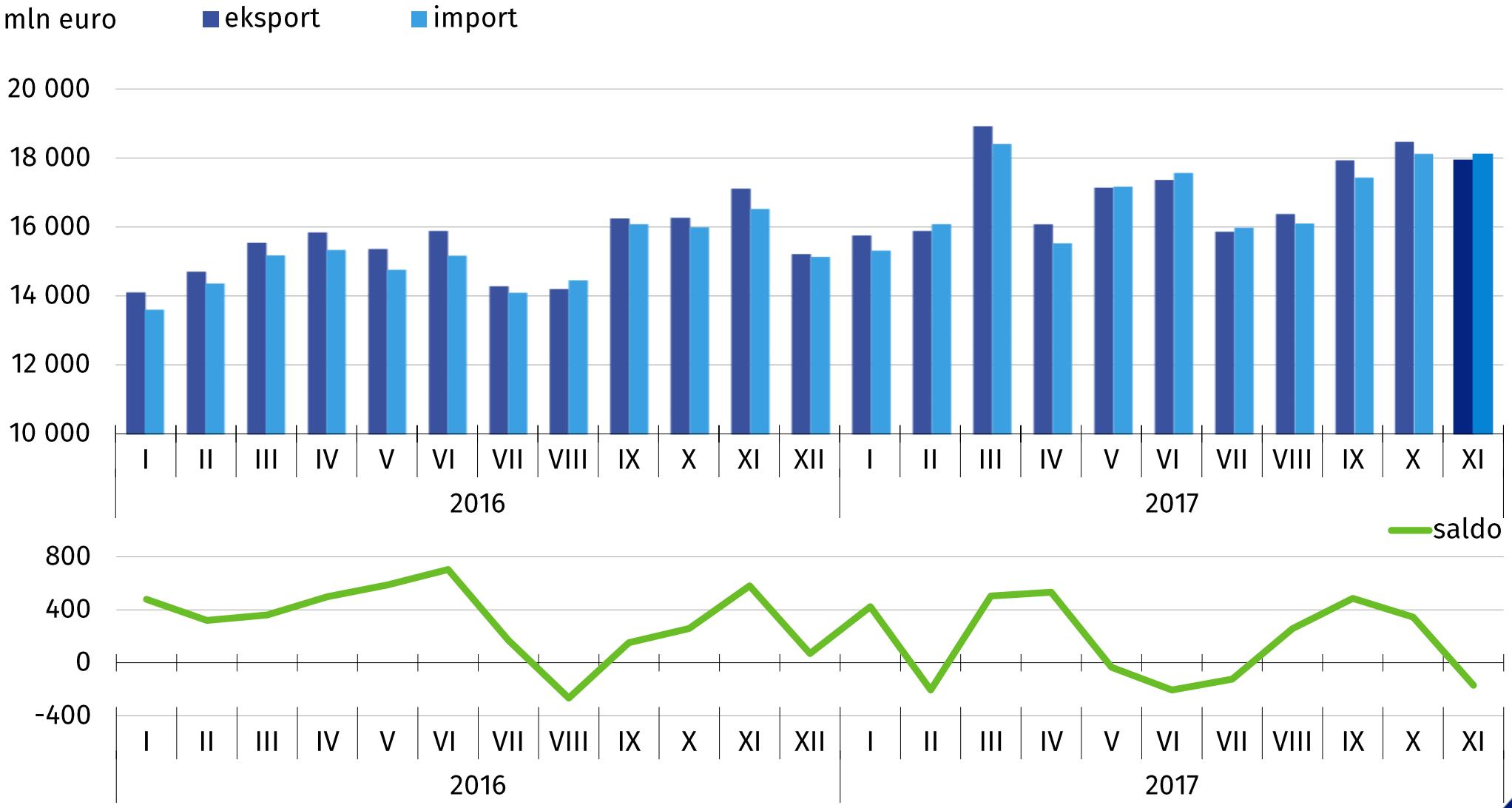

GUS