



GŁÓWNY URZĄD STATYSTYCZNY
CENTRAL STATISTICAL OFFICE

WARUNKI PRACY W 2010 R.

WORKING CONDITIONS IN 2010

**Statistical
Information
and Elaborations**

**Informacje
i opracowania
statystyczne**

Warszawa 2011

Opracowanie publikacji
Preparation of the publication

GUS, Departament Pracy
CSO, Labour Division

kierujący
supervisor

Agnieszka Zgierska
Dyrektor Departamentu Pracy
Director of the Labour Division

zespół
team

Lidia Kapczyńska, Andrzej Kaprzyk
Arkadiusz Grzenia, Iwona Kowalke, Zofia Mikłas
Irena Łączyńska

tłumaczenie
translation

Irena Skrzypczak

Projekt okładki
Cover design

Sylwester Jabłoński

Zakład Wydawnictw Statystycznych
Statistical Publishing Establishment

Skład komputerowy
Technical editor

Dział Składu Komputerowego ZWS

ISSN 1506-6789

Publikacja dostępna na http://www.stat.gov.pl/gus/praca_ludnosc_PLK_HTML.htm
Publication available on http://www.stat.gov.pl/gus/praca_ludnosc_ENG_HTML.htm

PRZEDMOWA

Niniejsza publikacja została przygotowana na podstawie wyników badania warunków pracy.

Warunki pracy to zagadnienie ważne z punktu widzenia zdrowia społeczeństwa oraz realizacji zobowiązań pracodawców do zapewnienia odpowiednich warunków pracy, zgodnych z obowiązującymi normami.

Ocena stanu i śledzenie zmian w zakresie:

- zagrożeń na stanowiskach pracy, związanych zarówno ze środowiskiem pracy, z uciążliwością pracy i zagrożeń związanych z czynnikami mechanicznymi, oraz*
- liczby osób korzystających ze świadczeń z tytułu pracy w warunkach szkodliwych dla zdrowia i z tytułu wypadków przy pracy,*
daje podstawę do podejmowania działań profilaktycznych i prowadzenia odpowiedniej polityki w dziedzinie poprawy warunków pracy.

Celem niniejszego opracowania jest przedstawienie wyników liczbowych przy równoczesnej prezentacji zasad metodycznych oraz krótkiej analizy uzyskanych informacji.

Wszystkich zainteresowanych tematyką warunków pracy zapraszamy do analizy bardziej szczegółowych materiałów, opracowanych w formie tabulogramów, które znajdują się w Departamencie Pracy.

Publikacja została przygotowana w Departamencie Pracy przez pracowników Wydziału Kosztów i Warunków Pracy przy współudziale Urzędu Statystycznego w Gdańsku oraz CIS w Radomiu.

Agnieszka Zgierska
Dyrektor
Departamentu Pracy

Warszawa, czerwiec 2011 r.

PREFACE

The presented publication has been prepared on the basis of results of a survey on working conditions.

The issue of working conditions is very important from the point of view of the health of the whole society as well as for fulfilling of the employers' obligations to ensure adequate working conditions, in accordance with obligatory standards.

An assessment and observation of changes within the range of:

- hazards related to working positions connected to working environment, strenuousness of work and hazards related to mechanical factors*
- the number of persons receiving compensations due to work in hazardous conditions and due to accidents at work,*
allows to undertake prophylactic actions and to adopt and carry out adequate policy in order to improve working conditions.

The goal of the publication is presentation of the figures together with presentation of methodological rules and a short analysis of the obtained data.

Everyone interested in the issue of working condition is invited to analyse the more detailed materials in form of tabulations, which are available in the Labour Statistic Division.

The publication has been worked in the Labour Statistic Division by the staff of the Labour Cost and Working Conditions with co-operation of the Statistical Office in Gdańsk and Central Statistical Computing in Radom.

*Agnieszka Zgierska
Director
of the Labour Statistic Division*

Warsaw, June 2011

SPIS TREŚCI

	Tabl.	Str.
PRZEDMOWA	x	3
UWAGI METODYCZNE	x	9
I. Źródło i zakres danych	x	9
II. Objasnienia podstawowych pojęć	x	9
WYNIKI BADAŃ — SYNTEZA	x	17
TABLICE		
Zbiorowość objęta badaniem oraz zatrudnieni w warunkach zagrożenia w 2010 r.	1	23
Zatrudnieni w warunkach zagrożenia według płci oraz grup i nasilenia zagrożeń w 2010 r.	2	28
Zatrudnieni w warunkach zagrożenia według płci oraz grup i nasilenia zagrożeń na 1000 zatrudnionych w zakładach objętych badaniem w danej zbiorowości	3	38
Zatrudnieni w warunkach zagrożenia według sektorów oraz grup i nasilenia zagrożeń na 1000 zatrudnionych w zakładach objętych badaniem w danej zbiorowości w 2010 r.	4	48
Zatrudnieni w warunkach zagrożenia czynnikami szkodliwymi i niebezpiecznymi dla zdrowia	5	53
Likwidacja lub ograniczenie zagrożeń czynnikami środowiska pracy	6	54
Likwidacja lub ograniczenie zagrożeń substancjami chemicznymi ogółem	7	59
Likwidacja lub ograniczenie zagrożeń substancjami chemicznymi rakotwórczymi	8	64
Likwidacja lub ograniczenie zagrożeń substancjami chemicznymi mutagennymi	9	68
Likwidacja lub ograniczenie zagrożeń pyłami przemysłowymi	10	72
Likwidacja lub ograniczenie zagrożeń przemysłowymi pyłami zwłókniającymi	11	77
Likwidacja lub ograniczenie zagrożeń pyłami rakotwórczymi	12	81
Likwidacja lub ograniczenie zagrożeń innymi pyłami przemysłowymi	13	85
Likwidacja lub ograniczenie zagrożeń hałasem	14	90
Likwidacja lub ograniczenie zagrożeń wibracją	15	95
Likwidacja lub ograniczenie zagrożeń mikroklimatem gorącym	16	99
Likwidacja lub ograniczenie zagrożeń mikroklimatem zimnym	17	103
Likwidacja lub ograniczenie zagrożeń promieniowaniem	18	107
Likwidacja lub ograniczenie zagrożeń wpływem pól elektromagnetycznych	19	111
Likwidacja lub ograniczenie zagrożeń innymi szkodliwymi czynnikami środowiska pracy	20	115
Likwidacja lub ograniczenie zagrożeń wynikających z uciążliwości pracy	21	120
Likwidacja lub ograniczenie zagrożeń wynikających z nadmiernego obciążenia fizycznego	22	125
Likwidacja lub ograniczenie zagrożeń z powodu niedostatecznego oświetlenia stanowisk pracy	23	130
Likwidacja lub ograniczenie zagrożeń innymi czynnikami związanymi z uciążliwością pracy	24	135
Likwidacja lub ograniczenie zagrożeń czynnikami mechanicznymi związanymi z maszynami szczególnie niebezpiecznymi	25	141
Zatrudnieni na stanowiskach pracy, dla których dokonano oceny ryzyka zawodowego w 2010 r.	26	146
Stanowiska pracy, dla których dokonano oceny ryzyka zawodowego w 2010 r.	27	150
Świadczenia z tytułu pracy w warunkach szkodliwych dla zdrowia i uciążliwych w 2010 r.	28	154
Świadczenia z tytułu wypadków przy pracy i chorób zawodowych w 2010 r.	29	164
Zbiorowość objęta badaniem oraz zatrudnieni w warunkach zagrożenia według województw w 2010 r.	30	168
Zatrudnieni w warunkach zagrożenia według grup i nasilenia zagrożeń oraz według województw w 2010 r.	31	169
Zatrudnieni w warunkach zagrożenia według województw, płci, grup i nasilenia zagrożeń na 1000 zatrudnionych w zakładach objętych badaniem w danej zbiorowości	32	170
Likwidacja lub ograniczenie zagrożeń czynnikami środowiska pracy według województw w 2010 r.	33	172
Likwidacja lub ograniczenie zagrożeń substancjami chemicznymi ogółem według województw w 2010 r.	34	173
Likwidacja lub ograniczenie zagrożeń substancjami chemicznymi rakotwórczymi według województw w 2010 r.	35	174
Likwidacja lub ograniczenie zagrożeń substancjami chemicznymi mutagennymi według województw w 2010 r.	36	175
Likwidacja lub ograniczenie zagrożeń pyłami przemysłowymi według województw w 2010 r.	37	176

	Tabl.	Str.
Likwidacja lub ograniczenie zagrożeń przemysłowymi pyłami zwłókniającymi według województw w 2010 r.	38	177
Likwidacja lub ograniczenie zagrożeń pyłami rakotwórczymi według województw w 2010 r.	39	178
Likwidacja lub ograniczenie zagrożeń innymi pyłami przemysłowymi według województw w 2010 r.	40	179
Likwidacja lub ograniczenie zagrożeń hałasem według województw w 2010 r.	41	180
Likwidacja lub ograniczenie zagrożeń wibracją według województw w 2010 r.	42	181
Likwidacja lub ograniczenie zagrożeń mikroklimatem gorącym według województw w 2010 r.	43	182
Likwidacja lub ograniczenie zagrożeń mikroklimatem zimnym według województw w 2010 r.	44	183
Likwidacja lub ograniczenie zagrożeń promieniowaniem według województw w 2010 r.	45	184
Likwidacja lub ograniczenie zagrożeń wpływem pól elektromagnetycznych według województw w 2010 r.	46	185
Likwidacja lub ograniczenie zagrożeń innymi szkodliwymi czynnikami środowiska pracy według województw w 2010 r.	47	186
Likwidacja lub ograniczenie zagrożeń wynikających z uciążliwości pracy według województw w 2010 r.	48	187
Likwidacja lub ograniczenie zagrożeń wynikających z nadmiernego obciążenia fizycznego według województw w 2010 r.	49	188
Likwidacja lub ograniczenie zagrożeń z powodu niedostatecznego oświetlenia stanowisk pracy według województw w 2010 r.	50	189
Likwidacja lub ograniczenie zagrożeń innymi czynnikami związanymi z uciążliwością pracy według województw w 2010 r.	51	190
Likwidacja lub ograniczenie zagrożeń czynnikami mechanicznymi związanymi z maszynami szczególnie niebezpiecznymi według województw w 2010 r.	52	191
Zatrudnieni na stanowiskach pracy, na których dokonano oceny ryzyka zawodowego według województw w 2010 r.	53	192
Stanowiska pracy, na których dokonano oceny ryzyka zawodowego według województw w 2010 r.	54	193
Świadczenia z tytułu pracy w warunkach szkodliwych dla zdrowia i uciążliwych według województw w 2010 r.	55	194
Świadczenia z tytułu wypadków przy pracy i chorób zawodowych według województw w 2010 r.	56	195
Zatrudnieni w warunkach zagrożenia według grup i nasilenia zagrożeń, oraz według regionów, województw, podregionów i powiatów w 2010 r.	57	196
Zatrudnieni w warunkach zagrożenia czynnikami szkodliwymi i niebezpiecznymi dla zdrowia według regionów, województw, podregionów i powiatów w 2010 r.	58	207
Osoby pobierające renty wypadkowe z tytułu niezdolności do pracy oraz koszt tych rent według województw w 2010 r.	59	219
Liczba jednorazowych odszkodowań wypadkowych oraz koszt tych odszkodowań według województw w 2010 r.	60	220
Zasiłki chorobowe i świadczenia rehabilitacyjne wypadkowe według województw w 2010 r.	61	221

WYKRESY

Zatrudnieni w warunkach zagrożenia, liczeni jeden raz w grupie czynnika przeważającego na 1000 zatrudnionych w zakładach objętych badaniem w danej zbiorowości	x	22
Zatrudnieni w warunkach zagrożenia, liczeni jeden raz w grupie czynnika przeważającego na 1000 zatrudnionych w zakładach objętych badaniem w danej zbiorowości według województw	x	22
Procentowy udział czynników związanych ze środowiskiem pracy	x	23
Stanowiska pracy, na których dokonano oceny ryzyka zawodowego według województw	x	23

CONTENTS

	Table	Page
PREFACE	x	4
METHODOLOGICAL NOTES	x	13
I. The source and range of data	x	13
II. Main definitions	x	13
RESULTS OF SURVEYS — SYNTHESIS	x	20
TABLES		
Population covered by the survey and persons working in hazardous condition in 2010	1	23
Persons working in hazardous condition by sex, groups of agents and intensity of dangers in 2010	2	28
Persons working in hazardous condition by sex, groups of agents and intensity of per 1000 of the employees in establishments covered by the survey in the given population	3	38
Persons working in hazardous condition by sectors, groups of agents and intensity of dangers per 1000 of the employees in establishments covered by the survey in the given population in 2010	4	48
Persons working in hazardous condition to agents harmful and hazardous to health	5	53
Liquidation or limitation of working environment-related hazardous agents	6	54
Liquidation or limitation of hazardous chemical substances in total	7	59
Liquidation or limitation of hazardous carcinogenic chemical substances	8	64
Liquidation or limitation of hazardous mutagenic chemical substances	9	68
Liquidation or limitation of hazardous industrial dusts	10	72
Liquidation or limitation of hazardous industrial fibrosis inducing dusts	11	77
Liquidation or limitation of hazardous industrial carcinogenic dusts	12	81
Liquidation or limitation of other hazardous industrial dusts	13	85
Liquidation or limitation of hazardous noise	14	90
Liquidation or limitation of hazardous vibration	15	95
Liquidation or limitation of hazardous hot microclimate	16	99
Liquidation or limitation of hazardous cold microclimate	17	103
Liquidation or limitation of hazardous radiation	18	107
Liquidation or limitation of hazardous electro-magnetic fields influence	19	111
Liquidation or limitation of other working environment-related hazardous agents	20	115
Liquidation or limitation of hazardous agents caused by burdensome work	21	120
Liquidation or limitation of hazardous agents caused by physical overburden	22	125
Liquidation or limitation of threats caused by insufficient lights	23	130
Liquidation or limitation of hazardous agents caused by other strenuous conditions	24	135
Liquidation or limitation of hazardous mechanical agents related to dangerous mechanisms	25	141
Employees on positions for which evaluation of occupational risk in 2010	26	146
Positions for which evaluation of occupational risk in 2010	27	150
Hazardous and hard working condition benefits in 2010	28	154
Occupational accidents and occupational diseases benefits in 2010	29	164
The population covered by the survey and persons working in hazardous condition by voivodships in 2010	30	168
Persons working in hazardous condition by groups of agents and intensity of dangers and by voivodships in 2010	31	169
Persons working in hazardous condition by voivodships, sex, groups of agents and intensity of dangers per 1000 of the employees in establishments covered by the survey in the given population	32	170
Liquidation or limitation of working environment-related hazardous agents by voivodships in 2010	33	172
Liquidation or limitation of hazardous chemical substances in total by voivodships in 2010	34	173

	Table	Page
Liquidation or limitation of hazardous carcinogenic chemical substances by voivodships in 2010 ...	35	174
Liquidation or limitation of hazardous mutagenic chemical substances by voivodships in 2010	36	175
Liquidation or limitation of hazardous industrial dust by voivodships in 2010	37	176
Liquidation or limitation of hazardous industrial fibrosis inducing dust by voivodships in 2010	38	177
Liquidation or limitation of hazardous industrial carcinogenic dusts by voivodships in 2010	39	178
Liquidation or limitation of other hazardous industrial dusts by voivodships in 2010	40	179
Liquidation or limitation of hazardous noise by voivodships in 2010	41	180
Liquidation or limitation of hazardous vibration by voivodships in 2010	42	181
Liquidation or limitation of hazardous hot microclimate by voivodships in 2010	43	182
Liquidation or limitation of hazardous cold microclimate by voivodships in 2010	44	183
Liquidation or limitation of hazardous radiation by voivodships in 2010	45	184
Liquidation or limitation of hazardous electro-magnetic fields influence by voivodships in 2010	46	185
Liquidation or limitation of other working environment-related hazardous agents by voivodships in 2010	47	186
Liquidation or limitation of hazardous agents caused by burdensome work by voivodships in 2010	48	187
Liquidation or limitation of hazardous agents caused by physical overburden by voivodships in 2010	49	188
Liquidation or limitation of threats caused by insufficient lights by voivodships in 2010	50	189
Liquidation or limitation of hazardous agents caused by other strenuous conditions by voivodships in 2010	51	190
Liquidation or limitation of hazardous mechanical agents related to dangerous mechanisms by voivodships in 2010	52	191
Employees on positions for which evaluation of occupational risk by voivodships in 2010	53	192
Positions for which evaluation of occupational risk by voivodships in 2010	54	193
Hazardous and hard working condition benefits in 2010 by voivodships	55	194
Occupational accidents and occupational diseases benefits in 2010 by voivodships	56	195
Persons working in hazardous conditions by groups of agents, intensity of dangers and by regions, voivodships, subregions and districts in 2010	57	196
Persons working in hazardous conditions to agents harmful and hazardous to health and by regions, voivodships, subregions and districts in 2010	58	207
Persons receiving occupational injury benefits due to inability to work and costs of these benefits by voivodships in 2010	59	219
The number of one-off injury compensations and cost of these compensations by voivodships in 2010	60	220
Sick benefits and injury rehabilitation benefits by voivodships in 2010	61	221

GRAPHS

Persons employed in hazardous conditions counted once in the group of predominant factor per 1000 of the employees in establishments covered with the survey on a given population	x	22
Persons employed in hazardous conditions counted once in the group of predominant factor per 1000 of the employees in establishments covered with the survey on a given population by voivodships	x	22
Percentage share of factors related to working environment	x	23
Workstations where occupational risk was assessed by voivodships	x	23

UWAGI METODYCZNE

I. Źródło i zakres danych

Podstawę opracowania stanowi sprawozdawczość o warunkach pracy, wprowadzona rozporządzeniem Prezesa Rady Ministrów z dnia 8 grudnia 2009 r. w sprawie programu badań statystycznych statystyki publicznej na 2010 r. (Dz.U. Nr 3, poz. 14 z późn. zm.).

Sprawozdawczość o warunkach pracy obejmuje zatrudnionych zaliczanych według PKD 2007 do sekcji: **A** rolnictwo, leśnictwo, łowiectwo i rybactwo (dział 01 z wyłączeniem grupy 01.7 oraz indywidualnych gospodarstw rolnych, 02 i 03 z wyłączeniem klasy 03.11), **B** górnictwo i wydobywanie, **C** przetwórstwo przemysłowe, **D** wytwarzanie i zaopatrywanie w energię elektryczną, gaz, parę wodną, gorącą wodę i powietrze do układów klimatyzacyjnych, **E** dostawa wody; gospodarowanie ściekami i odpadami oraz działalność związana z rekultywacją, **F** budownictwo (działy 41–43 z wyłączeniem grupy 41.1), **G** handel hurtowy i detaliczny; naprawa pojazdów samochodowych, włączając motocykle, **H** transport i gospodarka magazynowa, **J** informacja i komunikacja (działy 58, 60 do 63 z wyłączeniem grupy 63.9), **M** działalność profesjonalna, naukowa i techniczna (działy 72 i 75), **N** administrowanie i działalność wspierająca (działy 77 i 79 oraz klasa 81.29), **P** edukacja (podklasa 85.42.B), **Q** opieka zdrowotna i pomoc społeczna (dział 86), **S** pozostała działalność usługowa (dział 95).

Dodatkowym kryterium określającym podmiot zobowiązany do złożenia sprawozdania była liczba pracujących wynosząca 10 i więcej osób.

Zawarte w publikacji informacje dotyczą:

- podmiotów sprawozdawczych (spełniających wyżej podane kryteria) bez względu na formę własności oraz formę organizacyjno-prawną,
- w ramach podmiotów sprawozdawczych pracowników: pełnozatrudnionych, sezonowych, zatrudnionych dorywczo, niepełnozatrudnionych, dla których głównym miejscem pracy jest jednostka sprawozdawcza oraz uczniów.

II. Objasnienia podstawowych pojęć

1. Pracujący jest to zbiorowość osób wykonujących pracę przynoszącą im zarobek lub dochód. Do pracujących — będących kryterium określenia obowiązków sprawozdawczych — zaliczono:

- 1) pracowników najemnych, tj. osoby zatrudnione na podstawie stosunku pracy (umowa o pracę, powołanie, wybór lub mianowanie),
- 2) pracodawców i pracujących na rachunek własny, bez pracujących w indywidualnych gospodarstwach rolnych oraz bez właścicieli zwierząt gospodarskich nie posiadających użytków rolnych,
- 3) osoby wykonujące pracę nakładczą,
- 4) agentów pracujących na podstawie umów agencyjnych i umów na warunkach zlecenia (łącznie z pracującymi członkami ich rodzin oraz osobami zatrudnionymi przez agentów),
- 5) członków rolniczych spółdzielni produkcyjnych,

2. Zatrudnieni są to pracownicy, z którymi stosunek pracy zawarto: na podstawie umowy o pracę, mianowania, powołania lub wyboru.

3. Uczniowie są to osoby, z którymi zakłady pracy zawarły umowę o naukę zawodu lub przyuczenia do określonej pracy.

4. Warunki pracy jest to zespół czynników występujących w środowisku pracy wynikających z procesu pracy oraz czynników związanych z wykonywaniem pracy. Na środowisko pracy składają się: czynniki fizyczne (np. oświetlenie, hałas, mikroklimat), chemiczne (np. substancje toksyczne) oraz biologiczne (np. bakterie), występujące na obszarze miejsca pracy (np. w hali fabrycznej, na stanowisku pracy), jak i na obszarze otaczającym zakład pracy.

5. Przez zagrożenie szkodliwymi czynnikami związanymi ze środowiskiem pracy rozumie się wpływ na pracownika szkodliwych czynników występujących w procesie pracy, których stężenie lub natężenie przekracza obowiązujące NDS (najwyższe dopuszczalne stężenie) i NDN (najwyższe dopuszczalne natężenie), polskie normy lub inne normy higieniczne.

6. Przez zagrożenie związane z uciążliwością pracy, rozumie się szkodliwy wpływ na pracownika czynności roboczych wykonywanych, np. w wymuszonych pozycji ciała, w warunkach ciężkiego wysiłku fizycznego lub w warunkach szczególnej uciążliwości.

7. Substancje chemiczne są to substancje, których oddziaływanie w procesie pracy na organizm człowieka — po przekroczeniu wartości najwyższych dopuszczalnych stężeń (NDN) — mogą powodować, np.: zatrucie ostre lub przewlekłe prowadzące do zmian w narządach wewnętrznych, ostre uszkodzenie skóry, nieżyt błon śluzowych, dróg oddechowych i spojówek, przewlekłe odczyny alergiczne skóry i błon śluzowych, astmę oskrzelową itp.

8. Substancje chemiczne rakotwórcze i mutagenne są to substancje, których epidemiologiczne działanie rakotwórcze i/lub mutagenne zostało udowodnione i potwierdzone w odpowiednich przepisach.

9. Przemysłowe pyły zwłókniające są to pyły, które mogą spowodować zwłóknienie tkanki płucnej. Dotyczy to głównie pyłów zawierających dwutlenek krzemu (krzemionkę) i krzemiany. Do pyłów tych zalicza się, np.: kwarc, piasek, talk, azbest, pyły ceramiczne, pyły mineralne (granit, bazalty), włókna szklane.

10. Przemysłowe pyły rakotwórcze są to pyły, które zostały zaliczone do kategorii pyłów rakotwórczych na podstawie odrębnych przepisów, np. azbest, pyły drewna twardego, włókna ceramiczne.

11. Inne pyły przemysłowe są to pyły szkodliwe nie będące substancjami toksycznymi i nie zawierające krzemionki i krzemianów. Powstają one w czasie rozdrabniania ciał stałych, niepełnego spalania się różnych materiałów, w czasie paczkowania, przeładunku materiałów sypkich i pylących przewożonych luzem itp.

12. Hałas są to dźwięki szkodliwe, które mogą powodować uszkodzenia słuchu i inne zmiany w organizmie lub mogą w istotny sposób utrudniać wykonywanie pracy.

13. Wibracja są to drgania występujące podczas obsługi ręcznej narzędzi lub urządzeń udarowych (młotki nitownicze, młoty i dłuta pneumatyczne, piły motorowe, wiertarki, ubijaki, perforatory) oraz drgania występujące na stanowiskach pracy na skutek działania maszyn i urządzeń technicznych.

14. Mikroklimat gorący warunki środowiska pracy określone temperaturą powietrza w pomieszczeniu powyżej 30°C i względną wilgotnością powietrza powyżej 65% lub bezpośrednim oddziaływaniem otwartego źródła promieniowania cieplnego w pomieszczeniach (piece hutnicze, odlewnicze itp.).

15. Mikroklimat zimny warunki środowiska pracy określone temperaturą powietrza w pomieszczeniu poniżej 14°C i względną wilgotnością powietrza powyżej 65%.

16. Promieniowanie jonizujące są to warunki środowiska pracy, w których występuje narażenie na promieniowanie jonizujące w szczególności związane z:

- 1) bezpośrednią obsługą zamkniętych i otwartych źródeł promieniowania i urządzeń zawierających te źródła, np. defektoskopów, aparatów rentgenowskich itp.,
- 2) produkcją źródeł promieniotwórczych,
- 3) obsługą reaktorów jądrowych, akceleratorów i innych urządzeń stwarzających zagrożenie promieniowaniem jonizującym.

17. Promieniowanie laserowe są to warunki środowiska pracy, w których występuje narażenie na źródła promieniowania laserowego. Oddziaływanie promieniowania laserowego na organizm człowieka jest zależne od długości fali promieniowania, czasu ekspozycji, rozbieżności wiązki laserowej, wielkości napromieniowania i luminacji energetycznej zintegrowanej.

18. Promieniowanie nadfioletowe są to warunki środowiska pracy, w których występuje narażenie na promieniowanie nadfioletowe charakteryzowane przez wartości skuteczne napromieniowania erytemalnego (wywołującego rumień skóry) i koniunktywalnego (wywołującego zapalenie spojówki lub rogówki oka).

19. Promieniowanie podczerwone są to warunki środowiska pracy, w których występuje narażenie na promieniowanie podczerwone charakteryzowane przez wartości średnie i najwyższe chwilowe natężenia napromienienia oczu i skóry, odniesione do temperatury 20°C.

20. Pole elektromagnetyczne są to warunki środowiska pracy występujące w strefach ochronnych określonych w odpowiednich przepisach.

21. Nadmierne obciążenie fizyczne jest to zagrożenie występujące podczas wykonywania prac wymagających, w okresie zmiany roboczej, wydatku energetycznego:

- dla mężczyzn około 8374 kJ,
- dla kobiet około 4605 kJ (1 kJ = 0,24 kcal).

22. Niedostateczne oświetlenie stanowisk pracy — warunki środowiska pracy, w których nie są spełnione, określone normą wymagania dotyczące oświetlenia miejsc pracy.

23. Maszyny szczególnie niebezpieczne, to przede wszystkim maszyny wymienione w załączniku IV do Dyrektywy 2006/42/WE wprowadzonej ustawą z dnia 21 października 2008 r. w sprawie zasadniczych wymagań dla maszyn (Dz. U. nr 199, poz. 1228) a mianowicie:

1. Pilarki tarczowe (jedno- i wielopółkowe) do obróbki drewna i podobnych materiałów lub mięsa i podobnych materiałów:
 - 1.1. pilarki z piłami pozostającymi podczas obróbki w stałej pozycji, wyposażone w stały stół lub podpórę z ręcznym posuwem obrabianego materiału lub dostawnym mechanizmem posuwowym;
 - 1.2. pilarki z piłami pozostającymi podczas obróbki w stałej pozycji, wyposażone w ręcznie obsługiwany stół lub wózek wykonujący ruchy zwrotne;
 - 1.3. pilarki z piłami pozostającymi podczas obróbki w stałej pozycji, z wbudowanym mechanizmem posuwowym dla obrabianego materiału oraz ręcznym podawaniem lub odbieraniem;
 - 1.4. pilarki z piłami przemieszczającymi się podczas obróbki, z mechanicznym napędem przemieszczania piły oraz ręcznym podawaniem lub odbieraniem.
2. Strugarki wyrówniarki do obróbki drewna z ręcznym posuwem.
3. Jednostronne strugarki grubiarki do obróbki drewna z wbudowanym mechanizmem posuwowym oraz ręcznym podawaniem lub odbieraniem.
4. Pilarki taśmowe do obróbki drewna i podobnych materiałów oraz mięsa i podobnych materiałów:
 - 4.1. pilarki z piłami pozostającymi podczas obróbki w stałej pozycji, wyposażone w stały lub wykonujący ruchy zwrotne stół lub podpórę dla przedmiotu obrabianego;
 - 4.2. pilarki z piłami zamontowanymi na wózku wykonującym ruchy zwrotne.
5. Maszyny kombinowane do obróbki drewna i podobnych materiałów, w skład których wchodzi obrabiarki wymienione w pkt 1—4 i 7.
6. Wielowrzecionowe czopiarki do obróbki drewna z ręcznym posuwem.
7. Frezarki pionowe dolnowrzecionowe z posuwem ręcznym, do obróbki drewna i podobnych materiałów.
8. Przenośne pilarki łańcuchowe do drewna.
9. Prasy, w tym prasy krawędziowe, do obróbki metali na zimno, z ręcznym podawaniem lub odbieraniem, których ruchome elementy robocze mogą mieć skok większy niż 6 mm i prędkość przekraczającą 30 mm/s.
10. Wtryskarki lub prasy do tworzyw sztucznych, z ręcznym podawaniem lub odbieraniem.
11. Wtryskarki lub prasy do gumy, z ręcznym podawaniem lub odbieraniem.
12. Maszyny do robót podziemnych następujących rodzajów:
 - 12.1 lokomotywy i wózki hamulcowe;
 - 12.2 hydrauliczne obudowy zmechanizowane;
13. Ręcznie ładowane pojazdy do zbierania odpadów z gospodarstw domowych, wyposażone w mechanizm prasujący.
14. Odłączalne urządzenia do mechanicznego przenoszenia napędu wraz z osłonami
15. Osłony odłączalnych urządzeń do mechanicznego przenoszenia napędu.
16. Podnośniki od obsługi pojazdów.
17. Urządzenia do podnoszenia osób lub osób i towarów, stwarzające ryzyko upadku z wysokości większej niż 3 m.
18. Przenośne maszyny montażowe i inne uderzeniowe uruchamiane za pomocą naboju.
19. Urządzenia ochronne przeznaczone do wykrywania obecności osób.
20. Napędzane mechanicznie ruchome osłony blokujące przeznaczone do zastosowania jako zabezpieczenie w maszynach, o których mowa w pkt 9—11.
21. Układy logiczne zapewniające funkcję Bezpieczeństwa
22. Konstrukcje chroniące przed skutkami wywrócenia (ROPS).
23. Konstrukcje chroniące przed spadającymi przedmiotami (FOPS).

Przy ustaleniu zagrożeń należy korzystać z Polskiej Normy PN-80/Z-08052. Ochrona Pracy. Niebezpieczne i szkodliwe czynniki występujące w procesie pracy.

24. Osobozagrożenia jest to suma działających na pracownika, szkodliwych czynników. Jeżeli na każdego pracownika działa tylko jeden czynnik szkodliwy, wówczas suma osobozagrożeń jest równa liczbie osób narażonych na czynniki szkodliwe.

25. Świadczenia z tytułu pracy w warunkach szkodliwych dla zdrowia lub szczególnie uciążliwych dotyczą:

- 1) posiłków profilaktycznych w rozumieniu rozporządzenia RM z dnia 28 maja 1996 r. w sprawie profilaktycznych posiłków i napojów (Dz.U. Nr 60 z 1996 r., poz. 279), wydawanych nieodpłatnie w ramach dożywiania specjalnego, pracownikom zatrudnionym stale przy pracach szczególnie szkodliwych dla zdrowia, wykonującym stale ciężkie lub uciążliwe prace na otwartej przestrzeni w okresie zimowym, inne prace narażające organizm na nadmierne ochłodzenie, jak również wykonującym prace w szczególnie trudnych warunkach,
- 2) napojów w rozumieniu rozporządzenia RM z dnia 28 maja 1996 r. w sprawie profilaktycznych posiłków i napojów (Dz.U. Nr 60 z 1996 r., poz. 279),
- 3) innych środków odżywczych wydawanych pracownikom na podstawie branżowych układów pracy lub innych przepisów,
- 4) dodatków pieniężnych wypłacanych pracownikom wykonującym pracę w warunkach szkodliwych dla zdrowia lub uciążliwych, jeżeli odpowiednie przepisy przewidują możliwość ich wypłacenia,
- 5) skróconego czasu pracy, tj. krótszego od ustawowego czasu pracy w danej grupie zawodowej,
- 6) dodatkowych urlopów (płatnych),
- 7) innych uprawnień, np. możliwość wcześniejszego, niż ogólnie przyjęto, przejścia na emeryturę.

26. Świadczenia z tytułu wypadków przy pracy i chorób zawodowych są to należne pracownikom, którzy doznali uszczerbku na zdrowiu wskutek wypadku przy pracy lub choroby zawodowej, a także członkom rodzin pracowników zmarłych wskutek takiego wypadku lub choroby, wypłaty:

- 1) odszkodowań z tytułu stałego lub długotrwałego uszczerbku na zdrowiu lub śmierci pracownika,
- 2) odszkodowań za przedmioty utracone lub uszkodzone wskutek wypadku przy pracy.

27. W stosunku do obowiązującej PKD dokonano w tablicach dodatkowego grupowania, ujmując pod pojęciem „Przemysł” sekcje: Górnictwo i wydobywanie”, „Przetwórstwo przemysłowe”, „Wytwarzanie i zaopatrywanie w energię elektryczną, gaz, parę wodną, gorącą wodę i powietrze do układów klimatyzacyjnych” oraz „Dostawa wody; gospodarowanie ściekami i odpadami oraz działalność związana z rekultywacją”.

28. Ocena ryzyka zawodowego — to kompleksowe oszacowanie kombinacji prawdopodobieństwa wystąpienia urazu ciała lub pogorszenia stanu zdrowia i ich ciężkości, w sytuacji zagrożenia, dokonywane w celu wyboru właściwych środków bezpieczeństwa.

29. Stanowisko pracy — miejsce, w którym pracownik wykonuje czynności zawodowe stale lub okresowo (PN-ISO 4225Ak:1999).

METHODOLOGICAL NOTES

1. The source and range of data

The basis for the publication create registers on working conditions introduced regulation of the Council of Ministers of the 8 December 2009 concerning programme of statistical surveys of the public statistics for the year 2010 (Journal of Laws No. 3, item. 14)

Registers on working conditions cover employed by entities included in the sections: **A** agriculture, forestry and fishing (division 01 excluding group 01.7 and private farms in agriculture, 02 and 03 excluding class 03.11), **B** mining and quarrying, **C** manufacturing, **D** electricity, gas, steam and air conditioning supply, **E** water supply; sewerage, waste management and remediation activities, **F** construction (division 41—43 excluding group 41.1), **G** wholesale and retail trade; repair of motor vehicles and motorcycles, **H** transport and storage, **J** information and communication (divisions 58, 60—63 excluding group 63.9), **M** professional, scientific and technical activities (divisions 72 and 75), **N** administrative and support service activities (divisions 77 and 79 and class 81.29), **P** education (only class 85.42B), **Q** human health and social work activities (division 86), **S** other service community (division 95).

The additional criterion describing a subject obliged to the report transmission was the number of employed 10 persons and more.

Information included in the publication concerns:

- register units (meeting above criteria) regardless the ownership form and basic legal form
- the employed within the register units: full-time employees, seasonal workers, temporary workers and part-time employees whose main place of work is register unit and apprentices.

II. Main definitions

1. The employed concerns persons performing work providing earnings or income and include:

- 1) paid employees hired on the basis of employment contracts (labour contract, call-up, appointment or election),
- 2) employers and own-account workers, excluding employment in private farms and owners of livestock who do not possess agricultural land,
- 3) homeworkers (persons engaged in outwork),
- 4) agents (including contributing family workers and persons employed by agents),
- 5) members of agricultural production co-operatives,

2. Paid employees include all persons employed on the basis of the work contract, nomination, appointment or election

3. Apprentices are persons employed on the basis of contract for occupational apprenticeship or training for a particular occupation

4. Work conditions include a group of factors appearing in the working environment deriving from the process of work and factors connected with performing work. Work environment consists of: physical factors (e.g. lighting, noise, micro-climate), chemical (e.g. toxic substances) and biological (e.g. bacteria), occurring within the space of the work place (e.g. factory room, work position) as well as within the space surrounding establishment.

5. Hazard related to work environment comprises influence on employees of the harmful factors arising in the process of work, which concentration or intensity exceed obligatory HAC (the highest allowed concentration) and HAI (the highest allowed intensity), Polish standards or other hygienic standards.

6. Hazards related to strenuous work conditions comprise harmful influence on employees of work performed e.g. in forced awkward position, requiring hard physical effort or performed in particularly strenuous conditions

7. Chemical substances comprise substances which influence on human body during process of work — after overstepping the highest allowed concentration — can cause e.g. strong or chronic poisoning leading to changes in internal bodily organs, hard skin damages, inflammation of mucous membrane, respiratory tract and conjunctivae, chronic allergic readouts of skin and mucous membrane, bronchus asthma etc.

8. Carcinogenic and mutagenic chemical substances comprise substances which epidemic carcinogenic and/or mutagenic influence has been proved and confirmed by adequate regulations.

9. Fibrosis inducing industrial dusts comprise harmful dusts which can cause fibrosis of lung tissue. It comprises mainly dusts including silicon dioxide (silica) and silicate. Among them are counted e.g. quartz, sand, talc, asbestos, ceramic dusts, mineral dusts (granite, basalt), gas fibres.

10. Industrial carcinogenic dusts comprise dusts which were included into the category of carcinogenic dusts on the basis of separate regulations, e.g. asbestos, sawdust of hard wood, ceramic fibres.

11. Other industrial dusts comprise harmful dusts which are non toxic and do not include silica and silicate. They are after-effects of crushing of solid substances, uncompleted combustion of various materials, during packing and transhipping of powdery and dusting substances transported in bulk etc.

12. Noise comprises harmful sounds, which can damage hearing and cause other changes in the body or can significantly obstruct work performance.

13. Vibrations comprise oscillations appearing during handling of percussive tools or devices (riveting hammers, pneumatic hammers and chisels, motor saws, boring machines, rammers, perforators) and vibrations caused by work of machines and technical devices.

14. Hot micro-climates comprise conditions of work environment defined by the air temperature indoors over 30° C and relative air humidity over 65% or direct influence of an open source of hot air indoors (metallurgy furnaces).

15. Cold micro-climates comprise work environment conditions defined by the air temperature indoors below 14° C and relative air humidity over 65%.

16. Ionizing radiation comprises work environment conditions which cause a threat of ionizing radiation particularly related to:

- 1) direct maintaining of closed and opened sources of radiation and devices comprising such sources e.g. flaw detectors, X-ray apparatuses etc.
- 2) production of radioactive sources
- 3) maintaining nuclear reactors, accelerators and other devices creating threats of ionizing radiation.

17. Laser radiation comprises conditions of work environment causing threats of laser radiation. Influence of laser radiation on human body depends on: the length of radiation wave, exposure time, divergence of laser beam, magnitude of irradiation and integrated energetic lumination.

18. Ultra-violet radiation comprises conditions of work environment bringing about a threat of ultra-violet radiation, characterised by effective values of erythema irradiation (causing skin rash) and conjunctival (causing inflammation of eye conjunctiva or cornea).

19. Infra-red radiation comprises conditions of work environment bringing about a threat of infra-red radiation characterised by medium and highest momentary values of intensity of eye and skin irradiation as related to temperature 20° C.

20. Electro-magnetic fields influence comprises conditions of work environment appearing in protective zones defined by adequate regulations.

21. Excessive physical extortion comprises a threat arising during maintenance of work requiring expenditure of energy during a shift:

- of about 8374 kJ for a man
- of about 4605 kJ (1 kJ = 0,24 kcal) for a woman

22. Threats caused by insufficient lights — conditions of work environment in which standards describing lighting of a work position are not fulfilled.

23. Particularly dangerous machinery comprises mainly machines mentioned in appendix IV to Directive 2006/42/ EC (Directive adopted by the regulation of the Minister of Economy, Labour and Social Policy dated 21 October 2008 on the Fundamental Requirements of Machines and Elements of Safety, Journal of Laws No. 199, item 1228), i.e.:

1. Circular saws (single- or multi-blade) for working with wood and material with similar physical characteristics or for working with meat and material with similar physical characteristics, of the following types:
 - 1.1. sawing machinery with fixed blade(s) during cutting, having a fixed bed or support with manual feed of the workpiece or with a demountable power feed;
 - 1.2. sawing machinery with fixed blade(s) during cutting, having a manually operated reciprocating saw-bench or carriage;
 - 1.3. sawing machinery with fixed blade(s) during cutting, having a built-in mechanical feed device for the workpieces, with manual loading and/or unloading;
 - 1.4. sawing machinery with movable blade(s) during cutting, having mechanical movement of the blade, with manual loading and/or unloading.
2. Hand-fed surface planing machinery for woodworking.
3. Thicknessers for one-side dressing having a built-in mechanical feed device, with manual loading and/or unloading for woodworking.
4. Band-saws with manual loading and/or unloading for working with wood and material with similar physical characteristics or for working with meat and material with similar physical characteristics, of the following types:
 - 4.1. sawing machinery with fixed blade(s) during cutting, having a fixed or reciprocating-movement bed or support for the workpiece;
 - 4.2. sawing machinery with blade(s) assembled on a carriage with reciprocating motion.
5. Combined machinery of the types referred to in points 1 to 4 and in point 7 for working with wood and material with similar physical characteristics.
6. Hand-fed tenoning machinery with several tool holders for woodworking.
7. Hand-fed vertical spindle moulding machinery for working with wood and material with similar physical characteristics.
8. Portable chainsaws for woodworking.
9. Presses, including press-brakes, for the cold working of metals, with manual loading and/or unloading, whose movable working parts may have a travel exceeding 6 mm and a speed exceeding 30 mm/s.
10. Injection or compression plastics-moulding machinery with manual loading or unloading.
11. Injection or compression rubber-moulding machinery with manual loading or unloading.
12. Machinery for underground working of the following types:
 - 12.1. locomotives and brake-vans;
 - 12.2. hydraulic-powered roof supports.
13. Manually loaded trucks for the collection of household refuse incorporating a compression mechanism.
14. Removable mechanical transmission devices including their guards.
15. Guards for removable mechanical transmission devices.
16. Vehicle servicing lifts.
17. Devices for the lifting of persons or of persons and goods involving a hazard of falling from a vertical height of more than three metres.
18. Portable cartridge-operated fixing and other impact machinery.
19. Protective devices designed to detect the presence of persons.
20. Power-operated interlocking movable guards designed to be used as safeguards in machinery referred to in points 9, 10 and 11.
21. Logic units to ensure safety functions.
22. Roll-over protective structures (ROPS).
23. Falling-object protective structures (FOPS).

24. Threats per capita consist of the total amount of all hazardous factors influencing a worker. If there is only one hazardous factor per every person the total of threats per capita amounts to the total number of the persons working in hazardous conditions.

25. Benefits due to work in hazardous conditions particularly strenuous comprise:

- 1) prophylactic according to RM regulation of 28 May 1996 concerning prophylactic meals and drinks (Dz.U. Nr 60, 1996, item 279), strengthening free meals, served within the range of special nourishment for the employed permanently performing work particularly hazardous for health, permanently maintaining hard or strenuous outdoor work in the winter, performing other work exposing body to overcooling as well as for people performing work in particularly hard conditions,
- 2) drinks according to RM regulation of 28 May 1996 concerning prophylactic meals and drinks (Dz.U. Nr 60, 1996, item 279),
- 3) other nourishment served on the basis of branch labour agreements or other regulations,
- 4) monetary benefits paid for work in hazardous or strenuous conditions providing that adequate regulations allow such payments,
- 5) shorter working hours i.e. shorter than regular working hours for a given occupational group,
- 6) additional vacation (paid)
- 7) other benefits e.g. earlier retirement.

26. Compensations for injuries and occupational diseases due to employees who lost their health as a result of occupational accident or occupational disease or to family members of employees who died because of such accident or disease are payments of:

- 1) compensations for permanent or long-duration loss of health or death of employee,
- 2) compensations for things lost or damaged because of occupational accident.

27. In the Polish version of the NACE Rev. 2 classification an additional grouping was introduced, tables including the sections "Mining and quarrying", "Manufacturing", "Electricity, gas, steam and air conditioning supply" and "Water supply, sewerage, waste management and remediation" under the item "**Industry**".

28. Evaluation of occupational risk is a complex estimation of possibility combination of bodily injury occurrence or health status worsening as well as seriousness of these events, in threatening situation. It is done in order to choose appropriate means for ensuring safety.

29. Work station — a place where an employee performs occupational activities on permanent or temporary basis (PN-ISO 4225Ak:1999).

WYNIKI BADAŃ — SYNTEZA

Ocena stanu i śledzenie zmian w zakresie zagrożeń na stanowiskach pracy oraz liczby osób korzystających ze świadczeń z tytułu pracy w warunkach szkodliwych dla zdrowia i z tytułu wypadków przy pracy daje podstawę do podejmowania działań profilaktycznych i prowadzenia odpowiedniej polityki w dziedzinie poprawy warunków pracy.

Jednak uzyskanie prawidłowego obrazu zagrożenia zdrowia szkodliwymi substancjami chemicznymi, czynnikami fizycznymi i biologicznymi, wymaga od pracodawcy ustalenia wartości stężeń i natężeń (zgodnych z NDS lub NDN), przy pomocy specjalistycznej aparatury, co niejednokrotnie, w przypadku małych zakładów, przekracza ich możliwości finansowe. Częste zmiany profilu działalności w tych zakładach utrudniają również prowadzenie obserwacji.

Liczba osób pracujących w warunkach zagrożenia w przeliczeniu na 1000 zatrudnionych w przebadanej zbiorowości stale maleje (*Wyk. 1*).

W 2010 r. badaniem warunków pracy objęto 72,9 tys. jednostek zatrudniających 5 399,4 tys. osób. Spośród tej grupy — 528,8 tys. osób pracowało w warunkach zagrożenia, co stanowiło 9,8% zatrudnionych w przebadanych zakładach (liczonych jeden raz w grupie czynnika przeważającego tzn. zagrożenia środowiskiem pracy, uciążliwością pracy bądź też czynnikami mechanicznymi). W 2009 r. w warunkach zagrożenia pracowało 551,5 tys., tj. 10,4% osób objętych badaniem. W 2010 r. spośród osób pracujących w warunkach zagrożenia, co szósta osoba to kobieta.

Przestrzenne rozmieszczenie zagrożeń stanowisk pracy oraz stopień natężenia zagrożeń czynnikami szkodliwymi dla zdrowia wiąże się ściśle z infrastrukturą i stopniem koncentracji zakładów pracy o określonych rodzajach działalności.

W 2010 roku najtrudniejsze warunki pracy zanotowano w województwie śląskim gdzie co piąta osoba pracowała w warunkach zagrożenia dla zdrowia. Najbezpieczniejsze warunki pracy zanotowano w województwie mazowieckim gdzie co dwudziesta piąta osoba była narażona na pogorszenie stanu zdrowia. W większości województw w stosunku do roku 2009 odnotowano spadek liczby zatrudnionych w warunkach zagrożenia w przeliczeniu na 1000 zatrudnionych w zbadanych zakładach (*Wyk. 2*).

W ocenie aktualnych warunków pracy istotnym elementem jest proces likwidacji bądź ograniczenia zagrożeń na stanowisku pracy mający miejsce w ciągu roku oraz ujawnienie zagrożeń istniejących lub nowo powstałych. Saldo zmian informuje o pozytywnym lub negatywnym procesie zachodzącym w dziedzinie warunków pracy.

Zatrudnieni w warunkach zagrożenia.

Osoby zatrudnione w warunkach zagrożenia mogą być narażone na kilka czynników szkodliwych. Z tego powodu w analizach wykorzystywana jest kategoria tzw. osobozagrożeń. Liczba osobozagrożeń to liczba osób zatrudnionych w warunkach zagrożenia, liczonych tyle razy na ile czynników osoby te były narażone.

W 2010 r. (według stanu w dniu 31 grudnia) liczba osobozagrożeń wyniosła 660,7 tys., z czego 379,9 tys. osób tj. 57,5% stanowiły osobozagrożenia czynnikami związanymi ze środowiskiem pracy. Zagrożenia związane z uciążliwością pracy, np. wymuszoną pozycją ciała, ciężkim wysiłkiem fizycznym, niedostatecznym oświetleniem stanowiska pracy itp., dotyczyły 195,3 tys. osób (tj. 29,6%), natomiast na szkodliwy wpływ czynników mechanicznych związanych z maszynami szczególnie niebezpiecznymi narażonych było w 2010 r. 85,5 tys. osób (tj. 12,9%).

Analizując zagrożenia dla zdrowia — mierzone wskaźnikiem „liczba zatrudnionych w warunkach zagrożenia na 1000 zatrudnionych w zbiorowości objętej badaniem” — można zauważyć, że największe zagrożenie dla zdrowia w pracy w końcu 2010 r. występowało w górnictwie rud metali — 824,2 (w 2009 r. — 742,3). Wysokim wskaźnikiem odznaczały się również niektóre działy przetwórstwa przemysłowego, dla którego wskaźnik ten wynosił ogółem 138,2 (w 2009 r. — 142,9) a należały do nich: produkcja metali — 334,8 (w 2009 r. — 346,9) oraz produkcja wyrobów z drewna, korka, słomy i wikliny — 306,6 (w 2009 r. — 293,6).

Największe narażenie kobiet występowało w jednostkach zaliczanych do następujących rodzajów działalności: produkcja wyrobów tytoniowych — 128,9 (w 2009 r. — 131,9) oraz produkcja wyrobów tekstylnych — 67,5 (w 2009 r. — 66,3).

Zagrożenia związane ze środowiskiem pracy.

W 2010 r. — 304,5 tys. osób liczonych raz w grupie czynnika przeważającego (w tym 42,3 tys. kobiet) pracowało w warunkach zagrożenia czynnikami związanymi ze środowiskiem pracy (tj. odpowiednio 5,6% i 0,8% ogólnej liczby zatrudnionych objętych badaniem). Spośród czynników związanych ze środowiskiem pracy największe zagrożenie stanowił hałas, którym zagrożonych było 199,0 tys. osób (52,4% osobozagrożeń związanych ze środowiskiem pracy) i pyły przemysłowe 73,0 tys. osób (19,2% osobozagrożeń związanych ze środowiskiem pracy). Udział poszczególnych zagrożeń związanych ze środowiskiem pracy przedstawia *Wyk. 3*.

W tym czasie zlikwidowano lub ograniczono 185,4 tys. osobozagrożeń związanych z czynnikami środowiska pracy, równocześnie stwierdzono 85,4 tys. nowo powstałych lub nowo ujawnionych osobozagrożeń.

Zagrożenia związane z uciążliwością pracy.

W 2010 r. — 153,2 tys. osób liczonych raz w grupie czynnika przeważającego (w tym 41,1 tys. kobiet) pracowało w warunkach zagrożenia związanego z uciążliwością pracy (tj. odpowiednio 2,8% i 0,8% ogólnej liczby zatrudnionych objętych badaniem). W tym czasie zlikwidowano lub ograniczono 70,8 tys. osobozagrożeń związanych z uciążliwością pracy, równocześnie stwierdzono 37,0 osobozagrożeń nowo powstałych lub ujawnionych.

Zagrożenia związane z maszynami szczególnie niebezpiecznymi.

W 2010 r. zbadano również zagrożenia na stanowiskach pracy związanych z obsługą maszyn szczególnie niebezpiecznych (m.in. pilarek tarczowych i taśmowych, strugarek, frezarek, pras i innych). Liczba osób liczonych raz w grupie czynnika przeważającego, wykonujących pracę w warunkach zagrożenia na tych stanowiskach wyniosła w końcu 2010 r. — 71,1 tys., w tym 6,4 tys. kobiet (tj. odpowiednio — 1,3% i 0,1% ogólnej liczby osób objętych badaniem). W tej grupie czynników w ciągu 2010 r. zlikwidowano lub ograniczono 26,9 tys. osobozagrożeń, równocześnie zarejestrowano 16,1 tys. osobozagrożeń nowo powstałych lub nowo ujawnionych.

Działania profilaktyczne — ocena i eliminacja ryzyka zawodowego.

W badaniu za 2010 rok zebrano również informacje dotyczące działań profilaktycznych związanych z oceną ryzyka zawodowego. W przebadanych zakładach taką ocenę przeprowadzono dla 1 164,2 tys. stanowisk pracy, na których pracowało 1 884,8 tys. osób.

W minionym roku poprzez zastosowanie środków technicznych, organizacyjnych bądź ochrony indywidualnej wyeliminowano ryzyko zawodowe na 554,3 tys. stanowisk pracy, na których pracowało 906,3 tys. osób. Większość tych stanowisk pracy znajdowała się w przemyśle (35,1%), handlu (18,9%) i budownictwie (14,4%).

Spośród osób pracujących na stanowiskach pracy, dla których wyeliminowano ryzyko zawodowe 542,1 tys. otrzymało środki ochrony indywidualnej, u 403,6 tys. osób zastosowano środki organizacyjne a dla 305,8 tys. środki techniczne. W przypadku części z tych osób zastosowano więcej niż jeden środek eliminujący ryzyko zawodowe na stanowisku pracy.

Najwięcej ocen ryzyka zawodowego na stanowiskach pracy przeprowadzono w województwach: mazowieckim, śląskim i wielkopolskim. Skala wyeliminowania lub ograniczenia ryzyka zawodowego na stanowiskach pracy jest największa w tych samych województwach (*Wyk. 4*).

Świadczenia i odszkodowania.

Badanie warunków pracy w 2010 roku dostarczyło informacji o osobach, które skorzystały z uprawnień pracowniczych wynikających z określonych warunków pracy. Szczegółowe dane zawiera *Tabl. 1*.

Tabl. 1 Świadczenia z tytułu pracy w warunkach szkodliwych dla zdrowia i uciążliwych.

Wyszczególnienie	Liczba osób korzystających (w tys.)	
	stan na koniec lipca	stan w połowie grudnia
Posiłki profilaktyczne	410,7	575,3
Napoje	1 743,3	909,7
Inne środki odżywcze	131,4	118,4
Dodatki pieniężne	495,5	494,2
Skrócony czas pracy	46,9	45,4
Dodatkowe urlopy	127,9	131,3
Uprawnienia wynikające z pracy w szczególnych warunkach lub w szczególnym charakterze	17,7	16,1

Posiłki profilaktyczne i inne środki odżywcze były wydawane w podobnej liczbie w sektorze publicznym jak i prywatnym. Widoczna jest przewaga sektora publicznego w przyznawaniu pracownikom napojów (ok. 62% wszystkich napojów w lipcu i 69% grudniu) natomiast zdecydowanie więcej pracowników korzystało w sektorze publicznym z dodatków pieniężnych (ok. 65%), skróconego czasu pracy (ok. 61%), dodatkowych urlopów (ok. 80%) oraz uprawnień wynikających z pracy w szczególnych warunkach lub w szczególnym charakterze (ok. 63%).

Liczba świadczeń zrealizowanych w 2010 r., przysługujących z tytułu wypadków przy pracy i chorób zawodowych wyniosła 26,6 tys. (z tego 69,6% to świadczenia w zakładach sektora prywatnego), natomiast koszty tych świadczeń kształtowały się na poziomie 80,9 mln zł., z czego 64,5% przypadało na zakłady sektora prywatnego.

Średni koszt świadczeń wypłaconych z tytułu wypadków przy pracy bądź chorób zawodowych wyniósł ogółem 3046 zł i był największy w województwie Śląskim — 4478 zł a najmniejszy w województwie Lubuskim — 2410 zł.

RESULTS OF SURVEYS — SYNTHESIS

Evaluation of the status and monitoring of changes concerning hazards related to workstations and the number of people receiving benefits due to work in hazardous conditions and accidents at work, creates a basis for undertaking preventive actions and implementing adequate policy in order to improve working conditions.

Nevertheless, evaluation of actual threats of hazardous chemical substances, physical and biological factors requires from the employer determination of the values of intensity and concentration (in accordance with HAC (the highest allowed concentration) and HAI (the highest allowed intensity) with the appliance of special equipment. Such equipment may be in many cases too expensive for small establishments. Frequent changes of activity profile in such establishments also hinder the observation.

The number of persons working in hazardous conditions per 1000 of the employees in the surveyed population has been permanently decreasing (*Figure 1*).

In 2010, the survey on working conditions covered 72,9 thousand units employing 5 399,4 thousand persons. Among this group — 528,8 thousand worked in hazardous conditions, which constituted 9,8% of the employed in the surveyed establishments (counted once in the group of predominant factor, i.e. hazardous working environment, strenuous work or mechanical hazards). In 2009, 551,5 thousand, i.e. 10,4% of the surveyed population worked in hazardous conditions. In 2010, every sixth person among people worked in hazardous conditions was a woman.

Territorial location of threatened workstations and intensity of hazardous factors are closely connected with an infrastructure and a level of concentration of establishments maintaining particular kinds of activities.

In 2010, the hardest working conditions were observed in Śląskie Voivodship, where every fifth person worked in conditions hazardous for health. The safest working conditions were observed in Mazowieckie voivodships, where every twenty-fifth person was threatened with factors hazardous to health. Compared to 2009, a decrease in the number of the employees in hazardous conditions per 1000 of the employed in the surveyed establishment was observed (*Figure 2*).

A significant component in evaluation of current working conditions is a process of liquidation or reduction of threats at workstations, which is carried out over a year and discloses the existing or newly arising threats. The balance of changes informs about a positive or negative process, which occurred in the field of working conditions.

Persons employed in hazardous conditions.

A person employed in hazardous conditions may be threatened with a few hazardous factors. Therefore, the analyses use the category of the so-called threats-cum-persons. The number of threats-cum-persons means the number of persons employed in hazardous conditions counted as many times as the number of hazards these persons were threatened with.

In 2010 (as of the state on December 31) the number of threats-cum-persons comprised 660,7 thousand, of which 379,9 thousand persons, i.e. 57,5% constituted threats-cum-persons with the factors related to the working environment. Hazards related to strenuousness of work, e.g. working in a forced awkward body position, hard physical effort, insufficient lights at the workstation, etc., concerned 195,3 thousand persons (i.e. 29,6%), whereas 85,5 thousand persons (i.e. 12,9%) were threatened in 2010 with hazards at work related to particularly dangerous machines.

Analysis on hazards to health measured by indicator “the number of employees persons working in hazardous conditions per one thousand of the employees in the surveyed population” leads to the conclusion that the highest number of hazards to health at work in the end of 2010 was observed in mining and quarrying — 824,2 (in 2009 — 724,3). The high rates characterised also some divisions of manufacturing with the total rate for the whole section amounted to 138,2 (in 2009 — 142,9). Among those sections were: manufacture of basic metals — 334,8 (in 2009 — 293,6), manufacture of wood and wood, straw and wicker products — 303,6 (in 2009 — 293,6).

The highest number of threats to women was observed in the units of the following kind of activity: manufacture of tobacco products — 128,9 (in 2009 — 131,9), and manufacture of textiles — 67,5 (in 2009 — 66,3).

Hazards related to working environment.

In 2010 — 304,5 thousand persons counted once in the group of predominant factor (including 42,3 thousand women) worked in hazardous conditions threatened with factors related to working environment (i.e. respectively 5,6% and 0,8% of the total number of the employed included in the survey). Among hazardous factors related to working environment, the most serious threat comprised noise, which threatened 199,0 thousand persons (52,4% threats-cum-persons related to working environment) and industrial dusts 73,0 thousand persons (19,2% threats-cum-persons related to working environment). The percentage share of particular threats presents *Figure 3*.

In that time, 185,4 thousand threats-cum-persons related to factors connected with working environment were liquidated or reduced, while 85,4 thousand threats-cum-persons newly emerged or disclosed were observed.

Hazards related to strenuousness of work.

In 2010 — 153,2 thousand persons counted once in the group of predominant factor (of which 41,1 thousand were women) worked in hazardous conditions related to strenuousness of work (i.e. respectively 2,8% and 0,8% of the total number of the employees included in the survey). In that time 70,8 thousand threats-cum-persons related to strenuousness of work were liquidated or reduced, while 37,0 threats-cum-persons newly emerged or disclosed.

Hazards related to particularly dangerous machines.

The survey on hazards at the workstations related to particularly dangerous machines (i.a. circular and band-saws, surface planing and tenoning machines, presses and other) was conducted in 2010. The number of persons counted once in the group of predominant factor, performing work in hazardous conditions at these workstations comprised at the end of 2010 — 71,1 thousand, including 6,4 thousand women (i.e. respectively — 1,3% and 0,1% of the total number of persons included in the survey). In 2010, in this group of factors 26,9 thousand threats-cum-persons were liquidated or reduced, while 16,1 thousand threats-cum-persons newly emerged or disclosed were registered.

Prophylactic actions – assessment and elimination of occupational risk.

The information concerning prophylactic actions related to the assessment of occupational risk was also collected in the survey for 2010. In the surveyed establishments such analysis was carried out for 1 164,2 thousand workstations, at which 1 884,8 thousand persons worked.

During the last year, occupational risk was eliminated at 554,3 thousand workstations, where 906,3 thousand persons worked through the use of technical and organizational means, as well as means of personal protection. Most of these workstations were in industry (35,1%), trade (18,9%), and construction (14,4%).

Among persons working at workstations at which occupational risk was eliminated 542,1 thousand received the means of personal protection, in case of 403,6 thousand persons the organizational means were applied, while in case of 305,8 thousand — technical means. In case of some of these persons more than one mean eliminating occupational risk at the workstation was applied.

The highest number of assessments of occupational risk at workstations was carried out in voivodships: Mazowieckie, Śląskie and Wielkopolskie. The scope of elimination or reduction of occupational risk at workstations is largest in the same voivodships (*Figure 4*).

Benefits and compensations.

The survey on working conditions in 2010 provided information concerning persons who benefited from employees' entitlements related to particular working conditions. The detailed data are presented in *Table 1*.

Table 1 *Benefits due to work in conditions hazardous to health and strenuous*

Specification	The number persons included (in thousands)	
	state at the end of July	State in the middle of December
Prophylactic free meals	410,7	575,3
Drinks	1 743,3	909,7
Other nourishments	131,4	118,4
Monetary benefits	495,5	494,2
Shortened working hours	46,9	45,4
Additional leaves	127,9	131,3
Compensations due to working in special conditions or performing special kind of work	17,7	16,1

Prophylactic meals and other nourishments were provided to the similar number of the employed in both the public and private sector. There is observed a predominance of the public sector in providing their employees with drinks (about 62% of all drinks in July and 69% in December). The decidedly higher number of the employed in the public sector received monetary allowances (about 65%), worked shortened hours (about 61%), took additional leaves (about 80%), and benefited from compensations due to working in special conditions or performing special kind of work (about 63%).

The number of benefits realized in 2010 due to accidents at work and occupational diseases comprised 26,6 thousand (of which 69,6% comprised benefits in the private sector establishments); the costs of these benefits amounted to 80,9 million zlotys, of which 64,5% comprised the private sector establishments.

Average costs of benefits paid due to accidents at work and occupational diseases comprised amounted to total of 3046 zlotys; the highest cost was in Śląskie Voivodship — 4478 zł; while the lowest — in Lubuskie Voivodship — 2410 zlotys.

TABL. 1. ZBIOROWOŚĆ OBJĘTA BADANIEM ORAZ ZATRUDNIENI W WARUNKACH ZAGROŻENIA W 2010 R.*The population covered by the survey and persons working in hazardous conditions in 2010**Stan w dniu 31 XII As of 31 XII*

WYSZCZEGÓLNIENIE <i>A — ogółem B — sektor publiczny C — sektor prywatny</i>	SPECIFICATION <i>total public sector private sector</i>	Liczba osób zatrudnionych w zakładach <i>Number persons working in units</i>			Zatrudnieni ¹ w warunkach zagrożenia <i>Persons working¹ in hazardous conditions</i>	
		objętych badaniem <i>covered by the survey</i>	w których w ciągu roku zagrożenia <i>in which hazards over the year</i>		ogółem <i>total</i>	w tym kobiety <i>of which women</i>
			nie wystąpiły <i>not were</i>	wystąpiły <i>were</i>		
OGÓŁEM		5399431	3076381	2323050	528805	89807
TOTAL						
Sektor publiczny		1377329	628958	748371	156356	26813
<i>Public sector</i>						
własność państwowa		809974	294749	515225	113242	17373
<i>state ownership</i>						
własność komunalna		463882	305351	158531	26889	8428
<i>municipal ownership</i>						
własność mieszana		103473	28858	74615	16225	1012
<i>mixed ownership</i>						
Sektor prywatny		4022102	2447423	1574679	372449	62994
<i>Private sector</i>						
własność prywatna krajowa		2696933	1883196	813737	210685	32828
<i>private domestic ownership</i>						
własność zagraniczna		1137437	514646	622791	118826	26796
<i>foreign ownership</i>						
własność mieszana		187732	49581	138151	42938	3370
<i>mixed ownership</i>						
Rolnictwo, leśnictwo, łowiectwo i rybactwo (A) A		70528	49182	21346	6080	788
<i>Agriculture, forestry and fishing</i>						
B		33728	23480	10248	2855	452
C		36800	25702	11098	3225	336
Uprawy rolne, chów i chodowla zwierząt, łowie- A		41739	29577	12162	2639	399
ctwo ^A (01 bez grupy 01.7)						
B		9456	6293	3163	704	74
<i>Crop and animal production, hunting^A</i>						
C		32283	23284	8999	1935	325
Leśnictwo i pozyskiwanie drewna (02)		27682	18813	8869	3271	384
<i>Forestry and jogging</i>						
B		24114	17050	7064	2141	378
C		3568	1763	1805	1130	6
Rybactwo (03 bez klasy 03.11)		1107	792	315	170	5
<i>Fishing and aquaculture</i>						
B		158	137	21	10	—
C		949	655	294	160	5
Przemysł (B+C+D+E)		2442314	1001987	1440327	394420	61267
<i>Industry</i>						
B		413743	108761	304982	103142	7385
C		2028571	893226	1135345	291278	53882
Górnictwo i wydobywanie (B)		175785	15433	160352	74980	1538
<i>Mining and quarrying</i>						
B		133331	5258	128073	56882	1288
C		42454	10175	32279	18098	250
Wydobywanie węgla kamiennego i węgla brunatnego A		129164	1735	127429	58157	1415
(lignitu) (05)						
B		121948	1514	120434	55301	1285
<i>Mining of coal and lignite</i>						
C		7216	221	6995	2856	130
w tym: wydobywanie węgla kamiennego (05.1) A		112963	1716	111247	54311	1409
<i>of which: mining of hard coal</i>						
B		105816	1514	104302	51457	1279
C		7147	202	6945	2854	130
Górnictwo ropy naftowej i gazu ziemnego (06)		5051	2535	2516	240	—
<i>Extraction of crude petroleum and natural gas</i>						
B		4318	2232	2086	222	—
C		733	303	430	18	—
Górnictwo rud metali (07)		14076	113	13963	11601	33
<i>Mining of metal ores</i>						
C		14076	113	13963	11601	33
Pozostałe górnictwo i wydobywanie (08)		19621	9240	10381	2753	79
<i>Other mining and quarrying</i>						
B		3143	436	2707	511	3
C		16478	8804	7674	2242	76
Działalność usługowa wspomagająca górnictwo ^A (09) A		7873	1810	6063	2229	11
<i>Mining support service activities</i>						
B		3922	1076	2846	848	—
C		3951	734	3217	1381	11

1 Liczeni tylko jeden raz w grupie czynnika przeważającego. 1 Listed only once by predominant factor.

TABL. 1. ZBIOROWOŚĆ OBJĘTA BADANIEM ORAZ ZATRUDNIENI W WARUNKACH ZAGROŻENIA W 2010 R. (cd.)*The population covered by the survey and persons working in hazardous conditions in 2010 (cont.)*

Stan w dniu 31 XII As of 31 XII

WYSZCZEGÓLNIENIE <i>A — ogółem B — sektor publiczny C — sektor prywatny</i>	SPECIFICATION <i>total public sector private sector</i>	Liczba osób zatrudnionych w zakładach <i>Number persons working in units</i>			Zatrudnieni ¹ w warunkach zagrożenia <i>Persons working¹ in hazardous conditions</i>	
		objętych badaniem <i>covered by the survey</i>	w których w ciągu roku zagrożenia <i>in which hazards over the year</i>		ogółem <i>total</i>	w tym kobiety <i>of which women</i>
Przetwórstwo przemysłowe (C) <i>Manufacturing</i>	A	2001269	861530	1139739	276604	54089
	B	89600	15367	74233	17381	2064
	C	1911669	846163	1065506	259223	52025
Produkcja artykułów spożywczych (10) <i>Manufacture of food products</i>	A	360504	195740	164764	35372	14104
	B	4224	1168	3056	603	179
	C	356280	194572	161708	34769	13925
Produkcja napojów (11) <i>Manufacture of beverages</i>	A	23811	5673	18138	2601	701
	B	931	297	634	153	56
	C	22880	5376	17504	2448	645
Produkcja wyrobów tytoniowych (12) <i>Manufacture of tobacco products</i>	A	6268	335	5933	1315	808
	B	475	164	311	84	84
	C	5793	171	5622	1231	724
Produkcja wyrobów tekstylnych (13) <i>Manufacture of textiles</i>	A	43098	21702	21396	5007	2907
	B	780	332	448	157	114
	C	42318	21370	20948	4850	2793
Produkcja odzieży (14) <i>Manufacture of wearing apparel</i>	A	78457	72745	5712	1263	921
	B	1489	1489	—	—	—
	C	76968	71256	5712	1263	921
Produkcja skór i wyrobów skórzanych ^Δ (15) <i>Manufacture of leather and related products</i>	A	19685	12870	6815	789	293
	B	841	47	794	24	9
	C	18844	12823	6021	765	284
Produkcja wyrobów z drewna, korka, słomy i wik- liny ^Δ (16) <i>Manufacture of products of wood, cork straw and wicker^Δ</i>	A	86472	19486	66986	26508	3838
	B	2226	79	2147	432	82
	C	84246	19407	64839	26076	3756
Produkcja papieru i wyrobów z papieru (17) <i>Manufacture of paper and paper products</i>	A	47722	21549	26173	6173	1546
	C	47722	21549	26173	6173	1546
Poligrafia i reprodukcja zapisanych nośników infor- macji (18) <i>Printing and reproduction of recorded media</i>	A	26045	19000	7045	1350	308
	B	3267	681	2586	135	31
	C	22778	18319	4459	1215	277
Produkcja koksu i produktów rafinacji ropy naftowej ^Δ (19) <i>Manufacture of coke and refined petroleum products</i>	A	15111	1996	13115	3042	25
	B	7342	219	7123	2637	20
	C	7769	1777	5992	405	5
Produkcja chemikaliów i wyrobów chemicznych (20) <i>Manufacture of chemicals and chemical products</i>	A	65934	32146	33788	7097	1556
	B	12633	972	11661	2996	507
	C	53301	31174	22127	4101	1049
Produkcja wyrobów farmaceutycznych ^Δ (21) <i>Manufacture of pharmaceutical products^Δ</i>	A	23852	12653	11199	833	402
	B	3213	503	2710	209	85
	C	20639	12150	8489	624	317
Produkcja wyrobów z gumy i tworzyw sztucz- nych (22) <i>Manufacture of rubber and plastic products</i>	A	141982	68377	73605	15235	3732
	B	2918	167	2751	461	143
	C	139064	68210	70854	14774	3589
Produkcja wyrobów z pozostałych mineralnych su- rowców niemetalicznych (23) <i>Manufacture of other non-metallic mineral products</i>	A	109132	39244	69888	17172	2460
	B	1112	212	900	148	12
	C	108020	39032	68988	17024	2448
Produkcja metali (24) <i>Manufacture of basic metals</i>	A	60603	6390	54213	20287	1081
	B	4716	66	4650	1983	166
	C	55887	6324	49563	18304	915
Produkcja wyrobów z metali ^Δ (25) <i>Manufacture of metal products^Δ</i>	A	210229	85381	124848	34419	2717
	B	8465	675	7790	1480	161
	C	201764	84706	117058	32939	2556

1 Liczeni tylko jeden raz w grupie czynnika przeważającego. 1 Listed only once by predominant factor.

TABL. 1. ZBIOROWOŚĆ OBJĘTA BADANIEM ORAZ ZATRUDNIENI W WARUNKACH ZAGROŻENIA W 2010 R. (cd.)

The population covered by the survey and persons working in hazardous conditions in 2010 (cont.)

Stan w dniu 31 XII As of 31 XII

WYSZCZEGÓLNIENIE A — ogółem B — sektor publiczny C — sektor prywatny	SPECIFICATION total public sector private sector	Liczba osób zatrudnionych w zakładach Number persons working in units			Zatrudnieni ¹ w warunkach zagrożenia Persons working ¹ in hazardous conditions	
		objętych badaniem covered by the survey	w których w ciągu roku zagrożenia in which hazards over the year		ogółem total	w tym kobiety of which women
			nie wystąpiły not were	wystąpiły were		
Przetwórstwo przemysłowe (C) (dok.)						
<i>Manufacturing (cont.)</i>						
Produkcja komputerów, wyrobów elektronicznych i optycznych (26)	A	58851	37891	20960	1801	275
	B	4280	1914	2366	403	52
<i>Manufacture of computer, electronic and optical products</i>	C	54571	35977	18594	1398	223
Produkcja urządzeń elektrycznych (27)	A	87161	31506	55655	8625	2689
<i>Manufacture of electrical equipment</i>	B	1792	634	1158	208	63
	C	85369	30872	54497	8417	2626
Produkcja maszyn i urządzeń ^Δ (28)	A	123574	47563	76011	14754	681
<i>Manufacture of machinery and equipment n.e.c.</i>	B	10839	2088	8751	1618	175
	C	112735	45475	67260	13136	506
Produkcja pojazdów samochodowych, przyczep i naczep ^Δ (29)	A	147208	39631	107577	24710	8360
<i>Manufacture of motor vehicles, trailers and semi-trailers</i>	B	2353	542	1811	355	56
	C	144855	39089	105766	24355	8304
Produkcja pozostałego sprzętu transportowego (30)	A	36800	5842	30958	7698	302
<i>Manufacture of other transport equipment</i>	B	2499	180	2319	202	9
	C	34301	5662	28639	7496	293
Produkcja mebli (31)	A	129087	33576	95511	25440	3671
<i>Manufacture of furniture</i>	B	228	—	228	109	3
	C	128859	33576	95283	25331	3668
Pozostała produkcja wyrobów (dział 32)	A	28601	17340	11261	2146	526
<i>Other manufacturing</i>	B	649	477	172	21	—
	C	27952	16863	11089	2125	526
Naprawa, konserwacja i instalowanie maszyn i urządzeń (33)	A	71082	32894	38188	12967	186
<i>Repair and installation of machinery and equipment</i>	B	12328	2461	9867	2963	57
	C	58754	30433	28321	10004	129
Wytwarzanie i zaopatrywanie w energię elektryczną, gaz, parę wodną i gorącą wodę^Δ (D)	A	140463	59110	81353	26704	4567
<i>Electricity, gas, steam and air conditioning supply</i>	B	97826	39556	58270	18133	3412
	C	42637	19554	23083	8571	1155
Dostawa wody; gospodarowanie ściekami i odpadami; rekultywacja^Δ (E)	A	124797	65914	58883	16132	1073
<i>Water supply; sewerage, waste management and remediation activities</i>	B	92986	48580	44406	10746	621
	C	31811	17334	14477	5386	452
Pobór, uzdatnianie i dostarczanie wody (36)	A	44727	24574	20153	4624	296
<i>Water collection, treatment and supply</i>	B	41852	23700	18152	4325	291
	C	2875	874	2001	299	5
Odprowadzanie i uzdatnianie ścieków (37)	A	31501	16789	14712	3063	132
<i>Sewerage</i>	B	29186	14782	14404	2879	114
	C	2315	2007	308	184	18
Gospodarka odpadami; odzysk surowców ^Δ (38)	A	47750	23894	23856	8402	641
<i>Waste collection, treatment and disposal activities; materials recovery</i>	B	21682	9936	11746	3517	212
	C	26068	13958	12110	4885	429
Rekultywacja ^Δ (39)	A	819	657	162	43	4
<i>Remediation activities^Δ</i>	B	266	162	104	25	4
	C	553	495	58	18	—

1 Liczeni tylko jeden raz w grupie czynnika przeważającego. 1 Listed only once by predominant factor.

TABL. 1. ZBIOROWOŚĆ OBJĘTA BADANIEM ORAZ ZATRUDNIENI W WARUNKACH ZAGROŻENIA W 2010 R. (cd.)*The population covered by the survey and persons working in hazardous conditions in 2010 (cont.)*

Stan w dniu 31 XII As of 31 XII

WYSZCZEGÓLNIENIE <i>A — ogółem B — sektor publiczny C — sektor prywatny</i>	SPECIFICATION <i>total public sector private sector</i>	Liczba osób zatrudnionych w zakładach <i>Number persons working in units</i>			Zatrudnieni ¹ w warunkach zagrożenia <i>Persons working¹ in hazardous conditions</i>	
		objętych badaniem <i>covered by the survey</i>	w których w ciągu roku zagrożenia <i>in which hazards over the year</i>		ogółem <i>total</i>	w tym kobiety <i>of which women</i>
Budownictwo (F) <i>Construction</i>	A	436391	282511	153880	47182	949
	B	18269	6888	11381	3994	151
	C	418122	275623	142499	43188	798
Budowa budynków (41 z wyjątkiem klasy 41.1) <i>Construction of buildings</i>	A	173138	114760	58378	13121	401
	B	3690	1277	2413	341	20
	C	169448	113483	55965	12780	381
Budowa obiektów inżynierii lądowej i wodnej ^Δ (42) <i>Civil engineering</i>	A	135901	78141	57760	17714	349
	B	12512	5168	7344	2700	95
	C	123389	72973	50416	15014	254
Roboty budowlane i specjalistyczne (43) <i>Specialised construction activities</i>	A	127352	89610	37742	16347	199
	B	2067	443	1624	953	36
	C	125285	89167	36118	15394	163
Handel; naprawa pojazdów samochodowych^Δ (G) <i>Trade; repair of motor vehicles^Δ</i>	A	1072577	876468	196109	20532	4923
	B	9062	7337	1725	520	160
	C	1063515	869131	194384	20012	4763
Handel hurtowy i detaliczny pojazdami samochodowymi oraz ich naprawa ^Δ (45) <i>Wholesale and retail trade and repair of motor vehicles and motorcycles</i>	A	93652	79171	14481	2962	81
	B	1185	693	492	120	20
	C	92467	78478	13989	2842	61
Handel hurtowy ^Δ (46) <i>Wholesale trade^Δ</i>	A	432221	372450	59771	10135	1866
	B	3504	2841	663	111	11
	C	428717	369609	59108	10024	1855
Handel detaliczny ^Δ (47) <i>Retail trade^Δ</i>	A	546704	424847	121857	7435	2976
	B	4373	3803	570	289	129
	C	542331	421044	121287	7146	2847
Transport i gospodarka magazynowa (H) <i>Transportation and storage</i>	A	465763	210032	255731	35470	6777
	B	270460	64374	206086	26028	5821
	C	195303	145658	49645	9442	956
Transport lądowy i rurociągowy ^Δ (49) <i>Land and pipeline transport^Δ</i>	A	247103	151863	95240	17308	2800
	B	115555	51067	64488	12026	2237
	C	131548	100796	30752	5282	563
Transport wodny (50) <i>Water transport</i>	A	2193	651	1542	589	8
	B	942	189	753	41	5
	C	1251	462	789	548	3
Transport lotniczy (51) <i>Air transport</i>	A	4586	1246	3340	78	9
	B	2545	317	2228	21	9
	C	2041	929	1112	57	—
Magazynowanie i działalność usługowa wspomagająca transport (52) <i>Warehousing and support activities for transportation</i>	A	109743	53064	56679	15704	2670
	B	53329	12801	40528	12400	2282
	C	56414	40263	16151	3304	388
Działalność pocztowa i kurierska (53) <i>Postal and courier activities</i>	A	102138	3208	98930	1791	1290
	B	98089	—	98089	1540	1288
	C	4049	3208	841	251	2

1 Liczeni tylko jeden raz w grupie czynnika przeważającego. 1 Listed only once by predominant factor.

TABL. 1. ZBIOROWOŚĆ OBJĘTA BADANIEM ORAZ ZATRUDNIENI W WARUNKACH ZAGROŻENIA W 2010 R. (dok.)*The population covered by the survey and persons working in hazardous conditions in 2010 (cont.)*

Stan w dniu 31 XII As of 31 XII

WYSZCZEGÓLNIENIE <i>A — ogółem B — sektor publiczny C — sektor prywatny</i>	SPECIFICATION <i>total public sector private sector</i>	Liczba osób zatrudnionych w zakładach <i>Number persons working in units</i>			Zatrudnieni ¹ w warunkach zagrożenia <i>Persons working¹ in hazardous conditions</i>	
		objętych badaniem <i>covered by the survey</i>	w których w ciągu roku zagrożenia <i>in which hazards over the year</i>		ogółem <i>total</i>	w tym kobiety <i>of which women</i>
			nie wystąpiły <i>not were</i>	wystąpiły <i>were</i>		
Informacja i komunikacja (J)	A	155272	126527	28745	2390	810
<i>Information and communication</i>	B	13135	11848	1287	800	412
	C	142137	114679	27458	1590	398
Działalność wydawnicza (58)	A	37599	33439	4160	487	89
<i>Publishing activities</i>	B	1431	1365	66	25	11
	C	36168	32074	4094	462	78
Nadawanie programów ogólnodostępnych i abona- mentowych (60)	A	14448	14020	428	104	50
<i>Programming and broadcasting activities</i>	B	6783	6355	428	104	50
	C	7665	7665	—	—	—
Telekomunikacja (61)	A	45088	23698	21390	566	188
<i>Telecommunications</i>	B	2250	2236	14	7	—
	C	42838	21462	21376	559	188
Działalność związana z oprogramowaniem i do- radztwo w zakresie informatyki ^A (62)	A	44303	42528	1775	466	99
<i>Computer programming and consultancy activities^A</i>	B	789	741	48	2	—
	C	43514	41787	1727	464	99
Działalność usługowa w zakresie informacji (63 bez grupy 63.9)	A	13834	12842	992	767	384
<i>Information service activities</i>	B	1882	1151	731	662	351
	C	11952	11691	261	105	33
Działalność profesjonalna, naukowa i techniczna (M)	A	55123	42330	12793	2005	793
<i>Professional, scientific and technical activities</i>	B	50430	38287	12143	1843	768
	C	4693	4043	650	162	25
Badania naukowe i prace rozwojowe (72)	A	54446	41806	12640	1940	774
<i>Scientific research and development</i>	B	50301	38248	12053	1789	756
	C	4145	3558	587	151	18
Działalność weterynaryjna (75)	A	677	524	153	65	19
<i>Veterinary activities</i>	B	129	39	90	54	12
	C	548	485	63	11	7
Administrowanie i działalność wspierająca^A (N)	A	30544	23750	6794	1867	124
<i>Administrative and support service activities</i>	B	4449	1521	2928	676	47
	C	26095	22229	3866	1191	77
Wynajem i dzierżawa (77)	A	9418	6269	3149	613	53
<i>Rental and leasing activities</i>	B	779	67	712	4	—
	C	8639	6202	2437	609	53
Działalność związana z turystyką ^A (79)	A	6272	6053	219	109	—
<i>Tourism activities^A</i>	B	428	209	219	109	—
	C	5844	5844	—	—	—
Utrzymanie porządku w budynkach i zagospoda- rowanie zieleni ^A (81 — tylko klasa 81.29)	A	14854	11428	3426	1145	71
<i>Services to buildings and landscape activities</i>	B	3242	1245	1997	563	47
	C	11612	10183	1429	582	24
Edukacja (P — tylko podklasa 85.42.B)	A	179657	88773	90884	3289	1809
<i>Education</i>	B	156587	66154	90433	3253	1789
	C	23070	22619	451	36	20
Opieka zdrowotna i pomoc społeczna (Q — tylko dział 86)	A	486131	369924	116207	15493	11555
<i>Human health and social work activities</i>	B	407466	300308	107158	13245	9828
	C	78665	69616	9049	2248	1727
Pozostała działalność usługowa (S — tylko dział 95)	A	5131	4897	234	77	12
<i>Other service activities</i>	C	5131	4897	234	77	12

1 Liczeni tylko jeden raz w grupie czynnika przeważającego. 1 Listed only once by predominant factor.

TABL. 2. ZATRUDNIENI¹ W WARUNKACH ZAGROŻENIA WEDŁUG PŁCI ORAZ GRUP I NASILENIA ZAGROŻEŃ W 2010 R.*Persons working¹ in hazardous conditions by sex, groups of agents and intensity of dangers in 2010**Stan w dniu 31 XII As of 31 XII*

WYSZCZEGÓLNIENIE <i>A — ogółem B — sektor publiczny C — sektor prywatny</i>	SPECIFICATION <i>total public sector private sector</i>	Ogółem <i>Total</i>		Zagrożenia związane <i>Hazard connected with</i>					
				ze środowiskiem pracy <i>work environment</i>		z uciążliwością pracy <i>strenuous conditions</i>		z czynnikami mechanicznymi <i>mechanical factors</i>	
		ogółem <i>total</i>	w tym przez jedną grupę czynników <i>of which one group factors</i>	razem <i>total</i>	w tym przez jedną grupę czynników <i>of which one group factors</i>	razem <i>total</i>	w tym przez jedną grupę czynników <i>of which one group factors</i>	razem <i>total</i>	w tym przez jedną grupę czynników <i>of which one group factors</i>
		w osobach <i>in persons</i>							
OGÓŁEM <i>TOTAL</i>									
OGÓŁEM <i>TOTAL</i>		528805	402906	304513	220996	153156	129124	71136	52786
Sektor publiczny <i>Public sector</i>		156356	117282	72063	47419	68076	59101	16217	10762
własność państwowa <i>state ownership</i>		113242	83435	53337	34658	47811	41265	12094	7512
własność komunalna <i>municipal ownership</i>		26889	21215	9925	7131	14472	12145	2492	1939
własność mieszana <i>mixed ownership</i>		16225	12632	8801	5630	5793	5691	1631	1311
Sektor prywatny <i>Private sector</i>		372449	285624	232450	173577	85080	70023	54919	42024
własność prywatna krajowa <i>private domestic ownership</i>		210685	162040	129844	97453	45051	37925	35790	26662
własność zagraniczna <i>foreign ownership</i>		118826	96336	74029	59753	29290	24184	15507	12399
własność mieszana <i>mixed ownership</i>		42938	27248	28577	16371	10739	7914	3622	2963
Rolnictwo, leśnictwo, łowiectwo i rybactwo (A) <i>Agriculture, forestry and fishing</i>	A	6080	4012	3260	2040	1431	1123	1389	849
	B	2855	2105	1467	1079	884	785	504	241
	C	3225	1907	1793	961	547	338	885	608
Uprawy rolne, chów i chodowla zwierząt, łowiectwo ^A (01 bez grupy 01.7) <i>Crop and animal production, hunting^A</i>	A	2639	1914	1455	988	393	315	791	611
	B	704	480	359	259	70	42	275	179
	C	1935	1434	1096	729	323	273	516	432
Leśnictwo i pozyskiwanie drewna (02) <i>Forestry and logging</i>	A	3271	1957	1694	969	997	767	580	221
	B	2141	1615	1098	810	814	743	229	62
	C	1130	342	596	159	183	24	351	159
Rybactwo (03 bez klasy 03.11) <i>Fishing and aquaculture</i>	A	170	141	111	83	41	41	18	17
	B	10	10	10	10	—	—	—	—
	C	160	131	101	73	41	41	18	17
Przemysł (B+C+D+E) <i>Industry</i>	A	394420	293350	246561	179047	93327	74913	54532	39390
	B	103142	71131	55804	35037	34375	27896	12963	8198
	C	291278	222219	190757	144010	58952	47017	41569	31192
Górnictwo i wydobywanie (B) <i>Mining and quarrying</i>	A	74980	40973	50493	26144	16592	10595	7895	4234
	B	56882	32954	37170	21297	13265	8637	6447	3020
	C	18098	8019	13323	4847	3327	1958	1448	1214
Wydobywanie węgla kamiennego i węgla brunatnego (lignitu) (05) <i>Mining of coal and lignite</i>	A	58157	33114	38566	21629	13096	8388	6495	3097
	B	55301	31617	36109	20447	12787	8162	6405	3008
	C	2856	1497	2457	1182	309	226	90	89
w tym: wydobywanie węgla kamiennego (05.1) <i>of which: mining of hard coal</i>	A	54311	29696	37210	20701	10651	5943	6450	3052
	B	51457	28201	34755	19521	10342	5717	6360	2963
	C	2854	1495	2455	1180	309	226	90	89
Górnictwo ropy naftowej i gazu ziemnego (06) <i>Extraction of crude petroleum and natural gas</i>	A	240	226	129	115	111	111	—	—
	B	222	222	111	111	111	111	—	—
	C	18	4	18	4	—	—	—	—
Górnictwo rud metali (07) <i>Mining of metal ores</i>	A	11601	4207	8277	2132	2162	1044	1162	1031
	C	11601	4207	8277	2132	2162	1044	1162	1031
Pozostałe górnictwo i wydobywanie (08) <i>Other mining and quarrying</i>	A	2753	1625	1925	1100	605	434	223	91
	B	511	267	454	243	21	18	36	6
	C	2242	1358	1471	857	584	416	187	85
Działalność usługowa wspomagająca górnictwo ^A (09) <i>Mining support service activities</i>	A	2229	1801	1596	1168	618	618	15	15
	B	848	848	496	496	346	346	6	6
	C	1381	953	1100	672	272	272	9	9

1 Liczeni tylko jeden raz w grupie czynnika przeważającego. 1 Listed only once by predominant factor.

TABL. 2. ZATRUDNIENI¹ W WARUNKACH ZAGROŻENIA WEDŁUG PŁCI ORAZ GRUP I NASILENIA ZAGROŻEŃ W 2010 R. (cd.)*Persons working¹ in hazardous conditions by sex, groups of agents and intensity of dangers in 2010 (cont.)**Stan w dniu 31 XII As of 31 XII*

WYSZCZEGÓLNIENIE <i>A — ogółem B — sektor publiczny C — sektor prywatny</i>		Ogółem <i>Total</i>		Zagrożenia związane <i>Hazard connected with</i>					
				ze środowiskiem pracy <i>work environment</i>		z uciążliwością pracy <i>strenuous conditions</i>		z czynnikami mechanicznymi <i>mechanical factors</i>	
		ogółem <i>total</i>	w tym przez jedną grupę czynników <i>of which one group factors</i>	razem <i>total</i>	w tym przez jedną grupę czynników <i>of which one group factors</i>	razem <i>total</i>	w tym przez jedną grupę czynników <i>of which one group factors</i>	razem <i>total</i>	w tym przez jedną grupę czynników <i>of which one group factors</i>
O G Ó Ł E M (cd.) <i>T O T A L (cont.)</i>									
Przetwórstwo przemysłowe (C)	A	276604	215612	183865	143538	52999	42351	39740	29723
<i>Manufacturing</i>	B	17381	13887	11058	8356	4831	4364	1492	1167
	C	259223	201725	172807	135182	48168	37987	38248	28556
Produkcja artykułów spożywczych (10)	A	35372	29984	24853	20747	8575	7751	1944	1486
<i>Manufacture of food products</i>	B	603	549	429	387	154	142	20	20
	C	34769	29435	24424	20360	8421	7609	1924	1466
Produkcja napojów (11)	A	2601	2526	2252	2201	266	258	83	67
<i>Manufacture of beverages</i>	B	153	151	148	146	2	2	3	3
	C	2448	2375	2104	2055	264	256	80	64
Produkcja wyrobów tytoniowych (12)	A	1315	1064	934	786	380	277	1	1
<i>Manufacture of tobacco products</i>	B	84	84	84	84	—	—	—	—
	C	1231	980	850	702	380	277	1	1
Produkcja wyrobów tekstylnych (13)	A	5007	4853	4610	4543	359	295	38	15
<i>Manufacture of textiles</i>	B	157	156	156	155	—	—	1	1
	C	4850	4697	4454	4388	359	295	37	14
Produkcja odzieży (14)	A	1263	1105	891	743	325	325	47	37
<i>Manufacture of wearing apparel</i>	C	1263	1105	891	743	325	325	47	37
Produkcja skór i wyrobów skórzanych ^A (15)	A	789	751	315	289	355	345	119	117
<i>Manufacture of leather and related products</i>	B	24	24	7	7	17	17	—	—
	C	765	727	308	282	338	328	119	117
Produkcja wyrobów z drewna, korka, słomy i wikliny ^A (16)	A	26508	19352	16749	13421	788	516	8971	5415
<i>Manufacture of products of wood, cork straw and wicker^A</i>	B	432	410	345	329	—	—	87	81
	C	26076	18942	16404	13092	788	516	8884	5334
Produkcja papieru i wyrobów z papieru (17)	A	6173	5615	5330	4838	638	619	205	158
<i>Manufacture of paper and paper products</i>	C	6173	5615	5330	4838	638	619	205	158
Poligrafia i reprodukcja zapisanych nośników informacji (18)	A	1350	731	1100	604	105	92	145	35
<i>Printing and reproduction of recorded media</i>	B	135	127	109	109	17	17	9	1
	C	1215	604	991	495	88	75	136	34
Produkcja koksu i produktów rafinacji ropy naftowej ^A (19)	A	3042	2561	1650	1175	1386	1386	6	—
<i>Manufacture of coke and refined petroleum products</i>	B	2637	2236	1421	1020	1216	1216	—	—
	C	405	325	229	155	170	170	6	—
Produkcja chemikaliów i wyrobów chemicznych (20)	A	7097	5347	4697	3171	2044	1942	356	234
<i>Manufacture of chemicals and chemical products</i>	B	2996	2121	1582	789	1237	1237	177	95
	C	4101	3226	3115	2382	807	705	179	139
Produkcja wyrobów farmaceutycznych ^A (21)	A	833	742	465	414	324	324	44	4
<i>Manufacture of pharmaceutical products^A</i>	B	209	167	50	48	119	119	40	—
	C	624	575	415	366	205	205	4	4
Produkcja wyrobów z gumy i tworzyw sztucznych (22)	A	15235	12792	8523	6970	3033	2618	3679	3204
<i>Manufacture of rubber and plastic products</i>	B	461	375	180	135	98	95	183	145
	C	14774	12417	8343	6835	2935	2523	3496	3059
Produkcja wyrobów z pozostałych mineralnych surowców niemetalicznych (23)	A	17172	13290	11844	9209	4045	3360	1283	721
<i>Manufacture of other non-metallic mineral products</i>	B	148	98	107	98	8	—	33	—
	C	17024	13192	11737	9111	4037	3360	1250	721
Produkcja metali (24)	A	20287	15545	15491	11401	4245	3816	551	328
<i>Manufacture of basic metals</i>	B	1983	1629	1664	1347	305	271	14	11
	C	18304	13916	13827	10054	3940	3545	537	317
Produkcja wyrobów z metali ^A (25)	A	34419	25697	25964	19682	3146	2028	5309	3987
<i>Manufacture of metal products^A</i>	B	1480	1179	1160	895	57	46	263	238
	C	32939	24518	24804	18787	3089	1982	5046	3749

1 Liczeni tylko jeden raz w grupie czynnika przeważającego. 1 Listed only once by predominant factor.

TABL. 2. ZATRUDNIENI¹ W WARUNKACH ZAGROŻENIA WEDŁUG PŁCI ORAZ GRUP I NASILENIA ZAGROŻEŃ W 2010 R. (cd.)*Persons working¹ in hazardous conditions by sex, groups of agents and intensity of dangers in 2010 (cont.)**Stan w dniu 31 XII As of 31 XII*

WYSZCZEGÓLNIENIE <i>A — ogółem B — sektor publiczny C — sektor prywatny</i>	SPECIFICATION <i>total public sector private sector</i>	Ogółem <i>Total</i>		Zagrożenia związane <i>Hazard connected with</i>					
				ze środowiskiem pracy <i>work environment</i>		z uciążliwością pracy <i>strenuous conditions</i>		z czynnikami mechanicznymi <i>mechanical factors</i>	
		ogółem <i>total</i>	w tym przez jedną grupę czynników <i>of which one group factors</i>	razem <i>total</i>	w tym przez jedną grupę czynników <i>of which one group factors</i>	razem <i>total</i>	w tym przez jedną grupę czynników <i>of which one group factors</i>	razem <i>total</i>	w tym przez jedną grupę czynników <i>of which one group factors</i>
		w osobach <i>in persons</i>							

O G Ó Ł E M (cd.) T O T A L (cont.)**Przetwórstwo przemysłowe (C) (dok.)***Manufacturing (cont.)*

Produkcja komputerów, wyrobów elektronicznych i optycznych (26) <i>Manufacture of computer, electronic and optical products</i>	A	1801	1446	1055	792	413	328	333	326
	B	403	399	146	142	200	200	57	57
	C	1398	1047	909	650	213	128	276	269
Produkcja urządzeń elektrycznych (27) <i>Manufacture of electrical equipment</i>	A	8625	7804	4438	3843	2623	2480	1564	1481
	B	208	206	112	112	70	70	26	24
	C	8417	7598	4326	3731	2553	2410	1538	1457
Produkcja maszyn i urządzeń ^Δ (28) <i>Manufacture of machinery and equipment n.e.c.</i>	A	14754	11939	11436	9003	1658	1514	1660	1422
	B	1618	1303	1281	1085	119	73	218	145
	C	13136	10636	10155	7918	1539	1441	1442	1277
Produkcja pojazdów samochodowych, przyczep i naczep ^Δ (29) <i>Manufacture of motor vehicles, trailers and semi-trailers</i>	A	24710	18624	11441	9080	9716	6234	3553	3310
	B	355	310	181	141	28	28	146	141
	C	24355	18314	11260	8939	9688	6206	3407	3169
Produkcja pozostałego sprzętu transportowego (30) <i>Manufacture of other transport equipment</i>	A	7698	4373	5705	3259	1402	607	591	507
	B	202	138	141	127	52	2	9	9
	C	7496	4235	5564	3132	1350	605	582	498
Produkcja mebli (31) <i>Manufacture of furniture</i>	A	25440	19231	16255	12235	1885	1739	7300	5257
	B	109	109	34	34	26	26	49	49
	C	25331	19122	16221	12201	1859	1713	7251	5208
Pozostała produkcja wyrobów (dział 32) <i>Other manufacturing</i>	A	2146	1872	953	772	636	629	557	471
	B	21	21	11	11	3	3	7	7
	C	2125	1851	942	761	633	626	550	464
Naprawa, konserwacja i instalowanie maszyn i urządzeń (33) <i>Repair and installation of machinery and equipment</i>	A	12967	8368	6914	4360	4652	2868	1401	1140
	B	2963	2095	1710	1155	1103	800	150	140
	C	10004	6273	5204	3205	3549	2068	1251	1000
Wytwarzanie i zaopatrywanie w energię elektryczną, gaz, parę wodną i gorącą wodę ^Δ (D) <i>Electricity, gas, steam and air conditioning supply</i>	A	26704	23568	4651	3733	17505	16131	4548	3704
	B	18133	15747	2795	2205	11643	10558	3695	2984
	C	8571	7821	1856	1528	5862	5573	853	720
Dostawa wody; gospodarowanie ściekami i odpadami; rekultywacja ^Δ (E) <i>Water supply; sewerage, waste management and remediation activities</i>	A	16132	13197	7552	5632	6231	5836	2349	1729
	B	10746	8543	4781	3179	4636	4337	1329	1027
	C	5386	4654	2771	2453	1595	1499	1020	702
Pobór, uzdatnianie i dostarczanie wody (36) <i>Water collection, treatment and supply</i>	A	4624	3573	2345	1466	1994	1900	285	207
	B	4325	3282	2319	1447	1726	1632	280	203
	C	299	291	26	19	268	268	5	4
Odprowadzanie i uzdatnianie ścieków (37) <i>Sewerage</i>	A	3063	2518	1319	991	1393	1356	351	171
	B	2879	2407	1273	945	1322	1293	284	169
	C	184	111	46	46	71	63	67	2
Gospodarka odpadami; odzysk surowców ^Δ (38) <i>Waste collection, treatment and disposal activities; materials recovery</i>	A	8402	7063	3869	3156	2832	2568	1701	1339
	B	3517	2829	1176	774	1576	1400	765	655
	C	4885	4234	2693	2382	1256	1168	936	684
Rekultywacja ^Δ (39) <i>Remediation activities^Δ</i>	A	43	43	19	19	12	12	12	12
	B	25	25	13	13	12	12	—	—
	C	18	18	6	6	—	—	12	12

1 Liczeni tylko jeden raz w grupie czynnika przeważającego. 1 Listed only once by predominant factor.

TABL. 2. ZATRUDNIENI¹ W WARUNKACH ZAGROŻENIA WEDŁUG PŁCI ORAZ GRUP I NASILENIA ZAGROŻEŃ W 2010 R. (cd.)

Persons working¹ in hazardous conditions by sex, groups of agents and intensity of dangers in 2010 (cont.)

Stan w dniu 31 XII *As of 31 XII*

WYSZCZEGÓLNIENIE <i>A — ogółem B — sektor publiczny C — sektor prywatny</i>	SPECIFICATION <i>total public sector private sector</i>	Ogółem <i>Total</i>		Zagrożenia związane <i>Hazard connected with</i>					
				ze środowiskiem pracy <i>work environment</i>		z uciążliwością pracy <i>strenuous conditions</i>		z czynnikami mechanicznymi <i>mechanical factors</i>	
		ogółem <i>total</i>	w tym przez jedną grupę czynników <i>of which one group factors</i>	razem <i>total</i>	w tym przez jedną grupę czynników <i>of which one group factors</i>	razem <i>total</i>	w tym przez jedną grupę czynników <i>of which one group factors</i>	razem <i>total</i>	w tym przez jedną grupę czynników <i>of which one group factors</i>
		w osobach <i>in persons</i>							
O G Ó Ł E M (cd.) <i>T O T A L (cont.)</i>									
Budownictwo (F)	A	47182	34664	25592	16495	15482	13291	6108	4878
Construction	B	3994	3053	2136	1320	1509	1429	349	304
	C	43188	31611	23456	15175	13973	11862	5759	4574
Budowa budynków (41 z wyjątkiem klasy 41.1)	A	13121	10840	4432	3124	6087	5452	2602	2264
Construction of buildings	B	341	235	90	78	185	105	66	52
	C	12780	10605	4342	3046	5902	5347	2536	2212
Budowa obiektów inżynierii lądowej i wodnej ^A (42)	A	17714	12785	9281	5662	6548	5703	1885	1420
	B	2700	2382	1177	886	1296	1296	227	200
Civil engineering	C	15014	10403	8104	4776	5252	4407	1658	1220
Roboty budowlane i specjalistyczne (43)	A	16347	11039	11879	7709	2847	2136	1621	1194
Specialised construction activities	B	953	436	869	356	28	28	56	52
	C	15394	10603	11010	7353	2819	2108	1565	1142
Handel; naprawa pojazdów samochodowych ^A (G)	A	20532	17968	9503	8196	5786	5377	5243	4395
	B	520	434	121	97	353	295	46	42
Trade; repair of motor vehicles ^A	C	20012	17534	9382	8099	5433	5082	5197	4353
Handel hurtowy i detaliczny pojazdami samocho- dowymi oraz ich naprawa ^A (45)	A	2962	2643	833	650	650	608	1479	1385
	B	120	120	49	49	62	62	9	9
Wholesale and retail trade and repair of motor vehicles and motorcycles	C	2842	2523	784	601	588	546	1470	1376
Handel hurtowy ^A (46)	A	10135	8600	5648	4929	2516	2321	1971	1350
Wholesale trade ^A	B	111	84	54	30	33	33	24	21
	C	10024	8516	5594	4899	2483	2288	1947	1329
Handel detaliczny ^A (47)	A	7435	6725	3022	2617	2620	2448	1793	1660
Retail trade ^A	B	289	230	18	18	258	200	13	12
	C	7146	6495	3004	2599	2362	2248	1780	1648
Transport i gospodarka magazynowa (H)	A	35470	30868	7571	5379	25208	23061	2691	2428
Transportation and storage	B	26028	22930	3582	2563	20880	18973	1566	1394
	C	9442	7938	3989	2816	4328	4088	1125	1034
Transport lądowy i rurociągowy ^A (49)	A	17308	14884	3093	2061	12479	11265	1736	1558
Land and pipeline transport ^A	B	12026	10293	1736	1192	9335	8281	955	820
	C	5282	4591	1357	869	3144	2984	781	738
Transport wodny (50)	A	589	357	559	336	12	12	18	9
Water transport	B	41	41	25	25	12	12	4	4
	C	548	316	534	311	—	—	14	5
Transport lotniczy (51)	A	78	75	30	30	45	45	3	—
Air transport	B	21	21	10	10	11	11	—	—
	C	57	54	20	20	34	34	3	—
Magazynowanie i działalność usługowa wspoma- gająca transport (52)	A	15704	13761	3881	2944	10980	10047	843	770
Warehousing and support activities for trans- portation	B	12400	11035	1811	1336	10073	9220	516	479
	C	3304	2726	2070	1608	907	827	327	291
Działalność pocztowa i kurierska (53)	A	1791	1791	8	8	1692	1692	91	91
Postal and courier activities	B	1540	1540	—	—	1449	1449	91	91
	C	251	251	8	8	243	243	—	—

¹ Liczeni tylko jeden raz w grupie czynnika przeważającego. *1 Listed only once by predominant factor.*

TABL. 2. ZATRUDNIENI¹ W WARUNKACH ZAGROŻENIA WEDŁUG PŁCI ORAZ GRUP I NASILENIA ZAGROŻEŃ W 2010 R. (cd.)*Persons working¹ in hazardous conditions by sex, groups of agents and intensity of dangers in 2010 (cont.)**Stan w dniu 31 XII As of 31 XII*

WYSZCZEGÓLNIENIE <i>A — ogółem B — sektor publiczny C — sektor prywatny</i>		Ogółem <i>Total</i>		Zagrożenia związane <i>Hazard connected with</i>					
				ze środowiskiem pracy <i>work environment</i>		z uciążliwością pracy <i>strenuous conditions</i>		z czynnikami mechanicznymi <i>mechanical factors</i>	
		ogółem <i>total</i>	w tym przez jedną grupę czynników <i>of which one group factors</i>	razem <i>total</i>	w tym przez jedną grupę czynników <i>of which one group factors</i>	razem <i>total</i>	w tym przez jedną grupę czynników <i>of which one group factors</i>	razem <i>total</i>	w tym przez jedną grupę czynników <i>of which one group factors</i>
O G Ó Ł E M (dok.) <i>T O T A L (cont.)</i>									
Informacja i komunikacja (J)	A	2390	2333	471	450	1771	1760	148	123
Information and communication	B	800	799	—	—	796	796	4	3
	C	1590	1534	471	450	975	964	144	120
Działalność wydawnicza (58)	A	487	460	285	277	110	110	92	73
Publishing activities	B	25	25	—	—	22	22	3	3
	C	462	435	285	277	88	88	89	70
Nadawanie programów ogólnodostępnych i abo-	A	104	104	—	—	104	104	—	—
namentowych (60)	B	104	104	—	—	104	104	—	—
Programming and broadcasting activities									
Telekomunikacja (61)	A	566	561	67	67	459	459	40	35
Telecommunications	B	7	6	—	—	6	6	1	—
	C	559	555	67	67	453	453	39	35
Działalność związana z oprogramowaniem i do-	A	466	462	109	106	341	341	16	15
radztwo w zakresie informatyki ^Δ (62)	B	2	2	—	—	2	2	—	—
Computer programming and consultancy acti-	C	464	460	109	106	339	339	16	15
ivities ^Δ									
Działalność usługowa w zakresie informacji	A	767	746	10	—	757	746	—	—
(63 bez grupy 63.9)	B	662	662	—	—	662	662	—	—
Information service activities	C	105	84	10	—	95	84	—	—
Działalność profesjonalna, naukowa i tech-	A	2005	1794	1035	900	780	740	190	154
niczna (M)	B	1843	1657	948	830	737	697	158	130
Professional, scientific and technical activities	C	162	137	87	70	43	43	32	24
Badania naukowe i prace rozwojowe (72)	A	1940	1767	1005	874	745	739	190	154
Scientific research and development	B	1789	1641	928	814	703	697	158	130
	C	151	126	77	60	42	42	32	24
Działalność weterynaryjna (75)	A	65	27	30	26	35	1	—	—
Veterinary activities	B	54	16	20	16	34	—	—	—
	C	11	11	10	10	1	1	—	—
Administrowanie i działalność wspierająca ^Δ (N)	A	1867	1481	1042	898	475	342	350	241
Administrative and support service activities	B	676	522	351	278	128	89	197	155
	C	1191	959	691	620	347	253	153	86
Wynajem i dzierżawa (77)	A	613	527	318	304	261	190	34	33
Rental and leasing activities	B	4	4	2	2	—	—	2	2
	C	609	523	316	302	261	190	32	31
Działalność związana z turystyką ^Δ (79)	A	109	109	109	109	—	—	—	—
Tourism activities ^Δ	B	109	109	109	109	—	—	—	—
Utrzymanie porządku w budynkach i zagospo-	A	1145	845	615	485	214	152	316	208
darowanie zieleni ^Δ (81 — tylko klasa 81.29)	B	563	409	240	167	128	89	195	153
Services to buildings and landscape activities	C	582	436	375	318	86	63	121	55
Edukacja (P — tylko podklasa 85.42.B)	A	3289	3170	1398	1308	1713	1702	178	160
Education	B	3253	3139	1386	1296	1694	1683	173	160
	C	36	31	12	12	19	19	5	—
Opieka zdrowotna i pomoc społeczna (Q —	A	15493	13197	8029	6240	7171	6803	293	154
tylko dział 86)	B	13245	11512	6268	4919	6720	6458	257	135
Human health and social work activities	C	2248	1685	1761	1321	451	345	36	19
Pozostała działalność usługowa (S — tylko	A	77	69	51	43	12	12	14	14
dział 95)	C	77	69	51	43	12	12	14	14
Other service activities									

1 Liczeni tylko jeden raz w grupie czynnika przeważającego. 1 Listed only once by predominant factor.

TABL. 2. ZATRUDNIENI¹ W WARUNKACH ZAGROŻENIA WEDŁUG PŁCI ORAZ GRUP I NASILENIA ZAGROŻEŃ W 2010 R. (cd.)

Persons working¹ in hazardous conditions by sex, groups of agents and intensity of dangers in 2010 (cont.)

Stan w dniu 31 XII *As of 31 XII*

WYSZCZEGÓLNIENIE <i>A — ogółem B — sektor publiczny C — sektor prywatny</i>		Ogółem <i>Total</i>		Zagrożenia związane <i>Hazard connected with</i>									
				ze środowiskiem pracy <i>work environment</i>		z uciążliwością pracy <i>strenuous conditions</i>		z czynnikami mechanicznymi <i>mechanical factors</i>					
		ogółem <i>total</i>		w tym przez jedną grupę czynników <i>of which one group factors</i>		razem <i>total</i>		w tym przez jedną grupę czynników <i>of which one group factors</i>		razem <i>total</i>		w tym przez jedną grupę czynników <i>of which one group factors</i>	
w osobach <i>in persons</i>													
w tym KOBIECY <i>of which WOMEN</i>													
OGÓŁEM		89807	78391	42347	36183	41050	36879	6410	5329				
TOTAL													
Sektor publiczny		26813	24658	8285	6965	18052	17377	476	316				
<i>Public sector</i>													
własność państwowa		17373	16365	4373	3806	12626	12309	374	250				
<i>state ownership</i>													
własność komunalna		8428	7314	3510	2783	4876	4519	42	12				
<i>municipal ownership</i>													
własność mieszana		1012	979	402	376	550	549	60	54				
<i>mixed ownership</i>													
Sektor prywatny		62994	53733	34062	29218	22998	19502	5934	5013				
<i>Private sector</i>													
własność prywatna krajowa		32828	29248	19974	17572	9955	9342	2899	2334				
<i>private domestic ownership</i>													
własność zagraniczna		26796	21418	12197	9914	11912	9110	2687	2394				
<i>foreign ownership</i>													
własność mieszana		3370	3067	1891	1732	1131	1050	348	285				
<i>mixed ownership</i>													
Rolnictwo, leśnictwo, łowiectwo i rybactwo (A) <i>A</i>		788	688	440	361	327	311	21	16				
<i>Agriculture, forestry and fishing</i> <i>B</i>		452	425	190	172	247	242	15	11				
<i>C</i>		336	263	250	189	80	69	6	5				
Uprawy rolne, chów i chodowla zwierząt, łowiectwo ^Δ (01 bez grupy 01.7) <i>A</i>		399	313	298	231	92	77	9	5				
<i>Crop and animal production, hunting^Δ</i> <i>B</i>		74	56	55	46	15	10	4	—				
<i>C</i>		325	257	243	185	77	67	5	5				
Leśnictwo i pozyskiwanie drewna (02)		384	370	139	127	233	232	12	11				
<i>Forestry and logging</i> <i>B</i>		378	369	135	126	232	232	11	11				
<i>C</i>		6	1	4	1	1	—	1	—				
Rybactwo (03 bez klasy 03.11)		5	5	3	3	2	2	—	—				
<i>Fishing and aquaculture</i> <i>B</i>		5	5	3	3	2	2	—	—				
<i>C</i>		5	5	3	3	2	2	—	—				
Przemysł (B+C+D+E)		61267	52176	31884	27231	24013	20455	5370	4490				
<i>Industry</i> <i>B</i>		7385	6599	2283	1840	4693	4476	409	283				
<i>C</i>		53882	45577	29601	25391	19320	15979	4961	4207				
Górnictwo i wydobywanie (B)		1538	1174	1016	686	505	471	17	17				
<i>Mining and quarrying</i> <i>B</i>		1288	943	851	535	420	391	17	17				
<i>C</i>		250	231	165	151	85	80	—	—				
Wydobywanie węgla kamiennego i węgla brunatnego (lignitu) (05) <i>A</i>		1415	1057	973	644	425	396	17	17				
<i>Mining of coal and lignite</i> <i>B</i>		1285	940	848	532	420	391	17	17				
<i>C</i>		130	117	125	112	5	5	—	—				
w tym: wydobywanie węgla kamiennego (05.1) <i>A</i>		1409	1055	967	642	425	396	17	17				
<i>of which: mining of hard coal</i> <i>B</i>		1279	938	842	530	420	391	17	17				
<i>C</i>		130	117	125	112	5	5	—	—				
Górnictwo rud metali (07)		33	28	28	28	5	—	—	—				
<i>Mining of metal ores</i> <i>B</i>		33	28	28	28	5	—	—	—				
<i>C</i>		33	28	28	28	5	—	—	—				
Pozostałe górnictwo i wydobywanie (08)		79	78	15	14	64	64	—	—				
<i>Other mining and quarrying</i> <i>B</i>		3	3	3	3	—	—	—	—				
<i>C</i>		76	75	12	11	64	64	—	—				
Działalność usługowa wspomagająca górnictwo ^Δ (09) <i>A</i>		11	11	—	—	11	11	—	—				
<i>Mining support service activities</i> <i>B</i>		11	11	—	—	11	11	—	—				
<i>C</i>		11	11	—	—	11	11	—	—				

¹ Liczeni tylko jeden raz w grupie czynnika przeważającego. *1 Listed only once by predominant factor.*

TABL. 2. ZATRUDNIENI¹ W WARUNKACH ZAGROŻENIA WEDŁUG PŁCI ORAZ GRUP I NASILENIA ZAGROŻEŃ W 2010 R. (cd.)
Persons working¹ in hazardous conditions by sex, groups of agents and intensity of dangers in 2010 (cont.)
Stan w dniu 31 XII As of 31 XII

WYSZCZEGÓLNIENIE <i>A — ogółem B — sektor publiczny C — sektor prywatny</i>		Ogółem <i>Total</i>		Zagrożenia związane <i>Hazard connected with</i>					
				ze środowiskiem pracy <i>work environment</i>		z uciążliwością pracy <i>strenuous conditions</i>		z czynnikami mechanicznymi <i>mechanical factors</i>	
		ogółem <i>total</i>	w tym przez jedną grupę czynników <i>of which one group factors</i>	razem <i>total</i>	w tym przez jedną grupę czynników <i>of which one group factors</i>	razem <i>total</i>	w tym przez jedną grupę czynników <i>of which one group factors</i>	razem <i>total</i>	w tym przez jedną grupę czynników <i>of which one group factors</i>
w tym KOBIETY (cd.) <i>of which WOMEN (cont.)</i>									
Przetwórstwo przemysłowe (C)	A	54089	45714	30203	25984	18577	15275	5309	4455
Manufacturing	B	2064	1887	1069	1027	606	597	389	263
	C	52025	43827	29134	24957	17971	14678	4920	4192
Produkcja artykułów spożywczych (10)	A	14104	12207	9699	8181	3720	3372	685	654
Manufacture of food products	B	179	166	149	136	30	30	—	—
	C	13925	12041	9550	8045	3690	3342	685	654
Produkcja napojów (11)	A	701	686	637	629	58	57	6	—
Manufacture of beverages	B	56	56	56	56	—	—	—	—
	C	645	630	581	573	58	57	6	—
Produkcja wyrobów tytoniowych (12)	A	808	667	534	458	274	209	—	—
Manufacture of tobacco products	B	84	84	84	84	—	—	—	—
	C	724	583	450	374	274	209	—	—
Produkcja wyrobów tekstylnych (13)	A	2907	2850	2697	2649	210	201	—	—
Manufacture of textiles	B	114	114	114	114	—	—	—	—
	C	2793	2736	2583	2535	210	201	—	—
Produkcja odzieży (14)	A	921	882	601	570	307	307	13	5
Manufacture of wearing apparel	C	921	882	601	570	307	307	13	5
Produkcja skór i wyrobów skórzanych ^Δ (15)	A	293	282	115	104	173	173	5	5
Manufacture of leather and related products	B	9	9	—	—	9	9	—	—
	C	284	273	115	104	164	164	5	5
Produkcja wyrobów z drewna, korka, słomy i wikliny ^Δ (16)	A	3838	3052	2989	2600	103	68	746	384
Manufacture of products of wood, cork straw and wicker ^Δ	B	82	82	78	78	—	—	4	4
	C	3756	2970	2911	2522	103	68	742	380
Produkcja papieru i wyrobów z papieru (17)	A	1546	1465	1375	1294	133	133	38	38
Manufacture of paper and paper products	C	1546	1465	1375	1294	133	133	38	38
Poligrafia i reprodukcja zapisanych nośników informacji (18)	A	308	263	249	214	50	48	9	1
Printing and reproduction of recorded media	B	31	31	17	17	14	14	—	—
	C	277	232	232	197	36	34	9	1
Produkcja koksu i produktów rafinacji ropy naftowej ^Δ (19)	A	25	25	24	24	1	1	—	—
Manufacture of coke and refined petroleum products	B	20	20	20	20	—	—	—	—
	C	5	5	4	4	1	1	—	—
Produkcja chemikaliów i wyrobów chemicznych (20)	A	1556	1252	889	698	582	543	85	11
Manufacture of chemicals and chemical products	B	507	427	142	136	280	280	85	11
	C	1049	825	747	562	302	263	—	—
Produkcja wyrobów farmaceutycznych ^Δ (21)	A	402	380	237	215	165	165	—	—
Manufacture of pharmaceutical products ^Δ	B	85	85	36	36	49	49	—	—
	C	317	295	201	179	116	116	—	—
Produkcja wyrobów z gumy i tworzyw sztucznych (22)	A	3732	3493	1531	1344	1479	1472	722	677
Manufacture of rubber and plastic products	B	143	140	36	33	49	49	58	58
	C	3589	3353	1495	1311	1430	1423	664	619
Produkcja wyrobów z pozostałych mineralnych surowców niemetalicznych (23)	A	2460	2230	1368	1205	1068	1007	24	18
Manufacture of other non-metallic mineral products	B	12	5	9	5	—	—	3	—
	C	2448	2225	1359	1200	1068	1007	21	18
Produkcja metali (24)	A	1081	977	784	699	274	270	23	8
Manufacture of basic metals	B	166	157	145	136	21	21	—	—
	C	915	820	639	563	253	249	23	8
Produkcja wyrobów z metali ^Δ (25)	A	2717	2492	1475	1381	383	315	859	796
Manufacture of metal products ^Δ	B	161	148	80	73	4	4	77	71
	C	2556	2344	1395	1308	379	311	782	725

¹ Liczeni tylko jeden raz w grupie czynnika przeważającego. *1 Listed only once by predominant factor.*

TABL. 2. ZATRUDNIENI¹ W WARUNKACH ZAGROŻENIA WEDŁUG PŁCI ORAZ GRUP I NASILENIA ZAGROŻEŃ W 2010 R. (cd.)

Persons working¹ in hazardous conditions by sex, groups of agents and intensity of dangers in 2010 (cont.)

Stan w dniu 31 XII *As of 31 XII*

WYSZCZEGÓLNIENIE A — ogółem B — sektor publiczny C — sektor prywatny		Ogółem Total		Zagrożenia związane Hazard connected with					
				ze środowiskiem pracy work environment		z uciążliwością pracy strenuous conditions		z czynnikami mechanicznymi mechanical factors	
		ogółem total	w tym przez jedną grupę czynników of which one group factors	razem total	w tym przez jedną grupę czynników of which one group factors	razem total	w tym przez jedną grupę czynników of which one group factors	razem total	w tym przez jedną grupę czynników of which one group factors
w tym KOBIETY (cd.) of which WOMEN (cont.)									
Przetwórstwo przemysłowe (C) (dok.) Manufacturing (cont.)									
Produkcja komputerów, wyrobów elektronicznych i optycznych (26)	A	275	216	149	149	110	51	16	16
	B	52	52	28	28	16	16	8	8
Manufacture of computer, electronic and optical products	C	223	164	121	121	94	35	8	8
Produkcja urządzeń elektrycznych (27)	A	2689	2645	751	718	1523	1523	415	404
	B	63	63	7	7	50	50	6	6
Manufacture of electrical equipment	C	2626	2582	744	711	1473	1473	409	398
Produkcja maszyn i urządzeń ^Δ (28)	A	681	620	368	352	132	132	181	136
	B	175	132	51	51	13	13	111	68
Manufacture of machinery and equipment n.e.c.	C	506	488	317	301	119	119	70	68
Produkcja pojazdów samochodowych, przyczep i naczep ^Δ (29)	A	8360	5331	986	503	6559	4022	815	806
	B	56	56	13	13	6	6	37	37
Manufacture of motor vehicles, trailers and semi-trailers	C	8304	5275	973	490	6553	4016	778	769
Produkcja pozostałego sprzętu transportowego (30)	A	302	251	120	91	133	111	49	49
	B	9	—	—	—	9	—	—	—
Manufacture of other transport equipment	C	293	251	120	91	124	111	49	49
Produkcja mebli (31)	A	3671	2786	2423	1736	687	655	561	395
	B	3	3	3	3	—	—	—	—
Manufacture of furniture	C	3668	2783	2420	1733	687	655	561	395
Pozostała produkcja wyrobów (dział 32)	A	526	501	165	140	311	311	50	50
Other manufacturing	C	526	501	165	140	311	311	50	50
Naprawa, konserwacja i instalowanie maszyn i urządzeń (33)	A	186	161	37	30	142	129	7	2
	B	57	57	1	1	56	56	—	—
Repair and installation of machinery and equipment	C	129	104	36	29	86	73	7	2
Wytwarzanie i zaopatrywanie w energię elektryczną, gaz, parę wodną i gorącą wodę ^Δ (D)	A	4567	4368	128	114	4413	4254	26	—
	B	3412	3239	125	111	3287	3128	—	—
Electricity, gas, steam and air conditioning supply	C	1155	1129	3	3	1126	1126	26	—
Dostawa wody; gospodarowanie ściekami i odpadami; rekultywacja ^Δ (E)	A	1073	920	537	447	518	455	18	18
	B	621	530	238	167	380	360	3	3
Water supply; sewerage, waste management and remediation activities	C	452	390	299	280	138	95	15	15
Pobór, uzdatnianie i dostarczanie wody (36)	A	296	275	98	81	198	194	—	—
	B	291	273	93	79	198	194	—	—
Water collection, treatment and supply	C	5	2	5	2	—	—	—	—
Odprowadzanie i uzdatnianie ścieków (37)	A	132	105	70	48	60	55	2	2
	B	114	90	63	41	49	47	2	2
Sewerage	C	18	15	7	7	11	8	—	—
Gospodarka odpadami; odzysk surowców ^Δ (38)	A	641	536	365	314	260	206	16	16
	B	212	163	78	43	133	119	1	1
Waste collection, treatment and disposal activities; materials recovery	C	429	373	287	271	127	87	15	15
Rekultywacja ^Δ (39)	A	4	4	4	4	—	—	—	—
Remediation activities ^Δ	B	4	4	4	4	—	—	—	—

¹ Liczeni tylko jeden raz w grupie czynnika przeważającego. *1 Listed only once by predominant factor.*

TABL. 2. ZATRUDNIENI¹ W WARUNKACH ZAGROŻENIA WEDŁUG PŁCI ORAZ GRUP I NASILENIA ZAGROŻEŃ W 2010 R. (cd.)
Persons working¹ in hazardous conditions by sex, groups of agents and intensity of dangers in 2010 (cont.)
Stan w dniu 31 XII As of 31 XII

WYSZCZEGÓLNIENIE <i>A — ogółem B — sektor publiczny C — sektor prywatny</i>	SPECIFICATION <i>total public sector private sector</i>	Ogółem <i>Total</i>		Zagrożenia związane <i>Hazard connected with</i>					
				ze środowiskiem pracy <i>work environment</i>		z uciążliwością pracy <i>strenuous conditions</i>		z czynnikami mechanicznymi <i>mechanical factors</i>	
		ogółem <i>total</i>	w tym przez jedną grupę czynników <i>of which one group factors</i>	razem <i>total</i>	w tym przez jedną grupę czynników <i>of which one group factors</i>	razem <i>total</i>	w tym przez jedną grupę czynników <i>of which one group factors</i>	razem <i>total</i>	w tym przez jedną grupę czynników <i>of which one group factors</i>
		w osobach <i>in persons</i>							
w tym KOBIETY (cd.) <i>of which WOMEN (cont.)</i>									
Budownictwo (F)	A	949	778	352	248	528	517	69	13
Construction	B	151	139	75	66	76	73	—	—
	C	798	639	277	182	452	444	69	13
Budowa budynków (41 z wyjątkiem klasy 41.1)	A	401	375	97	86	291	283	13	6
Construction of buildings	B	20	17	4	4	16	13	—	—
	C	381	358	93	82	275	270	13	6
Budowa obiektów inżynierii lądowej i wodnej ^Δ (42)	A	349	261	133	93	165	165	51	3
Civil engineering	B	95	94	54	53	41	41	—	—
	C	254	167	79	40	124	124	51	3
Roboty budowlane i specjalistyczne (43)	A	199	142	122	69	72	69	5	4
Specialised construction activities	B	36	28	17	9	19	19	—	—
	C	163	114	105	60	53	50	5	4
Handel; naprawa pojazdów samochodowych ^Δ (G)	A	4923	4646	2184	2069	2006	1936	733	641
Trade; repair of motor vehicles ^Δ	B	160	160	2	2	158	158	—	—
	C	4763	4486	2182	2067	1848	1778	733	641
Handel hurtowy i detaliczny pojazdami samochodowymi oraz ich naprawa ^Δ (45)	A	81	78	14	12	65	64	2	2
Wholesale and retail trade and repair of motor vehicles and motorcycles	B	20	20	1	1	19	19	—	—
	C	61	58	13	11	46	45	2	2
Handel hurtowy ^Δ (46)	A	1866	1684	966	899	766	732	134	53
Wholesale trade ^Δ	B	11	11	—	—	11	11	—	—
	C	1855	1673	966	899	755	721	134	53
Handel detaliczny ^Δ (47)	A	2976	2884	1204	1158	1175	1140	597	586
Retail trade ^Δ	B	129	129	1	1	128	128	—	—
	C	2847	2755	1203	1157	1047	1012	597	586
Transport i gospodarka magazynowa (H)	A	6777	6532	324	286	6320	6114	133	132
Transportation and storage	B	5821	5609	74	67	5744	5539	3	3
	C	956	923	250	219	576	575	130	129
Transport lądowy i rurociągowy ^Δ (49)	A	2800	2629	58	46	2609	2451	133	132
Land and pipeline transport ^Δ	B	2237	2074	37	31	2197	2040	3	3
	C	563	555	21	15	412	411	130	129
Transport wodny (50)	A	8	8	3	3	5	5	—	—
Water transport	B	5	5	—	—	5	5	—	—
	C	3	3	3	3	—	—	—	—
Transport lotniczy (51)	A	9	9	3	3	6	6	—	—
Air transport	B	9	9	3	3	6	6	—	—
Magazynowanie i działalność usługowa wspomagająca transport (52)	A	2670	2596	260	234	2410	2362	—	—
Warehousing and support activities for transportation	B	2282	2233	34	33	2248	2200	—	—
	C	388	363	226	201	162	162	—	—
Działalność pocztowa i kurierska (53)	A	1290	1290	—	—	1290	1290	—	—
Postal and courier activities	B	1288	1288	—	—	1288	1288	—	—
	C	2	2	—	—	2	2	—	—

¹ Liczeni tylko jeden raz w grupie czynnika przeważającego. *1 Listed only once by predominant factor.*

TABL. 2. ZATRUDNIENI¹ W WARUNKACH ZAGROŻENIA WEDŁUG PŁCI ORAZ GRUP I NASILENIA ZAGROŻEŃ W 2010 R. (dok.)

Persons working¹ in hazardous conditions by sex, groups of agents and intensity of dangers in 2010 (cont.)

Stan w dniu 31 XII *As of 31 XII*

WYSZCZEGÓLNIENIE A — ogółem B — sektor publiczny C — sektor prywatny		SPECIFICATION total public sector private sector		Ogółem Total		Zagrożenia związane Hazard connected with					
						ze środowiskiem pracy work environment		z uciążliwością pracy strenuous conditions		z czynnikami mechanicznymi mechanical factors	
				ogółem total	w tym przez jedną grupę czynników of which one group factors	razem total	w tym przez jedną grupę czynników of which one group factors	razem total	w tym przez jedną grupę czynników of which one group factors	razem total	w tym przez jedną grupę czynników of which one group factors
w osobach in persons											
w tym KOBIECY (dok.) of which WOMEN (cont.)											
Informacja i komunikacja (J)	A	810	801	68	63	732	728	10	10		
Information and communication	B	412	412	—	—	412	412	—	—		
	C	398	389	68	63	320	316	10	10		
Działalność wydawnicza (58)	A	89	89	34	34	45	45	10	10		
Publishing activities	B	11	11	—	—	11	11	—	—		
	C	78	78	34	34	34	34	10	10		
Nadawanie programów ogólnodostępnych i abo- namentowych (60)	A	50	50	—	—	50	50	—	—		
Programming and broadcasting activities	B	50	50	—	—	50	50	—	—		
Telekomunikacja (61)	A	188	188	—	—	188	188	—	—		
Telecommunications	C	188	188	—	—	188	188	—	—		
Działalność związana z oprogramowaniem i do- radztwo w zakresie informatyki ^Δ (62)	A	99	98	30	29	69	69	—	—		
Computer programming and consultancy acti- vities ^Δ	C	99	98	30	29	69	69	—	—		
Działalność usługowa w zakresie informacji (63 bez grupy 63.9)	A	384	376	4	—	380	376	—	—		
Information service activities	B	351	351	—	—	351	351	—	—		
	C	33	25	4	—	29	25	—	—		
Działalność profesjonalna, naukowa i tech- niczna (M)	A	793	749	394	364	394	380	5	5		
Professional, scientific and technical activities	B	768	736	376	358	387	373	5	5		
	C	25	13	18	6	7	7	—	—		
Badania naukowe i prace rozwojowe (72)	A	774	741	387	357	382	379	5	5		
Scientific research and development	B	756	735	375	357	376	373	5	5		
	C	18	6	12	—	6	6	—	—		
Działalność weterynaryjna (75)	A	19	8	7	7	12	1	—	—		
Veterinary activities	B	12	1	1	1	11	—	—	—		
	C	7	7	6	6	1	1	—	—		
Administrowanie i działalność wspierająca ^Δ (N)	A	124	99	44	29	80	70	—	—		
Administrative and support service activities	B	47	33	4	—	43	33	—	—		
	C	77	66	40	29	37	37	—	—		
Wynajem i dzierżawa (77)	A	53	42	30	19	23	23	—	—		
Rental and leasing activities	C	53	42	30	19	23	23	—	—		
Utrzymanie porządku w budynkach i zagospo- darowanie zieleni ^Δ (81 — tylko klasa 81.29)	A	71	57	14	10	57	47	—	—		
Services to buildings and landscape activities	B	47	33	4	—	43	33	—	—		
	C	24	24	10	10	14	14	—	—		
Edukacja (P — tylko podklasa 85.42.B)	A	1809	1766	830	791	979	975	—	—		
Education	B	1789	1746	826	787	963	959	—	—		
	C	20	20	4	4	16	16	—	—		
Opieka zdrowotna i pomoc społeczna (Q — tylko dział 86)	A	11555	10144	5827	4741	5659	5381	69	22		
Human health and social work activities	B	9828	8799	4455	3673	5329	5112	44	14		
	C	1727	1345	1372	1068	330	269	25	8		
Pozostała działalność usługowa (S — tylko dział 95)	A	12	12	—	—	12	12	—	—		
Other service activities	C	12	12	—	—	12	12	—	—		

¹ Liczeni tylko jeden raz w grupie czynnika przeważającego. *1 Listed only once by predominant factor.*

TABL. 3. ZATRUDNIENI¹ W WARUNKACH ZAGROŻENIA WEDŁUG PŁCI ORAZ GRUP I NASILENIA ZAGROŻEŃ NA 1000 ZATRUDNIONYCH W ZAKŁADACH OBJĘTYCH BADANIEM W DANEJ ZBIOROWOŚCI*Persons working¹ in hazardous conditions by sex, groups of agents and intensity of dangers per 1000 of the employees in establishments covered by the survey in the given population*

Stan w dniu 31 XII As of 31 XII

WYSZCZEGÓLNIENIE SPECIFICATION A — 2009 B — 2010	Ogółem Total		Zagrożenia związane Hazard connected with						
			ze środowiskiem pracy work environment		z uciążliwością pracy strenuous conditions		z czynnikami mechanicznymi mechanical factors		
	ogółem total	w tym przez jedną grupę czynników of which one group factors	razem total	w tym przez jedną grupę czynników of which one group factors	razem total	w tym przez jedną grupę czynników of which one group factors	razem total	w tym przez jedną grupę czynników of which one group factors	
									na 1000 zatrudnionych per 1000 paid employees
OGÓŁEM TOTAL									
OGÓŁEM	A	104,4	80,2	59,6	43,6	31,4	27,0	13,3	9,7
TOTAL	B	97,9	74,6	56,4	40,9	28,4	23,9	13,2	9,8
Sektor publiczny	A	121,4	93,3	58,4	41,0	50,9	43,8	12,1	8,5
Public sector	B	113,5	85,2	52,3	34,4	49,4	42,9	11,8	7,8
własność państwowa	A	147,2	113,4	70,2	50,5	62,0	52,4	15,1	10,5
state ownership	B	139,8	103,0	65,9	42,8	59,0	50,9	14,9	9,3
własność komunalna	A	62,0	49,9	25,2	18,1	31,5	27,2	5,3	4,6
municipal ownership	B	58,0	45,7	21,4	15,4	31,2	26,2	5,4	4,2
własność mieszana	A	176,2	124,6	107,5	65,2	50,4	48,8	18,3	10,6
mixed ownership	B	156,8	122,1	85,1	54,4	56,0	55,0	15,8	12,7
Sektor prywatny	A	98,0	75,4	60,1	44,6	24,1	20,7	13,8	10,1
Private sector	B	92,6	71,0	57,8	43,2	21,2	17,4	13,7	10,4
własność prywatna krajowa	A	83,4	62,9	50,9	37,7	18,9	15,4	13,6	9,8
private domestic ownership	B	78,1	60,1	48,1	36,1	16,7	14,1	13,3	9,9
własność zagraniczna	A	113,0	94,7	68,0	54,6	31,4	29,3	13,6	10,7
foreign ownership	B	104,5	84,7	65,1	52,5	25,8	21,3	13,6	10,9
własność mieszana	A	213,6	138,7	140,2	82,4	55,1	45,8	18,3	10,5
mixed ownership	B	228,7	145,1	152,2	87,2	57,2	42,2	19,3	15,8
Rolnictwo, leśnictwo, łowiectwo i rybactwo (A)	A	88,8	59,7	48,4	32,4	20,1	15,4	20,4	11,9
Agriculture, forestry and fishing	B	86,2	56,9	46,2	28,9	20,3	15,9	19,7	12,0
Uprawy rolne, chów i chodowla zwierząt, łowiectwo ^Δ (01 bez grupy 01.7)	A	64,6	50,6	36,5	27,7	10,0	8,2	18,1	14,7
Crop and animal production, hunting ^Δ	B	63,2	45,9	34,9	23,7	9,4	7,5	19,0	14,6
Leśnictwo i pozyskiwanie drewna (02)	A	125,1	72,3	65,6	38,6	35,1	25,8	24,4	7,9
Forestry and logging	B	118,2	70,7	61,2	35,0	36,0	27,7	21,0	8,0
Rybactwo (03 bez klasy 03.11)	A	115,6	93,9	75,4	54,6	32,9	32,9	7,2	6,4
Fishing and aquaculture	B	153,6	127,4	100,3	75,0	37,0	37,0	16,3	15,4
Przemysł (B+C+D+E)	A	165,7	124,9	104,6	76,6	39,7	33,4	21,4	14,9
Industry	B	161,5	120,1	101,0	73,3	38,2	30,7	22,3	16,1
Sektor publiczny	A	252,8	182,3	144,4	97,9	79,4	64,6	29,0	19,9
Public sector	B	249,3	171,9	134,9	84,7	83,1	67,4	31,3	19,8
Sektor prywatny	A	146,0	111,9	95,6	71,8	30,7	26,3	19,6	13,8
Private sector	B	143,6	109,5	94,0	71,0	29,1	23,2	20,5	15,4
Górnictwo i wydobywanie (B)	A	426,4	248,7	287,2	164,8	96,8	62,7	42,4	21,2
Mining and quarrying	B	426,5	233,1	287,2	148,7	94,4	60,3	44,9	24,1
Wydobywanie węgla kamiennego i węgla brunatnego (lignitu) (05)	A	456,9	288,7	305,0	195,5	105,4	67,3	46,6	25,9
Mining of coal and lignite	B	450,3	256,4	298,6	167,5	101,4	64,9	50,3	24,0
w tym: wydobywanie węgla kamiennego (05.1)	A	486,0	299,1	335,3	214,4	98,7	55,3	52,1	29,4
of which: mining of hard coal	B	480,8	262,9	329,4	183,3	94,3	52,6	57,1	27,0
Górnictwo ropy naftowej i gazu ziemnego (06)	A	59,9	59,9	34,9	34,9	25,0	25,0	—	—
Extraction of crude petroleum and natural gas	B	47,5	44,7	25,5	22,8	22,0	22,0	—	—

1 Liczeni tylko jeden raz w grupie czynnika przeważającego. 1 Listed only once by predominant factor.

TABL. 3. ZATRUDNIENI¹ W WARUNKACH ZAGROŻENIA WEDŁUG PŁCI ORAZ GRUP I NASILENIA ZAGROŻEŃ NA 1000 ZATRUDNIONYCH W ZAKŁADACH OBJĘTYCH BADANIEM W DANEJ ZBIOROWOŚCI (cd.)

Persons working¹ in hazardous conditions by sex, groups of agents and intensity of dangers per 1000 of the employees in establishments covered by the survey in the given population(cont.)

Stan w dniu 31 XII As of 31 XII

WYSZCZEGÓLNIENIE <i>SPECIFICATION</i> <i>A — 2009</i> <i>B — 2010</i>	Ogółem <i>Total</i>		Zagrożenia związane <i>Hazard connected with</i>					
			ze środowiskiem pracy <i>work environment</i>		z uciążliwością pracy <i>strenuous conditions</i>		z czynnikami mechanicznymi <i>mechanical factors</i>	
	ogółem <i>total</i>	w tym przez jedną grupę czynników <i>of which one group factors</i>	razem <i>total</i>	w tym przez jedną grupę czynników <i>of which one group factors</i>	razem <i>total</i>	w tym przez jedną grupę czynników <i>of which one group factors</i>	razem <i>total</i>	w tym przez jedną grupę czynników <i>of which one group factors</i>

O G Ó Ł E M (cd.) T O T A L (cont.)

Górnictwo i wydobywanie (B) (dok.)

Mining and quarrying (cont.)

Górnictwo rud metali (07)	A	742,3	151,6	521,0	63,3	138,2	75,6	83,1	12,7
<i>Mining of metal ores</i>	B	824,2	298,9	588,0	151,5	153,6	74,2	82,6	73,2
Pozostałe górnictwo i wydobywanie (08)	A	145,5	95,1	109,2	66,1	29,7	25,4	6,5	3,5
<i>Other mining and quarrying</i>	B	140,3	82,8	98,1	56,1	30,8	22,1	11,4	4,6
Działalność usługowa wspomagająca górnictwo ^Δ (09)	A	199,0	175,0	121,5	97,5	74,6	74,6	2,9	2,9
<i>Mining support service activities</i>	B	283,1	228,8	202,7	148,4	78,5	78,5	1,9	1,9
Przetwórstwo przemysłowe (C)	A	142,9	112,1	95,3	73,6	28,5	24,6	19,1	13,9
<i>Manufacturing</i>	B	138,2	107,7	91,9	71,7	26,5	21,2	19,9	14,9
Produkcja artykułów spożywczych (10)	A	106,0	86,3	73,2	57,3	28,1	25,3	4,7	3,6
<i>Manufacture of food products</i>	B	98,1	83,2	68,9	57,6	23,8	21,5	5,4	4,1
Produkcja napojów (11)	A	87,6	81,3	79,0	74,3	6,7	6,2	1,9	0,7
<i>Manufacture of beverages</i>	B	109,2	106,1	94,6	92,4	11,2	10,8	3,5	2,8
Produkcja wyrobów tytoniowych (12)	A	249,5	205,3	180,2	160,0	62,9	38,9	6,4	6,4
<i>Manufacture of tobacco products</i>	B	209,8	169,8	149,0	125,4	60,6	44,2	0,2	0,2
Produkcja wyrobów tekstylnych (13)	A	126,2	115,2	113,7	104,0	11,4	10,8	1,1	0,4
<i>Manufacture of textiles</i>	B	116,2	112,6	107,0	105,4	8,3	6,8	0,9	0,3
Produkcja odzieży (14)	A	16,4	12,0	10,8	6,9	4,9	4,5	0,7	0,6
<i>Manufacture of wearing apparel</i>	B	16,1	14,1	11,4	9,5	4,1	4,1	0,6	0,5
Produkcja skór i wyrobów skórzanych ^Δ (15)	A	46,8	44,5	20,5	19,9	20,7	19,8	5,6	4,9
<i>Manufacture of leather and related products</i>	B	40,1	38,2	16,0	14,7	18,0	17,5	6,0	5,9
Produkcja wyrobów z drewna, korka, słomy i wikliny ^Δ (16)	A	293,6	211,4	189,1	146,9	10,3	7,8	94,2	56,7
<i>Manufacture of products of wood, cork straw and wicker^Δ</i>	B	306,6	223,8	193,7	155,2	9,1	6,0	103,7	62,6
Produkcja papieru i wyrobów z papieru (17)	A	132,2	120,2	113,2	103,8	14,9	13,8	4,1	2,6
<i>Manufacture of paper and paper products</i>	B	129,4	117,7	111,7	101,4	13,4	13,0	4,3	3,3
Poligrafia i reprodukcja zapisanych nośników informacji (18)	A	43,3	35,5	29,6	25,2	11,3	9,7	2,4	0,6
<i>Printing and reproduction of recorded media</i>	B	51,8	28,1	42,2	23,2	4,0	3,5	5,6	1,3
Produkcja koksu i produktów rafinacji ropy naftowej ^Δ (19)	A	202,7	171,7	110,5	79,5	91,2	91,2	1,0	1,0
<i>Manufacture of coke and refined petroleum products</i>	B	201,3	169,5	109,2	77,8	91,7	91,7	0,4	0,0
Produkcja chemikaliów i wyrobów chemicznych (20)	A	96,5	67,2	63,3	41,0	29,2	24,2	4,1	2,0
<i>Manufacture of chemicals and chemical products</i>	B	107,6	81,1	71,2	48,1	31,0	29,5	5,4	3,5
Produkcja wyrobów farmaceutycznych ^Δ (21)	A	27,8	25,3	14,6	14,3	10,6	10,6	2,5	0,4
<i>Manufacture of pharmaceutical products^Δ</i>	B	34,9	31,1	19,5	17,4	13,6	13,6	1,8	0,2

¹ Liczeni tylko jeden raz w grupie czynnika przeważającego. ¹ Listed only once by predominant factor.

TABL. 3. ZATRUDNIENI¹ W WARUNKACH ZAGROŻENIA WEDŁUG PŁCI ORAZ GRUP I NASILENIA ZAGROŻEŃ NA 1000 ZATRUDNIONYCH W ZAKŁADACH OBJĘTYCH BADANIEM W DANEJ ZBIOROWOŚCI (cd.)*Persons working¹ in hazardous conditions by sex, groups of agents and intensity of dangers per 1000 of the employees in establishments covered by the survey in the given population(cont.)*

Stan w dniu 31 XII As of 31 XII

WYSZCZEGÓLNIENIE <i>SPECIFICATION</i>	Ogółem <i>Total</i>		Zagrożenia związane <i>Hazard connected with</i>					
			ze środowiskiem pracy <i>work environment</i>		z uciążliwością pracy <i>strenuous conditions</i>		z czynnikami mechanicznymi <i>mechanical factors</i>	
	ogółem <i>total</i>	w tym przez jedną grupę czynników <i>of which one group factors</i>	razem <i>total</i>	w tym przez jedną grupę czynników <i>of which one group factors</i>	razem <i>total</i>	w tym przez jedną grupę czynników <i>of which one group factors</i>	razem <i>total</i>	w tym przez jedną grupę czynników <i>of which one group factors</i>
<i>A — 2009</i> <i>B — 2010</i>	na 1000 zatrudnionych <i>per 1000 paid employees</i>							

A — 2009
B — 2010**O G Ó Ł E M (cd.) T O T A L (cont.)**

Przetwórstwo przemysłowe (C) (dok.) <i>Manufacturing (cont.)</i>								
Produkcja wyrobów z gumy i tworzyw sztucznych (22)	A	116,0	99,1	66,6	54,2	21,6	20,7	24,2
<i>Manufacture of rubber and plastic products</i>	B	107,3	90,1	60,0	49,1	21,4	18,4	22,6
Produkcja wyrobów z pozostałych mineralnych surowców niemetalicznych (23)	A	157,7	119,9	113,0	85,9	35,5	29,2	4,7
<i>Manufacture of other non-metallic mineral products</i>	B	157,4	121,8	108,5	84,4	37,1	30,8	6,6
Produkcja metali (24)	A	346,9	271,9	269,1	208,5	69,6	58,6	4,8
<i>Manufacture of basic metals</i>	B	334,8	256,5	255,6	188,1	70,0	63,0	5,4
Produkcja wyrobów z metali ^A (25)	A	171,2	127,9	128,6	97,0	17,9	12,2	18,6
<i>Manufacture of metal products^A</i>	B	163,7	122,2	123,5	93,6	15,0	9,6	19,0
Produkcja komputerów, wyrobów elektronicznych i optycznych (26)	A	50,8	48,3	19,8	18,9	25,4	24,2	5,2
<i>Manufacture of computer, electronic and optical products</i>	B	30,6	24,6	17,9	13,5	7,0	5,6	5,5
Produkcja urządzeń elektrycznych (27)	A	97,7	90,0	46,4	40,0	34,3	34,1	15,9
<i>Manufacture of electrical equipment</i>	B	99,0	89,5	50,9	44,1	30,1	28,5	17,0
Produkcja maszyn i urządzeń ^A (28)	A	135,1	107,2	101,6	80,3	17,2	14,8	12,2
<i>Manufacture of machinery and equipment n.e.c.</i>	B	119,4	96,6	92,5	72,9	13,4	12,3	11,5
Produkcja pojazdów samochodowych, przyczep i naczep ^A (29)	A	161,4	143,3	73,2	62,3	68,0	65,8	15,2
<i>Manufacture of motor vehicles, trailers and semi-trailers</i>	B	167,9	126,5	77,7	61,7	66,0	42,3	22,5
Produkcja pozostałego sprzętu transportowego (30)	A	228,7	126,5	171,5	91,9	41,4	19,5	15,1
<i>Manufacture of other transport equipment</i>	B	209,2	118,8	155,0	88,6	38,1	16,5	13,8
Produkcja mebli (31)	A	212,9	157,1	137,8	100,5	15,8	15,0	41,6
<i>Manufacture of furniture</i>	B	197,1	149,0	125,9	94,8	14,6	13,5	40,7
Pozostała produkcja wyrobów (dział 32)	A	88,7	77,0	42,5	36,1	25,1	23,7	17,2
<i>Other manufacturing</i>	B	75,0	65,5	33,3	27,0	22,2	22,0	16,5
Naprawa, konserwacja i instalowanie maszyn i urządzeń (33)	A	180,6	119,9	102,8	66,9	59,7	37,8	15,1
<i>Repair and installation of machinery and equipment</i>	B	182,4	117,7	97,3	61,3	65,4	40,3	16,0
Wytwarzanie i zaopatrywanie w energię elektryczną, gaz, parę wodną i gorącą wodę^A (D)								
<i>Electricity, gas, steam and air conditioning supply</i>	B	190,1	167,8	33,1	26,6	124,6	114,8	26,4
Dostawa wody; gospodarowanie ściekami i odpadami; rekultywacja^A (E)								
<i>Water supply; sewerage, waste management and remediation activities</i>	B	129,3	105,7	60,5	45,1	49,9	46,8	13,9
Pobór, uzdatnianie i dostarczanie wody (36)	A	106,2	78,6	64,2	41,5	36,7	33,2	4,0
<i>Water collection, treatment and supply</i>	B	103,4	79,9	52,4	32,8	44,6	42,5	4,6
Odprowadzanie i uzdatnianie ścieków (37)	A	90,9	74,4	46,3	36,4	35,8	30,9	7,0
<i>Sewerage</i>	B	97,2	79,9	41,9	31,5	44,2	43,0	5,4

1 Liczeni tylko jeden raz w grupie czynnika przeważającego. 1 Listed only once by predominant factor.

TABL. 3. ZATRUDNIENI¹ W WARUNKACH ZAGROŻENIA WEDŁUG PŁCI ORAZ GRUP I NASILENIA ZAGROŻEŃ NA 1000 ZATRUDNIONYCH W ZAKŁADACH OBJĘTYCH BADANIEM W DANEJ ZBIOROWOŚCI (cd.)

Persons working¹ in hazardous conditions by sex, groups of agents and intensity of dangers per 1000 of the employees in establishments covered by the survey in the given population(cont.)

Stan w dniu 31 XII As of 31 XII

WYSZCZEGÓLNIENIE SPECIFICATION		Ogółem Total		Zagrożenia związane Hazard connected with					
				ze środowiskiem pracy work environment		z uciążliwością pracy strenuous conditions		z czynnikami mechanicznymi mechanical factors	
		ogółem total	w tym przez jedną grupę czynników of which one group factors	razem total	w tym przez jedną grupę czynników of which one group factors	razem total	w tym przez jedną grupę czynników of which one group factors	razem total	w tym przez jedną grupę czynników of which one group factors
na 1000 zatrudnionych per 1000 paid employees									
OGÓŁEM (cd.) TOTAL (cont.)									
Dostawa wody; gospodarowanie ściekami i odpadami; rekultywacja ^A (E) (dok.) Water supply; sewerage, waste management and remediation activities (cont.)									
Gospodarka odpadami; odzysk surowców ^A (38) A	151,7	132,0	67,8	58,0	53,3	49,8	30,5	24,3	
Waste collection, treatment and disposal activities; materials recovery B	176,0	147,9	81,0	66,1	59,3	53,8	35,6	28,0	
Rekultywacja ^A (39) A	54,5	54,5	31,4	31,4	19,8	19,8	3,3	3,3	
Remediation activities ^A B	52,5	52,5	23,2	23,2	14,7	14,7	14,7	14,7	
Budownictwo (F) A	127,6	93,2	63,3	39,8	47,8	40,0	16,5	13,4	
Construction B	108,1	79,4	58,6	37,8	35,5	30,5	14,0	11,2	
Budowa budynków (41 z wyjątkiem klasy 41.1) A	94,6	74,5	30,0	20,2	44,2	36,7	20,4	17,5	
Construction of buildings B	75,8	62,6	25,6	18,0	35,2	31,5	15,0	13,1	
Budowa obiektów inżynierii lądowej i wodnej ^A (42) A	154,0	107,4	78,8	45,6	60,5	50,2	14,7	11,7	
Civil engineering B	130,3	94,1	68,3	41,7	48,2	42,0	13,9	10,4	
Roboty budowlane i specjalistyczne (43) A	145,6	104,1	93,8	61,4	38,8	33,4	13,0	9,3	
Specialised construction activities B	128,4	86,7	93,3	60,5	22,4	16,8	12,7	9,4	
Handel; naprawa pojazdów samochodowych ^A (G) A	25,2	21,6	11,2	9,2	8,0	7,4	6,0	5,1	
Trade; repair of motor vehicles ^A B	19,1	16,8	8,9	7,6	5,4	5,0	4,9	4,1	
Handel hurtowy i detaliczny pojazdami samochodowymi oraz ich naprawa ^A (45) A	41,5	35,5	13,4	10,5	11,8	11,1	16,2	13,9	
Wholesale and retail trade and repair of motor vehicles and motorcycles B	31,6	28,2	8,9	6,9	6,9	6,5	15,8	14,8	
Handel hurtowy ^A (46) A	29,7	25,2	16,6	14,3	7,7	6,9	5,4	4,1	
Wholesale trade ^A B	23,4	19,9	13,1	11,4	5,8	5,4	4,6	3,1	
Handel detaliczny ^A (47) A	18,9	16,4	6,5	4,9	7,6	7,1	4,8	4,4	
Retail trade ^A B	13,6	12,3	5,5	4,8	4,8	4,5	3,3	3,0	
Transport i gospodarka magazynowa (H) A	86,3	74,4	17,6	14,3	60,8	53,9	7,9	6,2	
Transportation and storage B	76,2	66,3	16,3	11,5	54,1	49,5	5,8	5,2	
Transport lądowy i rurociągowy ^A (49) A	77,9	65,0	17,6	14,4	54,0	44,8	6,3	5,8	
Land and pipeline transport ^A B	70,0	60,2	12,5	8,3	50,5	45,6	7,0	6,3	
Transport wodny (50) A	136,9	101,6	121,9	86,6	11,3	11,3	3,8	3,8	
Water transport B	268,6	162,8	254,9	153,2	5,5	5,5	8,2	4,1	
Transport lotniczy (51) A	98,6	9,3	9,3	5,8	3,0	3,0	86,3	0,6	
Air transport B	17,0	16,4	6,5	6,5	9,8	9,8	0,7	—	
Magazynowanie i działalność usługowa wspomagająca transport (52) A	159,4	143,2	30,7	24,8	114,1	105,6	14,6	12,9	
Warehousing and support activities for transportation B	143,1	125,4	35,4	26,8	100,1	91,6	7,7	7,0	
Działalność pocztowa i kurierska (53) A	29,0	29,0	2,2	2,2	26,2	26,2	0,7	0,7	
Postal and courier activities B	17,5	17,5	0,1	0,1	16,6	16,6	0,9	0,9	

¹ Liczeni tylko jeden raz w grupie czynnika przeważającego. 1 Listed only once by predominant factor.

TABL. 3. ZATRUDNIENI¹ W WARUNKACH ZAGROŻENIA WEDŁUG PŁCI ORAZ GRUP I NASILENIA ZAGROŻEŃ NA 1000 ZATRUDNIONYCH W ZAKŁADACH OBJĘTYCH BADANIEM W DANEJ ZBIOROWOŚCI (cd.)*Persons working¹ in hazardous conditions by sex, groups of agents and intensity of dangers per 1000 of the employees in establishments covered by the survey in the given population(cont.)*

Stan w dniu 31 XII As of 31 XII

WYSZCZEGÓLNIENIE SPECIFICATION A — 2009 B — 2010		Ogółem Total		Zagrożenia związane Hazard connected with					
				ze środowiskiem pracy work environment		z uciążliwością pracy strenuous conditions		z czynnikami mechanicznymi mechanical factors	
		ogółem total	w tym przez jedną grupę czynników of which one group factors	razem total	w tym przez jedną grupę czynników of which one group factors	razem total	w tym przez jedną grupę czynników of which one group factors	razem total	w tym przez jedną grupę czynników of which one group factors
na 1000 zatrudnionych per 1000 paid employees									
O G Ó Ł E M (dok.) T O T A L (cont.)									
Informacja i komunikacja (J)	A	24,8	24,0	8,7	8,1	15,8	15,6	0,4	0,3
<i>Information and communication</i>	B	15,4	15,0	3,0	2,9	11,4	11,3	1,0	0,8
Działalność wydawnicza (58)	A	45,0	43,6	23,4	22,6	21,2	20,7	0,4	0,3
<i>Publishing activities</i>	B	13,0	12,2	7,6	7,4	2,9	2,9	2,4	1,9
Nadawanie programów ogólnodostępnych i abo- namentowych (60)	A	8,1	7,5	1,2	0,7	6,8	6,8	—	—
<i>Programming and broadcasting activities</i>	B	7,2	7,2	—	—	7,2	7,2	—	—
Telekomunikacja (61)	A	17,9	17,7	1,0	0,9	16,5	16,5	0,3	0,3
<i>Telecommunications</i>	B	12,6	12,4	1,5	1,5	10,2	10,2	0,9	0,8
Działalność związana z oprogramowaniem i do- radztwo w zakresie informatyki ^A (62)	A	7,3	6,0	2,7	1,8	3,8	3,8	0,8	0,4
<i>Computer programming and consultancy acti- vities^A</i>	B	10,5	10,4	2,5	2,4	7,7	7,7	0,4	0,3
Działalność usługowa w zakresie informacji (63 bez grupy 63.9)	A	69,0	67,7	25,5	24,7	43,5	43,0	—	—
<i>Information service activities</i>	B	55,4	53,9	0,7	—	54,7	53,9	—	—
Działalność profesjonalna, naukowa i tech- niczna (M)	A	42,4	33,9	24,6	19,2	14,7	12,1	3,2	2,6
<i>Professional, scientific and technical activities</i>	B	36,4	32,5	18,8	16,3	14,2	13,4	3,4	2,8
Badania naukowe i prace rozwojowe (72)	A	41,8	34,0	24,4	19,2	14,2	12,2	3,2	2,6
<i>Scientific research and development</i>	B	35,6	32,5	18,5	16,1	13,7	13,6	3,5	2,8
Działalność weterynaryjna (75)	A	94,0	26,8	40,3	26,8	53,7	—	—	—
<i>Veterinary activities</i>	B	96,0	39,9	44,3	38,4	51,7	1,5	—	—
Administrowanie i działalność wspierająca^A (N)	A	58,0	49,0	28,8	24,4	18,1	15,3	11,0	9,3
<i>Administrative and support service activities</i>	B	61,1	48,5	34,1	29,4	15,6	11,2	11,5	7,9
Wynajem i dzierżawa (77)	A	45,0	35,8	14,7	13,1	26,3	18,8	3,9	3,9
<i>Rental and leasing activities</i>	B	65,1	56,0	33,8	32,3	27,7	20,2	3,6	3,5
Działalność związana z turystyką ^A (79)	A	22,4	21,8	8,5	7,9	13,9	13,9	—	—
<i>Tourism activities^A</i>	B	17,4	17,4	17,4	17,4	—	—	—	—
Utrzymanie porządku w budynkach i zagospo- darowanie zieleni ^A (81 — tylko klasa 81.29)	A	81,1	68,6	46,0	38,2	15,0	13,9	20,1	16,5
<i>Services to buildings and landscape activities</i>	B	77,1	56,9	41,4	32,7	14,4	10,2	21,3	14,0
Edukacja (P — tylko podklasa 85.42.B)	A	20,4	18,9	10,1	9,3	9,2	8,6	1,1	1,0
<i>Education</i>	B	18,3	17,6	7,8	7,3	9,5	9,5	1,0	0,9
Opieka zdrowotna i pomoc społeczna (Q — tylko dział 86)	A	35,6	29,2	20,0	15,3	14,7	13,5	0,9	0,3
<i>Human health and social work activities</i>	B	31,9	27,1	16,5	12,8	14,8	14,0	0,6	0,3
Pozostała działalność usługowa (S — tylko dział 95)	A	41,3	40,8	8,9	8,5	28,8	28,8	3,5	3,5
<i>Other service activities</i>	B	15,0	13,4	9,9	8,4	2,3	2,3	2,7	2,7

1 Liczeni tylko jeden raz w grupie czynnika przeważającego. 1 Listed only once by predominant factor.

TABL. 3. ZATRUDNIENI¹ W WARUNKACH ZAGROŻENIA WEDŁUG PŁCI ORAZ GRUP I NASILENIA ZAGROŻEŃ NA 1000 ZATRUDNIONYCH W ZAKŁADACH OBJĘTYCH BADANIEM W DANEJ ZBIOROWOŚCI (cd.)

Persons working¹ in hazardous conditions by sex, groups of agents and intensity of dangers per 1000 of the employees in establishments covered by the survey in the given population (cont.)

Stan w dniu 31 XII As of 31 XII

WYSZCZEGÓLNIENIE SPECIFICATION A — 2009 B — 2010	Ogółem Total		Zagrożenia związane Hazard connected with						
			ze środowiskiem pracy work environment		z uciążliwością pracy strenuous conditions		z czynnikami mechanicznymi mechanical factors		
	ogółem total	w tym przez jedną grupę czynników of which one group factors	razem total	w tym przez jedną grupę czynników of which one group factors	razem total	w tym przez jedną grupę czynników of which one group factors	razem total	w tym przez jedną grupę czynników of which one group factors	
na 1000 zatrudnionych per 1000 paid employees									
w tym KOBIETY of which WOMEN									
OGÓŁEM	A	17,4	15,4	8,3	6,9	8,1	7,6	1,0	0,8
TOTAL	B	16,6	14,5	7,8	6,7	7,6	6,8	1,2	1,0
Sektor publiczny	A	20,0	17,8	7,4	6,0	12,4	11,5	0,3	0,2
Public sector	B	19,5	17,9	6,0	5,1	13,1	12,6	0,3	0,2
własność państwowa	A	21,2	19,3	6,2	5,3	14,6	13,7	0,3	0,3
state ownership	B	21,4	20,2	5,4	4,7	15,6	15,2	0,5	0,3
własność komunalna	A	20,3	17,0	10,2	7,9	10,1	9,1	0,1	0,0
municipal ownership	B	18,2	15,8	7,6	6,0	10,5	9,7	0,1	0,0
własność mieszana	A	10,7	10,1	4,4	3,9	5,7	5,6	0,7	0,6
mixed ownership	B	9,8	9,5	3,9	3,6	5,3	5,3	0,6	0,5
Sektor prywatny	A	16,4	14,5	8,6	7,3	6,5	6,1	1,3	1,1
Private sector	B	15,7	13,4	8,5	7,3	5,7	4,8	1,5	1,2
własność prywatna krajowa	A	12,8	10,9	7,5	6,2	4,4	4,0	1,0	0,7
private domestic ownership	B	12,2	10,8	7,4	6,5	3,7	3,5	1,1	0,9
własność zagraniczna	A	25,5	23,3	11,2	9,5	12,1	11,8	2,2	2,0
foreign ownership	B	23,6	18,8	10,7	8,7	10,5	8,0	2,4	2,1
własność mieszana	A	17,0	14,9	10,5	9,3	5,0	4,3	1,6	1,3
mixed ownership	B	18,0	16,3	10,1	9,2	6,0	5,6	1,9	1,5
Rolnictwo, leśnictwo, łowiectwo i rybactwo (A)	A	10,9	9,6	6,6	5,4	4,4	4,2	—	—
Agriculture, forestry and fishing	B	11,2	9,8	6,2	5,1	4,6	4,4	0,3	0,2
Uprawy rolne, chów i chodowla zwierząt, łowiectwo ^A (01 bez grupy 01.7)	A	9,7	8,0	7,5	5,9	2,2	2,0	—	—
Crop and animal production, hunting ^A	B	9,6	7,5	7,1	5,5	2,2	1,8	0,2	0,1
Leśnictwo i pozyskiwanie drewna (02)	A	13,2	12,5	5,3	4,7	7,9	7,8	—	—
Forestry and logging	B	13,9	13,4	5,0	4,6	8,4	8,4	0,4	0,4
Rybactwo (03 bez klasy 03.11)	A	4,0	4,0	2,4	2,4	1,6	1,6	—	—
Fishing and aquaculture	B	4,5	4,5	2,7	2,7	1,8	1,8	—	—
Przemysł (B+C+D+E)	A	25,4	22,4	13,2	11,1	10,3	9,8	1,9	1,5
Industry	B	25,1	21,4	13,1	11,1	9,8	8,4	2,2	1,8
Sektor publiczny	A	17,8	16,2	6,3	5,3	10,7	10,3	0,7	0,6
Public sector	B	17,8	15,9	5,5	4,4	11,3	10,8	1,0	0,7
Sektor prywatny	A	27,1	23,8	14,7	12,4	10,2	9,7	2,1	1,8
Private sector	B	26,6	22,5	14,6	12,5	9,5	7,9	2,4	2,1
Górnictwo i wydobywanie (B)	A	11,2	8,9	7,1	5,0	4,0	3,8	0,1	0,1
Mining and quarrying	B	8,7	6,7	5,8	3,9	2,9	2,7	0,1	0,1
Wydobywanie węgla kamiennego i węgla brunatnego (lignitu) (05)	A	13,8	10,9	9,2	6,5	4,5	4,3	0,1	0,1
Mining of coal and lignite	B	11,0	8,2	7,5	5,0	3,3	3,1	0,1	0,1
w tym: wydobywanie węgla kamiennego (05.1)	A	15,7	12,4	10,4	7,4	5,2	4,9	0,2	0,2
of which: mining of hard coal	B	12,5	9,3	8,6	5,7	3,8	3,5	0,2	0,2

¹ Liczeni tylko jeden raz w grupie czynnika przeważającego. ¹ Listed only once by predominant factor.

TABL. 3. ZATRUDNIENI¹ W WARUNKACH ZAGROŻENIA WEDŁUG PŁCI ORAZ GRUP I NASILENIA ZAGROŻEŃ NA 1000 ZATRUDNIONYCH W ZAKŁADACH OBJĘTYCH BADANIEM W DANEJ ZBIOROWOŚCI (cd.)*Persons working¹ in hazardous conditions by sex, groups of agents and intensity of dangers per 1000 of the employees in establishments covered by the survey in the given population (cont.)*

Stan w dniu 31 XII As of 31 XII

WYSZCZEGÓLNIENIE <i>SPECIFICATION</i> <i>A — 2009</i> <i>B — 2010</i>	Ogółem <i>Total</i>		Zagrożenia związane <i>Hazard connected with</i>					
			ze środowiskiem pracy <i>work environment</i>		z uciążliwością pracy <i>strenuous conditions</i>		z czynnikami mechanicznymi <i>mechanical factors</i>	
	ogółem <i>total</i>	w tym przez jedną grupę czynników <i>of which one group factors</i>	razem <i>total</i>	w tym przez jedną grupę czynników <i>of which one group factors</i>	razem <i>total</i>	w tym przez jedną grupę czynników <i>of which one group factors</i>	razem <i>total</i>	w tym przez jedną grupę czynników <i>of which one group factors</i>

KOBIETY (cd.) WOMEN (cont.)**Górnictwo i wydobywanie (B) (dok.)***Mining and quarrying*

Górnictwo rud metali (07)	A	1,1	—	0,7	—	0,4	—	—	—
<i>Mining of metal ores</i>	B	2,3	2,0	2,0	2,0	0,4	—	—	—
Pozostałe górnictwo i wydobywanie (08)	A	5,1	5,0	0,9	0,8	4,2	4,2	—	—
<i>Other mining and quarrying</i>	B	4,0	4,0	0,8	0,7	3,3	3,3	—	—
Działalność usługowa wspomagająca górnictwo ^Δ (09)	A	1,7	1,7	—	—	1,7	1,7	—	—
<i>Mining support service activities</i>	B	1,4	1,4	—	—	1,4	1,4	—	—
Przetwórstwo przemysłowe (C)	A	27,4	24,1	15,1	12,7	10,0	9,5	2,3	1,9
<i>Manufacturing</i>	B	27,0	22,8	15,1	13,0	9,3	7,6	2,7	2,2
Produkcja artykułów spożywczych (10)	A	43,1	36,8	28,9	23,9	13,4	12,1	0,8	0,8
<i>Manufacture of food products</i>	B	39,1	33,9	26,9	22,7	10,3	9,4	1,9	1,8
Produkcja napojów (11)	A	23,7	23,0	22,7	22,1	0,8	0,7	0,2	0,2
<i>Manufacture of beverages</i>	B	29,4	28,8	26,8	26,4	2,4	2,4	0,3	—
Produkcja wyrobów tytoniowych (12)	A	131,9	100,1	77,7	67,2	54,3	32,9	—	—
<i>Manufacture of tobacco products</i>	B	128,9	106,4	85,2	73,1	43,7	33,3	—	—
Produkcja wyrobów tekstylnych (13)	A	66,3	60,9	58,7	53,4	7,6	7,5	—	—
<i>Manufacture of textiles</i>	B	67,5	66,1	62,6	61,5	4,9	4,7	—	—
Produkcja odzieży (14)	A	11,6	8,9	7,0	4,6	4,5	4,1	0,2	0,2
<i>Manufacture of wearing apparel</i>	B	11,7	11,2	7,7	7,3	3,9	3,9	0,2	0,1
Produkcja skór i wyrobów skórzanych ^Δ (15)	A	22,5	22,3	12,3	12,0	10,1	10,1	0,2	0,2
<i>Manufacture of leather and related products</i>	B	14,9	14,3	5,8	5,3	8,8	8,8	0,3	0,3
Produkcja wyrobów z drewna, korka, słomy i wikliny ^Δ (16)	A	42,4	32,7	32,2	26,7	2,0	1,3	8,3	4,7
<i>Manufacture of products of wood, cork straw and wicker^Δ</i>	B	44,4	35,3	34,6	30,1	1,2	0,8	8,6	4,4
Produkcja papieru i wyrobów z papieru (17)	A	34,4	33,0	30,4	29,4	3,0	2,8	1,1	0,9
<i>Manufacture of paper and paper products</i>	B	32,4	30,7	28,8	27,1	2,8	2,8	0,8	0,8
Poligrafia i reprodukcja zapisanych nośników informacji (18)	A	15,3	12,7	6,1	4,6	8,1	7,7	1,1	0,4
<i>Printing and reproduction of recorded media</i>	B	11,8	10,1	9,6	8,2	1,9	1,8	0,3	0,0
Produkcja koksu i produktów rafinacji ropy naftowej ^Δ (19)	A	4,6	4,6	4,6	4,6	—	—	—	—
<i>Manufacture of coke and refined petroleum products</i>	B	1,7	1,7	1,6	1,6	0,1	0,1	—	—
Produkcja chemikaliów i wyrobów chemicznych (20)	A	12,5	12,0	7,2	6,8	5,2	5,2	0,1	—
<i>Manufacture of chemicals and chemical products</i>	B	23,6	19,0	13,5	10,6	8,8	8,2	1,3	0,2
Produkcja wyrobów farmaceutycznych ^Δ (21)	A	13,7	13,6	8,2	8,1	5,6	5,5	—	—
<i>Manufacture of pharmaceutical products^Δ</i>	B	16,9	15,9	9,9	9,0	6,9	6,9	—	—

1 Liczeni tylko jeden raz w grupie czynnika przeważającego. 1 Listed only once by predominant factor.

TABL. 3. ZATRUDNIENI¹ W WARUNKACH ZAGROŻENIA WEDŁUG PŁCI ORAZ GRUP I NASILENIA ZAGROŻEŃ NA 1000 ZATRUDNIONYCH W ZAKŁADACH OBJĘTYCH BADANIEM W DANEJ ZBIOROWOŚCI (cd.)

Persons working¹ in hazardous conditions by sex, groups of agents and intensity of dangers per 1000 of the employees in establishments covered by the survey in the given population (cont.)

Stan w dniu 31 XII As of 31 XII

WYSZCZEGÓLNIENIE SPECIFICATION		Ogółem Total		Zagrożenia związane Hazard connected with					
				ze środowiskiem pracy work environment		z uciążliwością pracy strenuous conditions		z czynnikami mechanicznymi mechanical factors	
		ogółem total	w tym przez jedną grupę czynników of which one group factors	razem total	w tym przez jedną grupę czynników of which one group factors	razem total	w tym przez jedną grupę czynników of which one group factors	razem total	w tym przez jedną grupę czynników of which one group factors
na 1000 zatrudnionych per 1000 paid employees									
KOBIETY (cd.) WOMEN (cont.)									
Przetwórstwo przemysłowe (C) (dok.) Manufacturing									
Produkcja wyrobów z gumy i tworzyw sztucznych (22)	A	29,7	27,9	12,1	10,5	12,1	12,0	5,5	5,4
Manufacture of rubber and plastic products	B	26,3	24,6	10,8	9,5	10,4	10,4	5,1	4,8
Produkcja wyrobów z pozostałych mineralnych surowców niemetalicznych (23)	A	24,6	21,5	14,6	13,2	9,8	8,3	0,2	0,1
Manufacture of other non-metallic mineral products	B	22,5	20,4	12,5	11,0	9,8	9,2	0,2	0,2
Produkcja metali (24)	A	17,5	15,6	13,3	12,0	3,7	3,4	0,5	0,2
Manufacture of basic metals	B	17,8	16,1	12,9	11,5	4,5	4,5	0,4	0,1
Produkcja wyrobów z metali ^Δ (25)	A	13,6	11,6	6,7	5,4	2,6	2,3	4,3	3,9
Manufacture of metal products ^Δ	B	12,9	11,9	7,0	6,6	1,8	1,5	4,1	3,8
Produkcja komputerów, wyrobów elektronicznych i optycznych (26)	A	14,0	13,8	3,1	3,1	10,5	10,3	0,4	0,4
Manufacture of computer, electronic and optical products	B	4,7	3,7	2,5	2,5	1,9	0,9	0,3	0,3
Produkcja urządzeń elektrycznych (27)	A	31,5	30,9	7,5	6,9	19,1	19,1	4,9	4,9
Manufacture of electrical equipment	B	30,9	30,3	8,6	8,2	17,5	17,5	4,8	4,6
Produkcja maszyn i urządzeń ^Δ (28)	A	6,3	5,7	3,5	3,2	1,5	1,5	1,3	1,0
Manufacture of machinery and equipment n.e.c.	B	5,5	5,0	3,0	2,8	1,1	1,1	1,5	1,1
Produkcja pojazdów samochodowych, przyczep i naczep ^Δ (29)	A	46,6	45,4	3,6	3,3	39,0	39,0	4,0	3,1
Manufacture of motor vehicles, trailers and semi-trailers	B	56,8	36,2	6,7	3,4	44,6	27,3	5,5	5,5
Produkcja pozostałego sprzętu transportowego (30)	A	9,9	7,4	4,7	2,9	4,1	3,5	1,0	1,0
Manufacture of other transport equipment	B	8,2	6,8	3,3	2,5	3,6	3,0	1,3	1,3
Produkcja mebli (31)	A	29,3	21,7	19,3	12,8	6,6	6,6	3,4	2,4
Manufacture of furniture	B	28,4	21,6	18,8	13,4	5,3	5,1	4,3	3,1
Pozostała produkcja wyrobów (dział 32)	A	28,1	27,2	12,0	11,3	14,8	14,6	1,3	1,3
Other manufacturing	B	18,4	17,5	5,8	4,9	10,9	10,9	1,7	1,7
Naprawa, konserwacja i instalowanie maszyn i urządzeń (33)	A	2,2	2,0	0,4	0,3	1,6	1,6	0,2	0,1
Repair and installation of machinery and equipment	B	2,6	2,3	0,5	0,4	2,0	1,8	0,1	0,0
Wytwarzanie i zaopatrywanie w energię elektryczną, gaz, parę wodną i gorącą wodę ^Δ (D)									
Electricity, gas, steam and air conditioning supply	B	32,5	31,1	0,9	0,8	31,4	30,3	0,2	—
Dostawa wody; gospodarowanie ściekami i odpadami; rekultywacja ^Δ (E)									
Water supply; sewerage, waste management and remediation activities	B	8,6	7,4	4,3	3,6	4,2	3,6	0,1	0,1
Pobór, uzdatnianie i dostarczanie wody (36)	A	7,6	6,1	5,3	4,0	2,3	2,2	—	—
Water collection, treatment and supply	B	6,6	6,1	2,2	1,8	4,4	4,3	—	—
Odprowadzanie i uzdatnianie ścieków (37)	A	4,1	3,4	2,0	1,7	2,1	1,8	—	—
Sewerage	B	4,2	3,3	2,2	1,5	1,9	1,7	0,1	0,1

¹ Liczeni tylko jeden raz w grupie czynnika przeważającego. ¹ Listed only once by predominant factor.

TABL. 3. ZATRUDNIENI¹ W WARUNKACH ZAGROŻENIA WEDŁUG PŁCI ORAZ GRUP I NASILENIA ZAGROŻEŃ NA 1000 ZATRUDNIONYCH W ZAKŁADACH OBJĘTYCH BADANIEM W DANEJ ZBIOROWOŚCI (cd.)

Persons working¹ in hazardous conditions by sex, groups of agents and intensity of dangers per 1000 of the employees in establishments covered by the survey in the given population (cont.)

Stan w dniu 31 XII As of 31 XII

WYSZCZEGÓLNIENIE <i>SPECIFICATION</i> <i>A — 2009</i> <i>B — 2010</i>	Ogółem <i>Total</i>		Zagrożenia związane <i>Hazard connected with</i>					
			ze środowiskiem pracy <i>work environment</i>		z uciążliwością pracy <i>strenuous conditions</i>		z czynnikami mechanicznymi <i>mechanical factors</i>	
	ogółem <i>total</i>	w tym przez jedną grupę czynników <i>of which one group factors</i>	razem <i>total</i>	w tym przez jedną grupę czynników <i>of which one group factors</i>	razem <i>total</i>	w tym przez jedną grupę czynników <i>of which one group factors</i>	razem <i>total</i>	w tym przez jedną grupę czynników <i>of which one group factors</i>

KOBIETY (cd.) WOMEN (cont.)

Dostawa wody; gospodarowanie ściekami i odpadami; rekultywacja^Δ (E) (dok.)								
<i>Water supply; sewerage, waste management and remediation activities (cont.)</i>								
Gospodarka odpadami; odzysk surowców ^Δ (38) A	11,6	10,5	7,6	7,4	3,7	2,7	0,4	0,4
Waste collection, treatment and disposal activities; materials recovery B	13,4	11,2	7,6	6,6	5,4	4,3	0,3	0,3
Rekultywacja ^Δ (39) A	5,0	5,0	5,0	5,0	—	—	—	—
Remediation activities ^Δ B	4,9	4,9	4,9	4,9	—	—	—	—
Budownictwo (F) A	2,3	1,9	0,8	0,6	1,5	1,2	0,0	0,0
Construction B	2,2	1,8	0,8	0,6	1,2	1,2	0,2	0,0
Budowa budynków (41 z wyjątkiem klasy 41.1) A	2,2	1,7	0,5	0,5	1,6	1,3	0,1	0,0
Construction of buildings B	2,3	2,2	0,6	0,5	1,7	1,6	0,1	0,0
Budowa obiektów inżynierii lądowej i wodnej ^Δ (42) A	3,1	2,7	1,0	0,8	2,1	1,9	0,0	—
Civil engineering B	2,6	1,9	1,0	0,7	1,2	1,2	0,4	0,0
Roboty budowlane i specjalistyczne (43) A	1,7	1,1	1,2	0,7	0,6	0,4	0,0	—
Specialised construction activities B	1,6	1,1	1,0	0,5	0,6	0,5	0,0	0,0
Handel; naprawa pojazdów samochodowych^Δ (G)	5,7	5,3	2,0	1,8	2,9	2,8	0,8	0,7
Trade; repair of motor vehicles ^Δ B	4,6	4,3	2,0	1,9	1,9	1,8	0,7	0,6
Handel hurtowy i detaliczny pojazdami samochodowymi oraz ich naprawa ^Δ (45) A	1,4	1,4	0,2	0,2	1,2	1,2	0,0	0,0
Wholesale and retail trade and repair of motor vehicles and motorcycles B	0,9	0,8	0,1	0,1	0,7	0,7	0,0	0,0
Handel hurtowy ^Δ (46) A	5,6	4,8	2,8	2,5	2,2	2,1	0,5	0,2
Wholesale trade ^Δ B	4,3	3,9	2,2	2,1	1,8	1,7	0,3	0,1
Handel detaliczny ^Δ (47) A	6,6	6,3	1,6	1,4	3,7	3,7	1,2	1,2
Retail trade ^Δ B	5,4	5,3	2,2	2,1	2,1	2,1	1,1	1,1
Transport i gospodarka magazynowa (H) A	14,5	13,1	0,5	0,4	13,9	12,6	0,1	0,1
Transportation and storage B	14,6	14,0	0,7	0,6	13,6	13,1	0,3	0,3
Transport lądowy i rurociągowy ^Δ (49) A	11,5	10,0	0,4	0,4	11,0	9,4	0,1	0,1
Land and pipeline transport ^Δ B	11,3	10,6	0,2	0,2	10,6	9,9	0,5	0,5
Transport wodny (50) A	2,4	2,4	—	—	2,4	2,4	—	—
Water transport B	3,6	3,6	1,4	1,4	2,3	2,3	—	—
Transport lotniczy (51) A	1,1	0,9	0,6	0,6	0,4	0,4	0,2	—
Air transport B	2,0	2,0	0,7	0,7	1,3	1,3	—	—
Magazynowanie i działalność usługowa wspomagająca transport (52) A	28,5	26,1	1,1	0,9	27,1	24,9	0,2	0,2
Warehousing and support activities for transportation B	24,3	23,7	2,4	2,1	22,0	21,5	—	—
Działalność pocztowa i kurierska (53) A	8,3	8,3	0,0	0,0	8,3	8,3	—	—
Postal and courier activities B	12,6	12,6	—	—	12,6	12,6	—	—

1 Liczeni tylko jeden raz w grupie czynnika przeważającego. 1 Listed only once by predominant factor.

TABL. 3. ZATRUDNIENI¹ W WARUNKACH ZAGROŻENIA WEDŁUG PŁCI ORAZ GRUP I NASILENIA ZAGROŻEŃ NA 1000 ZATRUDNIONYCH W ZAKŁADACH OBJĘTYCH BADANIEM W DANEJ ZBIOROWOŚCI (cd.)

Persons working¹ in hazardous conditions by sex, groups of agents and intensity of dangers per 1000 of the employees in establishments covered by the survey in the given population (cont.)

Stan w dniu 31 XII As of 31 XII

WYSZCZEGÓLNIENIE SPECIFICATION A — 2009 B — 2010	Ogółem Total		Zagrożenia związane Hazard connected with						
			ze środowiskiem pracy work environment		z uciążliwością pracy strenuous conditions		z czynnikami mechanicznymi mechanical factors		
	ogółem total	w tym przez jedną grupę czynników of which one group factors	razem total	w tym przez jedną grupę czynników of which one group factors	razem total	w tym przez jedną grupę czynników of which one group factors	razem total	w tym przez jedną grupę czynników of which one group factors	
na 1000 zatrudnionych per 1000 paid employees									
KOBIETY (dok.) WOMEN (cont.)									
Informacja i komunikacja (J)	A	8,8	8,7	2,5	2,4	6,3	6,3	0,0	0,0
Information and communication	B	5,2	5,2	0,4	0,4	4,7	4,7	0,1	0,1
Działalność wydawnicza (58)	A	18,4	18,0	8,6	8,4	9,8	9,6	0,0	0,0
Publishing activities	B	2,4	2,4	0,9	0,9	1,2	1,2	0,3	0,3
Nadawanie programów ogólnodostępnych i abo- namentowych (60)	A	2,6	2,6	—	—	2,6	2,6	—	—
Programming and broadcasting activities	B	3,5	3,5	—	—	3,5	3,5	—	—
Telekomunikacja (61)	A	4,7	4,7	0,1	0,1	4,6	4,6	—	—
Telecommunications	B	4,2	4,2	—	—	4,2	4,2	—	—
Działalność związana z oprogramowaniem i do- radztwo w zakresie informatyki ^A (62)	A	3,0	3,0	0,4	0,4	2,6	2,6	—	—
Computer programming and consultancy acti- vities ^A	B	2,2	2,2	0,7	0,7	1,6	1,6	—	—
Działalność usługowa w zakresie informacji (63 bez grupy 63.9)	A	23,2	22,9	4,2	3,9	19,0	19,0	—	—
Information service activities	B	27,8	27,2	0,3	—	27,5	27,2	—	—
Działalność profesjonalna, naukowa i tech- niczna (M)	A	16,1	13,8	10,2	8,4	5,8	5,3	0,1	0,1
Professional, scientific and technical activities	B	14,4	13,6	7,1	6,6	7,1	6,9	0,1	0,1
Badania naukowe i prace rozwojowe (72)	A	15,9	13,9	10,1	8,4	5,7	5,4	0,1	0,1
Scientific research and development	B	14,2	13,6	7,1	6,6	7,0	7,0	0,1	0,1
Działalność weterynaryjna (75)	A	33,6	6,7	16,8	6,7	16,8	—	—	—
Veterinary activities	B	28,1	11,8	10,3	10,3	17,7	1,5	—	—
Administrowanie i działalność wspierająca ^A (N)	A	4,9	4,6	0,7	0,6	4,2	4,1	—	—
Administrative and support service activities	B	4,1	3,2	1,4	0,9	2,6	2,3	—	—
Wynajem i dzierżawa (77)	A	0,6	0,2	—	—	0,6	0,2	—	—
Rental and leasing activities	B	5,6	4,5	3,2	2,0	2,4	2,4	—	—
Działalność związana z turystyką ^A (79)	A	11,3	10,7	2,5	1,8	8,8	8,8	—	—
Tourism activities ^A									
Utrzymanie porządku w budynkach i zagospo- darowanie zieleni ^A (81 — tylko klasa 81.29)	A	4,7	4,7	0,4	0,4	4,3	4,3	—	—
Services to buildings and landscape activities	B	4,8	3,8	0,9	0,7	3,8	3,2	—	—
Edukacja (P — tylko podklasa 85.42.B)	A	9,8	9,4	4,8	4,7	5,0	4,7	—	—
Education	B	10,1	9,8	4,6	4,4	5,4	5,4	—	—
Opieka zdrowotna i pomoc społeczna (Q — tylko dział 86)	A	26,5	22,2	15,4	12,2	10,9	10,0	0,2	0,0
Human health and social work activities	B	23,8	20,9	12,0	9,8	11,6	11,1	0,1	0,0
Pozostała działalność usługowa (S — tylko dział 95)	A	12,9	12,9	—	—	12,9	12,9	—	—
Other service activities	B	2,3	2,3	—	—	2,3	2,3	—	—

¹ Liczeni tylko jeden raz w grupie czynnika przeważającego. 1 Listed only once by predominant factor.

TABL. 4. ZATRUDNIENI¹ W WARUNKACH ZAGROŻENIA WEDŁUG SEKTORÓW ORAZ GRUP I NASILENIA ZAGROŻEŃ NA 1000 ZATRUDNIONYCH W ZAKŁADACH OBJĘTYCH BADANIEM W DANEJ ZBIOROWOŚCI W 2010 R.

Persons working¹ in hazardous conditions by sectors, groups of agents and intensity of dangers per 1000 of the employees in establishments covered by the survey in the given population in 2010

Stan w dniu 31 XII As of 31 XII

WYSZCZEGÓLNIENIE <i>A — sektor publiczny B — sektor prywatny</i>		Ogółem <i>Total</i>		Zagrożenia związane <i>Hazard connected with</i>					
				ze środowiskiem pracy <i>work environment</i>		z uciążliwością pracy <i>strenuous conditions</i>		z czynnikami mechanicznymi <i>mechanical factors</i>	
		ogółem <i>total</i>	w tym przez jedną grupę czynników <i>of which one group factors</i>	razem <i>total</i>	w tym przez jedną grupę czynników <i>of which one group factors</i>	razem <i>total</i>	w tym przez jedną grupę czynników <i>of which one group factors</i>	razem <i>total</i>	w tym przez jedną grupę czynników <i>of which one group factors</i>
na 1000 zatrudnionych <i>per 1000 paid employees</i>									
OGÓŁEM		97,9	74,6	56,4	40,9	28,4	23,9	13,2	9,8
TOTAL									
sektor publiczny		113,5	85,2	52,3	34,4	49,4	42,9	11,8	7,8
<i>public sector</i>									
własność państwowa		139,8	103,0	65,9	42,8	59,0	50,9	14,9	9,3
<i>state ownership</i>									
własność komunalna		58,0	45,7	21,4	15,4	31,2	26,2	5,4	4,2
<i>municipal ownership</i>									
własność mieszana		156,8	122,1	85,1	54,4	56,0	55,0	15,8	12,7
<i>mixed ownership</i>									
sektor prywatny		92,6	71,0	57,8	43,2	21,2	17,4	13,7	10,4
<i>private sector</i>									
własność prywatna krajowa		78,1	60,1	48,1	36,1	16,7	14,1	13,3	9,9
<i>private domestic ownership</i>									
własność zagraniczna		104,5	84,7	65,1	52,5	25,8	21,3	13,6	10,9
<i>foreign ownership</i>									
własność mieszana		228,7	145,1	152,2	87,2	57,2	42,2	19,3	15,8
<i>mixed ownership</i>									
Rolnictwo, leśnictwo, łowiectwo i rybactwo (A) <i>A</i>		84,6	62,4	43,5	32,0	26,2	23,3	14,9	7,1
<i>Agriculture, forestry and fishing</i> <i>B</i>		87,6	51,8	48,7	26,1	14,9	9,2	24,0	16,5
Uprawy rolne, chów i chodowla zwierząt, łowiectwo ^A (01 bez grupy 01.7) <i>A</i>		74,5	50,8	38,0	27,4	7,4	4,4	29,1	18,9
<i>Crop and animal production, hunting^A</i> <i>B</i>		59,9	44,4	33,9	22,6	10,0	8,5	16,0	13,4
Leśnictwo i pozyskiwanie drewna (02)		88,8	67,0	45,5	33,6	33,8	30,8	9,5	2,6
<i>Forestry and logging</i> <i>B</i>		316,7	95,9	167,0	44,6	51,3	6,7	98,4	44,6
Rybactwo (03 bez klasy 03.11)		63,3	63,3	63,3	63,3	—	—	—	—
<i>Fishing and aquaculture</i> <i>B</i>		168,6	138,0	106,4	76,9	43,2	43,2	19,0	17,9
Przemysł (B+C+D+E)		249,3	171,9	134,9	84,7	83,1	67,4	31,3	19,8
<i>Industry</i> <i>B</i>		143,6	109,5	94,0	71,0	29,1	23,2	20,5	15,4
Górnictwo i wydobywanie (B)		426,6	247,2	278,8	159,7	99,5	64,8	48,4	22,7
<i>Mining and quarrying</i> <i>B</i>		426,3	188,9	313,8	114,2	78,4	46,1	34,1	28,6
Wydobywanie węgla kamiennego i węgla brunatnego (lignitu) (05)		453,5	259,3	296,1	167,7	104,9	66,9	52,5	24,7
<i>Mining of coal and lignite</i> <i>B</i>		395,8	207,5	340,5	163,8	42,8	31,3	12,5	12,3
w tym: wydobywanie węgla kamiennego (05.1) <i>A</i>		486,3	266,5	328,4	184,5	97,7	54,0	60,1	28,0
<i>of which: mining of hard coal</i> <i>B</i>		399,3	209,2	343,5	165,1	43,2	31,6	12,6	12,5
Górnictwo ropy naftowej i gazu ziemnego (06)		51,4	51,4	25,7	25,7	25,7	25,7	—	—
<i>Extraction of crude petroleum and natural gas</i> <i>B</i>		24,6	5,5	24,6	5,5	—	—	—	—
Górnictwo rud metali (07)		824,2	298,9	588,0	151,5	153,6	74,2	82,6	73,2
<i>Mining of metal ores</i>									
Pozostałe górnictwo i wydobywanie (08)		162,6	85,0	144,4	77,3	6,7	5,7	11,5	1,9
<i>Other mining and quarrying</i> <i>B</i>		136,1	82,4	89,3	52,0	35,4	25,2	11,3	5,2
Działalność usługowa wspomagająca górnictwo ^A (09) <i>A</i>		216,2	216,2	126,5	126,5	88,2	88,2	1,5	1,5
<i>Mining support service activities</i> <i>B</i>		349,5	241,2	278,4	170,1	68,8	68,8	2,3	2,3

¹ Liczeni tylko jeden raz w grupie czynnika przeważającego. *1 Listed only once by predominant factor.*

TABL. 4. ZATRUDNIENI¹ W WARUNKACH ZAGROŻENIA WEDŁUG SEKTORÓW ORAZ GRUP I NASILENIA ZAGROŻEŃ NA 1000 ZATRUDNIONYCH W ZAKŁADACH OBJĘTYCH BADANIEM W DANEJ ZBIOROWOŚCI W 2010 R. (cd.)

Persons working¹ in hazardous conditions by sectors, groups of agents and intensity of dangers per 1000 of the employees in establishments covered by the survey in the given population in 2010 (cont.)

Stan w dniu 31 XII As of 31 XII

WYSZCZEGÓLNIENIE <i>A — sektor publiczny B — sektor prywatny</i>		Ogółem <i>Total</i>		Zagrożenia związane <i>Hazard connected with</i>						
				ze środowiskiem pracy <i>work environment</i>		z uciążliwością pracy <i>strenuous conditions</i>		z czynnikami mechanicznymi <i>mechanical factors</i>		
		ogółem <i>total</i>	w tym przez jedną grupę czynników <i>of which one group factors</i>	razem <i>total</i>	w tym przez jedną grupę czynników <i>of which one group factors</i>	razem <i>total</i>	w tym przez jedną grupę czynników <i>of which one group factors</i>	razem <i>total</i>	w tym przez jedną grupę czynników <i>of which one group factors</i>	
										na 1000 zatrudnionych <i>per 1000 paid employees</i>
Przetwórstwo przemysłowe (C)		A	194,0	155,0	123,4	93,3	53,9	48,7	16,7	13,0
<i>Manufacturing</i>		B	135,6	105,5	90,4	70,7	25,2	19,9	20,0	14,9
Produkcja artykułów spożywczych (10)		<i>A</i>	142,8	130,0	101,6	91,6	36,5	33,6	4,7	4,7
<i>Manufacture of food products</i>		<i>B</i>	97,6	82,6	68,6	57,1	23,6	21,4	5,4	4,1
Produkcja napojów (11)		<i>A</i>	164,3	162,2	159,0	156,8	2,1	2,1	3,2	3,2
<i>Manufacture of beverages</i>		<i>B</i>	107,0	103,8	92,0	89,8	11,5	11,2	3,5	2,8
Produkcja wyrobów tytoniowych (12)		<i>A</i>	176,8	176,8	176,8	176,8	—	—	—	—
<i>Manufacture of tobacco products</i>		<i>B</i>	212,5	169,2	146,7	121,2	65,6	47,8	0,2	0,2
Produkcja wyrobów tekstylnych (13)		<i>A</i>	201,3	200,0	200,0	198,7	—	—	1,3	1,3
<i>Manufacture of textiles</i>		<i>B</i>	114,6	111,0	105,3	103,7	8,5	7,0	0,9	0,3
Produkcja odzieży (14)		<i>B</i>	16,4	14,4	11,6	9,7	4,2	4,2	0,6	0,5
<i>Manufacture of wearing apparel</i>										
Produkcja skór i wyrobów skórzanych ^A (15)		<i>A</i>	28,5	28,5	8,3	8,3	20,2	20,2	—	—
<i>Manufacture of leather and related products</i>		<i>B</i>	40,6	38,6	16,3	15,0	17,9	17,4	6,3	6,2
Produkcja wyrobów z drewna, korka, słomy i wik- liny ^A (16)		<i>A</i>	194,1	184,2	155,0	147,8	—	—	39,1	36,4
<i>Manufacture of products of wood, cork straw and wicker^A</i>		<i>B</i>	309,5	224,8	194,7	155,4	9,4	6,1	105,5	63,3
Produkcja papieru i wyrobów z papieru (17)		<i>B</i>	129,4	117,7	111,7	101,4	13,4	13,0	4,3	3,3
<i>Manufacture of paper and paper products</i>										
Poligrafia i reprodukcja zapisanych nośników informacji (18)		<i>A</i>	41,3	38,9	33,4	33,4	5,2	5,2	2,8	0,3
<i>Printing and reproduction of recorded media</i>		<i>B</i>	53,3	26,5	43,5	21,7	3,9	3,3	6,0	1,5
Produkcja koksu i produktów rafinacji ropy naftowej ^A (19)		<i>A</i>	359,2	304,5	193,5	138,9	165,6	165,6	—	—
<i>Manufacture of coke and refined petroleum products</i>		<i>B</i>	52,1	41,8	29,5	20,0	21,9	21,9	0,8	—
Produkcja chemikaliów i wyrobów chemicznych (20)		<i>A</i>	237,2	167,9	125,2	62,5	97,9	97,9	14,0	7,5
<i>Manufacture of chemicals and chemical products</i>		<i>B</i>	76,9	60,5	58,4	44,7	15,1	13,2	3,4	2,6
Produkcja wyrobów farmaceutycznych ^A (21)		<i>A</i>	65,0	52,0	15,6	14,9	37,0	37,0	12,4	—
<i>Manufacture of pharmaceutical products^A</i>		<i>B</i>	30,2	27,9	20,1	17,7	9,9	9,9	0,2	0,2
Produkcja wyrobów z gumy i tworzyw sztucznych (22)		<i>A</i>	158,0	128,5	61,7	46,3	33,6	32,6	62,7	49,7
<i>Manufacture of rubber and plastic products</i>		<i>B</i>	106,2	89,3	60,0	49,2	21,1	18,1	25,1	22,0
Produkcja wyrobów z pozostałych mineralnych surowców niemetalicznych (23)		<i>A</i>	133,1	88,1	96,2	88,1	7,2	—	29,7	—
<i>Manufacture of other non-metallic mineral pro- ducts</i>		<i>B</i>	157,6	122,1	108,7	84,3	37,4	31,1	11,6	6,7
Produkcja metali (24)		<i>A</i>	420,5	345,4	352,8	285,6	64,7	57,5	3,0	2,3
<i>Manufacture of basic metals</i>		<i>B</i>	327,5	249,0	247,4	179,9	70,5	63,4	9,6	5,7

¹ Liczeni tylko jeden raz w grupie czynnika przeważającego. *1 Listed only once by predominant factor.*

TABL. 4. ZATRUDNIENI¹ W WARUNKACH ZAGROŻENIA WEDŁUG SEKTORÓW ORAZ GRUP I NASILENIA ZAGROŻEŃ NA 1000 ZATRUDNIONYCH W ZAKŁADACH OBJĘTYCH BADANIEM W DANEJ ZBIOROWOŚCI W 2010 R. (cd.)

Persons working¹ in hazardous conditions by sectors, groups of agents and intensity of dangers per 1000 of the employees in establishments covered by the survey in the given population in 2010 (cont.)

Stan w dniu 31 XII As of 31 XII

WYSZCZEGÓLNIENIE <i>A — sektor publiczny B — sektor prywatny</i>		Ogółem <i>Total</i>		Zagrożenia związane <i>Hazard connected with</i>					
				ze środowiskiem pracy <i>work environment</i>		z uciążliwością pracy <i>strenuous conditions</i>		z czynnikami mechanicznymi <i>mechanical factors</i>	
		ogółem <i>total</i>	w tym przez jedną grupę czynników <i>of which one group factors</i>	razem <i>total</i>	w tym przez jedną grupę czynników <i>of which one group factors</i>	razem <i>total</i>	w tym przez jedną grupę czynników <i>of which one group factors</i>	razem <i>total</i>	w tym przez jedną grupę czynników <i>of which one group factors</i>
na 1000 zatrudnionych <i>per 1000 paid employees</i>									
Przetwórstwo przemysłowe (C) (dok.)									
<i>Manufacturing (cont.)</i>									
Produkcja wyrobów z metali ^Δ (25)	<i>A</i>	174,8	139,3	137,0	105,7	6,7	5,4	31,1	28,1
<i>Manufacture of metal products^Δ</i>	<i>B</i>	163,3	121,5	122,9	93,1	15,3	9,8	25,0	18,6
Produkcja komputerów, wyrobów elektronicznych i optycznych (26)	<i>A</i>	94,2	93,2	34,1	33,2	46,7	46,7	13,3	13,3
<i>Manufacture of computer, electronic and optical products</i>	<i>B</i>	25,6	19,2	16,7	11,9	3,9	2,3	5,1	4,9
Produkcja urządzeń elektrycznych (27)	<i>A</i>	116,1	115,0	62,5	62,5	39,1	39,1	14,5	13,4
<i>Manufacture of electrical equipment</i>	<i>B</i>	98,6	89,0	50,7	43,7	29,9	28,2	18,0	17,1
Produkcja maszyn i urządzeń ^Δ (28)	<i>A</i>	149,3	120,2	118,2	100,1	11,0	6,7	20,1	13,4
<i>Manufacture of machinery and equipment n.e.c.</i>	<i>B</i>	116,5	94,3	90,1	70,2	13,7	12,8	12,8	11,3
Produkcja pojazdów samochodowych, przyczep i naczep ^Δ (29)	<i>A</i>	150,9	131,7	76,9	59,9	11,9	11,9	62,0	59,9
<i>Manufacture of motor vehicles, trailers and semi-trailers</i>	<i>B</i>	168,1	126,4	77,7	61,7	66,9	42,8	23,5	21,9
Produkcja pozostałego sprzętu transportowego (30)	<i>A</i>	80,8	55,2	56,4	50,8	20,8	0,8	3,6	3,6
<i>Manufacture of other transport equipment</i>	<i>B</i>	218,5	123,5	162,2	91,3	39,4	17,6	17,0	14,5
Produkcja mebli (31)	<i>A</i>	478,1	478,1	149,1	149,1	114,0	114,0	214,9	214,9
<i>Manufacture of furniture</i>	<i>B</i>	196,6	148,4	125,9	94,7	14,4	13,3	56,3	40,4
Pozostała produkcja wyrobów (dział 32)	<i>A</i>	32,4	32,4	16,9	16,9	4,6	4,6	10,8	10,8
<i>Other manufacturing</i>	<i>B</i>	76,0	66,2	33,7	27,2	22,6	22,4	19,7	16,6
Naprawa, konserwacja i instalowanie maszyn i urządzeń (33)	<i>A</i>	240,3	169,9	138,7	93,7	89,5	64,9	12,2	11,4
<i>Repair and installation of machinery and equipment</i>	<i>B</i>	170,3	106,8	88,6	54,5	60,4	35,2	21,3	17,0
Wytwarzanie i zaopatrywanie w energię elektryczną, gaz, parę wodną i gorącą wodę^Δ (D)	<i>A</i>	185,4	161,0	28,6	22,5	119,0	107,9	37,8	30,5
<i>Electricity, gas, steam and air conditioning supply</i>	<i>B</i>	201,0	183,4	43,5	35,8	137,5	130,7	20,0	16,9
Dostawa wody; gospodarowanie ściekami i odpadami; rekultywacja^Δ (E)	<i>A</i>	115,6	91,9	51,4	34,2	49,9	46,6	14,3	11,0
<i>Water supply; sewerage, waste management and remediation activities</i>	<i>B</i>	169,3	146,3	87,1	77,1	50,1	47,1	32,1	22,1
Pobór, uzdatnianie i dostarczanie wody (36)	<i>A</i>	103,3	78,4	55,4	34,6	41,2	39,0	6,7	4,9
<i>Water collection, treatment and supply</i>	<i>B</i>	104,0	101,2	9,0	6,6	93,2	93,2	1,7	1,4
Odprowadzanie i uzdatnianie ścieków (37)	<i>A</i>	98,6	82,5	43,6	32,4	45,3	44,3	9,7	5,8
<i>Sewerage</i>	<i>B</i>	79,5	47,9	19,9	19,9	30,7	27,2	28,9	0,9
Gospodarka odpadami; odzysk surowców ^Δ (38)	<i>A</i>	162,2	130,5	54,2	35,7	72,7	64,6	35,3	30,2
<i>Waste collection, treatment and disposal activities; materials recovery</i>	<i>B</i>	187,4	162,4	103,3	91,4	48,2	44,8	35,9	26,2
Rekultywacja ^Δ (39)	<i>A</i>	94,0	94,0	48,9	48,9	45,1	45,1	—	—
<i>Remediation activities^Δ</i>	<i>B</i>	32,5	32,5	10,8	10,8	—	—	21,7	21,7

¹ Liczeni tylko jeden raz w grupie czynnika przeważającego. / Listed only once by predominant factor.

TABL. 4. ZATRUDNIENI¹ W WARUNKACH ZAGROŻENIA WEDŁUG SEKTORÓW ORAZ GRUP I NASILENIA ZAGROŻEŃ NA 1000 ZATRUDNIONYCH W ZAKŁADACH OBJĘTYCH BADANIEM W DANEJ ZBIOROWOŚCI W 2010 R. (cd.)

Persons working¹ in hazardous conditions by sectors, groups of agents and intensity of dangers per 1000 of the employees in establishments covered by the survey in the given population in 2010 (cont.)

Stan w dniu 31 XII *As of 31 XII*

WYSZCZEGÓLNIENIE <i>A</i> — sektor publiczny <i>B</i> — sektor prywatny		Ogółem <i>Total</i>		Zagrożenia związane <i>Hazard connected with</i>					
				ze środowiskiem pracy <i>work environment</i>		z uciążliwością pracy <i>strenuous conditions</i>		z czynnikami mechanicznymi <i>mechanical factors</i>	
		ogółem <i>total</i>	w tym przez jedną grupę czynników <i>of which one group factors</i>	razem <i>total</i>	w tym przez jedną grupę czynników <i>of which one group factors</i>	razem <i>total</i>	w tym przez jedną grupę czynników <i>of which one group factors</i>	razem <i>total</i>	w tym przez jedną grupę czynników <i>of which one group factors</i>
na 1000 zatrudnionych <i>per 1000 paid employees</i>									
Budownictwo (F)	A	218,6	167,1	116,9	72,3	82,6	78,2	19,1	16,6
<i>Construction</i>	B	103,3	75,6	56,1	36,3	33,4	28,4	13,8	10,9
Budowa budynków (41 z wyjątkiem klasy 41.1)	<i>A</i>	92,4	63,7	24,4	21,1	50,1	28,5	17,9	14,1
<i>Construction of buildings</i>	<i>B</i>	75,4	62,6	25,6	18,0	34,8	31,6	15,0	13,1
Budowa obiektów inżynierii lądowej i wodnej ^Δ (42)	<i>A</i>	215,8	190,4	94,1	70,8	103,6	103,6	18,1	16,0
<i>Civil engineering</i>	<i>B</i>	121,7	84,3	65,7	38,7	42,6	35,7	13,4	9,9
Roboty budowlane i specjalistyczne (43)	<i>A</i>	461,1	210,9	420,4	172,2	13,5	13,5	27,1	25,2
<i>Specialised construction activities</i>	<i>B</i>	122,9	84,6	87,9	58,7	22,5	16,8	12,5	9,1
Handel; naprawa pojazdów samochodowych^Δ (G)	A	57,4	47,9	13,4	10,7	39,0	32,6	5,1	4,6
<i>Trade; repair of motor vehicles^Δ</i>	B	18,8	16,5	8,8	7,6	5,1	4,8	4,9	4,1
Handel hurtowy i detaliczny pojazdami samocho- dowymi oraz ich naprawa ^Δ (45)	<i>A</i>	101,3	101,3	41,4	41,4	52,3	52,3	7,6	7,6
<i>Wholesale and retail trade and repair of motor vehicles and motorcycles</i>	<i>B</i>	30,7	27,3	8,5	6,5	6,4	5,9	15,9	14,9
Handel hurtowy ^Δ (46)	<i>A</i>	31,7	24,0	15,4	8,6	9,4	9,4	6,8	6,0
<i>Wholesale trade^Δ</i>	<i>B</i>	23,4	19,9	13,0	11,4	5,8	5,3	4,5	3,1
Handel detaliczny ^Δ (47)	<i>A</i>	66,1	52,6	4,1	4,1	59,0	45,7	3,0	2,7
<i>Retail trade^Δ</i>	<i>B</i>	13,2	12,0	5,5	4,8	4,4	4,1	3,3	3,0
Transport i gospodarka magazynowa (H)	A	96,2	84,8	13,2	9,5	77,2	70,2	5,8	5,2
<i>Transportation and storage</i>	B	48,3	40,6	20,4	14,4	22,2	20,9	5,8	5,3
Transport lądowy i rurociągowy ^Δ (49)	<i>A</i>	104,1	89,1	15,0	10,3	80,8	71,7	8,3	7,1
<i>Land and pipeline transport^Δ</i>	<i>B</i>	40,2	34,9	10,3	6,6	23,9	22,7	5,9	5,6
Transport wodny (50)	<i>A</i>	43,5	43,5	26,5	26,5	12,7	12,7	4,2	4,2
<i>Water transport</i>	<i>B</i>	438,0	252,6	426,9	248,6	—	—	11,2	4,0
Transport lotniczy (51)	<i>A</i>	8,3	8,3	3,9	3,9	4,3	4,3	—	—
<i>Air transport</i>	<i>B</i>	27,9	26,5	9,8	9,8	16,7	16,7	1,5	—
Magazynowanie i działalność usługowa wspoma- gająca transport (52)	<i>A</i>	232,5	206,9	34,0	25,1	188,9	172,9	9,7	9,0
<i>Warehousing and support activities for trans- portation</i>	<i>B</i>	58,6	48,3	36,7	28,5	16,1	14,7	5,8	5,2
Działalność pocztowa i kurierska (53)	<i>A</i>	15,7	15,7	—	—	14,8	14,8	0,9	0,9
<i>Postal and courier activities</i>	<i>B</i>	62,0	62,0	2,0	2,0	60,0	60,0	—	—

¹ Liczeni tylko jeden raz w grupie czynnika przeważającego. *1 Listed only once by predominant factor.*

TABL. 4. ZATRUDNIENI¹ W WARUNKACH ZAGROŻENIA WEDŁUG SEKTORÓW ORAZ GRUP I NASILENIA ZAGROŻEŃ NA 1000 ZATRUDNIONYCH W ZAKŁADACH OBJĘTYCH BADANIEM W DANEJ ZBIOROWOŚCI W 2010 R. (dok.)

Persons working¹ in hazardous conditions by sectors, groups of agents and intensity of dangers per 1000 of the employees in establishments covered by the survey in the given population in 2010 (cont.)

Stan w dniu 31 XII As of 31 XII

WYSZCZEGÓLNIENIE A — sektor publiczny B — sektor prywatny		Ogółem Total		Zagrożenia związane Hazard connected with					
				ze środowiskiem pracy work environment		z uciążliwością pracy strenuous conditions		z czynnikami mechanicznymi mechanical factors	
		ogółem total	w tym przez jedną grupę czynników of which one group factors	razem total	w tym przez jedną grupę czynników of which one group factors	razem total	w tym przez jedną grupę czynników of which one group factors	razem total	w tym przez jedną grupę czynników of which one group factors
Informacja i komunikacja (J) A		60,9	60,8	—	—	60,6	60,6	0,3	0,2
Information and communication B		11,2	10,8	3,3	3,2	6,9	6,8	1,0	0,8
Działalność wydawnicza (58) A		17,5	17,5	—	—	15,4	15,4	2,1	2,1
Publishing activities B		12,8	12,0	7,9	7,7	2,4	2,4	2,5	1,9
Nadawanie programów ogólnodostępnych i abo- namentowych (60) A		15,3	15,3	—	—	15,3	15,3	—	—
Programming and broadcasting activities									
Telekomunikacja (61) A		3,1	2,7	—	—	2,7	2,7	0,4	—
Telecommunications B		13,0	13,0	1,6	1,6	10,6	10,6	0,9	0,8
Działalność związana z oprogramowaniem i do- radztwo w zakresie informatyki ^Δ (62) A		2,5	2,5	—	—	2,5	2,5	—	—
Computer programming and consultancy acti- vities ^Δ B		10,7	10,6	2,5	2,4	7,8	7,8	0,4	0,3
Działalność usługowa w zakresie informacji (63 bez grupy 63.9) A		351,8	351,8	—	—	351,8	351,8	—	—
Information service activities B		8,8	7,0	0,8	—	7,9	7,0	—	—
Działalność profesjonalna, naukowa i tech- niczna (M) A		36,5	32,9	18,8	16,5	14,6	13,8	3,1	2,6
Professional, scientific and technical activities B		34,5	29,2	18,5	14,9	9,2	9,2	6,8	5,1
Badania naukowe i prace rozwojowe (72) A		35,6	32,6	18,4	16,2	14,0	13,9	3,1	2,6
Scientific research and development B		36,4	30,4	18,6	14,5	10,1	10,1	7,7	5,8
Działalność weterynaryjna (75) A		418,6	124,0	155,0	124,0	263,6	—	—	—
Veterinary activities B		20,1	20,1	18,2	18,2	1,8	1,8	—	—
Administrowanie i działalność wspierająca ^Δ (N) A		151,9	117,3	78,9	62,5	28,8	20,0	44,3	34,8
Administrative and support service activities B		45,6	36,8	26,5	23,8	13,3	9,7	5,9	3,3
Wynajem i dzierżawa (77) A		5,1	5,1	2,6	2,6	—	—	2,6	2,6
Rental and leasing activities B		70,5	60,5	36,6	35,0	30,2	22,0	3,7	3,6
Działalność związana z turystyką ^Δ (79) B		254,7	254,7	254,7	254,7	—	—	—	—
Tourism activities ^Δ									
Utrzymanie porządku w budynkach i zagospo- darowanie zieleni ^Δ (81 — tylko klasa 81.29) A		173,7	126,2	74,0	51,5	39,5	27,5	60,1	47,2
Services to buildings and landscape activities B		50,1	37,5	32,3	27,4	7,4	5,4	10,4	4,7
Edukacja (P — tylko podklasa 85.42.B) A		20,8	20,0	8,9	8,3	10,8	10,7	1,1	1,0
Education B		1,6	1,3	0,5	0,5	0,8	0,8	0,2	—
Opieka zdrowotna i pomoc społeczna (Q — tylko dział 86) A		32,5	28,3	15,4	12,1	16,5	15,8	0,6	0,3
Human health and social work activities B		28,6	21,4	22,4	16,8	5,7	4,4	0,5	0,2
Pozostała działalność usługowa (S — tylko dział 95) B		15,0	13,4	9,9	8,4	2,3	2,3	2,7	2,7
Other service activities									

¹ Liczeni tylko jeden raz w grupie czynnika przeważającego. / Listed only once by predominant factor.

TABL. 5. ZATRUDNIENI¹ W WARUNKACH ZAGROŻENIA CZYNNIKAMI SZKODLIWYMI I NIEBEZPIECZNYMI DLA ZDROWIA

Persons working in hazardous conditions to agents harmful and hazardous to health.

Stan w dniu 31 XII As of 31 XII

WYSZCZEGÓLNIENIE SPECIFICATION	Ogółem Total			W tym w Przemysłe Of which in Industry		
	2009	2010		2009	2010	
	na 1000 zatrudnionych per 1000 paid employees		2009= =100	na 1000 zatrudnionych per 1000 paid employees		2009= =100
Zagrożenia czynnikami związanymi ze środowiskiem pracy <i>Hazards connected with work environment</i>	75,1	70,4	93,7	131,1	125,1	95,4
w tym: <i>of which</i>						
substancje chemiczne <i>chemical substances</i>	4,0	3,4	85,0	5,7	5,5	96,5
w tym: <i>of which</i>						
rakotwórcze <i>carcinogenic</i>	1,4	1,0	71,4	1,8	1,5	83,3
mutagenne <i>mutagenic</i>	0,1	0,1	100,0	0,1	0,1	100,0
pyły przemysłowe <i>industrial dusts</i>	15,1	13,5	89,4	28,3	25,0	88,3
przemysłowe pyły zwłókniające <i>fibrosis inducing industrial dusts</i>	9,7	9,1	93,8	18,8	17,0	90,4
rakotwórcze <i>carcinogenic</i>	0,7	0,6	85,7	1,5	1,1	73,3
inne pyły przemysłowe <i>other inducing industrial dusts</i>	4,6	3,8	82,6	8,1	6,9	85,2
hałas <i>noise</i>	39,1	36,9	94,4	74,8	71,2	95,2
wibracja (drgania) <i>vibrations</i>	3,1	3,6	116,1	4,2	5,1	121,4
mikroklimat gorący <i>hot micro-climates</i>	4,1	3,8	92,7	7,3	7,1	97,3
mikroklimat zimny <i>cold micro-climates</i>	3,1	3,2	103,2	4,4	4,9	111,4
promieniowanie jonizujące <i>ionising radiation</i>	0,6	0,5	83,3	0,3	0,3	100,0
promieniowanie laserowe <i>laser radiation</i>	0,1	0,1	100,0	0,0	0,0	0,0
promieniowanie nadfioletowe <i>ultra-violet radiation</i>	0,4	0,4	100,0	0,5	0,5	100,0
promieniowanie podczerwone <i>infra-red radiation</i>	0,6	0,6	100,0	1,2	1,1	91,7
pole elektromagnetyczne <i>electro-magnetic fields influence</i>	1,1	0,8	72,7	0,8	0,8	100,0
Zagrożenia związane z uciążliwością pracy <i>Hazards connected with strenuous conditions</i>	39,3	36,2	92,1	52,8	51,6	97,7
nadmierne obciążenie fizyczne <i>excessive physical exertion</i>	14,7	13,6	92,5	18,9	19,3	102,1
niedostateczne oświetlenie stanowisk pracy <i>threats caused by insufficient lights</i>	6,6	6,1	92,4	10,9	9,4	86,2
inne <i>other</i>	18,1	16,4	90,6	23,1	22,9	99,1
Zagrożenia czynnikami mechanicznymi związanymi z maszynami szczególnie niebezpiecznymi <i>Hazards connected with mechanical factors connected with particularly dangerous machinery</i>	16,2	15,8	97,5	26,7	27,2	101,9

1 Liczeni tyle razy, na ile czynników są narażeni. 1 Counted accordingly to the number of hazards with which they are threatened.

TABL. 6. LIKWIDACJA LUB OGRANICZENIE ZAGROŻEŃ CZYNNIKAMI ŚRODOWISKA PRACY

Liquidation or limitation of working environment-related hazardous agents

WYSZCZEGÓLNIENIE SPECIFICATION W liczbach bezwzględnych Absolute number A = 2010 Na 1000 zatrudnionych w danej zbiorowości Per 1000 paid employees of total surveyed B = 2009 C = 2010		Zatrudnieni w warunkach zagrożenia Persons working in hazardous conditions				stan w dniu 31 grudnia as of 31 December
		w stosunku do których w ciągu roku zagrożenia in relation to which hazards were over the year				
		zlikwidowano lub ograniczono eliminated or limited		ujawniono (łącznie z zagrożeniami nowo powstałymi) revealed (including newly arisen hazards)		
		razem total	zlikwidowano lub ograniczono do poziomu zgodnego z normą eliminated or limited up to the acceptable norms		ograniczono limited	
osobozagrożenia threats per capita						
OGÓŁEM	A	185376	89618	95758	85444	379897
TOTAL	B	34,1	17,0	17,1	16,8	75,1
	C	34,3	16,6	17,7	15,8	70,4
Sektor publiczny	A	39685	21835	17850	24277	93411
Public sector	B	24,9	14,0	10,9	20,7	74,9
	C	28,8	15,9	13,0	17,6	67,8
własność państwowa	A	25981	14023	11958	19822	69728
state ownership	B	29,0	17,2	11,8	26,5	90,0
	C	32,1	17,3	14,8	24,5	86,1
własność komunalna	A	7655	3896	3759	2340	12312
municipal ownership	B	12,8	5,6	7,2	8,5	30,4
	C	16,5	8,4	8,1	5,0	26,5
własność mieszana	A	6049	3916	2133	2115	11371
mixed ownership	B	44,4	25,3	19,1	28,5	145,5
	C	58,5	37,8	20,6	20,4	109,9
Sektor prywatny	A	145691	67783	77908	61167	286486
Private sector	B	37,5	18,2	19,4	15,4	75,2
	C	36,2	16,9	19,4	15,2	71,2
własność prywatna krajowa	A	93164	43879	49285	36683	160076
private domestic ownership	B	33,8	16,8	17,0	13,2	63,2
	C	34,5	16,3	18,3	13,6	59,4
własność zagraniczna	A	37101	18199	18902	19922	85295
foreign ownership	B	35,0	19,1	15,9	19,0	79,4
	C	32,6	16,0	16,6	17,5	75,0
własność mieszana	A	15426	5705	9721	4562	41115
mixed ownership	B	101,6	32,1	69,5	24,5	211,2
	C	82,2	30,4	51,8	24,3	219,0
Rolnictwo, leśnictwo, łowiectwo i rybactwo (A)	A	2592	938	1654	708	4498
Agriculture, forestry and fishing	B	32,3	14,9	17,3	10,4	66,6
	C	36,8	13,3	23,5	10,0	63,8
Uprawy rolne, chów i chodowla zwierząt, łowie- ctwo ^A (01 bez grupy 01.7)	A	1156	569	587	352	1712
Crop and animal production, hunting ^A	B	19,5	10,5	9,0	8,5	41,5
	C	27,7	13,6	14,1	8,4	41,0
Leśnictwo i pozyskiwanie drewna (02)	A	1363	369	994	324	2654
Forestry and logging	B	52,0	22,4	29,6	13,8	105,2
	C	49,2	13,3	35,9	11,7	95,9
Rybactwo (03 bez klasy 03.11)	A	73	—	73	32	132
Fishing and aquaculture	B	33,7	—	33,7	—	75,4
	C	65,9	—	65,9	28,9	119,2
Przemysł (B+C+D+E)	A	138580	65871	72709	66678	305557
Industry	B	54,8	26,1	28,7	28,5	131,1
	C	56,7	27,0	29,8	27,3	125,1
Sektor publiczny	A	27456	15472	11984	20589	73553
Public sector	B	55,0	31,3	23,7	53,1	189,7
	C	66,4	37,4	29,0	49,8	177,8
Sektor prywatny	A	111124	50399	60725	46089	232004
Private sector	B	54,8	25,0	29,8	22,9	117,9
	C	54,8	24,8	29,9	22,7	114,4
Górnictwo i wydobywanie (B)	A	23321	12264	11057	19060	72259
Mining and quarrying	B	141,5	59,9	81,7	117,9	424,0
	C	132,7	69,8	62,9	108,4	411,1
Wydobywanie węgla kamiennego i węgla brunat- nego (lignitu) (05)	A	15993	10060	5933	17603	53278
Mining of coal and lignite	B	102,2	62,9	39,3	137,3	422,7
	C	123,8	77,9	45,9	136,3	412,5
w tym: wydobywanie węgla kamiennego (05.1) of which: mining of hard coal	A	15153	9990	5163	17298	51564
	B	105,2	67,4	37,8	151,2	466,4
	C	134,1	88,4	45,7	153,1	456,5

TABL. 6. LIKWIDACJA LUB OGRANICZENIE ZAGROZEŃ CZYNNIKAMI ŚRODOWISKA PRACY (cd.)

Liquidation or limitation of working environment-related hazardous agents (cont.)

WYSZCZEGÓLNIENIE W liczbach bezwzględnych Na 1000 zatrudnionych w danej zbiorowości Per 1000 paid employees of total surveyed A = 2010 B = 2009 C = 2010	Zatrudnieni w warunkach zagrożenia Persons working in hazardous conditions				
	w stosunku do których w ciągu roku zagrożenia in relation to which hazards were over the year				stan w dniu 31 grudnia as of 31 December
	zlikwidowano lub ograniczono eliminated or limited			ujawniono (łącznie z zagrożeniami nowo powstałymi) revealed (including newly arisen haz- ards)	
	razem total	zlikwidowano lub ograniczono do poziomu zgodnego z normą eliminated or limited up to the acceptable norms	ograniczono limited		
osobozagrożenia threats per capita					
Górnictwo i wydobywanie (B) (dok.) <i>Mining and quarrying</i>					
Górnictwo ropy naftowej i gazu ziemnego (06) A	62	30	32	129	151
<i>Extraction of crude petroleum and natural gas</i> B	4,9	3,2	1,7	25,0	34,9
C	12,3	5,9	6,3	25,5	29,9
Górnictwo rud metali (07) A	6038	1465	4573	460	13752
<i>Mining of metal ores</i> B	760,1	103,5	656,6	110,4	1098,6
C	429,0	104,1	324,9	32,7	977,0
Pozostałe górnictwo i wydobywanie (08) A	965	560	405	605	2711
<i>Other mining and quarrying</i> B	55,4	30,5	25,0	31,3	147,3
C	49,2	28,5	20,6	30,8	138,2
Działalność usługowa wspomagająca górnictwo ^Δ A	263	149	114	263	2367
(09) B	56,2	32,2	24,0	36,5	138,0
<i>Mining support service activities</i> C	33,4	18,9	14,5	33,4	300,6
Przetwórstwo przemysłowe (C) A	104712	48335	56377	44166	218218
<i>Manufacturing</i> B	50,6	24,8	25,8	22,5	114,2
C	52,3	24,2	28,2	22,1	109,0
Produkcja artykułów spożywczych (10) A	11271	5272	5999	4878	28009
<i>Manufacture of food products</i> B	28,4	12,4	16,0	16,1	81,6
C	31,3	14,6	16,6	13,5	77,7
Produkcja napojów (11) A	628	160	468	576	2295
<i>Manufacture of beverages</i> B	36,6	19,7	16,9	9,6	81,8
C	26,4	6,7	19,7	24,2	96,4
Produkcja wyrobów tytoniowych (12) A	764	558	206	307	934
<i>Manufacture of tobacco products</i> B	46,2	21,7	24,5	39,5	180,2
C	121,9	89,0	32,9	49,0	149,0
Produkcja wyrobów tekstylnych (13) A	2063	850	1213	938	4783
<i>Manufacture of textiles</i> B	43,4	20,4	22,9	14,2	118,3
C	47,9	19,7	28,1	21,8	111,0
Produkcja odzieży (14) A	410	181	229	304	964
<i>Manufacture of wearing apparel</i> B	18,7	13,8	4,8	2,8	13,3
C	5,2	2,3	2,9	3,9	12,3
Produkcja skór i wyrobów skórzanych ^Δ (15) A	296	212	84	119	327
<i>Manufacture of leather and related products</i> B	18,7	9,6	9,1	7,6	23,0
C	15,0	10,8	4,3	6,0	16,6
Produkcja wyrobów z drewna, korka, słomy i wi- kliny ^Δ (16) A	10058	4016	6042	3623	20585
<i>Manufacture of products of wood, cork straw and</i> B	102,9	32,6	70,2	37,6	234,5
<i>wicker^Δ</i> C	116,3	46,4	69,9	41,9	238,1
Produkcja papieru i wyrobów z papieru (17) A	2545	840	1705	916	5620
<i>Manufacture of paper and paper products</i> B	67,1	29,9	37,3	21,4	119,1
C	53,3	17,6	35,7	19,2	117,8
Poligrafia i reprodukcja zapisanych nośników informacji (18) A	867	633	234	331	1227
<i>Printing and reproduction of recorded media</i> B	29,6	23,7	6,0	10,4	34,5
C	33,3	24,3	9,0	12,7	47,1
Produkcja koksu i produktów rafinacji ropy naftowej ^Δ (19) A	1536	843	693	768	2150
<i>Manufacture of coke and refined petroleum pro- ducts</i> B	32,4	15,6	16,8	54,4	132,6
C	101,6	55,8	45,9	50,8	142,3
Produkcja chemikaliów i wyrobów chemicznych (20) A	1992	931	1061	1502	5200
<i>Manufacture of chemicals and chemical products</i> B	29,2	17,9	11,3	14,6	72,1
C	30,2	14,1	16,1	22,8	78,9
Produkcja wyrobów farmaceutycznych ^Δ (21) A	253	118	135	188	465
<i>Manufacture of pharmaceutical products^Δ</i> B	9,5	4,9	4,6	9,7	14,8
C	10,6	4,9	5,7	7,9	19,5

TABL. 6. LIKWIDACJA LUB OGRANICZENIE ZAGROŻEŃ CZYNNIKAMI ŚRODOWISKA PRACY (cd.)

Liquidation or limitation of working environment-related hazardous agents (cont.)

WYSZCZEGÓLNIENIE SPECIFICATION W liczbach bezwzględnych Absolute number A = 2010 Na 1000 zatrudnionych w danej zbiorowości Per 1000 paid employees of total surveyed B = 2009 C = 2010		Zatrudnieni w warunkach zagrożenia Persons working in hazardous conditions				
		w stosunku do których w ciągu roku zagrożenia in relation to which hazards were over the year				stan w dniu 31 grudnia as of 31 December
		zlikwidowano lub ograniczono eliminated or limited			ujawniono (łącznie z zagrożeniami nowo powstałymi) revealed (including newly arisen haz- ards)	
		razem total	zlikwidowano lub ograniczono do poziomu zgodnego z normą eliminated or limited up to the acceptable norms	ograniczono limited		
osobozagrożenia threats per capita						
Przetwórstwo przemysłowe (C) (dok.)						
<i>Manufacturing (cont.)</i>						
Produkcja wyrobów z gumy i tworzyw sztucz- nych (22)	A	6766	3229	3537	2834	9574
	B	38,0	19,4	18,7	26,2	75,4
<i>Manufacture of rubber and plastic products</i>	C	47,7	22,7	24,9	20,0	67,4
Produkcja wyrobów z pozostałych mineralnych surowców niemetalicznych (23)	A	6001	2981	3020	2723	13778
	B	58,6	29,9	28,7	20,7	135,3
<i>Manufacture of other non-metallic mineral pro- ducts</i>	C	55,0	27,3	27,7	25,0	126,3
Produkcja metali (24)	A	5889	3438	2451	2735	21526
	B	108,7	72,5	36,2	69,3	365,2
<i>Manufacture of basic metals</i>	C	97,2	56,7	40,4	45,1	355,2
Produkcja wyrobów z metali ^A (25)	A	18250	7466	10784	6406	31683
	B	87,9	38,8	49,1	28,7	160,6
<i>Manufacture of metal products^A</i>	C	86,8	35,5	51,3	30,5	150,7
Produkcja komputerów, wyrobów elektronicz- nych i optycznych (26)	A	752	234	518	387	1070
	B	18,9	13,4	5,5	6,2	21,0
<i>Manufacture of computer, electronic and optical products</i>	C	12,8	4,0	8,8	6,6	18,2
Produkcja urządzeń elektrycznych (27)	A	2231	876	1355	835	4835
	B	23,1	12,3	10,8	12,2	50,7
<i>Manufacture of electrical equipment</i>	C	25,6	10,1	15,5	9,6	55,5
Produkcja maszyn i urządzeń ^A (28)	A	6737	3794	2943	2930	13562
	B	60,4	32,1	28,3	20,5	122,6
<i>Manufacture of machinery and equipment n.e.c.</i>	C	54,5	30,7	23,8	23,7	109,7
Produkcja pojazdów samochodowych, przyczep i naczep ^A (29)	A	4981	2866	2115	2693	12466
	B	41,9	25,0	16,9	19,4	83,4
<i>Manufacture of motor vehicles, trailers and semi- -trailers</i>	C	33,8	19,5	14,4	18,3	84,7
Produkcja pozostałego sprzętu transportowego (30)	A	5837	1584	4253	1296	8756
	B	98,5	41,0	57,6	39,2	262,7
<i>Manufacture of other transport equipment</i>	C	158,6	43,0	115,6	35,2	237,9
Produkcja mebli (31)	A	8536	3752	4784	3539	18493
	B	60,5	24,9	35,6	26,4	153,8
<i>Manufacture of furniture</i>	C	66,1	29,1	37,1	27,4	143,3
Pozostała produkcja wyrobów (dział 32)	A	975	654	321	309	1031
	B	30,9	18,9	12,0	22,2	49,2
<i>Other manufacturing</i>	C	34,1	22,9	11,2	10,8	36,0
Naprawa, konserwacja i instalowanie maszyn i urządzeń (33)	A	5074	2847	2227	3029	8885
	B	67,2	36,9	30,3	37,1	133,2
<i>Repair and installation of machinery and equip- -ment</i>	C	71,4	40,1	31,3	42,6	125,0
Wytwarzanie i zaopatrywanie w energię elek- tryczną, gaz, parę wodną i gorącą wodę^A (D)	A	5336	3323	2013	1382	5756
	B	25,4	14,9	10,4	13,3	52,8
<i>Electricity, gas, steam and air conditioning supply</i>	C	38,0	23,7	14,3	9,8	41,0
Dostawa wody; gospodarowanie ściekami i od- padami; rekultywacja^A (E)	A	5211	1949	3262	2070	9324
	B	31,8	11,9	19,9	13,0	71,6
<i>Water supply; sewerage, waste management and remediation activities</i>	C	41,8	15,6	26,1	16,6	74,7
Pobór, uzdatnianie i dostarczanie wody (36)	A	1433	436	997	554	3212
	B	29,7	8,7	21,0	15,2	81,5
<i>Water collection, treatment and supply</i>	C	32,0	9,7	22,3	12,4	71,8
Odprowadzanie i uzdatnianie ścieków (37)	A	1357	522	835	318	1673
	B	26,9	10,8	16,0	7,1	54,4
<i>Sewerage</i>	C	43,1	16,6	26,5	10,1	53,1

TABL. 6. LIKWIDACJA LUB OGRANICZENIE ZAGROZEŃ CZYNNIKAMI ŚRODOWISKA PRACY (cd.)

Liquidation or limitation of working environment-related hazardous agents (cont.)

WYSZCZEGÓLNIENIE SPECIFICATION W liczbach bezwzględnych Absolute number A = 2010 Na 1000 zatrudnionych w danej zbiorowości Per 1000 paid employees of total surveyed B = 2009 C = 2010		Zatrudnieni w warunkach zagrożenia Persons working in hazardous conditions				
		w stosunku do których w ciągu roku zagrożenia in relation to which hazards were over the year				stan w dniu 31 grudnia as of 31 December
		zlikwidowano lub ograniczono eliminated or limited			ujawniono (łącznie z zagrożeniami nowo powstałymi) revealed (including newly arisen haz- ards)	
		razem total	zlikwidowano lub ograniczono do poziomu zgodnego z normą eliminated or limited up to the acceptable norms	ograniczono limited		
osobozagrożenia threats per capita						
Dostawa wody; gospodarowanie ściekami i odpadami; rekultywacja^Δ (E) (dok.) <i>Water supply; sewerage, waste management and remediation activities (cont.)</i>						
Gospodarka odpadami; odzysk surowców ^Δ (38) ...	A	2421	991	1430	1179	4420
Waste collection, treatment and disposal activities; materials recovery	B	37,2	15,7	21,4	15,3	75,5
	C	50,7	20,8	29,9	24,7	92,6
Rekultywacja ^Δ (39)	A	—	—	—	19	19
Remediation activities ^Δ	B	31,4	—	31,4	—	31,4
	C	—	—	—	23,2	23,2
Budownictwo (F)	A	20374	10010	10364	10378	35449
Construction	B	60,1	37,4	22,7	23,9	90,0
	C	46,7	22,9	23,7	23,8	81,2
Budowa budynków (41 z wyjątkiem klasy 41.1) ...	A	5730	3338	2392	1637	6150
Construction of buildings	B	39,1	24,9	14,2	13,7	45,1
	C	33,1	19,3	13,8	9,5	35,5
Budowa obiektów inżynierii lądowej i wodnej ^Δ (42)	A	6946	3538	3408	3727	12982
Civil engineering	B	67,3	38,6	28,7	30,0	115,1
	C	51,1	26,0	25,1	27,4	95,5
Roboty budowlane i specjalistyczne (43)	A	7698	3134	4564	5014	16317
Specialised construction activities	B	82,1	53,8	28,3	31,7	126,1
	C	60,4	24,6	35,8	39,4	128,1
Handel; naprawa pojazdów samochodowych^Δ (G)	A	8188	4395	3793	2383	11034
Trade; repair of motor vehicles ^Δ	B	9,0	4,7	4,2	2,9	13,4
	C	7,6	4,1	3,5	2,2	10,3
Handel hurtowy i detaliczny pojazdami samochodowymi oraz ich naprawa ^Δ (45)	A	1122	678	444	370	1067
Wholesale and retail trade and repair of motor vehicles and motorcycles	B	17,1	7,3	9,8	2,7	16,4
	C	12,0	7,2	4,7	4,0	11,4
Handel hurtowy ^Δ (46)	A	4442	2224	2218	1573	6735
Wholesale trade ^Δ	B	12,1	6,6	5,5	5,5	19,3
	C	10,3	5,1	5,1	3,6	15,6
Handel detaliczny ^Δ (47)	A	2624	1493	1131	440	3232
Retail trade ^Δ	B	5,1	2,8	2,3	0,9	8,1
	C	4,8	2,7	2,1	0,8	5,9
Transport i gospodarka magazynowa (H)	A	5822	2680	3142	2841	9574
Transportation and storage	B	10,3	4,5	5,7	5,7	21,3
	C	12,5	5,8	6,7	6,1	20,6
Transport lądowy i rurociągowy ^Δ (49)	A	2851	1811	1040	977	4187
Land and pipeline transport ^Δ	B	10,3	5,9	4,4	6,7	20,8
	C	11,5	7,3	4,2	4,0	16,9
Transport wodny (50)	A	253	14	239	311	568
Water transport	B	34,8	15,5	19,3	0,0	121,9
	C	115,4	6,4	109,0	141,8	259,0
Transport lotniczy (51)	A	10	—	10	14	43
Air transport	B	62,6	3,0	59,6	34,2	64,1
	C	2,2	—	2,2	3,1	9,4
Magazynowanie i działalność usługowa wspomagająca transport (52)	A	2706	853	1853	1539	4768
Warehousing and support activities for transportation	B	16,9	5,3	11,6	7,7	36,6
	C	24,7	7,8	16,9	14,0	43,4
Działalność pocztowa i kurierska (53)	A	2	2	—	—	8
Postal and courier activities	B	0,0	—	0,0	0,0	2,2
	C	0,0	0,0	—	—	0,1

TABL. 6. LIKWIDACJA LUB OGRANICZENIE ZAGROŻEŃ CZYNNIKAMI ŚRODOWISKA PRACY (dok.)

Liquidation or limitation of working environment-related hazardous agents (cont.)

WYSZCZEGÓLNIENIE SPECIFICATION W liczbach bezwzględnych Absolute number A = 2010 Na 1000 zatrudnionych w danej zbiorowości Per 1000 paid employees of total surveyed B = 2009 C = 2010		Zatrudnieni w warunkach zagrożenia Persons working in hazardous conditions				
		w stosunku do których w ciągu roku zagrożenia in relation to which hazards were over the year				stan w dniu 31 grudnia as of 31 December
		zlikwidowano lub ograniczono eliminated or limited			ujawniono (łącznie z zagrożeniami nowo powstałymi) revealed (including newly arisen haz- ards)	
		razem total	zlikwidowano lub ograniczono do poziomu zgodnego z normą eliminated or limited up to the acceptable norms	ograniczono limited		
osobozagrożenia threats per capita						
Informacja i komunikacja (J)	A	263	127	136	70	605
Information and communication	B	5,1	2,2	2,9	0,9	9,0
	C	1,7	0,8	0,9	0,5	3,9
Działalność wydawnicza (58)	A	154	47	107	29	308
Publishing activities	B	10,9	4,4	6,5	1,3	23,5
	C	4,1	1,3	2,8	0,8	8,2
Nadawanie programów ogólnodostępnych i abo- namentowych (60)	A	18	18	—	—	—
Programming and broadcasting activities	B	0,3	0,3	—	1,5	1,2
	C	1,2	1,2	—	—	—
Telekomunikacja (61)	A	13	13	—	—	67
Telecommunications	B	0,8	0,8	—	0,7	1,0
	C	0,3	0,3	—	—	1,5
Działalność związana z oprogramowaniem i do- radztwo w zakresie informatyki ^Δ (62)	A	73	44	29	41	215
Computer programming and consultancy activi- ties ^Δ	B	0,8	0,4	0,4	0,8	3,4
	C	1,6	1,0	0,7	0,9	4,9
Działalność usługowa w zakresie informacji (63 bez grupy 63.9)	A	5	5	—	—	15
Information service activities	B	25,9	9,7	16,2	—	26,3
	C	0,4	0,4	—	—	1,1
Działalność profesjonalna, naukowa i tech- niczna (M)	A	775	408	367	140	1120
Professional, scientific and technical activities	B	14,6	7,7	6,8	6,1	25,6
	C	14,1	7,4	6,7	2,5	20,3
Badania naukowe i prace rozwojowe (72)	A	740	376	364	140	1053
Scientific research and development	B	14,1	7,7	6,4	6,2	25,3
	C	13,6	6,9	6,7	2,6	19,3
Działalność weterynaryjna (75)	A	35	32	3	—	67
Veterinary activities	B	58,7	13,4	45,3	—	53,7
	C	51,7	47,3	4,4	—	99,0
Administrowanie i działalność wspierająca ^Δ (N)	A	605	211	394	494	1424
Administrative and support service activities	B	16,2	5,5	10,7	8,5	35,6
	C	19,8	6,9	12,9	16,2	46,6
Wynajem i dzierżawa (77)	A	148	23	125	272	402
Rental and leasing activities	B	19,1	7,5	11,7	8,9	23,7
	C	15,7	2,4	13,3	28,9	42,7
Działalność związana z turystyką ^Δ (79)	A	11	11	—	109	109
Tourism activities ^Δ	B	3,3	—	3,3	5,9	9,2
	C	1,8	1,8	—	17,4	17,4
Utrzymanie porządku w budynkach i zagospoda- rowanie zieleni ^Δ (81 — tylko klasa 81.29)	A	446	177	269	113	913
Services to buildings and landscape activities	B	20,1	6,7	13,4	9,4	54,1
	C	30,0	11,9	18,1	7,6	61,5
Edukacja (P — tylko podklasa 85.42.B)	A	971	454	517	167	1445
Education	B	4,6	2,4	2,2	2,5	10,3
	C	5,4	2,5	2,9	0,9	8,0
Opieka zdrowotna i pomoc społeczna (Q — tylko dział 86)	A	7151	4502	2649	1569	9132
Human health and social work activities	B	9,1	4,6	4,5	6,5	23,2
	C	14,7	9,3	5,4	3,2	18,8
Pozostała działalność usługowa (S — tylko dział 95)	A	55	22	33	16	59
Other service activities	B	0,9	0,9	-	0,8	9,4
	C	10,7	4,3	6,4	3,1	11,5

TABL. 7. LIKWIDACJA LUB OGRANICZENIE ZAGROŻEŃ SUBSTANCJAMI CHEMICZNYMI OGÓŁEM¹
Liquidation or limitation of hazardous chemical substances in total¹

WYSZCZEGÓLNIENIE SPECIFICATION W liczbach bezwzględnych Absolute number A = 2010 Na 1000 zatrudnionych w danej zbiorowości Per 1000 paid employees of total surveyed B = 2009 C = 2010		Zatrudnieni w warunkach zagrożenia Persons working in hazardous conditions				
		w stosunku do których w ciągu roku zagrożenia in relation to hazards were over the year				stan w dniu 31 grudnia as of 31 December
		zlikwidowano lub ograniczono eliminated or limited			ujawniono (łącznie z zagrożeniami nowo powstałymi) revealed (including newly arisen hazards)	
		razem total	zlikwidowano lub ograniczono do poziomu zgodnego z normą eliminated or limited up to the acceptable norms	ograniczono limited		
osobozagrożenia threats per capita						
OGÓŁEM	A	12382	7555	4827	5801	18397
TOTAL	B	2,4	1,4	0,9	1,3	4,0
	C	2,3	1,4	0,9	1,1	3,4
Sektor publiczny	A	3938	2546	1392	1300	4895
Public sector	B	2,3	1,0	1,2	1,3	4,5
	C	2,9	1,8	1,0	0,9	3,6
własność państwowa	A	2299	1458	841	866	2858
state ownership	B	2,5	1,2	1,3	1,1	4,2
	C	2,8	1,8	1,0	1,1	3,5
własność komunalna	A	1423	910	513	269	1428
municipal ownership	B	2,1	0,8	1,3	1,7	5,0
	C	3,1	2,0	1,1	0,6	3,1
własność mieszana	A	216	178	38	165	609
mixed ownership	B	1,4	1,1	0,3	1,2	5,0
	C	2,1	1,7	0,4	1,6	5,9
Sektor prywatny	A	8444	5009	3435	4501	13502
Private sector	B	2,4	1,5	0,8	1,3	3,8
	C	2,1	1,2	0,9	1,1	3,4
własność prywatna krajowa	A	4912	2847	2065	2078	6413
private domestic ownership	B	2,2	1,4	0,9	0,8	2,9
	C	1,8	1,1	0,8	0,8	2,4
własność zagraniczna	A	1891	1245	646	1617	3403
foreign ownership	B	2,4	1,8	0,6	1,6	3,3
	C	1,7	1,1	0,6	1,4	3,0
własność mieszana	A	1641	917	724	806	3686
mixed ownership	B	4,2	2,5	1,7	6,3	18,9
	C	8,7	4,9	3,9	4,3	19,6
Rolnictwo, leśnictwo, łowiectwo i rybactwo (A)	A	163	95	68	24	193
Agriculture, forestry and fishing	B	1,9	1,0	0,9	0,4	3,3
	C	2,3	1,3	1,0	0,3	2,7
Uprawy rolne, chów i chodowla zwierząt, łowie- ctwo ^A (01 bez grupy 01.7)	A	153	93	60	24	182
Crop and animal production, hunting ^A	B	3,0	1,7	1,3	0,6	5,2
	C	3,7	2,2	1,4	0,6	4,4
Leśnictwo i pozyskiwanie drewna (02)	A	10	2	8	—	11
Forestry and logging	B	0,3	0,0	0,3	0,1	0,5
	C	0,4	0,1	0,3	—	0,4
Przemysł (B+C+D+E)	A	7510	4357	3153	4703	13411
Industry	B	3,4	2,1	1,3	2,0	5,7
	C	3,1	1,8	1,3	1,9	5,5
Sektor publiczny	A	1456	847	609	754	2387
Public sector	B	3,9	1,8	2,1	1,2	5,7
	C	3,5	2,0	1,5	1,8	5,8
Sektor prywatny	A	6054	3510	2544	3949	11024
Private sector	B	3,3	2,2	1,1	2,1	5,7
	C	3,0	1,7	1,3	1,9	5,4
Górnictwo i wydobywanie (B)	A	87	69	18	139	185
Mining and quarrying	B	0,7	0,6	0,1	0,6	0,7
	C	0,5	0,4	0,1	0,8	1,1
Wydobywanie węgla kamiennego i węgla bru- natnego (lignitu) (05)	A	32	14	18	25	33
Mining of coal and lignite	B	0,3	0,1	0,2	0,1	0,2
	C	0,2	0,1	0,1	0,2	0,3
w tym: wydobywanie węgla kamiennego (05.1) of which: mining of hard coal	A	17	14	3	10	18
	B	0,2	0,2	0,0	0,0	0,1
	C	0,2	0,1	0,0	0,1	0,2

¹ Łącznie z substancjami rakotwórczymi i mutagennymi. *1 With carcinogenic and mutagenic substances.*

TABL. 7. LIKWIDACJA LUB OGRANICZENIE ZAGROŻEŃ SUBSTANCJAMI CHEMICZNYMI OGÓŁEM¹ (cd.)
Liquidation or limitation of hazardous chemical substances in total¹ (cont.)

WYSZCZEGÓLNIENIE W liczbach bezwzględnych Na 1000 zatrudnionych w danej zbiorowości Per 1000 paid employees of total surveyed A = 2010 B = 2009 C = 2010		Zatrudnieni w warunkach zagrożenia <i>Persons working in hazardous conditions</i>				
		w stosunku do których w ciągu roku zagrożenia <i>in relation to hazards were over the year</i>				stan w dniu 31 grudnia <i>as of</i> 31 December
		zlikwidowano lub ograniczono <i>eliminated or limited</i>			ujawniono (łącznie z zagrożeniami nowo powstałymi) <i>revealed (including newly arisen hazards)</i>	
		razem <i>total</i>	zlikwidowano lub ograniczono do poziomu zgodnego z normą <i>eliminated or limited up to the acceptable norms</i>	ograniczono <i>limited</i>		
osobozagrożenia <i>threats per capita</i>						
Górnictwo i wydobywanie (B) (dok.)						
<i>Mining and quarrying (cont.)</i>						
Górnictwo rud metali (07)	A	28	28	—	87	142
<i>Mining of metal ores</i>	B	4,5	4,5	—	5,9	5,9
	C	2,0	2,0	—	6,2	10,1
Pozostałe górnictwo i wydobywanie (08)	A	27	27	—	27	10
<i>Other mining and quarrying</i>	B	0,9	0,9	—	0,2	0,5
	C	1,4	1,4	—	1,4	0,5
Działalność usługowa wspomagająca górnictwo ^Δ (09)	B	1,0	1,0	—	—	—
<i>Mining support service activities</i>						
Przetwórstwo przemysłowe (C)	A	6898	3985	2913	4467	12455
<i>Manufacturing</i>	B	3,9	2,4	1,4	2,2	6,4
	C	3,4	2,0	1,5	2,2	6,2
Produkcja artykułów spożywczych (10)	A	333	214	119	289	739
<i>Manufacture of food products</i>	B	0,6	0,3	0,3	0,9	1,9
	C	0,9	0,6	0,3	0,8	2,0
Produkcja napojów (11)	A	57	31	26	45	42
<i>Manufacture of beverages</i>	B	5,4	4,8	0,6	0,8	2,1
	C	2,4	1,3	1,1	1,9	1,8
Produkcja wyrobów tekstylnych (13)	A	154	82	72	90	161
<i>Manufacture of textiles</i>	B	1,6	1,4	0,2	0,9	1,9
	C	3,6	1,9	1,7	2,1	3,7
Produkcja odzieży (14)	A	—	—	—	23	25
<i>Manufacture of wearing apparel</i>	B	—	—	—	—	0,0
	C	—	—	—	0,3	0,3
Produkcja skór i wyrobów skórzanych ^Δ (15)	A	58	33	25	70	111
<i>Manufacture of leather and related products</i>	B	2,9	1,0	1,9	1,2	3,9
	C	2,9	1,7	1,3	3,6	5,6
Produkcja wyrobów z drewna, korka, słomy i wik- liny ^Δ (16)	A	96	50	46	60	206
<i>Manufacture of products of wood, cork straw and wicker^Δ</i>	B	2,0	1,3	0,7	1,7	3,2
	C	1,1	0,6	0,5	0,7	2,4
Produkcja papieru i wyrobów z papieru (17)	A	126	12	114	14	127
<i>Manufacture of paper and paper products</i>	B	3,9	1,2	2,7	0,2	3,7
	C	2,6	0,3	2,4	0,3	2,7
Poligrafia i reprodukcja zapisanych nośników informacji (18)	A	162	103	59	139	122
<i>Printing and reproduction of recorded media</i>	B	7,0	5,4	1,6	2,5	3,7
	C	6,2	4,0	2,3	5,3	4,7
Produkcja koksu i produktów rafinacji ropy naftowej ^Δ (19)	A	283	209	74	137	598
<i>Manufacture of coke and refined petroleum products</i>	B	7,0	5,4	1,7	10,3	33,6
	C	18,7	13,8	4,9	9,1	39,6
Produkcja chemikaliów i wyrobów chemicznych (20)	A	424	189	235	409	501
<i>Manufacture of chemicals and chemical products</i>	B	7,1	5,6	1,6	2,6	7,1
	C	6,4	2,9	3,6	6,2	7,6
Produkcja wyrobów farmaceutycznych ^Δ (21)	A	66	46	20	36	76
<i>Manufacture of pharmaceutical products^Δ</i>	B	0,6	0,5	0,0	1,4	2,2
	C	2,8	1,9	0,8	1,5	3,2

¹ Łącznie z substancjami rakotwórczymi i mutagennymi. *1 With carcinogenic and mutagenic substances.*

TABL. 7. LIKWIDACJA LUB OGRANICZENIE ZAGROŻEŃ SUBSTANCJAMI CHEMICZNYMI OGÓŁEM¹ (cd.)
Liquidation or limitation of hazardous chemical substances in total¹ (cont.)

WYSZCZEGÓLNIENIE SPECIFICATION W liczbach bezwzględnych Absolute number A = 2010 Na 1000 zatrudnionych w danej zbiorowości Per 1000 paid employees of total surveyed B = 2009 C = 2010		Zatrudnieni w warunkach zagrożenia Persons working in hazardous conditions				
		w stosunku do których w ciągu roku zagrożenia in relation to hazards were over the year				stan w dniu 31 grudnia as of 31 December
		zlikwidowano lub ograniczono eliminated or limited			ujawniono (łącznie z zagrożeniami nowo powstałymi) revealed (including newly arisen hazards)	
		razem total	zlikwidowano lub ograniczono do poziomu zgodnego z normą eliminated or limited up to the acceptable norms	ograniczono limited		
osobozagrożenia threats per capita						
Przetwórstwo przemysłowe (C) (dok.)						
<i>Manufacturing (cont.)</i>						
Produkcja wyrobów z gumy i tworzyw sztucz- nych (22)	A	398	299	99	120	605
	B	3,3	1,9	1,5	1,9	6,3
<i>Manufacture of rubber and plastic products</i>	C	2,8	2,1	0,7	0,8	4,3
Produkcja wyrobów z pozostałych mineralnych surowców niemetalicznych (23)	A	62	47	15	11	93
	B	3,3	2,0	1,4	0,2	2,5
<i>Manufacture of other non-metallic mineral pro- ducts</i>	C	0,6	0,4	0,1	0,1	0,9
Produkcja metali (24)	A	1207	757	450	509	3267
	B	22,6	9,7	12,9	16,0	55,0
<i>Manufacture of basic metals</i>	C	19,9	12,5	7,4	8,4	53,9
Produkcja wyrobów z metali ^Δ (25)	A	767	446	321	405	1151
	B	3,9	2,4	1,5	2,9	6,6
<i>Manufacture of metal products^Δ</i>	C	3,6	2,1	1,5	1,9	5,5
Produkcja komputerów, wyrobów elektronicz- nych i optycznych (26)	A	50	32	18	21	65
	B	2,5	2,2	0,3	0,5	0,8
<i>Manufacture of computer, electronic and optical products</i>	C	0,8	0,5	0,3	0,4	1,1
Produkcja urządzeń elektrycznych (27)	A	289	202	87	66	400
	B	2,7	1,0	1,7	1,6	6,2
<i>Manufacture of electrical equipment</i>	C	3,3	2,3	1,0	0,8	4,6
Produkcja maszyn i urządzeń ^Δ (28)	A	403	313	90	140	612
	B	4,7	2,1	2,6	1,5	7,4
<i>Manufacture of machineryand equipment n.e.c.</i>	C	3,3	2,5	0,7	1,1	5,0
Produkcja pojazdów samochodowych, przyczep i naczep ^Δ (29)	A	289	210	79	410	596
	B	3,0	2,8	0,3	3,2	2,9
<i>Manufacture of motor vehicles, trailers and semi- trailers</i>	C	2,0	1,4	0,5	2,8	4,0
Produkcja pozostałego sprzętu transportowego (30)	A	922	156	766	590	1244
	B	12,7	8,7	4,0	6,3	24,2
<i>Manufacture of other transport equipment</i>	C	25,1	4,2	20,8	16,0	33,8
Produkcja mebli (31)	A	263	112	151	238	665
	B	2,1	1,3	0,8	0,4	4,5
<i>Manufacture of furniture</i>	C	2,0	0,9	1,2	1,8	5,2
Pozostała produkcja wyrobów (dział 32)	A	231	218	13	25	87
	B	10,7	10,4	0,3	0,9	4,0
<i>Other manufacturing</i>	C	8,1	7,6	0,5	0,9	3,0
Naprawa, konserwacja i instalowanie maszyn i urządzeń (33)	A	258	224	34	620	962
	B	8,6	8,1	0,5	6,4	9,8
<i>Repair and installation of machinery and equip- ment</i>	C	3,6	3,2	0,5	8,7	13,5
Wytwarzanie i zaopatrywanie w energię elek- tryczną, gaz, parę wodną i gorącą wodę^Δ (D)	A	153	127	26	46	70
	B	0,6	0,5	0,2	0,8	1,1
<i>Electricity, gas, steam and air conditioning supply</i>	C	1,1	0,9	0,2	0,3	0,5

¹ Łącznie z substancjami rakotwórczymi i mutagennymi. *1 With carcinogenic and mutagenic substances.*

TABL. 7. LIKWIDACJA LUB OGRANICZENIE ZAGROŻEŃ SUBSTANCJAMI CHEMICZNYMI OGÓŁEM¹ (cd.)
Liquidation or limitation of hazardous chemical substances in total¹ (cont.)

WYSZCZEGÓLNIENIE SPECIFICATION W liczbach bezwzględnych Absolute number A = 2010 Na 1000 zatrudnionych w danej zbiorowości Per 1000 paid employees of total surveyed B = 2009 C = 2010		Zatrudnieni w warunkach zagrożenia Persons working in hazardous conditions				
		w stosunku do których w ciągu roku zagrożenia in relation to hazards were over the year				stan w dniu 31 grudnia as of 31 December
		zlikwidowano lub ograniczono eliminated or limited			ujawniono (łącznie z zagrożeniami nowo powstałymi) revealed (including newly arisen hazards)	
		razem total	zlikwidowano lub ograniczono do poziomu zgodnego z normą eliminated or limited up to the acceptable norms	ograniczono limited		
		osobozagrożenia threats per capita				
Dostawa wody; gospodarowanie ściekami i odpadami; rekultywacja^A (E)	A	372	176	196	51	701
	B	2,6	0,5	2,1	1,4	7,2
Water supply; sewerage, waste management and remediation activities	C	3,0	1,4	1,6	0,4	5,6
Pobór, uzdatnianie i dostarczanie wody (36)	<i>A</i>	96	38	58	—	366
Water collection, treatment and supply	<i>B</i>	2,6	0,6	2,0	2,1	10,0
	<i>C</i>	2,1	0,8	1,3	—	8,2
Odprowadzanie i uzdatnianie ścieków (37)	<i>A</i>	65	20	45	14	135
Sewerage	<i>B</i>	2,2	0,8	1,4	0,1	5,6
	<i>C</i>	2,1	0,6	1,4	0,4	4,3
Gospodarka odpadami; odzysk surowców ^A (38) ...	<i>A</i>	211	118	93	37	200
Waste collection, treatment and disposal activities; materials recovery	<i>B</i>	2,8	0,1	2,7	1,7	5,8
	<i>C</i>	4,4	2,5	1,9	0,8	4,2
Budownictwo (F)	A	858	374	484	342	1309
Construction	B	2,9	1,7	1,2	0,8	3,1
	C	2,0	0,9	1,1	0,8	3,0
Budowa budynków (41 z wyjątkiem klasy 41.1) ...	<i>A</i>	482	175	307	55	479
Construction of buildings	<i>B</i>	1,3	0,6	0,7	0,8	1,9
	<i>C</i>	2,8	1,0	1,8	0,3	2,8
Budowa obiektów inżynierii lądowej i wodnej ^A (42)	<i>A</i>	241	114	127	122	468
Civil engineering	<i>B</i>	5,9	3,6	2,3	0,6	5,4
	<i>C</i>	1,8	0,8	0,9	0,9	3,4
Roboty budowlane i specjalistyczne (43)	<i>A</i>	135	85	50	165	362
Specialised construction activities	<i>B</i>	1,8	1,2	0,6	1,0	2,3
	<i>C</i>	1,1	0,7	0,4	1,3	2,8
Handel; naprawa pojazdów samochodowych^A (G)	A	895	642	253	137	726
	B	1,2	0,8	0,4	0,3	1,3
Trade; repair of motor vehicles ^A	C	0,8	0,6	0,2	0,1	0,7
Handel hurtowy i detaliczny pojazdami samochodowymi oraz ich naprawa ^A (45)	<i>A</i>	218	170	48	24	103
Wholesale and retail trade and repair of motor vehicles and motorcycles	<i>B</i>	4,1	2,7	1,4	0,4	2,2
	<i>C</i>	2,3	1,8	0,5	0,3	1,1
Handel hurtowy ^A (46)	<i>A</i>	380	220	160	91	372
Wholesale trade ^A	<i>B</i>	1,5	1,0	0,5	0,6	1,5
	<i>C</i>	0,9	0,5	0,4	0,2	0,9
Handel detaliczny ^A (47)	<i>A</i>	297	252	45	22	251
Retail trade ^A	<i>B</i>	0,5	0,3	0,2	0,0	0,9
	<i>C</i>	0,5	0,5	0,1	0,0	0,5
Transport i gospodarka magazynowa (H)	A	434	375	59	257	387
	B	0,2	0,2	0,1	0,9	1,3
Transportation and storage	C	0,9	0,8	0,1	0,6	0,8
Transport lądowy i rurociągowy ^A (49)	<i>A</i>	297	243	54	198	352
Land and pipeline transport ^A	<i>B</i>	0,3	0,2	0,1	1,5	2,1
	<i>C</i>	1,2	1,0	0,2	0,8	1,4
Magazynowanie i działalność usługowa wspomagająca transport (52)	<i>A</i>	137	132	5	59	35
Warehousing and support activities for transportation	<i>B</i>	0,3	0,2	0,1	0,2	0,7
	<i>C</i>	1,2	1,2	0,0	0,5	0,3

¹ Łącznie z substancjami rakotwórczymi i mutagennymi. *1 With carcinogenic and mutagenic substances.*

TABL. 7. LIKWIDACJA LUB OGRANICZENIE ZAGROŻEŃ SUBSTANCJAMI CHEMICZNYMI OGÓŁEM¹ (dok.)
Liquidation or limitation of hazardous chemical substances in total¹ (cont.)

WYSZCZEGÓLNIENIE SPECIFICATION W liczbach bezwzględnych Absolute number A = 2010 Na 1000 zatrudnionych w danej zbiorowości Per 1000 paid employees of total surveyed B = 2009 C = 2010		Zatrudnieni w warunkach zagrożenia Persons working in hazardous conditions				
		w stosunku do których w ciągu roku zagrożenia in relation to hazards were over the year				stan w dniu 31 grudnia as of 31 December
		zlikwidowano lub ograniczono eliminated or limited			ujawniono (łącznie z zagrożeniami nowo powstałymi) revealed (including newly arisen hazards)	
		razem total	zlikwidowano lub ograniczono do poziomu zgodnego z normą eliminated or limited up to the acceptable norms	ograniczono limited		
		osobozagrożenia threats per capita				
Informacja i komunikacja (J)	A	17	8	9	5	22
Information and communication	B	0,1	—	0,1	0,0	0,1
	C	0,1	0,1	0,1	0,0	0,1
Działalność wydawnicza (58)	A	17	8	9	5	22
Publishing activities	B	0,2	—	0,2	0,1	0,6
	C	0,5	0,2	0,2	0,1	0,6
Działalność profesjonalna, naukowa i tech- niczna (M)	A	243	190	53	3	176
Professional, scientific and technical activities	B	4,0	2,7	1,4	0,8	7,1
	C	4,4	3,4	1,0	0,1	3,2
Badania naukowe i prace rozwojowe (72)	A	243	190	53	3	176
Scientific research and development	B	4,1	2,7	1,4	0,8	7,2
	C	4,5	3,5	1,0	0,1	3,2
Administrowanie i działalność wspierająca ^Δ (N)	A	16	15	1	4	33
Administrative and support service activities	B	0,5	—	0,5	0,0	1,2
	C	0,5	0,5	0,0	0,1	1,1
Wynajem i dzierżawa (77)	A	1	—	1	—	4
Rental and leasing activities	B	0,1	—	0,1	—	0,5
	C	0,1	—	0,1	—	0,4
Działalność związana z turystyką ^Δ (79)	A	11	11	—	—	—
Tourism activities ^Δ	B	2,0	—	2,0	—	2,0
	C	1,8	1,8	—	—	—
Utrzymanie porządku w budynkach i zagospo- darowanie zieleni ^Δ (81 — tylko klasa 81.29)	A	4	4	—	4	29
Services to buildings and landscape activities	B	—	—	—	0,1	1,3
	C	0,3	0,3	—	0,3	2,0
Edukacja (P — tylko podklasa 85.42.B)	A	253	184	69	2	685
Education	B	0,9	0,6	0,3	1,2	5,3
	C	1,4	1,0	0,4	0,0	3,8
Opieka zdrowotna i pomoc społeczna (Q — tylko dział 86)	A	1993	1315	678	324	1447
Human health and social work activities	B	2,6	1,1	1,5	1,7	5,4
	C	4,1	2,7	1,4	0,7	3,0
Pozostała działalność usługowa (S — tylko dział 95)	A	—	—	—	—	8
Other service activities	B	—	—	—	0,2	0,2
	C	—	—	—	—	1,6

¹ Łącznie z substancjami rakotwórczymi i mutagennymi. *1 With carcinogenic and mutagenic substances.*

TABL. 8. LIKWIDACJA LUB OGRANICZENIE ZAGROŻEŃ SUBSTANCJAMI CHEMICZNYMI RAKOTWÓRCZYMI
Liquidation or limitation of hazardous carcinogenic chemical substances

WYSZCZEGÓLNIENIE SPECIFICATION W liczbach bezwzględnych Absolute number A = 2010 Na 1000 zatrudnionych w danej zbiorowości Per 1000 paid employees of total surveyed B = 2009 C = 2010		Zatrudnieni w warunkach zagrożenia Persons working in hazardous conditions				
		w stosunku do których w ciągu roku zagrożenia in relation to hazards were over the year				stan w dniu 31 grudnia as of 31 December
		zlikwidowano lub ograniczono eliminated or limited			ujawniono (łącznie z zagrożeniami nowo powstałymi) revealed (including newly arisen hazards)	
		razem total	zlikwidowano lub ograniczono do poziomu zgodnego z normą eliminated or limited up to the acceptable norms	ograniczono limited		
		osobozagrożenia threats per capita				
OGÓŁEM	A	3644	2746	898	1441	5628
TOTAL	B	0,4	0,2	0,2	0,5	1,4
	C	0,7	0,5	0,2	0,3	1,0
Sektor publiczny	A	1771	1362	409	609	2123
Public sector	B	0,7	0,3	0,5	0,7	2,2
	C	1,3	1,0	0,3	0,4	1,5
własność państwowa	A	700	553	147	386	1143
state ownership	B	1,0	0,4	0,6	0,5	1,9
	C	0,9	0,7	0,2	0,5	1,4
własność komunalna	A	997	735	262	137	536
municipal ownership	B	0,4	0,1	0,3	1,1	2,4
	C	2,1	1,6	0,6	0,3	1,2
własność mieszana	A	74	74	—	86	444
mixed ownership	B	0,5	0,4	0,1	0,8	3,3
	C	0,7	0,7	—	0,8	4,3
Sektor prywatny	A	1873	1384	489	832	3505
Private sector	B	0,3	0,2	0,1	0,5	1,1
	C	0,5	0,3	0,1	0,2	0,9
własność prywatna krajowa	A	854	517	337	556	1274
private domestic ownership	B	0,3	0,2	0,1	0,2	0,5
	C	0,3	0,2	0,1	0,2	0,5
własność zagraniczna	A	444	401	43	202	304
foreign ownership	B	0,1	0,1	0,1	0,2	0,5
	C	0,4	0,4	0,0	0,2	0,3
własność mieszana	A	575	466	109	74	1927
mixed ownership	B	1,3	1,2	0,1	5,1	12,7
	C	3,1	2,5	0,6	0,4	10,3
Rolnictwo, leśnictwo, łowiectwo i rybactwo (A)	A	7	7	—	—	—
Agriculture, forestry and fishing	B	0,1	0,0	0,0	—	0,1
	C	0,1	0,1	—	—	—
Uprawy rolne, chów i chodowla zwierząt, łowie-	A	7	7	—	—	—
ctwo ^A (01 bez grupy 01.7)	B	0,1	0,1	0,0	—	0,2
Crop and animal production, hunting ^A	C	0,2	0,2	—	—	—
Przemysł (B+C+D+E)	A	1687	1237	450	852	3738
Industry	B	0,6	0,4	0,3	0,7	1,8
	C	0,7	0,5	0,2	0,3	1,5
Sektor publiczny	A	383	275	108	264	812
Public sector	B	1,3	0,5	0,8	0,4	1,9
	C	0,9	0,7	0,3	0,6	2,0
Sektor prywatny	A	1304	962	342	588	2926
Private sector	B	0,5	0,3	0,1	0,8	1,8
	C	0,6	0,5	0,2	0,3	1,4
Górnictwo i wydobywanie (B)	A	33	30	3	10	70
Mining and quarrying	B	0,4	0,4	0,1	0,5	0,5
	C	0,2	0,2	0,0	0,1	0,4
Wydobywanie węgla kamiennego i węgla bru-	A	9	6	3	10	18
natnego (lignitu) (05)	B	0,1	0,0	0,1	0,1	0,1
Mining of coal and lignite	C	0,1	0,0	0,0	0,1	0,1
w tym: wydobywanie węgla kamiennego (05.1)	A	9	6	3	10	18
of which: mining of hard coal	B	0,1	0,1	0,0	0,0	0,1
	C	0,1	0,1	0,0	0,1	0,2
Górnictwo rud metali (07)	A	24	24	—	—	52
Mining of metal ores	B	4,5	4,5	—	5,9	5,9
	C	1,7	1,7	—	—	3,7

TABL. 8. LIKWIDACJA LUB OGRANICZENIE ZAGROŹEŃ SUBSTANCJAMI CHEMICZNYMI RAKOTWÓRCZYMI (cd.)
Liquidation or limitation of hazardous carcinogenic chemical substances (cont.)

WYSZCZEGÓLNIENIE SPECIFICATION W liczbach bezwzględnych Absolute number A = 2010 Na 1000 zatrudnionych w danej zbiorowości Per 1000 paid employees of total surveyed B = 2009 C = 2010		Zatrudnieni w warunkach zagrożenia Persons working in hazardous conditions				
		w stosunku do których w ciągu roku zagrożenia in relation to hazards were over the year				stan w dniu 31 grudnia as of 31 December
		zlikwidowano lub ograniczono eliminated or limited			ujawniono (łącznie z zagrożeniami nowo powstałymi) revealed (including newly arisen hazards)	
		razem total	zlikwidowano lub ograniczono do poziomu zgodnego z normą eliminated or limited up to the acceptable norms	ograniczono limited		
		osobozagrożenia threats per capita				
Przetwórstwo przemysłowe (C)	A	1515	1118	397	774	3518
Manufacturing	B	0,6	0,4	0,3	0,8	2,1
	C	0,8	0,6	0,2	0,4	1,8
Produkcja artykułów spożywczych (10)	A	51	44	7	45	72
Manufacture of food products	B	0,1	0,0	0,0	0,1	0,2
	C	0,1	0,1	0,0	0,1	0,2
Produkcja napojów (11)	A	14	—	14	8	20
Manufacture of beverages	B	0,3	—	0,3	—	0,6
	C	0,6	—	0,6	0,3	0,8
Produkcja wyrobów tekstylnych (13)	A	12	—	12	14	23
Manufacture of textiles	B	0,1	0,1	—	0,1	0,2
	C	0,3	—	0,3	0,3	0,5
Produkcja odzieży (14)	A	—	—	—	—	2
Manufacture of wearing apparel	B	—	—	—	—	0,0
	C	—	—	—	—	0,0
Produkcja skór i wyrobów skórzanych ^Δ (15)	A	4	4	—	51	51
Manufacture of leather and related products	B	0,7	0,7	—	—	0,2
	C	0,2	0,2	—	2,6	2,6
Produkcja wyrobów z drewna, korka, słomy i wikliny ^Δ (16)	A	38	15	23	23	107
Manufacture of products of wood, cork straw and wicker ^Δ	B	0,7	0,5	0,2	1,2	1,9
	C	0,4	0,2	0,3	0,3	1,2
Produkcja papieru i wyrobów z papieru (17)	A	3	1	2	—	2
Manufacture of paper and paper products	B	0,0	—	0,0	0,0	0,1
	C	0,1	0,0	0,0	—	0,0
Poligrafia i reprodukcja zapisanych nośników informacji (18)	A	35	33	2	8	2
Printing and reproduction of recorded media	B	0,7	0,6	0,1	—	0,1
	C	1,3	1,3	0,1	0,3	0,1
Produkcja koksu i produktów rafinacji ropy naftowej ^Δ (19)	A	102	72	30	48	454
Manufacture of coke and refined petroleum pro- ducts	B	4,1	3,0	1,1	5,5	24,9
	C	6,8	4,8	2,0	3,2	30,0
Produkcja chemikaliów i wyrobów chemicznych (20)	A	81	73	8	49	77
Manufacture of chemicals and chemical products	B	3,6	2,7	0,9	0,9	3,0
	C	1,2	1,1	0,1	0,7	1,2
Produkcja wyrobów farmaceutycznych ^Δ (21)	A	—	—	—	—	8
Manufacture of pharmaceutical products	C	—	—	—	—	0,3
Produkcja wyrobów z gumy i tworzyw sztucz- nych (22)	A	44	27	17	40	88
Manufacture of rubber and plastic products	B	0,0	0,0	0,0	0,1	0,4
	C	0,3	0,2	0,1	0,3	0,6
Produkcja wyrobów z pozostałych mineralnych surowców niemetalicznych (23)	A	3	2	1	—	3
Manufacture of other non-metallic mineral pro- ducts	B	0,3	0,3	0,0	—	0,0
	C	0,0	0,0	0,0	—	0,0
Produkcja metali (24)	A	556	414	142	175	1973
Manufacture of basic metals	B	6,6	3,2	3,4	13,3	35,7
	C	9,2	6,8	2,3	2,9	32,6
Produkcja wyrobów z metali ^Δ (25)	A	163	140	23	24	103
Manufacture of metal products ^Δ	B	0,5	0,3	0,2	0,9	1,8
	C	0,8	0,7	0,1	0,1	0,5
Produkcja komputerów, wyrobów elektronicz- nych i optycznych (26)	A	2	2	—	1	19
Manufacture of computer, electronic and optical products	B	0,3	0,0	0,2	0,1	0,4
	C	0,0	0,0	—	0,0	0,3
Produkcja urządzeń elektrycznych (27)	A	107	107	—	35	56
Manufacture of electrical equipment	B	0,4	0,3	0,0	0,5	1,4
	C	1,2	1,2	—	0,4	0,6

TABL. 8. LIKWIDACJA LUB OGRANICZENIE ZAGROŹEŃ SUBSTANCJAMI CHEMICZNYMI RAKOTWÓRCZYMI (cd.)
Liquidation or limitation of hazardous carcinogenic chemical substances (cont.)

WYSZCZEGÓLNIENIE SPECIFICATION W liczbach bezwzględnych Absolute number A = 2010 Na 1000 zatrudnionych w danej zbiorowości Per 1000 paid employees of total surveyed B = 2009 C = 2010		Zatrudnieni w warunkach zagrożenia Persons working in hazardous conditions				
		w stosunku do których w ciągu roku zagrożenia in relation to hazards were over the year				stan w dniu 31 grudnia as of 31 December
		zlikwidowano lub ograniczono eliminated or limited		ujawniono (łącznie z zagrożeniami nowo powstałymi) revealed (including newly arisen hazards)		
		razem total	zlikwidowano lub ograniczono do poziomu zgodnego z normą eliminated or limited up to the acceptable norms		ograniczono limited	
osobozagrożenia threats per capita						
Przetwórstwo przemysłowe (C) (dok.)						
<i>Manufacturing</i>						
Produkcja maszyn i urządzeń ^Δ (28)	A	81	20	61	19	96
<i>Manufacture of machinery and equipment n.e.c.</i>	B	0,5	0,0	0,5	0,0	0,8
	C	0,7	0,2	0,5	0,2	0,8
Produkcja pojazdów samochodowych, przyczep i naczep ^Δ (29)	A	54	32	22	37	70
<i>Manufacture of motor vehicles, trailers and semi- trailers</i>	B	0,4	0,3	0,2	0,2	0,2
	C	0,4	0,2	0,1	0,3	0,5
Produkcja pozostałego sprzętu transportowego (30)	A	90	89	1	32	35
<i>Manufacture of other transport equipment</i>	B	0,3	0,1	0,1	0,5	0,7
	C	2,4	2,4	0,0	0,9	1,0
Produkcja mebli (31)	A	28	6	22	23	61
<i>Manufacture of furniture</i>	B	0,1	0,1	0,0	0,0	0,1
	C	0,2	0,0	0,2	0,2	0,5
Pozostała produkcja wyrobów (dział 32)	A	12	12	—	—	25
<i>Other manufacturing</i>	B	0,9	0,9	—	0,5	1,1
	C	0,4	0,4	—	—	0,9
Naprawa, konserwacja i instalowanie maszyn i urządzeń (33)	A	35	25	10	142	171
<i>Repair and installation of machinery and equip- ment</i>	B	0,7	0,5	0,3	1,5	3,2
	C	0,5	0,4	0,1	2,0	2,4
Wytwarzanie i zaopatrywanie w energię elek- tryczną, gaz, parę wodną i gorącą wodę^Δ (D)	A	73	65	8	35	25
<i>Electricity, gas, steam and air conditioning supply</i>	B	0,2	0,2	—	0,5	0,5
	C	0,5	0,5	0,1	0,2	0,2
Dostawa wody; gospodarowanie ściekami i od- padami; rekultywacja^Δ (E)	A	66	24	42	33	125
<i>Water supply; sewerage, waste management and remediation activities</i>	B	0,8	—	0,8	0,2	1,2
	C	0,5	0,2	0,3	0,3	1,0
Pobór, uzdatnianie i dostarczanie wody (36)	A	31	19	12	—	28
<i>Water collection, treatment and supply</i>	B	0,3	—	0,3	0,4	0,8
	C	0,7	0,4	0,3	—	0,6
Odprowadzanie i uzdatnianie ścieków (37)	A	19	3	16	7	19
<i>Sewerage</i>	B	0,2	—	0,2	0,1	0,3
	C	0,6	0,1	0,5	0,2	0,6
Gospodarka odpadami; odzysk surowców ^Δ (38) ...	A	16	2	14	26	78
<i>Waste collection, treatment and disposal acti- vities; materials recovery</i>	B	1,8	—	1,8	0,0	2,2
	C	0,3	0,0	0,3	0,5	1,6
Budownictwo (F)	A	139	59	80	206	377
<i>Construction</i>	B	0,4	0,4	0,0	0,2	0,6
	C	0,3	0,1	0,2	0,5	0,9
Budowa budynków (41 z wyjątkiem klasy 41.1) ...	A	49	49	—	21	24
<i>Construction of buildings</i>	B	0,4	0,4	0,0	0,3	0,3
	C	0,3	0,3	—	0,1	0,1
Budowa obiektów inżynierii lądowej i wodnej ^Δ (42)	A	77	6	71	36	147
<i>Civil engineering</i>	B	0,7	0,6	0,1	0,1	0,9
	C	0,6	0,0	0,5	0,3	1,1
Roboty budowlane i specjalistyczne (43)	A	13	4	9	149	206
<i>Specialised construction activities</i>	B	0,2	0,2	—	0,3	0,8
	C	0,1	0,0	0,1	1,2	1,6

TABL. 8. LIKWIDACJA LUB OGRANICZENIE ZAGROŹEŃ SUBSTANCJAMI CHEMICZNYMI RAKOTWÓRCZYMI (dok.)
Liquidation or limitation of hazardous carcinogenic chemical substances (cont.)

WYSZCZEGÓLNIENIE SPECIFICATION W liczbach bezwzględnych Absolute number A = 2010 Na 1000 zatrudnionych w danej zbiorowości Per 1000 paid employees of total surveyed B = 2009 C = 2010		Zatrudnieni w warunkach zagrożenia Persons working in hazardous conditions				
		w stosunku do których w ciągu roku zagrożenia in relation to hazards were over the year				stan w dniu 31 grudnia as of 31 December
		zlikwidowano lub ograniczono eliminated or limited			ujawniono (łącznie z zagrożeniami nowo powstałymi) revealed (including newly arisen hazards)	
		razem total	zlikwidowano lub ograniczono do poziomu zgodnego z normą eliminated or limited up to the acceptable norms	ograniczono limited		
osobozagrożenia threats per capita						
Handel; naprawa pojazdów samochodowych ^Δ (G)	A	171	130	41	34	128
	B	0,1	0,1	0,1	0,0	0,2
Trade; repair of motor vehicles ^Δ	C	0,2	0,1	0,0	0,0	0,1
Handel hurtowy i detaliczny pojazdami samochodowymi oraz ich naprawa ^Δ (45)	A	38	13	25	—	31
	B	0,6	0,1	0,4	—	0,4
Wholesale and retail trade and repair of motor vehicles and motorcycles	C	0,4	0,1	0,3	—	0,3
Handel hurtowy ^Δ (46)	A	40	26	14	27	61
	B	0,1	0,1	0,0	0,0	0,2
Wholesale trade ^Δ	C	0,1	0,1	0,0	0,1	0,1
Handel detaliczny ^Δ (47)	A	93	91	2	7	36
	B	0,1	0,0	0,1	0,0	0,2
Retail trade ^Δ	C	0,2	0,2	0,0	0,0	0,1
Transport i gospodarka magazynowa (H)	A	243	243	—	180	196
	B	0,1	0,0	0,0	0,7	0,9
Transportation and storage	C	0,5	0,5	—	0,4	0,4
Transport lądowy i rurociągowy ^Δ (49)	A	194	194	—	176	196
	B	0,1	0,1	0,0	1,3	1,6
Land and pipeline transport ^Δ	C	0,8	0,8	—	0,7	0,8
Magazynowanie i działalność usługowa wspomagająca transport (52)	A	49	49	—	4	—
	B	0,1	—	0,1	—	0,1
Warehousing and support activities for transportation	C	0,4	0,4	—	0,0	—
Informacja i komunikacja (J)	A	5	—	5	—	5
	C	0,0	—	0,0	—	0,0
Information and communication						
Działalność wydawnicza (58)	A	5	—	5	—	5
	C	0,1	—	0,1	—	0,1
Publishing activities						
Działalność profesjonalna, naukowa i techniczna (M)	A	52	46	6	—	28
	B	0,5	0,5	—	0,4	2,1
Professional, scientific and technical activities	C	0,9	0,8	0,1	—	0,5
Badania naukowe i prace rozwojowe (72)	A	52	46	6	—	28
	B	0,5	0,5	—	0,4	2,1
Scientific research and development	C	1,0	0,8	0,1	—	0,5
Administrowanie i działalność wspierająca ^Δ (N)	A	4	4	—	—	3
	B	—	—	—	—	0,2
Administrative and support service activities	C	0,1	0,1	—	—	0,1
Wynajem i dzierżawa (77)	A	—	—	—	—	3
	B	—	—	—	—	0,4
Rental and leasing activities	C	—	—	—	—	0,3
Utrzymanie porządku w budynkach i zagospodarowanie zieleni ^Δ (81 — tylko klasa 81.29)	A	4	4	—	—	—
	B	—	—	—	—	0,3
Services to buildings and landscape activities	C	0,3	0,3	—	—	—
Edukacja (P — tylko podklasa 85.42.B)	A	63	13	50	2	525
	B	0,7	0,4	0,3	0,2	3,1
Education	C	0,4	0,1	0,3	0,0	2,9
Opieka zdrowotna i pomoc społeczna (Q — tylko dział 86)	A	1273	1007	266	167	628
	B	0,7	0,1	0,6	1,1	3,3
Human health and social work activities	C	2,6	2,1	0,5	0,3	1,3

TABL. 9. LIKWIDACJA LUB OGRANICZENIE ZAGROŻEŃ SUBSTANCJAMI CHEMICZNYMI MUTAGENNYMI
Liquidation or limitation of hazardous mutagenic chemical substances

WYSZCZEGÓLNIENIE SPECIFICATION W liczbach bezwzględnych Absolute number A = 2010 Na 1000 zatrudnionych w danej zbiorowości Per 1000 paid employees of total surveyed B = 2009 C = 2010		Zatrudnieni w warunkach zagrożenia Persons working in hazardous conditions				
		w stosunku do których w ciągu roku zagrożenia in relation to which hazards were over the year				stan w dniu 31 grudnia as of 31 December
		zlikwidowano lub ograniczono eliminated or limited			ujawniono (łącznie z zagrożeniami nowo powstałymi) revealed (including newly arisen hazards)	
		razem total	zlikwidowano lub ograniczono do poziomu zgodnego z normą eliminated or limited up to the acceptable norms	ograniczono limited		
osobozagrożenia threats per capita						
OGÓŁEM	A	287	194	93	94	373
TOTAL	B	0,1	0,0	0,0	0,0	0,1
	C	0,1	0,0	0,0	0,0	0,1
Sektor publiczny	A	124	111	13	26	135
Public sector	B	0,1	0,0	0,0	0,1	0,1
	C	0,1	0,1	0,0	0,0	0,1
własność państwowa	A	56	56	—	17	45
state ownership	B	0,0	0,0	—	0,0	0,0
	C	0,1	0,1	—	0,0	0,1
własność komunalna	A	35	22	13	9	86
municipal ownership	B	0,1	0,0	0,1	0,1	0,2
	C	0,1	0,0	0,0	0,0	0,2
własność mieszana	A	33	33	—	—	4
mixed ownership	B	—	—	—	0,2	0,3
	C	0,3	0,3	—	—	0,0
Sektor prywatny	A	163	83	80	68	238
Private sector	B	0,1	0,0	0,0	0,0	0,0
	C	0,0	0,0	0,0	0,0	0,1
własność prywatna krajowa	A	145	79	66	47	180
private domestic ownership	B	0,1	0,0	0,0	0,0	0,1
	C	0,1	0,0	0,0	0,0	0,1
własność zagraniczna	A	10	4	6	21	50
foreign ownership	B	0,0	—	0,0	0,0	0,0
	C	0,0	0,0	0,0	0,0	0,0
własność mieszana	A	8	—	8	—	8
mixed ownership	B	0,1	0,1	0,0	—	0,0
	C	0,0	—	0,0	—	0,0
Rolnictwo, leśnictwo, łowiectwo i rybactwo (A)	B	0,0	0,0	—	—	—
Agriculture, forestry and fishing						
Uprawy rolne, chów i chodowla zwierząt, łowiectwo ^Δ (01 bez grupy 01.7)	B	0,0	0,0	—	—	—
Crop and animal production, hunting ^Δ						
Przemysł (B+C+D+E)	A	165	101	64	50	186
Industry	B	0,1	0,0	0,0	0,0	0,1
	C	0,1	0,0	0,0	0,0	0,1
Sektor publiczny	A	65	56	9	1	21
Public sector	B	0,1	0,0	0,1	0,1	0,1
	C	0,2	0,1	0,0	0,0	0,1
Sektor prywatny	A	100	45	55	49	165
Private sector	B	0,1	0,0	0,0	0,0	0,1
	C	0,0	0,0	0,0	0,0	0,1
Górnictwo i wydobywanie (B)	A	6	6	—	—	—
Mining and quarrying	B	0,0	0,0	—	—	—
	C	0,0	0,0	—	—	—
Wydobywanie węgla kamiennego i węgla brunatnego (lignitu) (05)	A	6	6	—	—	—
Mining of coal and lignite	B	0,0	0,0	—	—	—
	C	0,0	0,0	—	—	—
w tym: wydobywanie węgla kamiennego (05.1)	A	6	6	—	—	—
of which: mining of hard coal	B	0,1	0,1	—	—	—
	C	0,1	0,1	—	—	—

TABL. 9. LIKWIDACJA LUB OGRANICZENIE ZAGROŹEŃ SUBSTANCJAMI CHEMICZNYMI MUTAGENNYMI (cd.)
Liquidation or limitation of hazardous mutagenic chemical substances (cont.)

WYSZCZEGÓLNIENIE W liczbach bezwzględnych Na 1000 zatrudnionych w danej zbiorowości Per 1000 paid employees of total surveyed A = 2010 B = 2009 C = 2008		Zatrudnieni w warunkach zagrożenia Persons working in hazardous conditions				
		w stosunku do których w ciągu roku zagrożenia in relation to which hazards were over the year				stan w dniu 31 grudnia as of 31 December
		zlikwidowano lub ograniczono eliminated or limited			ujawniono (łącznie z zagrożeniami nowo powstałymi) revealed (including newly arisen hazards)	
		razem total	zlikwidowano lub ograniczono do poziomu zgodnego z normą eliminated or limited up to the acceptable norms	ograniczono limited		
osobozagrożenia threats per capita						
Przetwórstwo przemysłowe (C)	A	92	51	41	49	156
Manufacturing	B	0,1	0,1	0,0	0,0	0,1
	C	0,0	0,0	0,0	0,0	0,1
Produkcja artykułów spożywczych (10)	A	16	16	—	2	4
Manufacture of food products	B	0,0	0,0	0,0	0,0	0,0
	C	0,0	0,0	—	0,0	0,0
Produkcja napojów (11)	A	6	—	6	—	12
Manufacture of beverages	B	0,2	—	0,2	—	0,5
	C	0,3	—	0,3	—	0,5
Produkcja skór i wyrobów skórzanych ^A (15)	A	5	—	5	—	9
Manufacture of leather and related products	B	—	—	—	0,3	0,5
	C	0,3	—	0,3	—	0,5
Produkcja wyrobów z drewna, korka, słomy i wikliny ^A (16)	A	6	6	—	2	17
Manufacture of products of wood, cork straw and wicker ^A	B	0,2	—	0,2	—	0,4
	C	0,1	0,1	—	0,0	0,2
Produkcja papieru oraz wyrobów z papieru (17) ...	A	3	3	—	—	—
Manufacture of paper and paper products	C	0,1	0,1	—	—	—
Poligrafia i reprodukcja zapisanych nośników informacji (18)	A	9	—	9	—	9
Printing and reproduction of recorded media	B	0,5	—	0,5	—	1,1
	C	0,3	—	0,3	—	0,3
Produkcja chemikaliów i wyrobów chemicznych (20)	A	6	4	2	2	8
Manufacture of chemicals and chemical products	B	0,2	0,2	—	—	—
	C	0,1	0,1	0,0	0,0	0,1
Produkcja wyrobów z gumy i tworzyw sztucz- nych (22)	A	8	2	6	8	8
Manufacture of rubber and plastic products	B	0,2	0,2	0,1	—	0,1
	C	0,1	0,0	0,0	0,1	0,1
Produkcja wyrobów z pozostałych mineralnych surowców niemetalicznych (23)	B	0,0	0,0	0,0	0,0	0,1
Manufacture of other non-metallic mineral prod- ucts						
Produkcja metali (24)	A	—	—	—	10	10
Manufacture of basic metals	C	—	—	—	0,2	0,2
Produkcja wyrobów z metali ^A (25)	A	6	—	6	2	16
Manufacture of metal products ^A	B	0,1	0,0	0,1	—	0,1
	C	0,0	—	0,0	0,0	0,1
Produkcja urządzeń elektrycznych (27)	A	—	—	—	2	28
Manufacture of electrical equipment	C	—	—	—	0,0	0,3
Produkcja maszyn i urządzeń ^A (28)	A	6	6	—	—	—
Manufacture of machinery and equipment n.e.c.	B	0,0	0,0	—	—	—
	C	0,0	0,0	—	—	—
Produkcja urządzeń pojazdów samochodowych, przyczep i naczep ^A (29)	A	6	1	5	5	10
Manufacture of motor vehicles, trailers and semi- trailers	C	0,0	0,0	0,0	0,0	0,1
Produkcja pozostałego sprzętu transportowego (30)	A	—	—	—	—	4
Manufacture of other transport equipment	B	—	—	—	—	0,0
	C	—	—	—	—	0,1

TABL. 9. LIKWIDACJA LUB OGRANICZENIE ZAGROŹEŃ SUBSTANCJAMI CHEMICZNYMI MUTAGENNYMI (cd)
Liquidation or limitation of hazardous mutagenic chemical substances (cont.)

WYSZCZEGÓLNIENIE SPECIFICATION W liczbach bezwzględnych Absolute number A = 2010 Na 1000 zatrudnionych w danej zbiorowości Per 1000 paid employees of total surveyed B = 2009 C = 2010		Zatrudnieni w warunkach zagrożenia Persons working in hazardous conditions				
		w stosunku do których w ciągu roku zagrożenia in relation to which hazards were over the year				stan w dniu 31 grudnia as of 31 December
		zlikwidowano lub ograniczono eliminated or limited			ujawniono (łącznie z zagrożeniami nowo powstałymi) revealed (including newly arisen hazards)	
		razem total	zlikwidowano lub ograniczono do poziomu zgodnego z normą eliminated or limited up to the acceptable norms	ograniczono limited		
osobozagrożenia threats per capita						
Przetwórstwo przemysłowe (C) (dok.)						
<i>Manufacturing (cont.)</i>						
Produkcja mebli (31)	A	6	4	2	4	8
<i>Manufacture of furniture</i>	B	0,1	0,1	0,0	0,0	0,1
	C	0,0	0,0	0,0	0,0	0,1
Pozostała produkcja wyrobów (dział 32)	A	9	9	—	12	12
<i>Other manufacturing</i>	B	0,6	0,6	—	—	—
	C	0,3	0,3	—	0,4	0,4
Naprawa, konserwacja i instalowanie maszyn i urządzeń (33)	A	—	—	—	—	1
<i>Repair and installation of machinery and equip- ment</i>	B	0,2	0,2	—	—	—
	C	—	—	—	—	0,0
Wytwarzanie i zaopatrywanie w energię elek- tryczną, gaz, parę wodną i gorącą wodę ^Δ (D)	A	52	44	8	1	8
<i>Electricity, gas, steam and air conditioning</i>	B	0,1	—	0,1	0,3	0,3
	C	0,4	0,3	0,1	0,0	0,1
Dostawa wody; gospodarowanie ściekami i od- padami; rekultywacja ^Δ (E)	A	15	—	15	—	22
<i>Water supply; sewerage, waste management and remediation activities</i>	B	0,0	—	0,0	—	0,1
	C	0,1	—	0,1	—	0,2
Pobór, uzdatnianie i dostarczanie wody (36)	A	5	—	5	—	10
<i>Water collection, treatment and supply</i>	B	0,1	—	0,1	—	0,1
	C	0,1	—	0,1	—	0,2
Odprowadzanie i uzdatnianie ścieków (37)	A	6	—	6	—	8
<i>Sewerage</i>	B	—	—	—	—	0,1
	C	0,2	—	0,2	—	0,3
Gospodarka odpadami; odzysk surowców ^Δ (38) ...	A	4	—	4	—	4
<i>Waste collection, treatment and disposal activ- ities; materials recovery</i>	B	0,0	—	0,0	—	0,0
	C	0,1	—	0,1	—	0,1
Budownictwo (F)	A	6	6	—	17	28
<i>Construction</i>	B	0,0	—	0,0	0,0	0,0
	C	0,0	0,0	—	0,0	0,1
Budowa obiektów inżynierii lądowej i wodnej ^Δ (42)	A	—	—	—	17	20
<i>Civil engineering</i>	B	—	—	—	—	0,0
	C	—	—	—	0,1	0,1
Roboty budowlane i specjalistyczne (43)	A	6	6	—	—	8
<i>Specialised construction activities</i>	B	0,0	—	0,0	0,1	0,1
	C	0,0	0,0	—	—	0,1

TABL. 9. LIKWIDACJA LUB OGRANICZENIE ZAGROŻEŃ SUBSTANCJAMI CHEMICZNYMI MUTAGENNYMI (dok.)
Liquidation or limitation of hazardous mutagenic chemical substances (cont.)

WYSZCZEGÓLNIENIE SPECIFICATION W liczbach bezwzględnych Absolute number A = 2010 Na 1000 zatrudnionych w danej zbiorowości Per 1000 paid employees of total surveyed B = 2009 C = 2010		Zatrudnieni w warunkach zagrożenia Persons working in hazardous conditions				stan w dniu 31 grudnia as of 31 December
		w stosunku do których w ciągu roku zagrożenia in relation to which hazards were over the year			ujawniono (łącznie z zagrożeniami nowo powstałymi) revealed (including newly arisen hazards)	
		zlikwidowano lub ograniczono eliminated or limited				
		razem total	zlikwidowano lub ograniczono do poziomu zgodnego z normą eliminated or limited up to the acceptable norms	ograniczono limited		
osobozagrożenia threats per capita						
Handel; naprawa pojazdów samochodowych ^Δ (G) Trade; repair of motor vehicles ^Δ	A B C	29 0,0 0,0	27 0,0 0,0	2 0,0 0,0	15 — 0,0	17 0,0 0,0
Handel hurtowy i detaliczny pojazdami samocho- dowymi oraz ich naprawa ^Δ (45) Wholesale and retail trade and repair of motor vehicles and motorcycles	A B C	3 0,0 0,0	3 0,0 0,0	— — —	— — —	— — —
Handel hurtowy ^Δ (46) Wholesale trade ^Δ	A B C	2 0,1 0,0	— 0,0 —	2 0,0 0,0	11 — 0,0	13 0,0 0,0
Handel detaliczny ^Δ (47) Retail trade ^Δ	A B C	24 0,0 0,0	24 0,0 0,0	— — —	4 — 0,0	4 0,0 0,0
Transport i gospodarka magazynowa (H) Transportation and storage	A B C	22 0,0 0,0	2 0,0 0,0	20 — 0,0	— 0,0 —	21 0,0 0,0
Transport lądowy i rurociągowy ^Δ (49) Land and pipeline transport ^Δ	A B C	22 0,0 0,1	2 0,0 0,0	20 — 0,1	— 0,0 —	20 0,0 0,1
Magazynowanie i działalność usługowa wspo- magająca transport (52) Warehousing and support activities for trans- portation	A C	— —	— —	— —	— —	1 0,0
Informacja i komunikacja (J) Information and communication	A B C	3 — 0,0	3 — 0,0	— — —	— — —	— 0,0 —
Działalność wydawnicza (58) Publishing activities	A B C	3 — 0,1	3 — 0,1	— — —	— — —	— 0,1 —
Działalność profesjonalna, naukowa i tech- niczna (M) Professional, scientific and technical activities	A B C	46 — 0,8	46 — 0,8	— — —	— 0,1 —	3 0,2 0,1
Badania naukowe i prace rozwojowe (72) Scientific research and development	A B C	46 — 0,8	46 — 0,8	— — —	— 0,1 —	3 0,2 0,1
Administrowanie działalność wspierająca (N) .. Administrative and support service activities	A C	— —	— —	— —	4 0,1	4 0,1
Utrzymanie porządku w budynkach i zagospo- darowanie zieleni (81 — tylko klasa 81.29) Services to buildings and landscape activities	A C	— —	— —	— —	4 0,3	4 0,3
Edukacja (P — tylko podklasa 85.42. B) Education	A B C	4 — 0,0	4 — 0,0	— — —	— — —	7 0,0 0,0
Opieka zdrowotna i pomoc społeczna (Q — tylko dział 86) Human health and social work activities	A B C	12 0,1 0,0	5 0,1 0,0	7 0,0 0,0	8 0,0 0,0	107 0,2 0,2

TABL. 10. LIKWIDACJA LUB OGRANICZENIE ZAGROŹEŃ PYŁAMI PRZEMYSŁOWYMI

Liquidation or limitation of hazardous industrial dusts

WYSZCZEGÓLNIENIE SPECIFICATION W liczbach bezwzględnych Absolute number A = 2010 Na 1000 zatrudnionych w danej zbiorowości Per 1000 paid employees of total surveyed B = 2009 C = 2010		Zatrudnieni w warunkach zagrożenia Persons working in hazardous conditions				
		w stosunku do których w ciągu roku zagrożenia in relation to which hazards were over the year				stan w dniu 31 grudnia as of 31 December
		zlikwidowano lub ograniczono eliminated or limited			ujawniono (łącznie z zagrożeniami nowo powstałymi) revealed (including newly arisen hazards)	
		razem total	zlikwidowano lub ograniczono do poziomu zgodnego z normą eliminated or limited up to the acceptable norms	ograniczono limited		
		osobozagrozenia threats per capita				
OGÓŁEM	A	36109	20502	15607	19276	73020
TOTAL	B	7,2	4,1	3,1	4,0	15,1
	C	6,7	3,8	2,9	3,6	13,5
Sektor publiczny	A	10038	6027	4011	8056	33304
Public sector	B	7,2	4,7	2,4	7,6	26,9
	C	7,3	4,4	2,9	5,8	24,2
własność państwowa	A	7902	4517	3385	7185	30726
state ownership	B	9,5	6,3	3,2	11,2	40,3
	C	9,8	5,6	4,2	8,9	37,9
własność komunalna	A	318	188	130	112	257
municipal ownership	B	0,5	0,3	0,2	0,3	0,7
	C	0,7	0,4	0,3	0,2	0,6
własność mieszana	A	1818	1322	496	759	2321
mixed ownership	B	17,4	11,7	5,7	10,7	36,2
	C	17,6	12,8	4,8	7,3	22,4
Sektor prywatny	A	26071	14475	11596	11220	39716
Private sector	B	7,2	3,8	3,4	2,7	10,6
	C	6,5	3,6	2,9	2,8	9,9
własność prywatna krajowa	A	16857	9362	7495	7362	24070
private domestic ownership	B	6,3	3,5	2,9	2,7	10,0
	C	6,3	3,5	2,8	2,7	8,9
własność zagraniczna	A	5314	3454	1860	2400	8130
foreign ownership	B	6,4	4,1	2,3	2,3	8,1
	C	4,7	3,0	1,6	2,1	7,1
własność mieszana	A	3900	1659	2241	1458	7516
mixed ownership	B	24,3	7,8	16,5	5,7	33,1
	C	20,8	8,8	11,9	7,8	40,0
Rolnictwo, leśnictwo, łowiectwo i rybactwo (A)	A	186	66	120	24	209
Agriculture, forestry and fishing	B	1,7	0,8	0,9	0,9	3,2
	C	2,6	0,9	1,7	0,3	3,0
Uprawy rolne, chów i chodowla zwierząt, łowiectwo ^A (01 bez grupy 01.7)	A	153	61	92	23	179
Crop and animal production, hunting ^A	B	2,1	0,8	1,3	1,5	5,0
	C	3,7	1,5	2,2	0,6	4,3
Leśnictwo i pozyskiwanie drewna (02)	A	33	5	28	1	30
Forestry and logging	B	1,1	0,9	0,2	0,0	0,6
	C	1,2	0,2	1,0	0,0	1,1
Przemysł (B+C+D+E)	A	29000	17192	11808	15290	60984
Industry	B	12,2	6,5	5,7	7,5	28,3
	C	11,9	7,0	4,8	6,3	25,0
Sektor publiczny	A	8574	5541	3033	7697	31544
Public sector	B	19,4	11,7	7,7	23,4	83,4
	C	20,7	13,4	7,3	18,6	76,2
Sektor prywatny	A	20426	11651	8775	7593	29440
Private sector	B	10,5	5,3	5,2	3,9	15,9
	C	10,1	5,7	4,3	3,7	14,5
Górnictwo i wydobywanie (B)	A	9245	5400	3845	8558	35060
Mining and quarrying	B	59,9	30,8	29,1	59,9	213,5
	C	52,6	30,7	21,9	48,7	199,4
Wydobywanie węgla kamiennego i węgla brunatnego (lignitu) (05)	A	7067	4486	2581	8176	31382
Mining of coal and lignite	B	54,8	34,0	20,7	70,7	251,9
	C	54,7	34,7	20,0	63,3	243,0
w tym: wydobywanie węgla kamiennego (05.1)	A	6715	4481	2234	8038	30616
of which: mining of hard coal	B	57,0	36,4	20,6	77,4	280,7
	C	59,4	39,7	19,8	71,2	271,0

TABL. 10. LIKWIDACJA LUB OGRANICZENIE ZAGROŹEŃ PYŁAMI PRZEMYSŁOWYMI (cd.)

Liquidation or limitation of hazardous industrial dusts (cont.)

WYSZCZEGÓLNIENIE SPECIFICATION W liczbach bezwzględnych Absolute number A = 2010 Na 1000 zatrudnionych w danej zbiorowości Per 1000 paid employees of total surveyed B = 2009 C = 2010		Zatrudnieni w warunkach zagrożenia Persons working in hazardous conditions				stan w dniu 31 grudnia as of 31 December
		w stosunku do których w ciągu roku zagrożenia in relation to which hazards were over the year				
		zlikwidowano lub ograniczono eliminated or limited			ujawniono (łącznie z zagrożeniami nowo powstałymi) revealed (including newly arisen hazards)	
		razem total	zlikwidowano lub ograniczono do poziomu zgodnego z normą eliminated or limited up to the acceptable norms	ograniczono limited		
osobozagrozenia threats per capita						
Górnictwo i wydobywanie (B) (dok.)						
<i>Mining and quarrying (cont.)</i>						
Górnictwo rud metali (07)	A	1774	645	1129	59	2204
<i>Mining of metal ores</i>	B	214,9	44,2	170,7	57,2	212,0
	C	126,0	45,8	80,2	4,2	156,6
Pozostałe górnictwo i wydobywanie (08)	A	345	229	116	246	768
<i>Other mining and quarrying</i>	B	15,4	10,2	5,1	11,9	43,5
	C	17,6	11,7	5,9	12,5	39,1
Działalność usługowa wspomagająca górnictwo ^A (09)	A	59	40	19	77	706
	B	23,0	15,1	7,9	15,9	37,2
<i>Mining support service activities</i>	C	7,5	5,1	2,4	9,8	89,7
Przetwórstwo przemysłowe (C)	A	18130	10598	7532	6415	24523
<i>Manufacturing</i>	B	9,1	4,9	4,2	3,5	14,5
	C	9,1	5,3	3,8	3,2	12,3
Produkcja artykułów spożywczych (10)	A	1102	651	451	616	1732
<i>Manufacture of food products</i>	B	3,6	1,7	1,9	1,5	5,2
	C	3,1	1,8	1,3	1,7	4,8
Produkcja napojów (11)	A	15	11	4	31	35
<i>Manufacture of beverages</i>	B	1,6	1,1	0,6	—	1,2
	C	0,6	0,5	0,2	1,3	1,5
Produkcja wyrobów tytoniowych (12)	A	31	31	—	153	303
<i>Manufacture of tobacco products</i>	B	6,4	5,2	1,1	21,1	22,3
	C	4,9	4,9	—	24,4	48,3
Produkcja wyrobów tekstylnych (13)	A	184	144	40	—	185
<i>Manufacture of textiles</i>	B	3,1	2,3	0,8	1,5	6,7
	C	4,3	3,3	0,9	—	4,3
Produkcja odzieży (14)	A	178	64	114	82	213
<i>Manufacture of wearing apparel</i>	B	2,9	1,1	1,8	1,5	3,0
	C	2,3	0,8	1,5	1,0	2,7
Produkcja skór i wyrobów skórzanych ^A (15)	A	48	45	3	—	14
<i>Manufacture of leather and related products</i>	B	6,4	0,5	5,9	4,0	10,0
	C	2,4	2,3	0,2	—	0,7
Produkcja wyrobów z drewna, korka, słomy i wikliny ^A (16)	A	1866	1168	698	517	2200
	B	19,6	9,2	10,4	7,1	31,5
<i>Manufacture of products of wood, cork straw and wicker^A</i>	C	21,6	13,5	8,1	6,0	25,4
Produkcja papieru i wyrobów z papieru (17)	A	95	59	36	4	58
<i>Manufacture of paper and paper products</i>	B	9,7	8,4	1,3	0,6	2,4
	C	2,0	1,2	0,8	0,1	1,2
Poligrafia i reprodukcja zapisanych nośników informacji (18)	A	—	—	—	—	27
	B	0,3	0,3	—	0,1	1,1
<i>Printing and reproduction of recorded media</i>	C	—	—	—	—	1,0
Produkcja koksu i produktów rafinacji ropy naftowej ^A (19)	A	126	99	27	—	41
	B	1,5	1,5	—	1,5	3,6
<i>Manufacture of coke and refined petroleum products</i>	C	8,3	6,6	1,8	—	2,7
Produkcja chemikaliów i wyrobów chemicznych (20)	A	416	250	166	223	751
	B	3,0	2,2	0,8	3,2	12,1
<i>Manufacture of chemicals and chemical products</i>	C	6,3	3,8	2,5	3,4	11,4

TABL. 10. LIKWIDACJA LUB OGRANICZENIE ZAGROŻEŃ PYŁAMI PRZEMYSŁOWYMI (cd.)

Liquidation or limitation of hazardous industrial dusts (cont.)

WYSZCZEGÓLNIENIE SPECIFICATION W liczbach bezwzględnych Absolute number A = 2010 Na 1000 zatrudnionych w danej zbiorowości Per 1000 paid employees of total surveyed B = 2009 C = 2010		Zatrudnieni w warunkach zagrożenia Persons working in hazardous conditions				
		w stosunku do których w ciągu roku zagrożenia in relation to which hazards were over the year				stan w dniu 31 grudnia as of 31 December
		zlikwidowano lub ograniczono eliminated or limited			ujawniono (łącznie z zagrożeniami nowo powstałymi) revealed (including newly arisen hazards)	
		razem total	zlikwidowano lub ograniczono do poziomu zgodnego z normą eliminated or limited up to the acceptable norms	ograniczono limited		
osobozagrożenia threats per capita						
Przetwórstwo przemysłowe (C) (dok.)						
<i>Manufacturing(cont.)</i>						
Produkcja wyrobów farmaceutycznych ^A (21)	A	25	7	18	19	54
<i>Manufacture of pharmaceutical products^A</i>	B	0,7	0,3	0,4	1,3	1,7
	C	1,0	0,3	0,8	0,8	2,3
Produkcja wyrobów z gumy i tworzyw sztucz- nych (22)	A	468	340	128	102	535
	B	4,1	2,5	1,6	2,1	6,5
<i>Manufacture of rubber and plastic products</i>	C	3,3	2,4	0,9	0,7	3,8
Produkcja wyrobów z pozostałych mineralnych surowców niemetalicznych (23)	A	1303	834	469	540	1822
	B	13,2	8,0	5,2	7,2	22,5
<i>Manufacture of other non-metallic mineral prod- ucts</i>	C	11,9	7,6	4,3	4,9	16,7
Produkcja metali (24)	A	977	640	337	575	2798
<i>Manufacture of basic metals</i>	B	22,7	20,1	2,7	8,8	48,1
	C	16,1	10,6	5,6	9,5	46,2
Produkcja wyrobów z metali ^A (25)	A	3565	2005	1560	760	3480
<i>Manufacture of metal products^A</i>	B	17,1	7,8	9,3	3,8	21,4
	C	17,0	9,5	7,4	3,6	16,6
Produkcja komputerów, wyrobów elektronicz- nych i optycznych (26)	A	39	15	24	95	142
	B	0,7	0,5	0,2	0,0	0,5
<i>Manufacture of computer, electronic and optical products</i>	C	0,7	0,3	0,4	1,6	2,4
Produkcja urządzeń elektrycznych (27)	A	336	244	92	121	355
<i>Manufacture of electrical equipment</i>	B	3,7	2,2	1,4	1,4	3,2
	C	3,9	2,8	1,1	1,4	4,1
Produkcja maszyn i urządzeń ^A (28)	A	1439	956	483	902	2188
<i>Manufacture of machineryand equipment n.e.c.</i>	B	10,5	5,2	5,3	4,1	19,5
	C	11,6	7,7	3,9	7,3	17,7
Produkcja pojazdów samochodowych, przyczep i naczep ^A (29)	A	584	494	90	298	1224
	B	4,5	3,4	1,1	1,8	6,6
<i>Manufacture of motor vehicles, trailers and semi- trailers</i>	C	4,0	3,4	0,6	2,0	8,3
Produkcja pozostałego sprzętu transportowego (30)	A	1215	304	911	77	1322
	B	22,5	5,1	17,4	4,7	46,0
<i>Manufacture of other transport equipment</i>	C	33,0	8,3	24,8	2,1	35,9
Produkcja mebli (31)	A	1976	1077	899	805	2546
<i>Manufacture of furniture</i>	B	14,4	7,6	6,8	6,0	23,0
	C	15,3	8,3	7,0	6,2	19,7
Pozostała produkcja wyrobów (dział 32)	A	97	63	34	32	112
<i>Other manufacturing</i>	B	3,7	1,7	2,0	1,7	6,3
	C	3,4	2,2	1,2	1,1	3,9
Naprawa, konserwacja i instalowanie maszyn i urządzeń (33)	A	2045	1097	948	463	2386
	B	24,4	11,7	12,8	12,2	40,8
<i>Repair and installation of machinery and equip- ment</i>	C	28,8	15,4	13,3	6,5	33,6
Wytwarzanie i zaopatrywanie w energię elek- tryczną, gaz, parę wodną i gorącą wodę^A (D)	A	1202	955	247	178	730
<i>Electricity, gas, steam and air conditioning</i>	B	4,0	3,1	0,9	3,0	8,5
<i>supply</i>	C	8,6	6,8	1,8	1,3	5,2

TABL. 10. LIKWIDACJA LUB OGRANICZENIE ZAGROŻEŃ PYŁAMI PRZEMYSŁOWYMI (cd.)

Liquidation or limitation of hazardous industrial dusts (cont.)

WYSZCZEGÓLNIENIE SPECIFICATION W liczbach bezwzględnych Absolute number A = 2001 Na 1000 zatrudnionych w danej zbiorowości Per 1000 paid employees of total surveyed B = 2009 C = 2010		Zatrudnieni w warunkach zagrożenia Persons working in hazardous conditions				
		w stosunku do których w ciągu roku zagrożenia in relation to which hazards were over the year				stan w dniu 31 grudnia as of 31 December
		zlikwidowano lub ograniczono eliminated or limited			ujawniono (łącznie z zagrożeniami nowo powstałymi) revealed (including newly arisen hazards)	
		razem total	zlikwidowano lub ograniczono do poziomu zgodnego z normą eliminated or limited up to the acceptable norms	ograniczono limited		
osobozagrożenia threats per capita						
Dostawa wody; gospodarowanie ściekami i odpadami; rekultywacja ^Δ (E)	A	423	239	184	139	671
	B	1,9	0,9	1,1	1,5	5,3
Water supply; sewerage, waste management and remediation activities	C	3,4	1,9	1,5	1,1	5,4
Pobór, uzdatnianie i dostarczanie wody (36)	A	21	5	16	4	35
Water collection, treatment and supply	B	0,3	0,1	0,1	—	0,6
	C	0,5	0,1	0,4	0,1	0,8
Odprowadzanie i uzdatnianie ścieków (37)	A	20	5	15	13	70
Sewerage	B	0,4	0,2	0,1	—	2,1
	C	0,6	0,2	0,5	0,4	2,2
Gospodarka odpadami; odzysk surowców ^Δ (38)	A	382	229	153	120	564
Waste collection, treatment and disposal activities; materials recovery	B	4,6	2,0	2,6	4,0	12,0
	C	8,0	4,8	3,2	2,5	11,8
Rekultywacja ^Δ (39)	A	—	—	—	2	2
Remediations activities ^Δ	C	—	—	—	2,4	2,4
Budownictwo (F)	A	5024	2332	2692	3220	9518
Construction	B	16,7	12,2	4,5	6,1	21,1
	C	11,5	5,3	6,2	7,4	21,8
Budowa budynków (41 z wyjątkiem klasy 41.1) ...	A	1073	728	345	263	842
Construction of buildings	B	6,2	3,5	2,7	2,1	8,1
	C	6,2	4,2	2,0	1,5	4,9
Budowa obiektów inżynierii lądowej i wodnej ^Δ (42)	A	1241	526	715	990	3177
Civil engineering	B	15,3	8,7	6,6	8,1	27,1
	C	9,1	3,9	5,3	7,3	23,4
Roboty budowlane i specjalistyczne (43)	A	2710	1078	1632	1967	5499
Specialised construction activities	B	33,3	28,5	4,8	9,7	33,0
	C	21,3	8,5	12,8	15,4	43,2
Handel; naprawa pojazdów samochodowych ^Δ (G)	A	1275	501	774	405	1464
	B	1,3	0,6	0,7	0,4	1,6
Trade; repair of motor vehicles ^Δ	C	1,2	0,5	0,7	0,4	1,4
Handel hurtowy i detaliczny pojazdami samochodowymi oraz ich naprawa ^Δ (45)	A	130	73	57	39	134
Wholesale and retail trade and repair of motor vehicles and motorcycles	B	1,7	0,6	1,1	0,2	1,9
	C	1,4	0,8	0,6	0,4	1,4
Handel hurtowy ^Δ (46)	A	411	145	266	252	566
Wholesale trade ^Δ	B	1,1	0,6	0,5	0,4	1,4
	C	1,0	0,3	0,6	0,6	1,3
Handel detaliczny ^Δ (47)	A	734	283	451	114	764
Retail trade ^Δ	B	1,5	0,6	0,8	0,4	1,8
	C	1,3	0,5	0,8	0,2	1,4
Transport i gospodarka magazynowa (H)	A	476	298	178	209	642
Transportation and storage	B	0,9	0,4	0,5	0,5	2,0
	C	1,0	0,6	0,4	0,4	1,4
Transport lądowy i rurociągowy ^Δ (49)	A	334	257	77	127	352
Land and pipeline transport ^Δ	B	1,1	0,4	0,7	0,8	2,4
	C	1,4	1,0	0,3	0,5	1,4
Magazynowanie i działalność usługowa wspomagająca transport (52)	A	142	41	101	82	290
Warehousing and support activities for transportation	B	1,1	0,7	0,5	0,1	2,9
	C	1,3	0,4	0,9	0,7	2,6

TABL. 10. LIKWIDACJA LUB OGRANICZENIE ZAGROŻEŃ PYŁAMI PRZEMYSŁOWYMI (dok.)

Liquidation or limitation of hazardous industrial dusts (cont.)

WYSZCZEGÓLNIENIE SPECIFICATION W liczbach bezwzględnych Absolute number A = 2010 Na 1000 zatrudnionych w danej zbiorowości Per 1000 paid employees of total surveyed B = 2009 C = 2010		Zatrudnieni w warunkach zagrożenia Persons working in hazardous conditions				
		w stosunku do których w ciągu roku zagrożenia in relation to which hazards were over the year				stan w dniu 31 grudnia as of 31 December
		zlikwidowano lub ograniczono eliminated or limited			ujawniono (łącznie z zagrożeniami nowo powstałymi) revealed (including newly arisen hazards)	
		razem total	zlikwidowano lub ograniczono do poziomu zgodnego z normą eliminated or limited up to the acceptable norms	ograniczono limited		
osobozagrożenia threats per capita						
Informacja i komunikacja (J)	A	13	5	8	—	13
Information and communication	B	0,0	0,0	—	—	0,3
	C	0,1	0,0	0,1	—	0,1
Działalność wydawnicza (58)	A	8	—	8	—	8
Publishing activities	B	0,1	0,1	—	—	0,1
	C	0,2	—	0,2	—	0,2
Działalność związana z oprogramowaniem i do- radztwo w zakresie informatyki ^Δ (62)	B	—	—	—	—	0,9
Computer programming and consultancy activ- ities ^Δ						
Działalność usługowa w zakresie informacji (63 bez grupy 63.9)	A	5	5	—	—	5
Information service activities	B	—	—	—	—	0,8
	C	0,4	0,4	—	—	0,4
Działalność profesjonalna, naukowa i tech- niczna (M)	A	63	60	3	6	34
Professional, scientific and technical activities	B	0,5	0,4	0,1	0,1	0,8
	C	1,1	1,1	0,1	0,1	0,6
Badania naukowe i prace rozwojowe (72)	A	63	60	3	6	34
Scientific research and development	B	0,5	0,4	0,1	0,1	0,8
	C	1,2	1,1	0,1	0,1	0,6
Administrowanie i działalność wspierająca ^Δ (N)	A	29	16	13	111	124
Administrative and support service activities	B	0,5	—	0,5	0,5	1,0
	C	0,9	0,5	0,4	3,6	4,1
Wynajem i dzierżawa (77)	A	14	14	—	—	—
Rental and leasing activities	B	1,7	—	1,7	1,5	3,2
	C	1,5	1,5	—	—	—
Działalność związana z turystyką ^Δ (79)	A	—	—	—	109	109
Tourism activities ^Δ	C	—	—	—	17,4	17,4
Utrzymanie porządku w budynkach i zagospo- darowanie zieleni ^Δ (81 — tylko klasa 81.29)	A	15	2	13	2	15
Services to buildings and landscape activities	B	—	—	—	0,1	0,1
	C	1,0	0,1	0,9	0,1	1,0
Edukacja (P — tylko podklasa 85.42.B)	A	19	17	2	6	14
Education	B	0,1	0,1	—	0,0	0,1
	C	0,1	0,1	0,0	0,0	0,1
Opieka zdrowotna i pomoc społeczna (Q — tylko dział 86)	A	18	15	3	5	12
Human health and social work activities	B	0,1	0,0	0,0	0,0	0,1
	C	0,0	0,0	0,0	0,0	0,0
Pozostała działalność usługowa (S — tylko dział 95)	A	6	—	6	—	6
Other service activities	B	—	—	—	0,6	0,6
	C	1,2	—	1,2	—	1,2

TABL. 11. LIKWIDACJA LUB OGRANICZENIE ZAGROŻEŃ PRZEMYSŁOWYMI PYŁAMI ZWŁÓKNIAJĄCYMI
Liquidation or limitation of hazardous industrial fibrosis inducing dust

WYSZCZEGÓLNIENIE SPECIFICATION W liczbach bezwzględnych Absolute number A = 2010 Na 1000 zatrudnionych w danej zbiorowości Per 1000 paid employees of total surveyed B = 2009 C = 2010		Zatrudnieni w warunkach zagrożenia Persons working in hazardous conditions				
		w stosunku do których w ciągu roku zagrożenia in relation to which hazards were over the year				stan w dniu 31 grudnia as of 31 December
		zlikwidowano lub ograniczono eliminated or limited			ujawniono (łącznie z zagrożeniami nowo powstałymi) revealed (including newly arisen hazards)	
		razem total	zlikwidowano lub ograniczono do poziomu zgodnego z normą eliminated or limited up to the acceptable norms	ograniczono limited		
osobozagrożenia threats per capita						
OGÓŁEM	A	18209	10457	7752	12279	49018
TOTAL	B	3,3	1,9	1,4	2,5	9,7
	C	3,4	1,9	1,4	2,3	9,1
Sektor publiczny	A	7509	4633	2876	7258	30076
Public sector	B	5,0	3,3	1,7	6,6	24,2
	C	5,5	3,4	2,1	5,3	21,8
własność państwowa	A	5868	3460	2408	6535	28402
state ownership	B	7,4	5,1	2,2	10,4	37,4
	C	7,2	4,3	3,0	8,1	35,1
własność komunalna	A	107	96	11	—	19
municipal ownership	B	0,1	0,0	0,0	0,0	0,1
	C	0,2	0,2	0,0	—	0,0
własność mieszana	A	1534	1077	457	723	1655
mixed ownership	B	8,0	3,4	4,6	5,6	26,7
	C	14,8	10,4	4,4	7,0	16,0
Sektor prywatny	A	10700	5824	4876	5021	18942
Private sector	B	2,7	1,4	1,3	1,0	4,3
	C	2,7	1,4	1,2	1,2	4,7
własność prywatna krajowa	A	6086	3748	2338	3427	10628
private domestic ownership	B	1,8	1,1	0,7	1,0	3,7
	C	2,3	1,4	0,9	1,3	3,9
własność zagraniczna	A	1711	1098	613	1194	3655
foreign ownership	B	1,6	1,3	0,3	0,5	2,4
	C	1,5	1,0	0,5	1,0	3,2
własność mieszana	A	2903	978	1925	400	4659
mixed ownership	B	20,4	5,0	15,4	4,0	22,5
	C	15,5	5,2	10,3	2,1	24,8
Rolnictwo, leśnictwo, łowiectwo i rybactwo (A)	A	15	8	7	16	38
Agriculture, forestry and fishing	B	0,3	0,2	0,1	0,1	0,3
	C	0,2	0,1	0,1	0,2	0,5
Uprawy rolne, chów i chodowla zwierząt, łowiectwo ^Δ (01 bez grupy 01.7)	A	15	8	7	16	38
Crop and animal production, hunting ^Δ	B	0,4	0,3	0,1	0,2	0,5
	C	0,4	0,2	0,2	0,4	0,9
Przemysł (B+C+D+E)	A	14258	8626	5632	9830	41554
Industry	B	5,5	2,9	2,7	4,8	18,8
	C	5,8	3,5	2,3	4,0	17,0
Sektor publiczny	A	6300	4303	1997	7181	28741
Public sector	B	12,9	7,4	5,4	20,4	75,2
	C	15,2	10,4	4,8	17,4	69,5
Sektor prywatny	A	7958	4323	3635	2649	12813
Private sector	B	3,9	1,8	2,0	1,3	6,0
	C	3,9	2,1	1,8	1,3	6,3
Górnictwo i wydobywanie (B)	A	7859	4720	3139	7703	32674
Mining and quarrying	B	49,2	23,1	26,1	54,4	202,1
	C	44,7	26,9	17,9	43,8	185,9
Wydobywanie węgla kamiennego i węgla brunatnego (lignitu) (05)	A	5864	3927	1937	7470	29408
Mining of coal and lignite	B	41,9	24,7	17,2	64,4	239,5
	C	45,4	30,4	15,0	57,8	227,7
w tym: wydobywanie węgla kamiennego (05.1)	A	5517	3927	1590	7332	29061
of which: mining of hard coal	B	44,6	28,1	16,6	70,4	270,2
	C	48,8	34,8	14,1	64,9	257,3
Górnictwo rud metali (07)	A	1733	604	1129	44	2178
Mining of metal ores	B	214,9	44,2	170,7	57,2	212,0
	C	123,1	42,9	80,2	3,1	154,7
Pozostałe górnictwo i wydobywanie (08)	A	211	157	54	118	384
Other mining and quarrying	B	7,3	5,0	2,2	6,0	25,1
	C	10,8	8,0	2,8	6,0	19,6

TABL. 11. LIKWIDACJA LUB OGRANICZENIE ZAGROŻEŃ PRZEMYSŁOWYMI PYŁAMI ZWŁÓKNIAJĄCYMI (cd.)
Liquidation or limitation of hazardous industrial fibrosis inducing dust (cont.)

WYSZCZEGÓLNIENIE SPECIFICATION W liczbach bezwzględnych Absolute number A = 2010 Na 1000 zatrudnionych w danej zbiorowości Per 1000 paid employees of total surveyed B = 2009 C = 2010		Zatrudnieni w warunkach zagrożenia Persons working in hazardous conditions				
		w stosunku do których w ciągu roku zagrożenia in relation to which hazards were over the year				stan w dniu 31 grudnia as of 31 December
		zlikwidowano lub ograniczono eliminated or limited			ujawniono (łącznie z zagrożeniami nowo powstałymi) revealed (including newly arisen hazards)	
		razem total	zlikwidowano lub ograniczono do poziomu zgodnego z normą eliminated or limited up to the acceptable norms	ograniczono limited		
osobozagrożenia threats per capita						
Górnictwo i wydobywanie (B) (dok.)						
<i>Mining and quarrying (cont.)</i>						
Działalność usługowa wspomagająca górnictwo ^Δ (09)	A	51	32	19	71	704
	B	21,8	14,6	7,2	15,3	36,5
<i>Mining support service activities</i>	C	6,5	4,1	2,4	9,0	89,4
Przetwórstwo przemysłowe (C)	A	5842	3572	2270	1960	8288
<i>Manufacturing</i>	B	2,2	1,3	0,9	0,9	4,4
	C	2,9	1,8	1,1	1,0	4,1
Produkcja artykułów spożywczych (10)	A	214	142	72	172	297
<i>Manufacture of food products</i>	B	0,3	0,2	0,1	0,1	0,5
	C	0,6	0,4	0,2	0,5	0,8
Produkcja napojów (11)	B	1,3	1,1	0,2	—	0,4
<i>Manufacture of beverages</i>						
Produkcja wyrobów tytoniowych (12)	A	8	8	—	6	68
<i>Manufacture of tobacco products</i>	B	—	—	—	1,5	1,5
	C	1,3	1,3	—	1,0	10,8
Produkcja wyrobów tekstylnych (13)	A	34	34	—	—	—
<i>Manufacture of textiles</i>	B	0,7	0,6	0,0	0,7	0,5
	C	0,8	0,8	—	—	—
Produkcja odzieży (14)	A	3	2	1	59	69
<i>Manufacture of wearing apparel</i>	B	0,2	0,2	—	—	0,1
	C	0,0	0,0	0,0	0,8	0,9
Produkcja skór i wyrobów skórzanych ^Δ (15)	A	44	44	—	—	—
<i>Manufacture of leather and related products</i>	B	6,1	0,3	5,8	—	5,8
	C	2,2	2,2	—	—	—
Produkcja wyrobów z drewna, korka, słomy i wikliny ^Δ (16)	A	119	72	47	6	196
<i>Manufacture of products of wood, cork straw and wicker^Δ</i>	B	1,0	0,8	0,2	0,1	0,9
	C	1,4	0,8	0,5	0,1	2,3
Produkcja papieru i wyrobów z papieru (17)	A	2	2	—	—	18
<i>Manufacture of paper and paper products</i>	B	0,5	0,5	—	—	0,4
	C	0,0	0,0	—	—	0,4
Produkcja koksu i produktów rafinacji ropy naftowej ^Δ (19)	A	27	—	27	—	27
<i>Manufacture of coke and refined petroleum products</i>	C	1,8	—	1,8	—	1,8
Produkcja chemikaliów i wyrobów chemicznych (20)	A	154	136	18	9	202
<i>Manufacture of chemicals and chemical products</i>	B	0,9	0,8	0,1	0,3	4,8
	C	2,3	2,1	0,3	0,1	3,1
Produkcja wyrobów farmaceutycznych ^Δ (21)	A	2	2	—	—	—
<i>Manufacture of pharmaceutical products^Δ</i>	C	0,1	0,1	—	—	—
Produkcja wyrobów z gumy i tworzyw sztucznych (22)	A	267	184	83	24	197
<i>Manufacture of rubber and plastic products</i>	B	1,6	0,7	1,0	0,4	2,8
	C	1,9	1,3	0,6	0,2	1,4
Produkcja wyrobów z pozostałych mineralnych surowców niemetalicznych (23)	A	728	510	218	185	925
<i>Manufacture of other non-metallic mineral products</i>	B	6,4	3,9	2,5	3,7	12,4
	C	6,7	4,7	2,0	1,7	8,5
Produkcja metali (24)	A	560	413	147	178	1568
<i>Manufacture of basic metals</i>	B	11,4	10,4	1,0	5,9	28,5
	C	9,2	6,8	2,4	2,9	25,9
Produkcja wyrobów z metali ^Δ (25)	A	712	426	286	185	726
<i>Manufacture of metal products^Δ</i>	B	2,3	1,5	0,7	0,6	3,2
	C	3,4	2,0	1,4	0,9	3,5

TABL. 11. LIKWIDACJA LUB OGRANICZENIE ZAGROŻEŃ PRZEMYSŁOWYMI PYŁAMI ZWŁÓKNIAJĄCYMI (cd.)
Liquidation or limitation of hazardous industrial fibrosis inducing dust (cont.)

WYSZCZEGÓLNIENIE W liczbach bezwzględnych Na 1000 zatrudnionych w danej zbiorowości Per 1000 paid employees of total surveyed A = 2010 B = 2009 C = 2010	Zatrudnieni w warunkach zagrożenia Persons working in hazardous conditions				
	w stosunku do których w ciągu roku zagrożenia in relation to which hazards were over the year				stan w dniu 31 grudnia as of 31 December
	zlikwidowano lub ograniczono eliminated or limited			ujawniono (łącznie z zagrożeniami nowo powstałymi) revealed (including newly arisen hazards)	
	razem total	zlikwidowano lub ograniczono do poziomu zgodnego z normą eliminated or limited up to the acceptable norms	ograniczono limited		
osobozagrożenia threats per capita					
Przetwórstwo przemysłowe (C) (dok.) Manufacturing (cont.)					
Produkcja komputerów, wyrobów elektronicz- nych i optycznych (26) Manufacture of computer, electronic and optical products	A B C	— — —	— — —	— — —	2 0,0 0,0
Produkcja urządzeń elektrycznych (27) Manufacture of electrical equipment	A B C	99 1,4 1,1	98 1,3 1,1	1 0,1 0,0	95 0,2 1,1
Produkcja maszyn i urządzeń ^Δ (28) Manufacture of machineryand equipment n.e.c.	A B C	630 3,1 5,1	317 2,1 2,6	313 1,0 2,5	667 1,0 5,4
Produkcja pojazdów samochodowych, przyczep i naczep ^Δ (29) Manufacture of motor vehicles, trailers and semi- -trailers	A B C	189 0,9 1,3	189 0,7 1,3	— 0,1 —	101 0,1 0,7
Produkcja pozostałego sprzętu transportowego (30) Manufacture of other transport equipment	A B C	789 18,8 21,4	129 3,6 3,5	660 15,2 17,9	69 1,8 1,9
Produkcja mebli (31) Manufacture of furniture	A B C	185 0,5 1,4	146 0,3 1,1	39 0,2 0,3	23 0,0 0,2
Pozostała produkcja wyrobów (dział 32) Other manufacturing	A B C	1 0,2 0,0	1 0,2 0,0	— — —	4 0,4 0,1
Naprawa, konserwacja i instalowanie maszyn i urządzeń (33) Repair and installation of machinery and equip- -ment	A B C	1075 5,0 15,1	717 2,7 10,1	358 2,3 5,0	177 6,7 2,5
Wytwarzanie i zaopatrywanie w energię elek- tryczną, gaz, parę wodną i gorącą wodę ^Δ (D) Electricity, gas, steam and air conditioning supply	A B C	388 1,1 2,8	191 0,7 1,4	197 0,4 1,4	114 1,3 0,8
Dostawa wody; gospodarowanie ściekami i od- padami; rekultywacja ^Δ (E) Water supply; sewerage, waste management and remediation activities	A B C	169 0,7 1,4	143 0,6 1,1	26 0,2 0,2	53 0,6 0,4
Pobór, uzdatnianie i dostarczanie wody (36) Water collection, treatment and supply	A B C	— — —	— — —	— — —	6 0,1 0,1
Odprowadzanie i uzdatnianie ścieków (37) Sewerage	A B C	4 0,1 0,1	4 — 0,1	— 0,1 —	— — —
Gospodarka odpadami; odzysk surowców ^Δ (38) ... Waste collection, treatment and disposal activ- -ities; materials recovery	A B C	165 1,9 3,5	139 1,5 2,9	26 0,4 0,5	53 1,5 1,1
Budownictwo (F) Construction	A B C	3434 9,5 7,9	1551 7,3 3,6	1883 2,2 4,3	2360 3,9 5,4
Budowa budynków (41 z wyjątkiem klasy 41.1) ... Construction of buildings	A B C	477 2,7 2,8	431 1,4 2,5	46 1,3 0,3	110 0,8 0,6

TABL. 11. LIKWIDACJA LUB OGRANICZENIE ZAGROŻEŃ PRZEMYSŁOWYMI PYŁAMI ZWŁÓKNIAJĄCYMI (dok.)
Liquidation or limitation of hazardous industrial fibrosis inducing dust (cont.)

WYSZCZEGÓLNIENIE SPECIFICATION W liczbach bezwzględnych Absolute number A = 2010 Na 1000 zatrudnionych w danej zbiorowości Per 1000 paid employees of total surveyed B = 2009 C = 2010		Zatrudnieni w warunkach zagrożenia Persons working in hazardous conditions				
		w stosunku do których w ciągu roku zagrożenia in relation to which hazards were over the year				stan w dniu 31 grudnia as of 31 December
		zlikwidowano lub ograniczono eliminated or limited			ujawniono (łącznie z zagrożeniami nowo powstałymi) revealed (including newly arisen hazards)	
		razem total	zlikwidowano lub ograniczono do poziomu zgodnego z normą eliminated or limited up to the acceptable norms	ograniczono limited		
osobozagrożenia threats per capita						
Budownictwo (F) (dok.)						
<i>Construction (cont.)</i>						
Budowa obiektów inżynierii lądowej i wodnej ^Δ	A	892	321	571	820	2820
(42)	B	7,9	4,7	3,3	6,0	20,7
Civil engineering	C	6,6	2,4	4,2	6,0	20,8
Roboty budowlane i specjalistyczne (43)	A	2065	799	1266	1430	3657
Specialised construction activities	B	20,9	18,5	2,4	6,0	18,5
	C	16,2	6,3	9,9	11,2	28,7
Handel; naprawa pojazdów samochodowych^Δ	A	226	79	147	71	284
(G)	B	0,2	0,1	0,1	0,0	0,2
Trade; repair of motor vehicles ^Δ	C	0,2	0,1	0,1	0,1	0,3
Handel hurtowy i detaliczny pojazdami samocho-	A	29	22	7	7	9
dowymi oraz ich naprawa ^Δ (45)	B	0,2	0,1	0,1	0,1	0,3
Wholesale and retail trade and repair of motor	C	0,3	0,2	0,1	0,1	0,1
vehicles and motorcycles						
Handel hurtowy ^Δ (46)	A	119	7	112	32	165
Wholesale trade ^Δ	B	0,3	0,1	0,2	0,0	0,4
	C	0,3	0,0	0,3	0,1	0,4
Handel detaliczny ^Δ (47)	A	78	50	28	32	110
Retail trade ^Δ	B	0,2	0,1	0,1	0,0	0,1
	C	0,1	0,1	0,1	0,1	0,2
Transport i gospodarka magazynowa (H)	A	234	151	83	2	279
Transportation and storage	B	0,1	0,0	0,1	0,2	0,9
	C	0,5	0,3	0,2	0,0	0,6
Transport lądowy i rurociągowy ^Δ (49)	A	173	147	26	2	211
Land and pipeline transport ^Δ	B	0,2	0,0	0,1	0,3	1,4
	C	0,7	0,6	0,1	0,0	0,9
Magazynowanie i działalność usługowa wspoma-	A	61	4	57	—	68
gająca transport (52)	B	0,3	—	0,3	0,1	0,7
Warehousing and support activities for trans-	C	0,6	0,0	0,5	—	0,6
portation						
Działalność profesjonalna, naukowa i tech-	A	29	29	—	—	—
niczna (M)	B	0,1	0,1	—	—	0,1
Professional, scientific and technical activities	C	0,5	0,5	—	—	—
Badania naukowe i prace rozwojowe (72)	A	29	29	—	—	—
Scientific research and development	B	0,1	0,1	—	—	0,1
	C	0,5	0,5	—	—	—
Administrowanie i działalność wspierająca^Δ (N)	A	2	2	—	—	—
Administrative and support service activities	B	—	—	—	0,1	0,1
	C	0,1	0,1	—	—	—
Utrzymanie porządku w budynkach i zagospo-	A	2	2	—	—	—
darowanie zieleni ^Δ (81 — tylko klasa 81.29)	B	—	—	—	0,1	0,1
Services to buildings and landscape activities	C	0,1	0,1	—	—	—
Edukacja (P — tylko podklasa 85.42.B)	A	9	9	—	—	4
Education	B	—	—	—	—	0,0
	C	0,1	0,1	—	—	0,0
Opieka zdrowotna i pomoc społeczna (Q —	A	2	2	—	—	—
tylko dział 86)	B	0,0	0,0	—	—	0,0
Human health and social work activities	C	0,0	0,0	—	—	—

TABL. 12. LIKWIDACJA LUB OGRANICZENIE ZAGROZEŃ PRZEMYSŁOWYMI PYŁAMI RAKOTWÓRCZYMI
Liquidation or limitation of hazardous carcinogenic industrial dust

WYSZCZEGÓLNIENIE SPECIFICATION W liczbach bezwzględnych Absolute number A = 2010 Na 1000 zatrudnionych w danej zbiorowości Per 1000 paid employees of total surveyed B = 2009 C = 2010		Zatrudnieni w warunkach zagrożenia Persons working in hazardous conditions				
		w stosunku do których w ciągu roku zagrożenia in relation to which hazards were over the year				stan w dniu 31 grudnia as of 31 December
		zlikwidowano lub ograniczono eliminated or limited			ujawniono (łącznie z zagrożeniami nowo powstałymi) revealed (including newly arisen hazards)	
		razem total	zlikwidowano lub ograniczono do poziomu zgodnego z normą eliminated or limited up to the acceptable norms	ograniczono limited		
osobozagrożenia threats per capita						
OGÓŁEM	A	2289	1469	820	753	3403
TOTAL	B	0,4	0,3	0,2	0,2	0,7
	C	0,4	0,3	0,2	0,1	0,6
Sektor publiczny	A	59	40	19	123	270
Public sector	B	0,1	0,0	0,0	0,0	0,1
	C	0,0	0,0	0,0	0,1	0,2
własność państwowa	A	15	9	6	117	184
state ownership	B	0,0	0,0	0,0	—	0,1
	C	0,0	0,0	0,0	0,1	0,2
własność komunalna	A	16	5	11	1	71
municipal ownership	B	0,0	0,0	0,0	0,0	0,0
	C	0,0	0,0	0,0	0,0	0,2
własność mieszana	A	28	26	2	5	15
mixed ownership	B	0,3	0,1	0,2	0,1	0,4
	C	0,3	0,3	0,0	0,0	0,1
Sektor prywatny	A	2230	1429	801	630	3133
Private sector	B	0,6	0,3	0,3	0,2	1,0
	C	0,6	0,4	0,2	0,2	0,8
własność prywatna krajowa	A	1543	958	585	472	2327
private domestic ownership	B	0,7	0,4	0,3	0,3	1,0
	C	0,6	0,4	0,2	0,2	0,9
własność zagraniczna	A	594	384	210	105	683
foreign ownership	B	0,4	0,2	0,2	0,2	0,9
	C	0,5	0,3	0,2	0,1	0,6
własność mieszana	A	93	87	6	53	123
mixed ownership	B	0,1	0,1	0,1	0,0	0,6
	C	0,5	0,5	0,0	0,3	0,7
Rolnictwo, leśnictwo, łowiectwo i rybactwo (A)	A	62	—	62	—	62
Agriculture, forestry and fishing	B	0,2	0,2	—	0,0	0,0
	C	0,9	—	0,9	—	0,9
Uprawy rolne, chów i chodowla zwierząt, łowiectwo ^A (01 bez grupy 01.7)	A	59	—	59	—	59
Crop and animal production, hunting ^A	B	—	—	—	0,0	0,0
	C	1,4	—	1,4	—	1,4
Leśnictwo i pozyskiwanie drewna (02)	A	3	—	3	—	3
Forestry and logging	B	0,5	0,5	—	—	—
	C	0,1	—	0,1	—	0,1
Przemysł (B+C+D+E)	A	2004	1359	645	428	2691
Industry	B	0,8	0,5	0,4	0,3	1,5
	C	0,8	0,6	0,3	0,2	1,1
Sektor publiczny	A	38	26	12	9	120
Public sector	B	0,2	0,1	0,1	0,0	0,2
	C	0,1	0,1	0,0	0,0	0,3
Sektor prywatny	A	1966	1333	633	419	2571
Private sector	B	1,0	0,6	0,4	0,4	1,8
	C	1,0	0,7	0,3	0,2	1,3
Górnictwo i wydobywanie (B)	A	64	49	15	15	30
Mining and quarrying	B	0,1	—	0,1	0,0	0,2
	C	0,4	0,3	0,1	0,1	0,2
Górnictwo rud metali (07)	A	—	—	—	15	15
Forestry and logging	C	—	—	—	1,1	1,1
Pozostałe górnictwo i wydobywanie (08)	A	64	49	15	—	15
Other mining and quarrying	B	0,8	—	0,8	0,1	2,1
	C	3,3	2,5	0,8	—	0,8

TABL. 12. LIKWIDACJA LUB OGRANICZENIE ZAGROŹEŃ PRZEMYSŁOWYMI PYŁAMI RAKOTWÓRCZYMI (cd.)
Liquidation or limitation of hazardous carcinogenic industrial dust (cont.)

WYSZCZEGÓLNIENIE SPECIFICATION W liczbach bezwzględnych Absolute number A = 2010 Na 1000 zatrudnionych w danej zbiorowości Per 1000 paid employees of total surveyed B = 2009 C = 2010		Zatrudnieni w warunkach zagrożenia Persons working in hazardous conditions				
		w stosunku do których w ciągu roku zagrożenia in relation to which hazards were over the year				stan w dniu 31 grudnia as of 31 December
		zlikwidowano lub ograniczono eliminated or limited			ujawniono (łącznie z zagrożeniami nowo powstałymi) revealed (including newly arisen haz- ards)	
		razem total	zlikwidowano lub ograniczono do poziomu zgodnego z normą eliminated or limited up to the acceptable norms	ograniczono limited		
osobozagrożenia threats per capita						
Przetwórstwo przemysłowe (C)	A	1885	1284	601	405	2513
Manufacturing	B	1,0	0,6	0,4	0,4	1,8
	C	0,9	0,6	0,3	0,2	1,3
Produkcja artykułów spożywczych (10)	A	40	40	—	—	—
Manufacture of food products	B	0,0	—	0,0	—	0,1
	C	0,1	0,1	—	—	—
Produkcja wyrobów tekstylnych (13)	A	67	67	—	—	—
Manufacture of textiles	B	1,3	1,3	—	—	1,5
	C	1,6	1,6	—	—	—
Produkcja odzieży (14)	A	59	—	59	—	59
Manufacture of wearing apparel	B	0,5	—	0,5	0,1	0,5
	C	0,8	—	0,8	—	0,8
Produkcja skór i wyrobów skórzanych ^A (15)	B	0,1	0,1	—	—	—
Manufacture of leather and related products						
Produkcja wyrobów z drewna, korka, słomy	A	838	555	283	219	1023
i wikliny ^A (16)	B	6,1	2,0	4,1	3,2	14,9
Manufacture of products of wood, cork straw and	C	9,7	6,4	3,3	2,5	11,8
wicker ^A						
Poligrafia i reprodukcja zapisanych nośników	A	—	—	—	—	24
informacji (18)	C	—	—	—	—	0,9
Printing and reproduction of recorded media						
Produkcja chemikaliów i wyrobów chemicznych	A	20	20	—	9	21
(20)	B	0,0	0,0	—	0,2	0,7
Manufacture of chemicals and chemical products	C	0,3	0,3	—	0,1	0,3
Produkcja wyrobów z gumy i tworzyw sztucz-	A	24	24	—	—	—
nych (22)	B	0,7	0,5	0,1	0,1	0,1
Manufacture of rubber and plastic products	C	0,2	0,2	—	—	—
Produkcja wyrobów z pozostałych mineralnych	A	32	23	9	8	17
surowców niemetalicznych (23)	B	0,4	0,2	0,2	—	0,4
Manufacture of other non-metallic mineral prod-	C	0,3	0,2	0,1	0,1	0,2
ucts						
Produkcja metali (24)	A	11	11	—	2	42
Manufacture of basic metals	B	0,2	0,1	0,1	—	1,5
	C	0,2	0,2	—	0,0	0,7
Produkcja wyrobów z metali ^A (25)	A	156	108	48	27	69
Manufacture of metal products ^A	B	0,2	0,2	0,0	0,1	0,4
	C	0,7	0,5	0,2	0,1	0,3
Produkcja maszyn i urządzeń ^A (28)	A	38	25	13	18	63
Manufacture of machinery and equipment n.e.c.	B	0,2	0,1	0,1	0,1	0,5
	C	0,3	0,2	0,1	0,1	0,5
Produkcja pojazdów samochodowych, przyczep	A	15	7	8	—	38
i naczep ^A (29)	B	0,2	0,2	—	—	0,3
Manufacture of motor vehicles, trailers and semi-	C	0,1	0,0	0,1	—	0,3
-trailers						

TABL. 12. LIKWIDACJA LUB OGRANICZENIE ZAGROŹEŃ PRZEMYSŁOWYMI PYŁAMI RAKOTWÓRCZYMI (cd.)
Liquidation or limitation of hazardous carcinogenic industrial dust (cont.)

WYSZCZEGÓLNIENIE SPECIFICATION W liczbach bezwzględnych Absolute number A = 2010 Na 1000 zatrudnionych w danej zbiorowości Per 1000 paid employees of total surveyed B = 2009 C = 2010		Zatrudnieni w warunkach zagrożenia Persons working in hazardous conditions				stan w dniu 31 grudnia as of 31 December
		w stosunku do których w ciągu roku zagrożenia in relation to which hazards were over the year			ujawniono (łącznie z zagrożeniami nowo powstałymi) revealed (including newly arisen haz- ards)	
		zlikwidowano lub ograniczono eliminated or limited				
		razem total	zlikwidowano lub ograniczono do poziomu zgodnego z normą eliminated or limited up to the acceptable norms	ograniczono limited		
		osobozagrożenia threats per capita				
Przetwórstwo przemysłowe (C) (dok.) <i>Manufacturing (cont.)</i>						
Produkcja pozostałego sprzętu transportowego (30) <i>Manufacture of other transport equipment</i>	A B C	7 0,6 0,2	— 0,1 —	7 0,5 0,2	4 0,8 0,1	24 1,0 0,7
Produkcja mebli (31) <i>Manufacture of furniture</i>	A B C	514 5,4 4,0	357 2,9 2,8	157 2,5 1,2	111 3,3 0,9	1022 11,6 7,9
Pozostała produkcja wyrobów (dział 32) <i>Other manufacturing</i>	A B C	37 0,8 1,3	31 0,6 1,1	6 0,2 0,2	4 0,9 0,1	63 3,0 2,2
Naprawa, konserwacja i instalowanie maszyn i urządzeń (33) <i>Repair and installation of machinery and equipment</i>	A B C	27 5,2 0,4	16 5,2 0,2	11 0,0 0,2	3 0,1 0,0	48 1,2 0,7
Dostawa wody; gospodarowanie ściekami i odpadami; rekultywacja ^Δ (E) <i>Water supply; sewerage, waste management and remediation activities</i>	A B C	55 0,4 0,4	26 0,1 0,2	29 0,2 0,2	8 0,0 0,1	148 0,5 1,2
Pobór, uzdatnianie i dostarczanie wody (36) <i>Water collection, treatment and supply</i>	A B C	9 — 0,2	— — —	9 — 0,2	— — —	18 0,2 0,4
Odprowadzanie i uzdatnianie ścieków (37) <i>Sewerage</i>	A B C	— 0,2 —	— 0,2 —	— — —	1 — 0,0	51 — 1,6
Gospodarka odpadami; odzysk surowców ^Δ (38) <i>Waste collection, treatment and disposal activities; materials recovery</i>	A B C	46 0,9 1,0	26 0,2 0,5	20 0,7 0,4	7 0,1 0,1	79 1,1 1,7
Budownictwo (F) <i>Construction</i>	A B C	162 0,4 0,4	78 0,2 0,2	84 0,2 0,2	194 0,3 0,4	447 0,5 1,0
Budowa budynków (41 z wyjątkiem klasy 41.1) <i>Construction of buildings</i>	A B C	106 0,4 0,6	46 0,2 0,3	60 0,2 0,3	27 0,0 0,2	103 0,4 0,6
Budowa obiektów inżynierii lądowej i wodnej ^Δ (42) <i>Civil engineering</i>	A B C	15 0,1 0,1	8 0,0 0,1	7 0,0 0,1	7 — 0,1	23 0,2 0,2
Roboty budowlane i specjalistyczne (43) <i>Specialised construction activities</i>	A B C	41 0,9 0,3	24 0,6 0,2	17 0,3 0,1	160 0,8 1,3	321 1,1 2,5

TABL. 12. LIKWIDACJA LUB OGRANICZENIE ZAGROŹEŃ PRZEMYSŁOWYMI PYŁAMI RAKOTWÓRCZYMI (dok.)
Liquidation or limitation of hazardous carcinogenic industrial dust (cont.)

WYSZCZEGÓLNIENIE SPECIFICATION W liczbach bezwzględnych Absolute number A = 2010 Na 1000 zatrudnionych w danej zbiorowości Per 1000 paid employees of total surveyed B = 2009 C = 2010		Zatrudnieni w warunkach zagrożenia Persons working in hazardous conditions				
		w stosunku do których w ciągu roku zagrożenia in relation to which hazards were over the year				stan w dniu 31 grudnia as of 31 December
		zlikwidowano lub ograniczono eliminated or limited			ujawniono (łącznie z zagrożeniami nowo powstałymi) revealed (including newly arisen haz- ards)	
		razem total	zlikwidowano lub ograniczono do poziomu zgodnego z normą eliminated or limited up to the acceptable norms	ograniczono limited		
		osobozagrożenia threats per capita				
Handel; naprawa pojazdów samochodowych ^Δ (G) Trade; repair of motor vehicles ^Δ	A B C	47 0,1 0,0	18 0,0 0,0	29 0,0 0,0	17 0,0 0,0	62 0,1 0,1
Handel hurtowy i detaliczny pojazdami samocho- dowymi oraz ich naprawa ^Δ (45) Wholesale and retail trade and repair of motor vehicles and motorcycles	A B C	27 0,6 0,3	12 0,2 0,1	15 0,4 0,2	4 — 0,0	23 0,4 0,2
Handel hurtowy ^Δ (46) Wholesale trade ^Δ	A B C	8 0,0 0,0	— 0,0 —	8 0,0 0,0	13 0,0 0,0	33 0,0 0,1
Handel detaliczny ^Δ (47) Retail trade ^Δ	A B C	12 0,0 0,0	6 0,0 0,0	6 0,0 0,0	— — —	6 0,0 0,0
Transport i gospodarka magazynowa (H) Transportation and storage	A B C	— 0,1 —	— 0,0 —	— 0,1 —	5 0,0 0,0	30 0,2 0,1
Transport lądowy i rurociągowy ^Δ (49) Land and pipeline transport ^Δ	A B C	— 0,2 —	— 0,0 —	— 0,2 —	5 0,0 0,0	29 0,3 0,1
Magazynowanie i działalność usługowa wspoma- gająca transport (52) Warehousing and support activities for trans- portation	A C	— —	— —	— —	— —	1 0,0
Informacja i komunikacja (J) Information and communication	B	0,0	0,0	—	—	—
Działalność wydawnicza (58) Publishing activities	B	0,1	0,1	—	—	—
Działalność profesjonalna, naukowa i tech- niczna (M) Professional, scientific and technical activities	A C	9 0,2	9 0,2	— —	— —	— —
Badania naukowe i prace rozwojowe (72) Scientific research and development	A C	9 0,2	9 0,2	— —	— —	— —
Administrowanie i działalność wspierająca ^Δ (N) Administrative and support service activities	A C	— —	— —	— —	109 3,6	109 3,6
Działalność związana z turystyką ^Δ (79)	B C	— —	— —	— —	109 17,4	109 17,4
Edukacja (P — tylko podklasa 85.42.B) Education	A B C	— 0,1 —	— 0,1 —	— — —	— — —	2 0,0 0,0
Opieka zdrowotna i pomoc społeczna (Q — tylko dział 86) Human health and social work activities	A B C	5 0,0 0,0	5 — 0,0	— 0,0 —	— — —	— 0,0 —

TABL. 13. LIKWIDACJA LUB OGRANICZENIE ZAGROŻEŃ INNYMI¹ PYŁAMI PRZEMYSŁOWYMILiquidation or limitation of other¹ hazardous industrial dust

WYSZCZEGÓLNIENIE SPECIFICATION W liczbach bezwzględnych Absolute number A = 2010 Na 1000 zatrudnionych w danej zbiorowości Per 1000 paid employees of total surveyed B = 2009 C = 2010		Zatrudnieni w warunkach zagrożenia Persons working in hazardous conditions				
		w stosunku do których w ciągu roku zagrożenia in relation to which hazards were over the year				stan w dniu 31 grudnia as of 31 December
		zlikwidowano lub ograniczono eliminated or limited			ujawniono (łącznie z zagrożeniami nowo powstałymi) revealed (including newly arisen hazards)	
		razem total	zlikwidowano lub ograniczono do poziomu zgodnego z normą eliminated or limited up to the acceptable norms	ograniczono limited		
		osobozagrożenia threats per capita				
OGÓŁEM	A	15611	8576	7035	6244	20599
TOTAL	B	3,4	1,9	1,5	1,3	4,6
	C	2,9	1,6	1,3	1,2	3,8
Sektor publiczny	A	2470	1354	1116	675	2958
Public sector	B	2,1	1,4	0,7	1,0	2,6
	C	1,8	1,0	0,8	0,5	2,1
własność państwowa	A	2019	1048	971	533	2140
state ownership	B	2,1	1,1	1,0	0,8	2,9
	C	2,5	1,3	1,2	0,7	2,6
własność komunalna	A	195	87	108	111	167
municipal ownership	B	0,4	0,2	0,2	0,3	0,5
	C	0,4	0,2	0,2	0,2	0,4
własność mieszana	A	256	219	37	31	651
mixed ownership	B	9,1	8,2	0,9	5,0	9,0
	C	2,5	2,1	0,4	0,3	6,3
Sektor prywatny	A	13141	7222	5919	5569	17641
Private sector	B	3,9	2,1	1,8	1,5	5,3
	C	3,3	1,8	1,5	1,4	4,4
własność prywatna krajowa	A	9228	4656	4572	3463	11115
private domestic ownership	B	3,8	1,9	1,9	1,4	5,2
	C	3,4	1,7	1,7	1,3	4,1
własność zagraniczna	A	3009	1972	1037	1101	3792
foreign ownership	B	4,4	2,6	1,8	1,5	4,7
	C	2,6	1,7	0,9	1,0	3,3
własność mieszana	A	904	594	310	1005	2734
mixed ownership	B	3,7	2,7	1,0	1,6	10,0
	C	4,8	3,2	1,7	5,4	14,6
Rolnictwo, leśnictwo, łowiectwo i rybactwo (A)	A	109	58	51	8	109
Agriculture, forestry and fishing	B	1,2	0,5	0,8	0,8	2,9
	C	1,5	0,8	0,7	0,1	1,5
Uprawy rolne, chów i chodowla zwierząt,	A	79	53	26	7	82
łowiectwo ^Δ (01 bez grupy 01.7)	B	1,7	0,5	1,2	1,3	4,4
Crop and animal production, hunting ^Δ	C	1,9	1,3	0,6	0,2	2,0
Leśnictwo i pozyskiwanie drewna (02)	A	30	5	25	1	27
Forestry and logging	B	0,7	0,5	0,2	0,0	0,6
	C	1,1	0,2	0,9	0,0	1,0
Przemysł (B+C+D+E)	A	12738	7207	5531	5032	16739
Industry	B	5,8	3,1	2,7	2,4	8,1
	C	5,2	3,0	2,3	2,1	6,9
Sektor publiczny	A	2236	1212	1024	507	2683
Public sector	B	6,4	4,2	2,2	3,0	8,0
	C	5,4	2,9	2,5	1,2	6,5
Sektor prywatny	A	10502	5995	4507	4525	14056
Private sector	B	5,6	2,9	2,8	2,2	8,1
	C	5,2	3,0	2,2	2,2	6,9
Górnictwo i wydobywanie (B)	A	1322	631	691	840	2356
Mining and quarrying	B	10,6	7,7	3,0	5,5	11,2
	C	7,5	3,6	3,9	4,8	13,4
Wydobywanie węgla kamiennego i węgla bru- natnego (lignitu) (05)	A	1203	559	644	706	1974
Mining of coal and lignite	B	12,9	9,3	3,6	6,3	12,4
	C	9,3	4,3	5,0	5,5	15,3
w tym: wydobywanie węgla kamiennego (05.1) of which: mining of hard coal	A	1198	554	644	706	1555
	B	12,4	8,3	4,1	7,0	10,5
	C	10,6	4,9	5,7	6,2	13,8

¹ Nie wymienionymi w tablicach 11 i 12. 1 Do not mentioned in tables 11 and 12.

TABL. 13. LIKWIDACJA LUB OGRANICZENIE ZAGROŻEŃ INNYMI¹ PYŁAMI PRZEMYSŁOWYMI (cd.)Liquidation or limitation of other¹ hazardous industrial dust (cont.)

WYSZCZEGÓLNIENIE SPECIFICATION W liczbach bezwzględnych Absolute number A = 2010 Na 1000 zatrudnionych w danej zbiorowości Per 1000 paid employees of total surveyed B = 2009 C = 2010		Zatrudnieni w warunkach zagrożenia Persons working in hazardous conditions				
		w stosunku do których w ciągu roku zagrożenia in relation to which hazards were over the year				stan w dniu 31 grudnia as of 31 December
		zlikwidowano lub ograniczono eliminated or limited			ujawniono (łącznie z zagrożeniami nowo powstałymi) revealed (including newly arisen hazards)	
		razem total	zlikwidowano lub ograniczono do poziomu zgodnego z normą eliminated or limited up to the acceptable norms	ograniczono limited		
osobozagrożenia threats per capita						
Górnictwo i wydobywanie (B) (dok.) <i>Mining and quarrying (cont.)</i>						
Górnictwo rud metali (07)	A	41	41	—	—	11
<i>Mining of metal ores</i>	C	2,9	2,9	—	—	0,8
Pozostałe górnictwo i wydobywanie (08)	A	70	23	47	128	369
<i>Other mining and quarrying</i>	B	7,3	5,2	2,1	5,8	16,3
	C	3,6	1,2	2,4	6,5	18,8
Działalność usługowa wspomagająca górnictwo ^Δ (09)	A	8	8	—	6	2
<i>Mining support service activities</i>	B	1,2	0,5	0,7	0,7	0,7
	C	1,0	1,0	—	0,8	0,3
Przetwórstwo przemysłowe (C)	A	10403	5742	4661	4050	13722
<i>Manufacturing</i>	B	5,9	2,9	2,9	2,2	8,3
	C	5,2	2,9	2,3	2,0	6,9
Produkcja artykułów spożywczych (10)	A	848	469	379	444	1435
<i>Manufacture of food products</i>	B	3,2	1,4	1,8	1,4	4,7
	C	2,4	1,3	1,1	1,2	4,0
Produkcja napojów (11)	A	15	11	4	31	35
<i>Manufacture of beverages</i>	B	0,3	—	0,3	—	0,8
	C	0,6	0,5	0,2	1,3	1,5
Produkcja wyrobów tytoniowych (12)	A	23	23	—	147	235
<i>Manufacture of tobacco products</i>	B	6,4	5,2	1,1	19,7	20,8
	C	3,7	3,7	—	23,5	37,5
Produkcja wyrobów tekstylnych (13)	A	83	43	40	—	185
<i>Manufacture of textiles</i>	B	1,1	0,4	0,8	0,8	4,7
	C	1,9	1,0	0,9	—	4,3
Produkcja odzieży (14)	A	116	62	54	23	85
<i>Manufacture of wearing apparel</i>	B	2,2	0,9	1,3	1,4	2,4
	C	1,5	0,8	0,7	0,3	1,1
Produkcja skór i wyrobów skórzanych ^Δ (15)	A	4	1	3	—	14
<i>Manufacture of leather and related products</i>	B	0,2	0,1	0,2	4,0	4,2
	C	0,2	0,1	0,2	—	0,7
Produkcja wyrobów z drewna, korka, słomy i wikliny ^Δ (16)	A	909	541	368	292	981
<i>Manufacture of products of wood, cork straw and wicker^Δ</i>	B	12,6	6,4	6,2	3,8	15,7
	C	10,5	6,3	4,3	3,4	11,3
Produkcja papieru i wyrobów z papieru (17)	A	93	57	36	4	40
<i>Manufacture of paper and paper products</i>	B	9,1	7,8	1,3	0,6	2,0
	C	1,9	1,2	0,8	0,1	0,8
Poligrafia i reprodukcja zapisanych nośników informacji (18)	A	—	—	—	—	3
<i>Printing and reproduction of recorded media</i>	B	0,3	0,3	—	0,1	1,1
	C	—	—	—	—	0,1
Produkcja koksu i produktów rafinacji ropy naftowej ^Δ (19)	A	99	99	—	—	14
<i>Manufacture of coke and refined petroleum products</i>	B	1,5	1,5	—	1,5	3,6
	C	6,6	6,6	—	—	0,9
Produkcja chemikaliów i wyrobów chemicznych (20)	A	242	94	148	205	528
<i>Manufacture of chemicals and chemical products</i>	B	2,1	1,4	0,7	2,7	6,6
	C	3,7	1,4	2,2	3,1	8,0
Produkcja wyrobów farmaceutycznych ^Δ (21)	A	23	5	18	19	54
<i>Manufacture of pharmaceutical products^Δ</i>	B	0,7	0,3	0,4	1,3	1,7
	C	1,0	0,2	0,8	0,8	2,3

1 Nie wymienionymi w tablicach 11 i 12. 1 Do not mentioned in tables 11 and 12.

TABL. 13. LIKWIDACJA LUB OGRANICZENIE ZAGROŹEŃ INNYMI¹ PYŁAMI PRZEMYSŁOWYMI (cd.)Liquidation or limitation of other¹ hazardous industrial dust (cont.)

WYSZCZEGÓLNIENIE SPECIFICATION W liczbach bezwzględnych Absolute number A = 2010 Na 1000 zatrudnionych w danej zbiorowości Per 1000 paid employees of total surveyed B = 2009 C = 2010	Zatrudnieni w warunkach zagrożenia Persons working in hazardous conditions					
	w stosunku do których w ciągu roku zagrożenia in relation to which hazards were over the year				stan w dniu 31 grudnia as of 31 December	
	zlikwidowano lub ograniczono eliminated or limited			ujawniono (łącznie z zagrożeniami nowo powstałymi) revealed (including newly arisen hazards)		
	razem total	zlikwidowano lub ograniczono do poziomu zgodnego z normą eliminated or limited up to the acceptable norms	ograniczono limited			
osobozagrozenia threats per capita						
Przetwórstwo przemysłowe (C) (dok.) <i>Manufacturing</i>						
Produkcja wyrobów z gumy i tworzyw sztucz- nych (22)	A	177	132	45	78	338
	B	1,8	1,3	0,5	1,6	3,5
Manufacture of rubber and plastic products	C	1,2	0,9	0,3	0,5	2,4
Produkcja wyrobów z pozostałych mineralnych surowców niemetalicznych (23)	A	543	301	242	347	880
	B	6,4	3,9	2,4	3,5	9,7
Manufacture of other non-metallic mineral pro- ducts	C	5,0	2,8	2,2	3,2	8,1
Produkcja metali (24)	A	406	216	190	395	1188
Manufacture of basic metals	B	11,2	9,6	1,6	3,0	18,1
	C	6,7	3,6	3,1	6,5	19,6
Produkcja wyrobów z metali ^Δ (25)	A	2697	1471	1226	548	2685
Manufacture of metal products ^Δ	B	14,6	6,1	8,6	3,1	17,9
	C	12,8	7,0	5,8	2,6	12,8
Produkcja komputerów, wyrobów elektronicz- nych i optycznych (26)	A	39	15	24	95	140
	B	0,7	0,5	0,2	0,0	0,4
Manufacture of computer, electronic and optical products	C	0,7	0,3	0,4	1,6	2,4
Produkcja urządzeń elektrycznych (27)	A	237	146	91	26	270
Manufacture of electrical equipment	B	2,3	1,0	1,3	1,2	2,7
	C	2,7	1,7	1,0	0,3	3,1
Produkcja maszyn i urządzeń ^Δ (28)	A	771	614	157	217	758
Manufacture of machineryand equipment n.e.c.	B	7,2	3,1	4,2	3,0	10,6
	C	6,2	5,0	1,3	1,8	6,1
Produkcja pojazdów samochodowych, przyczep i naczep ^Δ (29)	A	380	298	82	197	858
	B	3,4	2,5	0,9	1,7	3,8
Manufacture of motor vehicles, trailers and semi- trailers	C	2,6	2,0	0,6	1,3	5,8
Produkcja pozostałego sprzętu transportowego (30)	A	419	175	244	4	314
	B	3,1	1,4	1,7	2,0	12,4
Manufacture of other transport equipment	C	11,4	4,8	6,6	0,1	8,5
Produkcja mebli (31)	A	1277	574	703	671	1418
Manufacture of furniture	B	8,5	4,4	4,1	2,7	10,6
	C	9,9	4,4	5,4	5,2	11,0
Pozostała produkcja wyrobów (dział 32)	A	59	31	28	24	42
Other manufacturing	B	2,7	0,9	1,8	0,4	3,1
	C	2,1	1,1	1,0	0,8	1,5
Naprawa, konserwacja i instalowanie maszyn i urządzeń (33)	A	943	364	579	283	1222
	B	14,2	3,8	10,4	5,3	25,2
Repair and installation of machinery and equip- ment	C	13,3	5,1	8,1	4,0	17,2
Wytwarzanie i zaopatrywanie w energię elek- tryczną, gaz, parę wodną i gorącą wodę^Δ (D)	A	814	764	50	64	311
<i>Electricity, gas, steam and air conditioning</i>	B	2,9	2,4	0,5	1,7	5,3
<i>supply</i>	C	5,8	5,4	0,4	0,5	2,2

¹ Nie wymienionymi w tablicach 11 i 12. 1 Do not mentioned in tables 11 and 12.

TABL. 13. LIKWIDACJA LUB OGRANICZENIE ZAGROŻEŃ INNYMI¹ PYŁAMI PRZEMYSŁOWYMI (cd.)Liquidation or limitation of other¹ hazardous industrial dust (cont.)

WYSZCZEGÓLNIENIE SPECIFICATION W liczbach bezwzględnych Absolute number A = 2010 Na 1000 zatrudnionych w danej zbiorowości Per 1000 paid employees of total surveyed B = 2009 C = 2010		Zatrudnieni w warunkach zagrożenia Persons working in hazardous conditions				
		w stosunku do których w ciągu roku zagrożenia in relation to which hazards were over the year				stan w dniu 31 grudnia as of 31 December
		zlikwidowano lub ograniczono eliminated or limited			ujawniono (łącznie z zagrożeniami nowo powstałymi) revealed (including newly arisen hazards)	
		razem total	zlikwidowano lub ograniczono do poziomu zgodnego z normą eliminated or limited up to the acceptable norms	ograniczono limited		
osobozagrożenia threats per capita						
Dostawa wody; gospodarowanie ściekami i odpadami; rekultywacja ^Δ (E)	A	199	70	129	78	350
	B	0,8	0,2	0,6	0,9	3,5
Water supply; sewerage, waste management and remediation activities	C	1,6	0,6	1,0	0,6	2,8
Pobór, uzdatnianie i dostarczanie wody (36)	A	12	5	7	4	11
	B	0,3	0,1	0,1	—	0,2
Water collection, treatment and supply	C	0,3	0,1	0,2	0,1	0,2
Odprowadzanie i uzdatnianie ścieków (37)	A	16	1	15	12	19
	B	0,1	0,1	—	—	2,0
Sewerage	C	0,5	0,0	0,5	0,4	0,6
Gospodarka odpadami; odzysk surowców ^Δ (38) ...	A	171	64	107	60	318
	B	1,8	0,3	1,5	2,4	7,6
Waste collection, treatment and disposal activities; materials recovery	C	3,6	1,3	2,2	1,3	6,7
Rekultywacja ^Δ (39)	A	—	—	—	2	2
Remediations activities ^Δ	C	—	—	—	2,4	2,4
Budownictwo (F)	A	1428	703	725	666	2212
	B	6,8	4,7	2,1	2,0	7,0
Construction	C	3,3	1,6	1,7	1,5	5,1
Budowa budynków (41 z wyjątkiem klasy 41.1) ...	A	490	251	239	126	357
	B	3,1	1,9	1,2	1,3	3,2
Construction of buildings	C	2,8	1,4	1,4	0,7	2,1
Budowa obiektów inżynierii lądowej i wodnej ^Δ (42)	A	334	197	137	163	334
	B	7,3	4,0	3,3	2,1	6,1
Civil engineering	C	2,5	1,4	1,0	1,2	2,5
Roboty budowlane i specjalistyczne (43)	A	604	255	349	377	1521
	B	11,5	9,4	2,1	2,9	13,4
Specialised construction activities	C	4,7	2,0	2,7	3,0	11,9
Handel; naprawa pojazdów samochodowych ^Δ (G)	A	1002	404	598	317	1118
	B	1,0	0,5	0,5	0,4	1,3
Trade; repair of motor vehicles ^Δ	C	0,9	0,4	0,6	0,3	1,0
Handel hurtowy i detaliczny pojazdami samochodowymi oraz ich naprawa ^Δ (45)	A	74	39	35	28	102
	B	0,8	0,3	0,5	0,1	1,2
Wholesale and retail trade and repair of motor vehicles and motorcycles	C	0,8	0,4	0,4	0,3	1,1
Handel hurtowy ^Δ (46)	A	284	138	146	207	368
	B	0,7	0,5	0,3	0,4	1,0
Wholesale trade ^Δ	C	0,7	0,3	0,3	0,5	0,9
Handel detaliczny ^Δ (47)	A	644	227	417	82	648
	B	1,3	0,5	0,8	0,4	1,6
Retail trade ^Δ	C	1,2	0,4	0,8	0,2	1,2
Transport i gospodarka magazynowa (H)	A	242	147	95	202	333
	B	0,6	0,4	0,2	0,3	0,9
Transportation and storage	C	0,5	0,3	0,2	0,4	0,7
Transport lądowy i rurociągowy ^Δ (49)	A	161	110	51	120	112
	B	0,8	0,4	0,4	0,6	0,7
Land and pipeline transport ^Δ	C	0,7	0,4	0,2	0,5	0,5
Magazynowanie i działalność usługowa wspomagająca transport (52)	A	81	37	44	82	221
	B	0,9	0,7	0,2	0,1	2,2
Warehousing and support activities for transportation	C	0,7	0,3	0,4	0,7	2,0

1 Nie wymienionymi w tablicach 11 i 12. 1 Do not mentioned in tables 11 and 12.

TABL. 13. LIKWIDACJA LUB OGRANICZENIE ZAGROŻEŃ INNYMI¹ PYŁAMI PRZEMYSŁOWYMI (dok.)Liquidation or limitation of other¹ hazardous industrial dust (cont.)

WYSZCZEGÓLNIENIE SPECIFICATION W liczbach bezwzględnych Absolute number A = 2010 Na 1000 zatrudnionych w danej zbiorowości Per 1000 paid employees of total surveyed B = 2009 C = 2010		Zatrudnieni w warunkach zagrożenia Persons working in hazardous conditions				
		w stosunku do których w ciągu roku zagrożenia in relation to which hazards were over the year				stan w dniu 31 grudnia as of 31 December
		zlikwidowano lub ograniczono eliminated or limited			ujawniono (łącznie z zagrożeniami nowo powstałymi) revealed (including newly arisen hazards)	
		razem total	zlikwidowano lub ograniczono do poziomu zgodnego z normą eliminated or limited up to the acceptable norms	ograniczono limited		
		osobozagrozenia threats per capita				
Informacja i komunikacja (J)	A	13	5	8	—	13
Information and communication	B	—	—	—	—	0,3
	C	0,1	0,0	0,1	—	0,1
Działalność wydawnicza (58)	A	8	—	8	—	8
Publishing activities	B	—	—	—	—	0,1
	C	0,2	—	0,2	—	0,2
Działalność związana z oprogramowaniem i do- radztwo w zakresie informatyki ^Δ (62)	B	—	—	—	—	0,9
Computer programming and consultancy activ- ities ^Δ						
Działalność usługowa w zakresie informacji (63 bez grupy 63.9)	A	5	5	—	—	5
Information service activities	B	—	—	—	—	0,8
	C	0,4	0,4	—	—	0,4
Działalność profesjonalna, naukowa i tech- niczna (M)	A	25	22	3	6	34
Professional, scientific and technical activities	B	0,4	0,3	0,1	0,1	0,8
	C	0,5	0,4	0,1	0,1	0,6
Badania naukowe i prace rozwojowe (72)	A	25	22	3	6	34
Scientific research and development	B	0,4	0,3	0,1	0,1	0,8
	C	0,5	0,4	0,1	0,1	0,6
Administrowanie i działalność wspierająca ^Δ (N)	A	27	14	13	2	15
Administrative and support service activities	B	0,5	—	0,5	0,5	0,9
	C	0,9	0,5	0,4	0,1	0,5
Wynajem i dzierżawa (77)	A	14	14	—	—	—
Rental and leasing activities	B	1,7	—	1,7	1,5	3,2
	C	1,5	1,5	—	—	—
Utrzymanie porządku w budynkach i zagospo- darowanie zieleni ^Δ (81 — tylko klasa 81.29)	A	13	—	13	2	15
Services to buildings and landscape activities	C	0,9	—	0,9	0,1	1,0
Edukacja (P — tylko podklasa 85.42. B)	A	10	8	2	6	8
Education	B	0,0	0,0	—	0,0	0,0
	C	0,1	0,0	0,0	0,0	0,0
Opieka zdrowotna i pomoc społeczna (Q — tylko dział 86)	A	11	8	3	5	12
Human health and social work activities	B	0,0	0,0	0,0	0,0	0,0
	C	0,0	0,0	0,0	0,0	0,0
Pozostała działalność usługowa (S — tylko dział 95)	A	6	—	6	—	6
Other service activities	B	—	—	—	0,6	0,6
	C	1,2	—	1,2	—	1,2

¹ Nie wymienionymi w tablicach 11 i 12. / Do not mentioned in tables 11 and 12.

TABL. 14. LIKWIDACJA LUB OGRANICZENIE ZAGROŻEŃ HAŁASEM

Liquidation or limitation of hazardous noise

WYSZCZEGÓLNIENIE SPECIFICATION W liczbach bezwzględnych Absolute number A = 2010 Na 1000 zatrudnionych w danej zbiorowości Per 1000 paid employees of total surveyed B = 2009 C = 2010		Zatrudnieni w warunkach zagrożenia Persons working in hazardous conditions				
		w stosunku do których w ciągu roku zagrożenia in relation to which hazards were over the year				stan w dniu 31 grudnia as of 31 December
		zlikwidowano lub ograniczono eliminated or limited			ujawniono (łącznie z zagrożeniami nowo powstałymi) revealed (including newly arisen hazards)	
		razem total	zlikwidowano lub ograniczono do poziomu zgodnego z normą eliminated or limited up to the acceptable norms	ograniczono limited		
osobozagrożenia threats per capita						
OGÓŁEM	A	87791	36550	51241	37026	19901
TOTAL	B	16,3	7,1	9,2	7,0	39,1
	C	16,3	6,8	9,5	6,9	36,9
Sektor publiczny	A	12634	5957	6677	6293	32952
Public sector	B	8,2	4,5	3,7	4,4	25,3
	C	9,2	4,3	4,8	4,6	23,9
własność państwowa	A	8376	3689	4687	5048	24842
state ownership	B	9,6	5,6	4,0	5,2	29,7
	C	10,3	4,6	5,8	6,2	30,7
własność komunalna	A	1440	594	846	667	2321
municipal ownership	B	2,7	1,2	1,5	1,4	4,8
	C	3,1	1,3	1,8	1,4	5,0
własność mieszana	A	2818	1674	1144	578	5789
mixed ownership	B	20,4	9,7	10,6	11,0	76,4
	C	27,2	16,2	11,1	5,6	55,9
Sektor prywatny	A	75157	30593	44564	30733	166059
Private sector	B	19,3	8,1	11,2	7,9	44,3
	C	18,7	7,6	11,1	7,6	41,3
własność prywatna krajowa	A	47190	18864	28326	18098	91017
private domestic ownership	B	16,8	7,0	9,7	6,5	36,2
	C	17,5	7,0	10,5	6,7	33,7
własność zagraniczna	A	21832	9461	12371	11084	56222
foreign ownership	B	20,5	9,3	11,2	11,3	53,5
	C	19,2	8,3	10,9	9,7	49,4
własność mieszana	A	6135	2268	3867	1551	18820
mixed ownership	B	46,9	15,2	31,7	8,0	102,6
	C	32,7	12,1	20,6	8,3	100,2
Rolnictwo, leśnictwo, łowiectwo i rybactwo (A)	A	621	221	400	175	1266
Agriculture, forestry and fishing	B	10,3	5,5	4,8	3,0	18,7
	C	8,8	3,1	5,7	2,5	18,0
Uprawy rolne, chów i chodowla zwierząt, łowiectwo ^A (01 bez grupy 01.7)	A	222	100	122	68	460
Crop and animal production, hunting ^A	B	5,9	3,2	2,7	1,6	11,3
	C	5,3	2,4	2,9	1,6	11,0
Leśnictwo i pozyskiwanie drewna (02)	A	393	121	272	101	800
Forestry and logging	B	17,6	9,2	8,3	5,3	31,1
	C	14,2	4,4	9,8	3,6	28,9
Rybactwo (03 bez klasy 03.11)	A	6	—	6	6	6
Fishing and aquaculture	C	5,4	—	5,4	5,4	5,4
Przemysł (B+C+D+E)	A	73822	30494	43328	30189	173949
Industry	B	29,0	12,1	16,9	12,5	74,8
	C	30,2	12,5	17,7	12,4	71,2
Sektor publiczny	A	9895	4601	5294	5209	27833
Public sector	B	18,4	10,2	8,2	11,5	69,4
	C	23,9	11,1	12,8	12,6	67,3
Sektor prywatny	A	63927	25893	38034	24980	146116
Private sector	B	31,4	12,5	18,9	12,7	76,0
	C	31,5	12,8	18,7	12,3	72,0
Górnictwo i wydobywanie (B)	A	7249	3390	3859	4329	25534
Mining and quarrying	B	44,6	15,7	28,8	20,5	141,4
	C	41,2	19,3	22,0	24,6	145,3
Wydobywanie węgla kamiennego i węgla brunatnego (lignitu) (05)	A	4853	2645	2208	3852	16773
Mining of coal and lignite	B	26,2	15,0	11,3	21,7	125,7
	C	37,6	20,5	17,1	29,8	129,9
w tym: wydobywanie węgla kamiennego (05.1)	A	4565	2602	1963	3780	16022
of which: mining of hard coal	B	25,5	15,3	10,3	23,9	136,1
	C	40,4	23,0	17,4	33,5	141,8

TABL. 14. LIKWIDACJA LUB OGRANICZENIE ZAGROŻEŃ HAŁASEM (cd.)

Liquidation or limitation of hazardous noise (cont.)

WYSZCZEGÓLNIENIE W liczbach bezwzględnych Na 1000 zatrudnionych w danej zbiorowości Per 1000 paid employees of total surveyed A = 2010 B = 2009 C = 2010	Zatrudnieni w warunkach zagrożenia Persons working in hazardous conditions				
	w stosunku do których w ciągu roku zagrożenia in relation to which hazards were over the year				stan w dniu 31 grudnia as of 31 December
	zlikwidowano lub ograniczono eliminated or limited			ujawniono (łącznie z zagrożeniami nowo powstałymi) revealed (including newly arisen hazards)	
	razem total	zlikwidowano lub ograniczono do poziomu zgodnego z normą eliminated or limited up to the acceptable norms	ograniczono limited		
osobozagrożenia threats per capita					
Górnictwo i wydobywanie (B) (dok.) Mining and quarrying (cont.)					
Górnictwo ropy naftowej i gazu ziemnego (06) A	62	30	32	111	133
Extraction of crude petroleum and natural gas B	4,9	3,2	1,7	25,0	34,9
C	12,3	5,9	6,3	22,0	26,3
Górnictwo rud metali (07) A	1814	456	1358	7	6058
Mining of metal ores B	275,4	28,4	247,0	19,0	464,4
C	128,9	32,4	96,5	0,5	430,4
Pozostałe górnictwo i wydobywanie (08) A	412	200	212	256	1320
Other mining and quarrying B	31,4	16,0	15,3	12,2	69,9
C	21,0	10,2	10,8	13,0	67,3
Działalność usługowa wspomagająca górnictwo ^Δ (09) A	108	59	49	103	1250
Mining support service activities B	28,3	14,4	13,9	20,6	98,6
C	13,7	7,5	6,2	13,1	158,8
Przetwórstwo przemysłowe (C) A	62634	25422	37212	24795	142525
Manufacturing B	30,0	12,7	17,4	13,0	75,6
C	31,3	12,7	18,6	12,4	71,2
Produkcja artykułów spożywczych (10) A	5109	2343	2766	2112	12715
Manufacture of food products B	13,9	5,2	8,7	8,5	39,0
C	14,2	6,5	7,7	5,9	35,3
Produkcja napojów (11) A	461	50	411	476	2102
Manufacture of beverages B	26,9	12,8	14,1	7,9	73,0
C	19,4	2,1	17,3	20,0	88,3
Produkcja wyrobów tytoniowych (12) A	732	527	205	154	621
Manufacture of tobacco products B	38,7	15,3	23,4	18,3	157,2
C	116,8	84,1	32,7	24,6	99,1
Produkcja wyrobów tekstylnych (13) A	1518	506	1012	802	4127
Manufacture of textiles B	37,4	15,7	21,7	9,7	104,3
C	35,2	11,7	23,5	18,6	95,8
Produkcja odzieży (14) A	169	77	92	177	524
Manufacture of wearing apparel B	6,4	3,4	3,0	1,2	8,0
C	2,2	1,0	1,2	2,3	6,7
Produkcja skór i wyrobów skórzanych ^Δ (15) A	150	103	47	42	131
Manufacture of leather and related products B	5,8	4,5	1,3	1,8	8,5
C	7,6	5,2	2,4	2,1	6,7
Produkcja wyrobów z drewna, korka, słomy i wikliny ^Δ (16) A	7145	2326	4819	2714	16534
Manufacture of products of wood, cork straw and wicker ^Δ B	75,0	18,8	56,2	26,1	189,4
C	82,6	26,9	55,7	31,4	191,2
Produkcja papieru i wyrobów z papieru (17) A	2157	711	1446	846	4921
Manufacture of paper and paper products B	48,5	16,8	31,7	20,1	100,9
C	45,2	14,9	30,3	17,7	103,1
Poligrafia i reprodukcja zapisanych nośników informacji (18) A	667	499	168	192	880
Printing and reproduction of recorded media B	20,2	16,5	3,7	5,9	25,8
C	25,6	19,2	6,5	7,4	33,8
Produkcja koksu i produktów rafinacji ropy naftowej ^Δ (19) A	669	240	429	166	705
Manufacture of coke and refined petroleum products B	12,9	2,3	10,6	21,1	55,3
C	44,3	15,9	28,4	11,0	46,7
Produkcja chemikaliów i wyrobów chemicznych (20) A	930	371	559	821	3490
Manufacture of chemicals and chemical products B	15,4	7,5	7,9	6,2	45,5
C	14,1	5,6	8,5	12,5	52,9

TABL. 14. LIKWIDACJA LUB OGRANICZENIE ZAGROŻEŃ HAŁASEM (cd.)

Liquidation or limitation of hazardous noise (cont.)

WYSZCZEGÓLNIENIE SPECIFICATION W liczbach bezwzględnych Absolute number A = 2010 Na 1000 zatrudnionych w danej zbiorowości Per 1000 paid employees of total surveyed B = 2009 C = 2010		Zatrudnieni w warunkach zagrożenia Persons working in hazardous conditions				
		w stosunku do których w ciągu roku zagrożenia in relation to which hazards were over the year				stan w dniu 31 grudnia as of 31 December
		zlikwidowano lub ograniczono eliminated or limited			ujawniono (łącznie z zagrożeniami nowo powstałymi) revealed (including newly arisen hazards)	
		razem total	zlikwidowano lub ograniczono do poziomu zgodnego z normą eliminated or limited up to the acceptable norms	ograniczono limited		
osobozagrożenia threats per capita						
Przetwórstwo przemysłowe (C) (dok.)						
<i>Manufacturing (cont.)</i>						
Produkcja wyrobów farmaceutycznych ^Δ (21)	A	161	65	96	133	309
<i>Manufacture of pharmaceutical products^Δ</i>	B	7,2	3,7	3,5	7,0	10,2
	C	6,8	2,7	4,0	5,6	13,0
Produkcja wyrobów z gumy i tworzyw sztucz- nych (22)	A	5005	2174	2831	1825	7205
<i>Manufacture of rubber and plastic products</i>	B	26,8	11,8	15,0	18,1	57,0
	C	35,3	15,3	19,9	12,9	50,7
Produkcja wyrobów z pozostałych mineralnych surowców niemetalicznych (23)	A	3549	1430	2119	1405	7887
<i>Manufacture of other non-metallic mineral</i>	B	31,8	14,6	17,2	10,8	76,9
<i>products</i>	C	32,5	13,1	19,4	12,9	72,3
Produkcja metali (24)	A	3020	1597	1423	1253	11517
<i>Manufacture of basic metals</i>	B	48,5	30,8	17,8	31,9	200,4
	C	49,8	26,4	23,5	20,7	190,0
Produkcja wyrobów z metali ^Δ (25)	A	11273	4029	7244	4096	22458
<i>Manufacture of metal products^Δ</i>	B	52,6	20,6	32,0	17,8	113,1
	C	53,6	19,2	34,5	19,5	106,8
Produkcja komputerów, wyrobów elektronicz- nych i optycznych (26)	A	415	110	305	241	665
<i>Manufacture of computer, electronic and optical</i>	B	7,2	3,8	3,4	3,4	11,7
<i>products</i>	C	7,1	1,9	5,2	4,1	11,3
Produkcja urządzeń elektrycznych (27)	A	1412	360	1052	465	3638
<i>Manufacture of electrical equipment</i>	B	12,0	5,4	6,6	9,0	38,6
	C	16,2	4,1	12,1	5,3	41,7
Produkcja maszyn i urządzeń ^Δ (28)	A	3691	2072	1619	1561	9017
<i>Manufacture of machineryand equipment n.e.c.</i>	B	36,6	20,6	16,0	11,4	82,5
	C	29,9	16,8	13,1	12,6	73,0
Produkcja pojazdów samochodowych, przyczep i naczep ^Δ (29)	A	3349	1712	1637	1301	8657
<i>Manufacture of motor vehicles, trailers and semi- trailers</i>	B	31,4	17,4	14,1	10,6	64,1
	C	22,8	11,6	11,1	8,8	58,8
Produkcja pozostałego sprzętu transportowego (30)	A	3182	820	2362	389	5187
<i>Manufacture of other transport equipment</i>	B	52,4	17,9	34,4	19,3	155,0
	C	86,5	22,3	64,2	10,6	141,0
Produkcja mebli (31)	A	5553	2176	3377	2145	14396
<i>Manufacture of furniture</i>	B	41,8	14,4	27,5	19,0	122,1
	C	43,0	16,9	26,2	16,6	111,5
Pozostała produkcja wyrobów (dział 32)	A	361	95	266	189	694
<i>Other manufacturing</i>	B	14,8	5,5	9,3	8,2	25,3
	C	12,6	3,3	9,3	6,6	24,3
Naprawa, konserwacja i instalowanie maszyn i urządzeń (33)	A	1956	1029	927	1290	4145
<i>Repair and installation of machinery and equip- ment</i>	B	23,8	9,1	14,7	14,2	64,5
	C	27,5	14,5	13,0	18,1	58,3
Wytwarzanie i zaopatrywanie w energię elek- tryczną, gaz, parę wodną i gorącą wodę^Δ (D)	A	2343	1161	1182	329	3290
<i>Electricity, gas, steam and air conditioning</i>	B	12,5	6,1	6,3	3,4	29,4
<i>supply</i>	C	16,7	8,3	8,4	2,3	23,4

TABL. 14. LIKWIDACJA LUB OGRANICZENIE ZAGROŻEŃ HAŁASEM (cd.)

Liquidation or limitation of hazardous noise (cont.)

WYSZCZEGÓLNIENIE SPECIFICATION W liczbach bezwzględnych Absolute number A = 2010 Na 1000 zatrudnionych w danej zbiorowości Per 1000 paid employees of total surveyed B = 2009 C = 2010		Zatrudnieni w warunkach zagrożenia Persons working in hazardous conditions				
		w stosunku do których w ciągu roku zagrożenia in relation to which hazards were over the year				stan w dniu 31 grudnia as of 31 December
		zlikwidowano lub ograniczono eliminated or limited			ujawniono (łącznie z zagrożeniami nowo powstałymi) revealed (including newly arisen hazards)	
		razem total	zlikwidowano lub ograniczono do poziomu zgodnego z normą eliminated or limited up to the acceptable norms	ograniczono limited		
osobozagrożenia threats per capita						
Dostawa wody; gospodarowanie ściekami i odpadami; rekultywacja ^Δ (E)	A	1596	521	1075	736	2600
	B	9,9	4,2	5,7	4,1	19,0
Water supply; sewerage, waste management and remediation activities	C	12,8	4,2	8,6	5,9	20,8
Pobór, uzdatnianie i dostarczanie wody (36)	A	334	109	225	137	754
	B	7,2	2,8	4,4	5,1	17,5
Water collection, treatment and supply	C	7,5	2,4	5,0	3,1	16,9
Odprowadzanie i uzdatnianie ścieków (37)	A	500	165	335	118	564
	B	9,8	3,8	6,0	2,1	18,2
Sewerage	C	15,9	5,2	10,6	3,7	17,9
Gospodarka odpadami; odzysk surowców ^Δ (38) ...	A	762	247	515	477	1278
	B	12,7	5,9	6,8	4,7	21,1
Waste collection, treatment and disposal activities; materials recovery	C	16,0	5,2	10,8	10,0	26,8
Rekultywacja ^Δ (39)	A	—	—	—	4	4
Remediation activities ^Δ	C	—	—	—	4,9	4,9
Budownictwo (F)	A	6965	2997	3968	3971	13645
	B	21,0	12,0	9,1	9,9	35,1
Construction	C	16,0	6,9	9,1	9,1	31,3
Budowa budynków (41 z wyjątkiem klasy 41.1) ...	A	1921	1014	907	780	2406
	B	13,4	8,6	4,8	5,5	16,6
Construction of buildings	C	11,1	5,9	5,2	4,5	13,9
Budowa obiektów inżynierii lądowej i wodnej ^Δ (42)	A	2525	1011	1514	1639	5789
	B	24,7	13,7	11,0	12,9	46,1
Civil engineering	C	18,6	7,4	11,1	12,1	42,6
Roboty budowlane i specjalistyczne (43)	A	2519	972	1547	1552	5450
	B	28,0	14,8	13,2	12,7	49,2
Specialised construction activities	C	19,8	7,6	12,1	12,2	42,8
Handel; naprawa pojazdów samochodowych ^Δ (G)	A	2439	1171	1268	895	3552
	B	3,2	1,5	1,8	1,0	4,8
Trade; repair of motor vehicles ^Δ	C	2,3	1,1	1,2	0,8	3,3
Handel hurtowy i detaliczny pojazdami samochodowymi oraz ich naprawa ^Δ (45)	A	405	214	191	151	392
	B	7,2	2,6	4,6	1,2	7,6
Wholesale and retail trade and repair of motor vehicles and motorcycles	C	4,3	2,3	2,0	1,6	4,2
Handel hurtowy ^Δ (46)	A	1768	836	932	619	2759
	B	4,8	2,1	2,7	2,0	8,5
Wholesale trade ^Δ	C	4,1	1,9	2,2	1,4	6,4
Handel detaliczny ^Δ (47)	A	266	121	145	125	401
	B	1,3	0,8	0,5	0,2	1,4
Retail trade ^Δ	C	0,5	0,2	0,3	0,2	0,7
Transport i gospodarka magazynowa (H)	A	2696	1042	1654	1247	4825
	B	6,1	2,7	3,5	2,2	10,2
Transportation and storage	C	5,8	2,2	3,6	2,7	10,4
Transport lądowy i rurociągowy ^Δ (49)	A	1027	605	422	258	1687
	B	5,0	3,1	1,9	1,2	7,9
Land and pipeline transport ^Δ	C	4,2	2,4	1,7	1,0	6,8
Transport wodny (50)	A	113	10	103	159	280
	B	24,9	9,4	15,5	—	56,5
Water transport	C	51,5	4,6	47,0	72,5	127,7
Transport lotniczy (51)	A	10	—	10	14	40
	B	62,6	3,0	59,6	34,2	64,1
Air transport	C	2,2	—	2,2	3,1	8,7
Magazynowanie i działalność usługowa wspomagająca transport (52)	A	1544	425	1119	816	2818
	B	11,4	4,0	7,4	4,9	21,5
Warehousing and support activities for transportation	C	14,1	3,9	10,2	7,4	25,7
Działalność pocztowa i kurierska (53)	A	2	2	—	—	—
	B	0,0	—	0,0	0,0	0,0
Postal and courier activities	C	0,0	0,0	—	—	—

TABL. 14. LIKWIDACJA LUB OGRANICZENIE ZAGROŻEŃ HAŁASEM (dok.)

Liquidation or limitation of hazardous noise (cont.)

WYSZCZEGÓLNIENIE SPECIFICATION W liczbach bezwzględnych Absolute number A = 2010 Na 1000 zatrudnionych w danej zbiorowości Per 1000 paid employees of total surveyed B = 2009 C = 2010		Zatrudnieni w warunkach zagrożenia Persons working in hazardous conditions				
		w stosunku do których w ciągu roku zagrożenia in relation to which hazards were over the year				stan w dniu 31 grudnia as of 31 December
		zlikwidowano lub ograniczono eliminated or limited			ujawniono (łącznie z zagrożeniami nowo powstałymi) revealed (including newly arisen hazards)	
		razem total	zlikwidowano lub ograniczono do poziomu zgodnego z normą eliminated or limited up to the acceptable norms	ograniczono limited		
osobozagrożenia threats per capita						
Informacja i komunikacja (J)	A	141	36	105	18	284
Information and communication	B	2,5	1,1	1,4	0,3	5,2
	C	0,9	0,2	0,7	0,1	1,8
Działalność wydawnicza (58)	A	109	31	78	18	203
Publishing activities	B	10,0	4,1	5,9	1,0	20,2
	C	2,9	0,8	2,1	0,5	5,4
Telekomunikacja (61)	A	3	3	—	—	23
Telecommunications	B	—	—	—	0,1	0,5
	C	0,1	0,1	—	—	0,5
Działalność związana z oprogramowaniem i do- radztwo w zakresie informatyki ^Δ (62)	A	29	2	27	—	48
Computer programming and consultancy activ- ities ^Δ	B	—	—	—	—	1,0
	C	0,7	0,0	0,6	—	1,1
Działalność usługowa w zakresie informacji (63 bez grupy 63.9)	A	—	—	—	—	10
Information service activities	B	2,3	2,3	—	—	0,8
	C	—	—	—	—	0,7
Działalność profesjonalna, naukowa i tech- niczna (M)	A	141	75	66	46	216
Professional, scientific and technical activities	B	2,7	1,4	1,3	1,1	3,7
	C	2,6	1,4	1,2	0,8	3,9
Badania naukowe i prace rozwojowe (72)	A	106	43	63	46	163
Scientific research and development	B	2,3	1,4	0,9	1,1	3,4
	C	1,9	0,8	1,2	0,8	3,0
Działalność weterynaryjna (75)	A	35	32	3	—	53
Veterinary activities	B	35,2	3,4	31,9	—	31,9
	C	51,7	47,3	4,4	—	78,3
Administrowanie i działalność wspierająca ^Δ (N)	A	374	96	278	296	804
Administrative and support service activities	B	8,6	2,3	6,3	4,6	19,0
	C	12,2	3,1	9,1	9,7	26,3
Wynajem i dzierżawa (77)	A	128	8	120	215	220
Rental and leasing activities	B	12,0	2,5	9,5	0,6	9,8
	C	13,6	0,8	12,7	22,8	23,4
Działalność związana z turystyką ^Δ (79)	B	0,7	—	0,7	5,9	6,6
Tourism activities ^Δ						
Utrzymanie porządku w budynkach i zagospo- darowanie zieleni ^Δ (81 — tylko klasa 81.29)	A	246	88	158	81	584
Services to buildings and landscape activities	B	9,9	3,1	6,8	6,5	29,8
	C	16,6	5,9	10,6	5,5	39,3
Edukacja (P — tylko podklasa 85.42.B)	A	90	52	38	41	157
Education	B	0,4	0,3	0,0	0,5	0,9
	C	0,5	0,3	0,2	0,2	0,9
Opieka zdrowotna i pomoc społeczna (Q — tylko dział 86)	A	493	363	130	146	304
Human health and social work activities	B	0,4	0,2	0,1	0,3	0,9
	C	1,0	0,7	0,3	0,3	0,6
Pozostała działalność usługowa (S — tylko dział 95)	A	9	3	6	2	9
Other service activities	B	0,9	0,9	—	—	3,9
	C	1,8	0,6	1,2	0,4	1,8

TABL. 15. LIKWIDACJA LUB OGRANICZENIE ZAGROŻEŃ WIBRACJĄ

Liquidation or limitation of hazardous vibration

WYSZCZEGÓLNIENIE SPECIFICATION W liczbach bezwzględnych Absolute number A = 2010 Na 1000 zatrudnionych w danej zbiorowości Per 1000 paid employees of total surveyed B = 2009 C = 2010		Zatrudnieni w warunkach zagrożenia Persons working in hazardous conditions				
		w stosunku do których w ciągu roku zagrożenia in relation to which hazards were over the year				stan w dniu 31 grudnia as of 31 December
		zlikwidowano lub ograniczono eliminated or limited			ujawniono (łącznie z zagrożeniami nowo powstałymi) revealed (including newly arisen hazards)	
		razem total	zlikwidowano lub ograniczono do poziomu zgodnego z normą eliminated or limited up to the acceptable norms	ograniczono limited		
osobozagrożenia threats per capita						
OGÓŁEM	A	11972	5480	6492	4563	19181
TOTAL	B	1,9	1,0	0,8	0,7	3,1
	C	2,2	1,0	1,2	0,8	3,6
Sektor publiczny	A	2355	962	1393	1012	4451
Public sector	B	1,6	0,6	1,0	0,8	3,5
	C	1,7	0,7	1,0	0,7	3,2
własność państwowa	A	1157	520	637	626	2589
state ownership	B	1,3	0,4	0,9	0,5	3,0
	C	1,4	0,6	0,8	0,8	3,2
własność komunalna	A	744	264	480	242	1348
municipal ownership	B	1,7	0,7	1,1	0,9	3,0
	C	1,6	0,6	1,0	0,5	2,9
własność mieszana	A	454	178	276	144	514
mixed ownership	B	3,0	1,5	1,5	2,6	9,0
	C	4,4	1,7	2,7	1,4	5,0
Sektor prywatny	A	9617	4518	5099	3551	14730
Private sector	B	1,9	1,1	0,8	0,7	3,0
	C	2,4	1,1	1,3	0,9	3,7
własność prywatna krajowa	A	6167	3001	3166	2258	8980
private domestic ownership	B	1,9	1,2	0,8	0,7	2,7
	C	2,3	1,1	1,2	0,8	3,3
własność zagraniczna	A	1780	1051	729	1073	2998
foreign ownership	B	1,3	1,0	0,3	0,6	1,7
	C	1,6	0,9	0,6	0,9	2,6
własność mieszana	A	1670	466	1204	220	2752
mixed ownership	B	5,6	1,5	4,0	1,3	13,3
	C	8,9	2,5	6,4	1,2	14,7
Rolnictwo, leśnictwo, łowiectwo i rybactwo (A)	A	478	188	290	132	861
Agriculture, forestry and fishing	B	7,2	3,6	3,6	1,9	13,7
	C	6,8	2,7	4,1	1,9	12,2
Uprawy rolne, chów i chodowla zwierząt,	A	97	50	47	23	213
łowiectwo ^A (01 bez grupy 01.7)	B	2,9	1,4	1,5	0,8	5,8
Crop and animal production, hunting ^A	C	2,3	1,2	1,1	0,6	5,1
Leśnictwo i pozyskiwanie drewna (02)	A	376	138	238	104	643
Forestry and logging	B	14,4	7,2	7,2	3,8	26,4
	C	13,6	5,0	8,6	3,8	23,2
Rybactwo (03 bez klasy 03.11)	A	5	—	5	5	5
Fishing and aquaculture	C	4,5	—	4,5	4,5	4,5
Przemysł (B+C+D+E)	A	7263	2930	4333	2574	12378
Industry	B	2,1	1,1	1,1	0,9	4,2
	C	3,0	1,2	1,8	1,1	5,1
Sektor publiczny	A	1666	626	1040	668	2773
Public sector	B	3,1	1,3	1,9	2,0	7,7
	C	4,0	1,5	2,5	1,6	6,7
Sektor prywatny	A	5597	2304	3293	1906	9605
Private sector	B	1,9	1,0	0,9	0,7	3,4
	C	2,8	1,1	1,6	0,9	4,7
Górnictwo i wydobywanie (B)	A	1914	545	1369	364	2930
Mining and quarrying	B	7,6	2,1	5,5	1,9	17,8
	C	10,9	3,1	7,8	2,1	16,7
Wydobywanie węgla kamiennego i węgla bru- natnego (lignitu) (05)	A	354	163	191	258	621
Mining of coal and lignite	B	2,6	1,3	1,3	2,0	5,1
	C	2,7	1,3	1,5	2,0	4,8
w tym: wydobywanie węgla kamiennego (05.1) of which: mining of hard coal	A	169	141	28	178	439
	B	1,7	1,4	0,2	1,1	4,2
	C	1,5	1,2	0,2	1,6	3,9
Górnictwo ropy naftowej i gazu ziemnego (06)	A	—	—	—	18	18
Extraction of crude petroleum and natural gas	C	—	—	—	3,6	3,6

TABL. 15. LIKWIDACJA LUB OGRANICZENIE ZAGROŻEŃ WIBRACJĄ (cd.)

Liquidation or limitation of hazardous vibration (cont.)

WYSZCZEGÓLNIENIE SPECIFICATION W liczbach bezwzględnych Absolute number A = 2010 Na 1000 zatrudnionych w danej zbiorowości Per 1000 paid employees of total surveyed B = 2009 C = 2010		Zatrudnieni w warunkach zagrożenia Persons working in hazardous conditions				
		w stosunku do których w ciągu roku zagrożenia in relation to which hazards were over the year				stan w dniu 31 grudnia as of 31 December
		zlikwidowano lub ograniczono eliminated or limited			ujawniono (łącznie z zagrożeniami nowo powstałymi) revealed (including newly arisen hazards)	
		razem total	zlikwidowano lub ograniczono do poziomu zgodnego z normą eliminated or limited up to the acceptable norms	ograniczono limited		
osobozagrożenia threats per capita						
Górnictwo i wydobywanie (B) (dok.)						
<i>Mining and quarrying (cont.)</i>						
Górnictwo rud metali (07)	A	1403	295	1108	—	1755
<i>Mining of metal ores</i>	B	69,8	12,2	57,7	0,8	158,7
	C	99,7	21,0	78,7	—	124,7
Pozostałe górnictwo i wydobywanie (08)	A	114	64	50	72	461
<i>Other mining and quarrying</i>	B	3,7	1,4	2,3	3,5	22,1
	C	5,8	3,3	2,5	3,7	23,5
Działalność usługowa wspomagająca górnictwo ^Δ (09)	A	43	23	20	16	75
<i>Mining support service activities</i>	B	1,5	0,7	0,9	—	0,9
	C	5,5	2,9	2,5	2,0	9,5
Przetwórstwo przemysłowe (C)	A	4087	1965	2122	1783	7369
<i>Manufacturing</i>	B	1,5	1,0	0,5	0,7	2,5
	C	2,0	1,0	1,1	0,9	3,7
Produkcja artykułów spożywczych (10)	A	314	216	98	46	403
<i>Manufacture of food products</i>	B	0,3	0,2	0,1	0,1	0,3
	C	0,9	0,6	0,3	0,1	1,1
Produkcja napojów (11)	A	24	12	12	1	36
<i>Manufacture of beverages</i>	B	0,4	0,3	0,1	0,5	0,6
	C	1,0	0,5	0,5	0,0	1,5
Produkcja wyrobów tekstylnych (13)	A	40	1	39	—	153
<i>Manufacture of textiles</i>	B	0,4	0,3	0,1	1,1	1,8
	C	0,9	0,0	0,9	—	3,6
Produkcja odzieży (14)	A	4	3	1	17	86
<i>Manufacture of wearing apparel</i>	B	0,3	0,3	—	0,1	0,6
	C	0,1	0,0	0,0	0,2	1,1
Produkcja skór i wyrobów skórzanych ^Δ (15)	A	19	19	—	—	19
<i>Manufacture of leather and related products</i>	B	0,3	0,3	—	—	—
	C	1,0	1,0	—	—	1,0
Produkcja wyrobów z drewna, korka, słomy i wikliny ^Δ (16)	A	492	254	238	128	861
<i>Manufacture of products of wood, cork straw and wicker^Δ</i>	B	2,9	1,6	1,3	1,0	4,1
	C	5,7	2,9	2,8	1,5	10,0
Produkcja papieru i wyrobów z papieru (17)	A	34	—	34	14	74
<i>Manufacture of paper and paper products</i>	B	0,3	0,3	0,0	0,1	0,4
	C	0,7	—	0,7	0,3	1,6
Poligrafia i reprodukcja zapisanych nośników informacji (18)	A	15	10	5	—	8
<i>Printing and reproduction of recorded media</i>	B	1,2	0,8	0,4	0,8	1,3
	C	0,6	0,4	0,2	—	0,3
Produkcja koksu i produktów rafinacji ropy naftowej ^Δ (19)	A	2	1	1	31	31
<i>Manufacture of coke and refined petroleum products</i>	B	0,1	0,1	—	—	—
	C	0,1	0,1	0,1	2,1	2,1
Produkcja chemikaliów i wyrobów chemicznych (20)	A	32	13	19	17	78
<i>Manufacture of chemicals and chemical products</i>	B	1,5	1,2	0,3	0,1	0,5
	C	0,5	0,2	0,3	0,3	1,2
Produkcja wyrobów z gumy i tworzyw sztucznych (22)	A	245	174	71	75	159
<i>Manufacture of rubber and plastic products</i>	B	0,1	0,0	0,1	0,5	1,0
	C	1,7	1,2	0,5	0,5	1,1
Produkcja wyrobów z pozostałych mineralnych surowców niemetalicznych (23)	A	355	254	101	157	564
<i>Manufacture of other non-metallic mineral products</i>	B	2,5	1,5	0,9	0,6	3,1
	C	3,3	2,3	0,9	1,4	5,2
Produkcja metali (24)	A	195	133	62	161	665
<i>Manufacture of basic metals</i>	B	2,8	2,2	0,6	2,4	9,1
	C	3,2	2,2	1,0	2,7	11,0
Produkcja wyrobów z metali ^Δ (25)	A	758	320	438	355	1237
<i>Manufacture of metal products^Δ</i>	B	5,5	3,9	1,6	2,0	4,9
	C	3,6	1,5	2,1	1,7	5,9

TABL. 15. LIKWIDACJA LUB OGRANICZENIE ZAGROŻEŃ WIBRACJĄ (cd.)

Liquidation or limitation of hazardous vibration (cont.)

WYSZCZEGÓLNIENIE SPECIFICATION W liczbach bezwzględnych Absolute number A = 2010 Na 1000 zatrudnionych w danej zbiorowości Per 1000 paid employees of total surveyed B = 2009 C = 2010	Zatrudnieni w warunkach zagrożenia Persons working in hazardous conditions				
	w stosunku do których w ciągu roku zagrożenia in relation to which hazards were over the year				stan w dniu 31 grudnia as of 31 December
	zlikwidowano lub ograniczono eliminated or limited			ujawniono (łącznie z zagrożeniami nowo powstałymi) revealed (including newly arisen hazards)	
	razem total	zlikwidowano lub ograniczono do poziomu zgodnego z normą eliminated or limited up to the acceptable norms	ograniczono limited		
osobozagrożenia threats per capita					
Przetwórstwo przemysłowe (C) (dok.)					
<i>Manufacturing (cont.)</i>					
Produkcja komputerów, wyrobów elektronicz- nych i optycznych (26)	A 16 B 0,2 C 0,3	1 0,2 0,0	15 — 0,3	— — —	15 0,3 0,3
<i>Manufacture of computer, electronic and optical products</i>					
Produkcja urządzeń elektrycznych (27)	A 45 B 0,5 C 0,5	9 0,0 0,1	36 0,5 0,4	19 0,1 0,2	80 0,8 0,9
<i>Manufacture of electrical equipment</i>					
Produkcja maszyn i urządzeń ^Δ (28)	A 421 B 1,4 C 3,4	89 0,9 0,7	332 0,5 2,7	134 1,0 1,1	651 3,2 5,3
<i>Manufacture of machineryand equipment n.e.c.</i>					
Produkcja pojazdów samochodowych, przyczep i naczep ^Δ (29)	A 275 B 1,3 C 1,9	142 0,6 1,0	133 0,7 0,9	102 0,6 0,7	524 3,1 3,6
<i>Manufacture of motor vehicles, trailers and semi- -trailers</i>					
Produkcja pozostałego sprzętu transportowego (30)	A 259 B 4,1 C 7,0	151 4,1 4,1	108 0,0 2,9	145 3,6 3,9	746 20,9 20,3
<i>Manufacture of other transport equipment</i>					
Produkcja mebli (31)	A 395 B 0,6 C 3,1	80 0,5 0,6	315 0,1 2,4	162 0,4 1,3	566 1,0 4,4
<i>Manufacture of furniture</i>					
Pozostała produkcja wyrobów (dział 32)	A 35 B 0,8 C 1,2	27 0,6 0,9	8 0,2 0,3	58 2,2 2,0	47 1,8 1,6
<i>Other manufacturing</i>					
Naprawa, konserwacja i instalowanie maszyn i urządzeń (33)	A 112 B 1,5 C 1,6	56 0,7 0,8	56 0,8 0,8	161 0,9 2,3	366 3,5 5,1
<i>Repair and installation of machinery and equip- ment</i>					
Wytwarzanie i zaopatrywanie w energię elek- tryczną, gaz, parę wodną i gorącą wodę^Δ (D)	A 607 B 2,9 C 4,3	230 0,8 1,6	377 2,1 2,7	203 1,3 1,4	892 6,9 6,4
<i>Electricity, gas, steam and air conditioning supply</i>					
Dostawa wody; gospodarowanie ściekami i od- padami; rekultywacja^Δ (E)	A 655 B 3,7 C 5,2	190 1,0 1,5	465 2,7 3,7	224 2,5 1,8	1187 9,1 9,5
<i>Water supply; sewerage, waste management and remediation activities</i>					
Pobór, uzdatnianie i dostarczanie wody (36)	A 275 B 5,4 C 6,1	41 0,8 0,9	234 4,6 5,2	93 4,5 2,1	676 16,2 15,1
<i>Water collection, treatment and supply</i>					
Odprowadzanie i uzdatnianie ścieków (37)	A 281 B 4,0 C 8,9	93 1,4 3,0	188 2,6 6,0	43 1,4 1,4	251 7,3 8,0
<i>Sewerage</i>					
Gospodarka odpadami; odzysk surowców ^Δ (38) ...	A 99 B 2,1 C 2,1	56 0,9 1,2	43 1,2 0,9	88 1,5 1,8	260 4,1 5,4
<i>Waste collection, treatment and disposal activ- ities; materials recovery</i>					
Budownictwo (F)	A 2707 B 6,6 C 6,2	1540 4,0 3,5	1167 2,6 2,7	1090 2,7 2,5	3562 8,7 8,2
<i>Construction</i>					
Budowa budynków (41 z wyjątkiem klasy 41.1) ...	A 630 B 4,7 C 3,6	498 3,4 2,9	132 1,3 0,8	254 2,4 1,5	581 4,4 3,4
<i>Construction of buildings</i>					
Budowa obiektów inżynierii lądowej i wodnej ^Δ (42)	A 1266 B 9,6 C 9,3	604 5,5 4,4	662 4,0 4,9	533 3,6 3,9	1897 13,9 14,0
<i>Civil engineering</i>					
Roboty budowlane i specjalistyczne (43)	A 811 B 6,0 C 6,4	438 3,1 3,4	373 2,9 2,9	303 2,1 2,4	1084 9,0 8,5
<i>Specialised construction activities</i>					

TABL. 15. LIKWIDACJA LUB OGRANICZENIE ZAGROŻEŃ WIBRACJĄ (dok.)

Liquidation or limitation of hazardous vibration (cont.)

WYSZCZEGÓLNIENIE SPECIFICATION W liczbach bezwzględnych Absolute number A = 2010 Na 1000 zatrudnionych w danej zbiorowości Per 1000 paid employees of total surveyed B = 2009 C = 2010		Zatrudnieni w warunkach zagrożenia Persons working in hazardous conditions				stan w dniu 31 grudnia as of 31 December
		w stosunku do których w ciągu roku zagrożenia in relation to which hazards were over the year			ujawniono (łącznie z zagrożeniami nowo powstałymi) revealed (including newly arisen hazards)	
		zlikwidowano lub ograniczono eliminated or limited				
		razem total	zlikwidowano lub ograniczono do poziomu zgodnego z normą eliminated or limited up to the acceptable norms	ograniczono limited		
osobozagrożenia threats per capita						
Handel; naprawa pojazdów samochodowych ^Δ (G)	A	547	376	171	112	356
	B	0,6	0,4	0,2	0,0	0,4
Trade; repair of motor vehicles ^Δ	C	0,5	0,4	0,2	0,1	0,3
Handel hurtowy i detaliczny pojazdami samocho- dowymi oraz ich naprawa ^Δ (45)	A	62	15	47	18	58
	B	1,7	0,2	1,5	0,1	1,6
Wholesale and retail trade and repair of motor vehicles and motorcycles	C	0,7	0,2	0,5	0,2	0,6
Handel hurtowy ^Δ (46)	A	257	142	115	71	257
	B	0,5	0,3	0,2	0,1	0,6
Wholesale trade ^Δ	C	0,6	0,3	0,3	0,2	0,6
Handel detaliczny ^Δ (47)	A	228	219	9	23	41
	B	0,4	0,4	—	0,0	0,0
Retail trade ^Δ	C	0,4	0,4	0,0	0,0	0,1
Transport i gospodarka magazynowa (H)	A	749	350	399	610	1729
	B	1,3	0,7	0,5	0,6	2,5
Transportation and storage	C	1,6	0,8	0,9	1,3	3,7
Transport lądowy i rurociągowy ^Δ (49)	A	414	206	208	195	813
	B	1,5	1,1	0,4	0,5	1,8
Land and pipeline transport ^Δ	C	1,7	0,8	0,8	0,8	3,3
Transport wodny (50)	A	74	3	71	152	223
	B	1,4	—	1,4	—	35,3
Water transport	C	33,7	1,4	32,4	69,3	101,7
Transport lotniczy (51)	A	—	—	—	—	3
Air transport	C	—	—	—	—	0,7
Magazynowanie i działalność usługowa wspoma- gająca transport (52)	A	261	141	120	263	690
	B	2,0	0,5	1,5	1,4	6,0
Warehousing and support activities for trans- portation	C	2,4	1,3	1,1	2,4	6,3
Informacja i komunikacja (J)	A	6	4	2	—	2
	B	0,0	0,0	—	0,0	0,0
Information and communication	C	0,0	0,0	0,0	—	0,0
Działalność wydawnicza (58)	A	3	3	—	—	—
	B	0,1	0,1	—	—	—
Publishing activities	C	0,3	0,3	—	0,3	—
Nadawanie programów ogólnodostępnych i abo- namentowych (60)	A	—	—	—	—	—
Programming and broadcasting activities	B	—	—	—	—	—
Działalność związana z oprogramowaniem i do- radztwo w zakresie informatyki ^Δ (62)	A	3	1	2	—	2
	B	—	—	—	—	0,1
Computer programming and consultancy activ- ities ^Δ	C	0,1	0,0	0,0	—	0,0
Działalność profesjonalna, naukowa i tech- niczna (M)	A	13	9	4	8	26
	B	0,2	0,1	0,1	0,1	0,5
Professional, scientific and technical activities	C	0,2	0,2	0,1	0,1	0,5
Badania naukowe i prace rozwojowe (72)	A	13	9	4	8	26
	B	0,2	0,1	0,1	0,1	0,5
Scientific research and development	C	0,2	0,2	0,1	0,1	0,5
Administrowanie i działalność wspierająca ^Δ (N)	A	133	59	74	11	178
	B	4,2	1,7	2,6	1,2	4,2
Administrative and support service activities	C	4,4	1,9	2,4	0,4	5,8
Utrzymanie porządku w budynkach i zagospo- darowanie zieleni ^Δ (81 — tylko klasa 81.29)	A	133	59	74	11	178
	B	8,6	3,4	5,2	2,3	8,5
Services to buildings and landscape activities	C	9,0	4,0	5,0	0,7	12,0
Edukacja (P — tylko podklasa 85.42.B)	A	8	—	8	—	12
	B	0,0	0,0	0,0	—	0,1
Education	C	0,0	—	0,0	—	0,1
Opieka zdrowotna i pomoc społeczna (Q — tylko dział 86)	A	59	24	35	12	56
	B	0,1	0,0	0,1	0,1	0,1
Human health and social work activities	C	0,1	0,0	0,1	0,0	0,1
Pozostała działalność usługowa (S — tylko dział 95)	A	9	—	9	14	21
	B	1,8	—	1,8	2,7	4,1
Other service activities	C	—	—	—	—	—

TABL. 16. LIKWIDACJA LUB OGRANICZENIE ZAGROŻEŃ MIKROKLIMATEM GORĄCYM

Liquidation or limitation of hazardous hot microclimate

WYSZCZEGÓLNIENIE SPECIFICATION W liczbach bezwzględnych Absolute number A = 2010 Na 1000 zatrudnionych w danej zbiorowości Per 1000 paid employees of total surveyed B = 2009 C = 2010		Zatrudnieni w warunkach zagrożenia Persons working in hazardous conditions				
		w stosunku do których w ciągu roku zagrożenia in relation to which hazards were over the year				stan w dniu 31 grudnia as of 31 December
		zlikwidowano lub ograniczono eliminated or limited		ujawniono (łącznie z zagrożeniami nowo powstałymi) revealed (including newly arisen hazards)		
		razem total	zlikwidowano lub ograniczono do poziomu zgodnego z normą eliminated or limited up to the acceptable norms		ograniczono limited	
		osobozagrożenia threats per capita				
OGÓŁEM TOTAL	A	12291	6965	5326	8699	20724
	B	2,0	1,0	1,0	1,8	4,1
	C	2,3	1,3	1,0	1,6	3,8
Sektor publiczny Public sector	A	4837	3431	1406	5900	5941
	B	2,3	1,5	0,8	4,3	4,7
	C	3,5	2,5	1,0	4,3	4,3
własność państwowa state ownership	A	3900	2810	1090	5380	4014
	B	3,3	2,3	1,0	6,8	5,5
	C	4,8	3,5	1,3	6,6	5,0
własność komunalna municipal ownership	A	425	176	249	134	397
	B	0,6	0,2	0,4	0,2	0,9
	C	0,9	0,4	0,5	0,3	0,9
własność mieszana mixed ownership	A	512	445	67	386	1530
	B	1,4	0,7	0,7	2,7	13,9
	C	4,9	4,3	0,6	3,7	14,8
Sektor prywatny Private sector	A	7454	3534	3920	2799	14783
	B	1,9	0,8	1,1	0,9	3,8
	C	1,9	0,9	1,0	0,7	3,7
własność prywatna krajowa private domestic ownership	A	4078	2236	1842	1292	5787
	B	1,4	0,8	0,6	0,6	2,4
	C	1,5	0,8	0,7	0,5	2,1
własność zagraniczna foreign ownership	A	2218	1283	935	1183	3781
	B	0,6	0,4	0,2	1,3	3,3
	C	2,0	1,1	0,8	1,0	3,3
własność mieszana mixed ownership	A	1158	15	1143	324	5215
	B	15,4	2,9	12,5	2,0	26,2
	C	6,2	0,1	6,1	1,7	27,8
Rolnictwo, leśnictwo, łowiectwo i rybactwo (A) Agriculture, forestry and fishing	A	477	190	287	147	327
	B	2,4	0,7	1,7	1,1	4,0
	C	6,8	2,7	4,1	2,1	4,6
Uprawy rolne, chów i chodowla zwierząt, łowiectwo ^A (01 bez grupy 01.7) Crop and animal production, hunting ^A	A	350	153	197	124	227
	B	1,4	0,7	0,7	1,4	4,4
	C	8,4	3,7	4,7	3,0	5,4
Leśnictwo i pozyskiwanie drewna (02) Forestry and logging	A	117	37	80	13	90
	B	4,1	0,7	3,4	0,7	3,4
	C	4,2	1,3	2,9	0,5	3,3
Rybactwo (03 bez klasy 03.11) Fishing and aquaculture	A	10	—	10	10	10
	C	9,0	—	9,0	9,0	9,0
Przemysł (B+C+D+E) Industry	A	9537	5253	4284	7948	17247
	B	3,7	1,8	1,9	3,5	7,3
	C	3,9	2,2	1,8	3,3	7,1
Sektor publiczny Public sector	A	4243	3050	1193	5730	5398
	B	6,9	4,7	2,2	13,6	14,0
	C	10,3	7,4	2,9	13,8	13,0
Sektor prywatny Private sector	A	5294	2203	3091	2218	11849
	B	3,0	1,1	1,8	1,3	5,8
	C	2,6	1,1	1,5	1,1	5,8
Górnictwo i wydobywanie (B) Mining and quarrying	A	4766	2835	1931	5530	7949
	B	28,2	10,4	17,8	34,7	47,9
	C	27,1	16,1	11,0	31,5	45,2
Wydobywanie węgla kamiennego i węgla brunatnego (lignitu) (05) Mining of coal and lignite	A	3673	2738	935	5290	4160
	B	18,1	12,2	5,8	42,6	37,7
	C	28,4	21,2	7,2	41,0	32,2
w tym: wydobywanie węgla kamiennego (05.1) of which: mining of hard coal	A	3673	2738	935	5290	4160
	B	20,6	14,0	6,7	48,6	43,0
	C	32,5	24,2	8,3	46,8	36,8
Górnictwo rud metali (07) Mining of metal ores	A	1019	41	978	171	3457
	B	195,5	14,2	181,3	27,5	257,6
	C	72,4	2,9	69,5	12,1	245,6

TABL. 16. LIKWIDACJA LUB OGRANICZENIE ZAGROŹEŃ MIKROKLIMATEM GORĄCYM (cd.)

Liquidation or limitation of hazardous hot microclimate (cont.)

WYSZCZEGÓLNIENIE W liczbach bezwzględnych A = 2010 Na 1000 zatrudnionych w danej zbiorowości Per 1000 paid employees of total surveyed B = 2009 C = 2010	Zatrudnieni w warunkach zagrożenia <i>Persons working in hazardous conditions</i>				
	w stosunku do których w ciągu roku zagrożenia in relation to which hazards were over the year				stan w dniu 31 grudnia as of 31 December
	zlikwidowano lub ograniczono <i>eliminated or limited</i>			ujawniono (łącznie z zagrożeniami nowo powstałymi) revealed (including newly arisen hazards)	
	razem total	zlikwidowano lub ograniczono do poziomu zgodnego z normą <i>eliminated or limited up to the acceptable norms</i>	ograniczono limited		
osobozagrożenia <i>threats per capita</i>					
Górnictwo i wydobywanie (B) (dok.) <i>Mining and quarrying (cont.)</i>					
Pozostałe górnictwo i wydobywanie (08)	A	37	29	8	12
<i>Other mining and quarrying</i>	B	0,5	0,2	0,3	2,0
	C	1,9	1,5	0,4	0,6
Działalność usługowa wspomagająca górnictwo ^A (09)	A	37	27	10	320
<i>Mining support service activities</i>	B	1,0	1,0	—	—
	C	4,7	3,4	1,3	40,6
Przetwórstwo przemysłowe (C)	A	4280	2218	2062	8769
<i>Manufacturing</i>	B	1,8	1,2	0,6	4,4
	C	2,1	1,1	1,0	4,4
Produkcja artykułów spożywczych (10)	A	1308	782	526	1646
<i>Manufacture of food products</i>	B	2,9	1,0	1,9	6,0
	C	3,6	2,2	1,5	4,6
Produkcja napojów (11)	A	—	—	—	10
<i>Manufacture of beverages</i>	B	1,2	0,6	0,5	1,0
	C	—	—	—	0,4
Produkcja wyrobów tytoniowych (12)	A	—	—	—	3
<i>Manufacture of tobacco products</i>	B	1,1	1,1	—	0,6
	C	—	—	—	0,5
Produkcja wyrobów tekstylnych (13)	A	48	—	48	97
<i>Manufacture of textiles</i>	B	0,2	—	0,2	2,3
	C	1,1	—	1,1	2,3
Produkcja odzieży (14)	A	12	4	8	57
<i>Manufacture of wearing apparel</i>	B	3,7	3,7	0,0	0,7
	C	0,2	0,1	0,1	0,7
Produkcja skór i wyrobów skórzanych ^A (15)	A	8	—	8	15
<i>Manufacture of leather and related products</i>	C	0,4	—	0,4	0,8
Produkcja wyrobów z drewna, korka, słomy i wikliny ^A (16)	A	82	30	52	132
<i>Manufacture of products of wood, cork straw and wicker^A</i>	B	0,1	0,1	0,0	0,4
	C	0,9	0,3	0,6	1,5
Produkcja papieru i wyrobów z papieru (17)	A	61	28	33	288
<i>Manufacture of paper and paper products</i>	B	2,9	2,9	—	7,2
	C	1,3	0,6	0,7	6,0
Poligrafia i reprodukcja zapisanych nośników informacji (18)	A	1	—	1	1
<i>Printing and reproduction of recorded media</i>	C	0,0	—	0,0	0,0
		0,0	—	0,0	0,0
Produkcja koksu i produktów rafinacji ropy naftowej ^A (19)	A	456	294	162	719
<i>Manufacture of coke and refined petroleum products</i>	B	10,9	6,3	4,6	37,0
	C	30,2	19,5	10,7	47,6
Produkcja chemikaliów i wyrobów chemicznych (20)	A	74	36	38	319
<i>Manufacture of chemicals and chemical products</i>	B	0,4	0,2	0,3	5,5
	C	1,1	0,5	0,6	4,8
Produkcja wyrobów farmaceutycznych ^A (21)	B	0,3	0,3	—	—
<i>Manufacture of pharmaceutical products^A</i>					
Produkcja wyrobów z gumy i tworzyw sztucz- nych (22)	A	495	146	349	729
<i>Manufacture of rubber and plastic products</i>	B	1,2	0,9	0,3	2,7
	C	3,5	1,0	2,5	5,1
Produkcja wyrobów z pozostałych mineralnych surowców niemetalicznych (23)	A	270	166	104	1320
<i>Manufacture of other non-metallic mineral pro- ducts</i>	B	2,4	1,3	1,2	11,2
	C	2,5	1,5	1,0	12,1
Produkcja metali (24)	A	270	104	166	1989
<i>Manufacture of basic metals</i>	B	7,3	6,5	0,8	30,7
	C	4,5	1,7	2,7	32,8
Produkcja wyrobów z metali ^A (25)	A	487	135	352	535
<i>Manufacture of metal products^A</i>	B	1,9	0,8	1,0	2,1
	C	2,3	0,6	1,7	2,5

TABL. 16. LIKWIDACJA LUB OGRANICZENIE ZAGROŹEŃ MIKROKLIMATEM GORĄCYM (cd.)

Liquidation or limitation of hazardous hot microclimate (cont.)

WYSZCZEGÓLNIENIE SPECIFICATION W liczbach bezwzględnych Absolute number A = 2010 Na 1000 zatrudnionych w danej zbiorowości Per 1000 paid employees of total surveyed B = 2009 C = 2010		Zatrudnieni w warunkach zagrożenia Persons working in hazardous conditions				
		w stosunku do których w ciągu roku zagrożenia in relation to which hazards were over the year				stan w dniu 31 grudnia as of 31 December
		zlikwidowano lub ograniczono eliminated or limited		ujawniono (łącznie z zagrożeniami nowo powstałymi) revealed (including newly arisen hazards)		
		razem total	zlikwidowano lub ograniczono do poziomu zgodnego z normą eliminated or limited up to the acceptable norms		ograniczono limited	
osobozagrożenia threats per capita						
Przetwórstwo przemysłowe (C) (dok.)						
<i>Manufacturing (cont.)</i>						
Produkcja komputerów, wyrobów elektronicz- nych i optycznych (26)	A	148	7	141	—	141
	B	—	—	—	1,1	2,1
Manufacture of computer, electronic and optical products	C	2,5	0,1	2,4	—	2,4
Produkcja urządzeń elektrycznych (27)	A	6	6	—	20	63
Manufacture of electrical equipment	B	0,9	0,8	0,1	0,0	0,8
	C	0,1	0,1	—	0,2	0,7
Produkcja maszyn i urządzeń ^Δ (28)	A	54	26	28	41	157
Manufacture of machineryand equipment n.e.c.	B	1,2	1,1	0,0	0,6	1,6
	C	0,4	0,2	0,2	0,3	1,3
Produkcja pojazdów samochodowych, przyczep i naczep ^Δ (29)	A	180	180	—	34	251
Manufacture of motor vehicles, trailers and semi- trailers	B	0,4	0,4	—	1,0	1,8
	C	1,2	1,2	—	0,2	1,7
Produkcja pozostałego sprzętu transportowego (30)	A	7	4	3	1	5
Manufacture of other transport equipment	B	0,0	—	0,0	0,2	0,2
	C	0,2	0,1	0,1	0,0	0,1
Produkcja mebli (31)	A	3	3	—	—	40
Manufacture of furniture	B	0,4	0,4	—	—	0,3
	C	0,0	0,0	—	—	0,3
Pozostała produkcja wyrobów (dział 32)	A	241	241	—	1	35
Other manufacturing	B	0,2	—	0,2	8,2	9,7
	C	8,4	8,4	—	0,0	1,2
Naprawa, konserwacja i instalowanie maszyn i urządzeń (33)	A	69	26	43	148	217
Repair and installation of machinery and equip- ment	B	3,7	3,7	0,0	0,5	3,7
	C	1,0	0,4	0,6	2,1	3,1
Wytwarzanie i zaopatrywanie w energię elek- tryczną, gaz, parę wodną i gorącą wodę^Δ (D)	A	125	113	12	29	153
	B	0,9	0,3	0,5	0,0	1,5
Electricity, gas, steam and air conditioning supply	C	0,9	0,8	0,1	0,2	1,1
Dostawa wody; gospodarowanie ściekami i od- padami; rekultywacja^Δ (E)	A	366	87	279	186	376
	B	1,4	0,5	0,9	0,1	1,3
Water supply; sewerage, waste management and remediation activities	C	2,9	0,7	2,2	1,5	3,0
Pobór, uzdatnianie i dostarczanie wody (36)	A	80	5	75	40	125
Water collection, treatment and supply	B	1,8	0,3	1,5	—	1,8
	C	1,8	0,1	1,7	0,9	2,8
Odprowadzanie i uzdatnianie ścieków (37)	A	113	53	60	6	60
Sewerage	B	2,3	1,0	1,3	—	1,3
	C	3,6	1,7	1,9	0,2	1,9
Gospodarka odpadami; odzysk surowców ^Δ (38) ...	A	173	29	144	140	191
Waste collection, treatment and disposal acti- vities; materials recovery	B	0,4	0,2	0,1	0,2	1,0
	C	3,6	0,6	3,0	2,9	4,0
Budownictwo (F)	A	1220	811	409	448	1987
Construction	B	2,9	1,8	1,1	1,7	5,6
	C	2,8	1,9	0,9	1,0	4,6
Budowa budynków (41 z wyjątkiem klasy 41.1) ...	A	409	302	107	67	243
Construction of buildings	B	3,3	2,5	0,8	0,4	2,0
	C	2,4	1,7	0,6	0,4	1,4
Budowa obiektów inżynierii lądowej i wodnej ^Δ (42)	A	395	292	103	90	281
Civil engineering	B	2,3	1,3	1,0	1,3	2,8
	C	2,9	2,1	0,8	0,7	2,1
Roboty budowlane i specjalistyczne (43)	A	416	217	199	291	1463
Specialised construction activities	B	2,9	1,5	1,4	4,2	13,8
	C	3,3	1,7	1,6	2,3	11,5

TABL. 16. LIKWIDACJA LUB OGRANICZENIE ZAGROŹEŃ MIKROKLIMATEM GORĄCYM (dok.)

Liquidation or limitation of hazardous hot microclimate (cont.)

WYSZCZEGÓLNIENIE SPECIFICATION W liczbach bezwzględnych Absolute number A = 2010 Na 1000 zatrudnionych w danej zbiorowości Per 1000 paid employees of total surveyed B = 2009 C = 2010		Zatrudnieni w warunkach zagrożenia Persons working in hazardous conditions				
		w stosunku do których w ciągu roku zagrożenia in relation to which hazards were over the year				stan w dniu 31 grudnia as of 31 December
		zlikwidowano lub ograniczono eliminated or limited			ujawniono (łącznie z zagrożeniami nowo powstałymi) revealed (including newly arisen hazards)	
		razem total	zlikwidowano lub ograniczono do poziomu zgodnego z normą eliminated or limited up to the acceptable norms	ograniczono limited		
osobozagrożenia threats per capita						
Handel; naprawa pojazdów samochodowych ^Δ (G) Trade; repair of motor vehicles ^Δ	A B C	591 0,3 0,6	410 0,1 0,4	181 0,1 0,2	39 0,2 0,0	622 1,0 0,6
Handel hurtowy i detaliczny pojazdami samochodowymi oraz ich naprawa ^Δ (45) Wholesale and retail trade and repair of motor vehicles and motorcycles	A B C	19 0,0 0,2	7 — 0,1	12 0,0 0,1	1 — 0,0	12 0,1 0,1
Handel hurtowy ^Δ (46) Wholesale trade ^Δ	A B C	73 0,1 0,2	58 0,1 0,1	15 0,0 0,0	19 0,4 0,0	293 0,7 0,7
Handel detaliczny ^Δ (47) Retail trade ^Δ	A B C	499 0,4 0,9	345 0,1 0,6	154 0,3 0,3	19 0,1 0,0	317 1,5 0,6
Transport i gospodarka magazynowa (H) Transportation and storage	A B C	71 0,0 0,2	23 0,0 0,0	48 0,0 0,1	54 0,0 0,1	136 0,1 0,3
Transport lądowy i rurociągowy ^Δ (49) Land and pipeline transport ^Δ	A B C	64 0,0 0,3	21 0,0 0,1	43 0,0 0,2	53 — 0,2	117 0,0 0,5
Transport wodny (50) Water transport	A C	2 0,9	— —	2 0,9	— —	2 0,9
Magazynowanie i działalność usługowa wspomagająca transport (52) Warehousing and support activities for transportation	A B C	5 0,1 0,0	2 — 0,0	3 0,1 0,0	1 0,2 0,0	17 0,6 0,2
Działalność profesjonalna, naukowa i techniczna (M) Professional, scientific and technical activities	A B C	3 0,1 0,1	3 0,1 0,1	— — —	4 0,0 0,1	80 0,8 1,5
Badania naukowe i prace rozwojowe (72) Scientific research and development	A B C	3 0,1 0,1	3 0,1 0,1	— — —	4 0,0 0,1	80 0,8 1,5
Administrowanie i działalność wspierająca ^Δ (N) Administrative and support service activities	A B C	7 0,6 0,2	2 — 0,1	5 0,6 0,2	7 — 0,2	27 0,6 0,9
Wynajem i dzierżawa (77) Rental and leasing activities	A B C	3 0,4 0,3	— — —	3 0,4 0,3	3 — 0,3	3 0,4 0,3
Działalność związana z turystyką ^Δ (79) Tourism activities ^Δ	B	0,7	—	0,7	—	0,7
Utrzymanie porządku w budynkach i zagospodarowanie zieleni ^Δ (81 — tylko klasa 81.29) Services to buildings and landscape activities	A B C	4 0,7 0,3	2 — 0,1	2 0,7 0,1	4 — 0,3	24 0,7 1,6
Edukacja (P — tylko podklasa 85.42.B) Education	A B C	13 0,0 0,1	1 0,0 0,0	12 — 0,1	3 — 0,0	12 0,1 0,1
Opieka zdrowotna i pomoc społeczna (Q — tylko dział 86) Human health and social work activities	A B C	372 0,2 0,8	272 0,1 0,6	100 0,2 0,2	49 0,1 0,1	286 0,5 0,6

TABL. 17. LIKWIDACJA LUB OGRANICZENIE ZAGROŹEŃ MIKROKLIMATEM ZIMNYM

Liquidation or limitation of hazardous cold microclimate

WYSZCZEGÓLNIENIE SPECIFICATION W liczbach bezwzględnych Absolute number A = 2010 Na 1000 zatrudnionych w danej zbiorowości Per 1000 paid employees of total surveyed B = 2009 C = 2010		Zatrudnieni w warunkach zagrożenia Persons working in hazardous conditions				
		w stosunku do których w ciągu roku zagrożenia in relation to which hazards were over the year				stan w dniu 31 grudnia as of 31 December
		zlikwidowano lub ograniczono eliminated or limited			ujawniono (łącznie z zagrożeniami nowo powstałymi) revealed (including newly arisen hazards)	
		razem total	zlikwidowano lub ograniczono do poziomu zgodnego z normą eliminated or limited up to the acceptable norms	ograniczono limited		
osobozagrożenia threats per capita						
OGÓŁEM	A	8195	3293	4902	2927	17087
TOTAL	B	1,3	0,7	0,6	0,6	3,1
	C	1,5	0,6	0,9	0,5	3,2
Sektor publiczny	A	812	479	333	145	1041
Public sector	B	0,4	0,1	0,2	0,2	0,9
	C	0,6	0,3	0,2	0,1	0,8
własność państwowa	A	419	335	84	42	228
state ownership	B	0,2	0,1	0,1	0,2	0,4
	C	0,5	0,4	0,1	0,1	0,3
własność komunalna	A	393	144	249	66	647
municipal ownership	B	0,7	0,3	0,4	0,2	1,6
	C	0,8	0,3	0,5	0,1	1,4
własność mieszana	A	—	—	—	37	166
mixed ownership	B	0,1	0,1	—	0,1	1,1
	C	—	—	—	0,4	1,6
Sektor prywatny	A	7383	2814	4569	2782	16046
Private sector	B	1,7	0,9	0,7	0,8	4,0
	C	1,8	0,7	1,1	0,7	4,0
własność prywatna krajowa	A	4779	1751	3028	1564	9375
private domestic ownership	B	1,8	1,0	0,8	0,6	3,6
	C	1,8	0,6	1,1	0,6	3,5
własność zagraniczna	A	2192	957	1235	1139	5860
foreign ownership	B	1,3	0,9	0,5	1,1	4,7
	C	1,9	0,8	1,1	1,0	5,2
własność mieszana	A	412	106	306	79	811
mixed ownership	B	2,0	0,7	1,3	0,8	5,0
	C	2,2	0,6	1,6	0,4	4,3
Rolnictwo, leśnictwo, łowiectwo i rybactwo (A)	A	208	89	119	28	204
Agriculture, forestry and fishing	B	2,9	1,4	1,5	0,8	2,8
	C	2,9	1,3	1,7	0,4	2,9
Uprawy rolne, chów i chodowla zwierząt, łowiectwo ^Δ (01 bez grupy 01.7)	A	92	63	29	10	95
Crop and animal production, hunting ^Δ	B	1,6	1,2	0,4	0,9	1,7
	C	2,2	1,5	0,7	0,2	2,3
Leśnictwo i pozyskiwanie drewna (02)	A	104	26	78	8	85
Forestry and logging	B	4,9	1,8	3,0	0,8	3,9
	C	3,8	0,9	2,8	0,3	3,1
Rybactwo (03 bez klasy 03.11)	A	12	—	12	10	24
Fishing and aquaculture	B	1,6	—	1,6	—	18,5
	C	10,8	—	10,8	9,0	21,7
Przemysł (B+C+D+E)	A	4412	1559	2853	2022	11895
Industry	B	1,2	0,6	0,6	0,7	4,4
	C	1,8	0,6	1,2	0,8	4,9
Sektor publiczny	A	469	237	232	73	735
Public sector	B	0,6	0,2	0,3	0,3	1,7
	C	1,1	0,6	0,6	0,2	1,8
Sektor prywatny	A	3943	1322	2621	1949	11160
Private sector	B	1,4	0,7	0,6	0,8	5,0
	C	1,9	0,7	1,3	1,0	5,5
Górnictwo i wydobywanie (B)	A	11	11	—	2	121
Mining and quarrying	B	0,2	0,0	0,2	0,2	0,9
	C	0,1	0,1	—	0,0	0,7
Pozostałe górnictwo i wydobywanie (08)	A	11	11	—	2	121
Other mining and quarrying	B	2,2	0,3	1,9	1,6	8,7
	C	0,6	0,6	—	0,1	6,2

TABL. 17. LIKWIDACJA LUB OGRANICZENIE ZAGROŹEŃ MIKROKLIMATEM ZIMNYM (cd.)

Liquidation or limitation of hazardous cold microclimate (cont.)

WYSZCZEGÓLNIENIE SPECIFICATION W liczbach bezwzględnych Absolute number A = 2010 Na 1000 zatrudnionych w danej zbiorowości Per 1000 paid employees of total surveyed B = 2009 C = 2010		Zatrudnieni w warunkach zagrożenia Persons working in hazardous conditions				
		w stosunku do których w ciągu roku zagrożenia in relation to which hazards were over the year				stan w dniu 31 grudnia as of 31 December
		zlikwidowano lub ograniczono eliminated or limited			ujawniono (łącznie z zagrożeniami nowo powstałymi) revealed (including newly arisen hazards)	
		razem total	zlikwidowano lub ograniczono do poziomu zgodnego z normą eliminated or limited up to the acceptable norms	ograniczono limited		
osobozagrożenia threats per capita						
Przetwórstwo przemysłowe (C)	A	3802	1386	2416	1829	10860
Manufacturing	B	1,3	0,7	0,6	0,9	4,9
	C	1,9	0,7	1,2	0,9	5,4
Produkcja artykułów spożywczych (10)	A	2688	807	1881	1352	9445
Manufacture of food products	B	5,8	3,5	2,3	3,5	24,4
	C	7,5	2,2	5,2	3,8	26,2
Produkcja napojów (11)	A	50	50	—	21	53
Manufacture of beverages	B	0,6	—	0,6	0,3	3,2
	C	2,1	2,1	—	0,9	2,2
Produkcja wyrobów tytoniowych (12)	A	—	—	—	—	6
Manufacture og tobacco products	C	—	—	—	—	1,0
Produkcja odzieży (14)	A	17	4	13	—	13
Manufacture of wearing apparel	B	0,1	0,0	0,0	—	0,1
	C	0,2	0,1	0,2	—	0,2
Produkcja skór i wyrobów skórzanych ^Δ (15)	A	—	—	—	—	1
Manufacture of leather and related products	B	—	—	—	—	0,1
	C	—	—	—	—	0,1
Produkcja wyrobów z drewna, korka, słomy i wikliny ^Δ (16)	A	102	34	68	43	212
Manufacture of products of wood, cork straw and wicker ^Δ	B	0,6	0,1	0,5	0,6	2,7
	C	1,2	0,4	0,8	0,5	2,5
Produkcja papieru i wyrobów z papieru (17)	A	4	—	4	—	4
Manufacture of paper and paper products	B	0,1	—	0,1	—	0,1
	C	0,1	—	0,1	—	0,1
Poligrafia i reprodukcja zapisanych nośników informacji (18)	B	—	—	—	1,0	1,0
Printing and reproduction of recorded media						
Produkcja chemikaliów i wyrobów chemicznych (20)	A	15	15	—	—	8
Manufacture of chemicals and chemical products	B	0,2	0,2	—	0,4	0,5
	C	0,2	0,2	—	—	0,1
Produkcja wyrobów farmaceutycznych ^Δ (21)	B	0,6	—	0,6	0,0	0,6
Manufacture of pharmaceutical products ^Δ						
Produkcja wyrobów z gumy i tworzyw sztucz- nych (22)	A	47	18	29	54	90
Manufacture of rubber and plastic products	B	0,1	0,0	0,1	0,1	0,4
	C	0,3	0,1	0,2	0,4	0,6
Produkcja wyrobów z pozostałych mineralnych surowców niemetalicznych (23)	A	107	36	71	38	192
Manufacture of other non-metallic mineral pro- ducts	B	1,1	0,4	0,7	0,3	1,4
	C	1,0	0,3	0,7	0,3	1,8
Produkcja metali (24)	A	93	93	—	1	1
Manufacture of basic metals	B	—	—	—	1,5	1,6
	C	1,5	1,5	—	0,0	0,0
Produkcja wyrobów z metali ^Δ (25)	A	218	65	153	120	317
Manufacture of metal products ^Δ	B	0,7	0,2	0,4	0,1	0,6
	C	1,0	0,3	0,7	0,6	1,5
Produkcja komputerów, wyrobów elektronicz- nych i optycznych (26)	A	—	—	—	3	3
Manufacture of computer, electronic and optical products	C	—	—	—	0,1	0,1
Produkcja urządzeń elektrycznych (27)	A	8	—	8	34	48
Manufacture of electrical equipment	B	0,2	0,0	0,2	—	0,3
	C	0,1	—	0,1	0,4	0,6

TABL. 17. LIKWIDACJA LUB OGRANICZENIE ZAGROŻEŃ MIKROKLIMATEM ZIMNYM (cd.)

Liquidation or limitation of hazardous cold microclimate (cont.)

WYSZCZEGÓLNIENIE SPECIFICATION W liczbach bezwzględnych Absolute number A = 2010 Na 1000 zatrudnionych w danej zbiorowości Per 1000 paid employees of total surveyed B = 2009 C = 2010	Zatrudnieni w warunkach zagrożenia Persons working in hazardous conditions				
	w stosunku do których w ciągu roku zagrożenia in relation to which hazards were over the year				stan w dniu 31 grudnia as of 31 December
	zlikwidowano lub ograniczono eliminated or limited			ujawniono (łącznie z zagrożeniami nowo powstałymi) revealed (including newly arisen hazards)	
	razem total	zlikwidowano lub ograniczono do poziomu zgodnego z normą eliminated or limited up to the acceptable norms	ograniczono limited		
osobozagrożenia threats per capita					
Przetwórstwo przemysłowe (C) (dok.) <i>Manufacturing (cont.)</i>					
Produkcja maszyn i urządzeń ^Δ (28)	A	37	35	2	38
<i>Manufacture of machinery and equipment n.e.c.</i>	B	0,2	0,2	—	0,6
	C	0,3	0,3	0,0	0,3
Produkcja pojazdów samochodowych, przyczep i naczep ^Δ (29)	A	206	82	124	350
<i>Manufacture of motor vehicles, trailers and semi- trailers</i>	B	0,5	—	0,5	0,9
	C	1,4	0,6	0,8	2,4
Produkcja pozostałego sprzętu transportowego (30)	A	4	—	4	4
<i>Manufacture of other transport equipment</i>	B	0,3	—	0,3	0,3
	C	0,1	—	0,1	0,1
Produkcja mebli (31)	A	116	99	17	20
<i>Manufacture of furniture</i>	B	0,3	0,3	—	—
	C	0,9	0,8	0,1	0,2
Pozostała produkcja wyrobów (dział 32)	A	2	2	—	13
<i>Other manufacturing</i>	B	—	—	—	0,5
	C	0,1	0,1	—	0,5
Naprawa, konserwacja i instalowanie maszyn i urządzeń (33)	A	88	46	42	42
<i>Repair and installation of machinery and equip- ment</i>	B	0,2	0,1	0,1	0,9
	C	1,2	0,6	0,6	0,6
Wytwarzanie i zaopatrywanie w energię elek- tryczną, gaz, parę wodną i gorącą wodę^Δ (D)	A	13	—	13	27
<i>Electricity, gas, steam and air conditioning</i>	B	0,2	0,1	0,1	0,2
<i>supply</i>	C	0,1	—	0,1	0,2
Dostawa wody; gospodarowanie ściekami i od- padami; rekultywacja^Δ (E)	A	586	162	424	887
<i>Water supply; sewerage, waste management and</i>	B	2,6	0,7	1,9	6,2
<i>remediation activities</i>	C	4,7	1,3	3,4	7,1
Pobór, uzdatnianie i dostarczanie wody (36)	A	192	39	153	316
<i>Water collection, treatment and supply</i>	B	3,3	1,1	2,3	7,6
	C	4,3	0,9	3,4	7,1
Odprowadzanie i uzdatnianie ścieków (37)	A	96	62	34	70
<i>Sewerage</i>	B	3,0	1,1	1,9	2,7
	C	3,0	2,0	1,1	2,2
Gospodarka odpadami; odzysk surowców ^Δ (38) ...	A	298	61	237	501
<i>Waste collection, treatment and disposal acti- vities; materials recovery</i>	B	1,8	0,2	1,6	7,4
	C	6,2	1,3	5,0	10,5
Budownictwo (F)	A	1274	547	727	1855
<i>Construction</i>	B	4,9	3,0	1,9	5,2
	C	2,9	1,3	1,7	4,3
Budowa budynków (41 z wyjątkiem klasy 41.1) ...	A	521	267	254	507
<i>Construction of buildings</i>	B	5,7	3,4	2,3	4,5
	C	3,0	1,5	1,5	2,9
Budowa obiektów inżynierii lądowej i wodnej ^Δ (42)	A	292	201	91	411
<i>Civil engineering</i>	B	4,1	3,3	0,8	4,5
	C	2,1	1,5	0,7	3,0
Roboty budowlane i specjalistyczne (43)	A	461	79	382	937
<i>Specialised construction activities</i>	B	4,6	2,1	2,5	6,9
	C	3,6	0,6	3,0	7,4

TABL. 17. LIKWIDACJA LUB OGRANICZENIE ZAGROŹEŃ MIKROKLIMATEM ZIMNYM (dok.)

Liquidation or limitation of hazardous cold microclimate (cont.)

WYSZCZEGÓLNIENIE SPECIFICATION W liczbach bezwzględnych Absolute number A = 2010 Na 1000 zatrudnionych w danej zbiorowości Per 1000 paid employees of total surveyed B = 2009 C = 2010		Zatrudnieni w warunkach zagrożenia Persons working in hazardous conditions				
		w stosunku do których w ciągu roku zagrożenia in relation to which hazards were over the year				stan w dniu 31 grudnia as of 31 December
		zlikwidowano lub ograniczono eliminated or limited			ujawniono (łącznie z zagrożeniami nowo powstałymi) revealed (including newly arisen hazards)	
		razem total	zlikwidowano lub ograniczono do poziomu zgodnego z normą eliminated or limited up to the acceptable norms	ograniczono limited		
osobozagrożenia threats per capita						
Handel; naprawa pojazdów samochodowych ^Δ (G)	A	1007	460	547	349	1874
	B	1,3	0,8	0,5	0,6	2,5
Trade; repair of motor vehicles ^Δ	C	0,9	0,4	0,5	0,3	1,7
Handel hurtowy i detaliczny pojazdami samocho- dowymi oraz ich naprawa ^Δ (45)	A	16	1	15	18	27
	B	0,4	0,2	0,2	0,1	0,5
Wholesale and retail trade and repair of motor vehicles and motorcycles	C	0,2	0,0	0,2	0,2	0,3
Handel hurtowy ^Δ (46)	A	900	408	492	281	1571
	B	2,8	1,7	1,1	1,4	4,5
Wholesale trade ^Δ	C	2,1	0,9	1,1	0,7	3,6
Handel detaliczny ^Δ (47)	A	91	51	40	50	276
	B	0,3	0,2	0,1	0,0	1,1
Retail trade ^Δ	C	0,2	0,1	0,1	0,1	0,5
Transport i gospodarka magazynowa (H)	A	953	398	555	182	953
	B	0,6	0,1	0,5	0,8	1,9
Transportation and storage	C	2,0	0,9	1,2	0,4	2,0
Transport lądowy i rurociągowy ^Δ (49)	A	478	364	114	103	315
	B	0,5	0,1	0,4	1,2	2,1
Land and pipeline transport ^Δ	C	1,9	1,5	0,5	0,4	1,3
Magazynowanie i działalność usługowa wspoma- gająca transport (52)	A	475	34	441	79	638
	B	1,3	0,0	1,2	0,7	3,6
Warehousing and support activities for trans- portation	C	4,3	0,3	4,0	0,7	5,8
Informacja i komunikacja (J)	A	12	—	12	6	12
	B	0,1	0,0	0,0	0,0	0,0
Information and communication	C	0,1	—	0,1	0,0	0,1
Działalność wydawnicza (58)	A	12	—	12	6	12
	B	0,2	—	0,2	0,2	0,2
Publishing activities	C	0,3	—	0,3	0,2	0,3
Działalność związana z oprogramowaniem i do- radztwo w zakresie informatyki ^Δ (62)	B	0,1	0,1	—	—	—
Computer programming and consultancy acti- vities ^Δ						
Działalność profesjonalna, naukowa i tech- niczna (M)	A	53	5	48	—	88
	B	1,1	0,1	1,0	0,9	1,8
Professional, scientific and technical activities	C	1,0	0,1	0,9	—	1,6
Badania naukowe i prace rozwojowe (72)	A	53	5	48	—	88
	B	1,1	0,1	1,0	0,9	1,8
Scientific research and development	C	1,0	0,1	0,9	—	1,6
Administrowanie i działalność wspierająca ^Δ (N)	A	13	3	10	11	122
	B	0,1	0,0	0,0	1,2	1,7
Administrative and support service activities	C	0,4	0,1	0,3	0,4	4,0
Wynajem i dzierżawa (77)	A	1	—	1	—	72
	B	—	—	—	3,6	3,6
Rental and leasing activities	C	0,1	—	0,1	—	7,6
Utrzymanie porządku w budynkach i zagospo- darowanie zieleni ^Δ (81 — tylko klasa 81.29)	A	12	3	9	11	50
	B	0,1	0,1	0,1	0,3	1,3
Services to buildings and landscape activities	C	0,8	0,2	0,6	0,7	3,4
Edukacja (P — tylko podklasa 85.42.B)	A	4	—	4	—	18
	B	0,0	0,0	—	0,0	0,1
Education	C	0,0	—	0,0	—	0,1
Opieka zdrowotna i pomoc społeczna (Q — tylko dział 86)	A	259	232	27	20	66
	B	0,1	0,0	0,0	0,0	0,1
Human health and social work activities	C	0,5	0,5	0,1	0,0	0,1

TABL. 18. LIKWIDACJA LUB OGRANICZENIE ZAGROŻEŃ PROMIENIOWANIEM ¹Liquidation or limitation of hazardous radiation¹

WYSZCZEGÓLNIENIE SPECIFICATION W liczbach bezwzględnych Absolute number A = 2010 Na 1000 zatrudnionych w danej zbiorowości Per 1000 paid employees of total surveyed B = 2009 C = 2010		Zatrudnieni w warunkach zagrożenia Persons working in hazardous conditions				
		w stosunku do których w ciągu roku zagrożenia in relation to which hazards were over the year				stan w dniu 31 grudnia as of 31 December
		zlikwidowano lub ograniczono eliminated or limited			ujawniono (łącznie z zagrożeniami nowo powstałymi) revealed (including newly arisen hazards)	
		razem total	zlikwidowano lub ograniczono do poziomu zgodnego z normą eliminated or limited up to the acceptable norms	ograniczono limited		
osobozagrożenia threats per capita						
OGÓŁEM	A	3914	2052	1862	1501	8311
TOTAL	B	0,8	0,4	0,4	0,3	1,7
	C	0,7	0,4	0,3	0,3	1,5
Sektor publiczny	A	1074	772	302	299	2265
Public sector	B	0,7	0,5	0,2	0,6	2,1
	C	0,8	0,6	0,2	0,2	1,6
własność państwowa	A	383	260	123	198	1320
state ownership	B	0,4	0,4	0,1	0,5	1,9
	C	0,5	0,3	0,2	0,2	1,6
własność komunalna	A	679	502	177	99	882
municipal ownership	B	1,3	0,7	0,6	0,9	2,9
	C	1,5	1,1	0,4	0,2	1,9
własność mieszana	A	12	10	2	2	63
mixed ownership	B	0,4	0,4	0,0	0,1	0,6
	C	0,1	0,1	0,0	0,0	0,6
Sektor prywatny	A	2840	1280	1560	1202	6046
Private sector	B	0,9	0,4	0,4	0,2	1,6
	C	0,7	0,3	0,4	0,3	1,5
własność prywatna krajowa	A	2079	1081	998	932	3362
private domestic ownership	B	0,9	0,5	0,4	0,2	1,2
	C	0,8	0,4	0,4	0,3	1,2
własność zagraniczna	A	598	110	488	189	1575
foreign ownership	B	0,7	0,2	0,4	0,2	1,6
	C	0,5	0,1	0,4	0,2	1,4
własność mieszana	A	163	89	74	81	1109
mixed ownership	B	1,4	0,6	0,8	0,3	5,7
	C	0,9	0,5	0,4	0,4	5,9
Rolnictwo, leśnictwo, łowiectwo i rybactwo (A)	A	5	1	4	—	13
Agriculture, forestry and fishing	B	0,1	0,1	—	0,1	0,1
	C	0,1	0,0	0,1	—	0,2
Uprawy rolne, chów i chodowla zwierząt, łowiectwo ^A (01 bez grupy 01.7)	A	5	1	4	—	6
Crop and animal production, hunting ^A	B	—	—	—	0,1	0,2
	C	0,1	0,0	0,1	—	0,1
Leśnictwo i pozyskiwanie drewna (02)	A	—	—	—	—	1
Forestry and logging	B	0,1	0,1	—	—	—
	C	—	—	—	—	0,0
Rybactwo (03 bez klasy 03.11)	A	—	—	—	—	6
Fishing and aquaculture	C	—	—	—	—	5,4
Przemysł (B+C+D+E)	A	1551	673	878	560	4724
Industry	B	0,9	0,4	0,4	0,2	2,1
	C	0,6	0,3	0,4	0,2	1,9
Sektor publiczny	A	71	64	7	10	565
Public sector	B	0,2	0,2	0,0	0,1	1,2
	C	0,2	0,2	0,0	0,0	1,4
Sektor prywatny	A	1480	609	871	550	4159
Private sector	B	1,0	0,5	0,5	0,2	2,3
	C	0,7	0,3	0,4	0,3	2,1
Górnictwo i wydobywanie (B)	A	—	—	—	2	265
Mining and quarrying	B	0,1	0,1	—	0,0	1,4
	C	—	—	—	0,0	1,5
Wydobywanie węgla kamiennego i węgla brunatnego (lignitu) (05)	A	—	—	—	2	265
Mining of coal and lignite	B	0,1	0,1	—	0,0	1,8
	C	—	—	—	0,0	2,1
w tym: wydobywanie węgla kamiennego (05.1)	A	—	—	—	2	265
of which: mining of hard coal	B	0,2	0,2	—	0,0	2,0
	C	—	—	—	0,0	2,3

¹ Jonizującym, laserowym, nadfioletowym i podczerwonym. ¹ Ionizing, laser, ultraviolet and infra-red.

TABL. 18. LIKWIDACJA LUB OGRANICZENIE ZAGROŹEŃ PROMIENIOWANIEM¹ (cd.)Liquidation or limitation of hazardous radiation¹ (cont.)

WYSZCZEGÓLNIENIE SPECIFICATION W liczbach bezwzględnych Absolute number A = 2010 Na 1000 zatrudnionych w danej zbiorowości Per 1000 paid employees of total surveyed B = 2009 C = 2010		Zatrudnieni w warunkach zagrożenia Persons working in hazardous conditions				
		w stosunku do których w ciągu roku zagrożenia in relation to which hazards were over the year				stan w dniu 31 grudnia as of 31 December
		zlikwidowano lub ograniczono eliminated or limited			ujawniono (łącznie z zagrożeniami nowo powstałymi) revealed (including newly arisen hazards)	
		razem total	zlikwidowano lub ograniczono do poziomu zgodnego z normą eliminated or limited up to the acceptable norms	ograniczono limited		
osobozagrożenia threats per capita						
Przetwórstwo przemysłowe (C)	A	1494	621	873	558	4350
Manufacturing	B	1,0	0,5	0,5	0,2	2,4
	C	0,7	0,3	0,4	0,3	2,2
Produkcja artykułów spożywczych (10)	A	27	27	—	20	118
Manufacture of food products	B	0,1	0,1	—	0,1	0,2
	C	0,1	0,1	—	0,1	0,3
Produkcja napojów (11)	B	—	—	—	—	0,1
Manufacture of beverages						
Produkcja wyrobów tytoniowych (12)	A	—	—	1	—	1
Manufacture of tobacco products	B	—	—	—	—	0,2
	C	0,2	—	0,2	—	0,2
Produkcja wyrobów tekstylnych (13)	A	—	—	—	—	1
Manufacture of textiles	C	—	—	—	—	0,0
Produkcja wyrobów z drewna, korka, słomy i wikliny ^A (16)	A	10	4	6	1	7
	B	0,3	0,3	—	—	—
Manufacture of products of wood, cork straw and wicker ^A	C	0,1	0,0	0,1	0,0	0,1
Produkcja papieru i wyrobów z papieru (17)	A	9	—	9	—	9
Manufacture of paper and paper products	B	—	—	—	—	0,2
	C	0,2	—	0,2	—	0,2
Poligrafia i reprodukcja zapisanych nośników informacji (18)	A	14	13	1	—	1
	B	0,7	0,6	0,0	—	1,1
Printing and reproduction of recorded media	C	0,5	0,5	0,0	—	0,0
Produkcja koksu i produktów rafinacji ropy naftowej ^A (19)	A	—	—	—	11	56
	B	—	—	—	—	3,1
Manufacture of coke and refined petroleum pro- ducts	C	—	—	—	0,7	3,7
Produkcja chemikaliów i wyrobów chemicznych (20)	A	20	—	20	—	21
	B	0,4	0,3	0,1	—	0,5
Manufacture of chemicals and chemical products	C	0,3	—	0,3	—	0,3
Produkcja wyrobów z gumy i tworzyw sztucz- nych (22)	A	5	1	4	61	64
	B	0,0	—	0,0	0,1	0,1
Manufacture of rubber and plastic products	C	0,0	0,0	0,0	0,4	0,5
Produkcja wyrobów z pozostałych mineralnych surowców niemetalicznych (23)	A	214	148	66	79	886
	B	2,7	1,3	1,4	0,4	9,4
Manufacture of other non-metallic mineral pro- ducts	C	2,0	1,4	0,6	0,7	8,1
Produkcja metali (24)	A	53	44	9	18	507
Manufacture of basic metals	B	2,6	2,6	0,0	0,7	8,4
	C	0,9	0,7	0,1	0,3	8,4
Produkcja wyrobów z metali ^A (25)	A	482	172	310	208	1567
Manufacture of metal products ^A	B	3,1	1,3	1,7	0,9	8,2
	C	2,3	0,8	1,5	1,0	7,5
Produkcja komputerów, wyrobów elektronicz- nych i optycznych (26)	A	16	16	—	4	3
	B	—	—	—	0,0	0,3
Manufacture of computer, electronic and optical products	C	0,3	0,3	—	0,1	0,1
Produkcja urządzeń elektrycznych (27)	A	32	23	9	18	60
Manufacture of electrical equipment	B	1,2	0,9	0,3	0,1	0,7
	C	0,4	0,3	0,1	0,2	0,7

¹ Jonizującym, laserowym, nadfioletowym i podczerwonym. 1 Ionizing, laser, ultraviolet and infra-red.

TABL. 18. LIKWIDACJA LUB OGRANICZENIE ZAGROŹEŃ PROMIENIOWANIEM¹ (cd.)Liquidation or limitation of hazardous radiation¹ (cont.)

WYSZCZEGÓLNIENIE SPECIFICATION W liczbach bezwzględnych Absolute number A = 2010 Na 1000 zatrudnionych w danej zbiorowości Per 1000 paid employees of total surveyed B = 2009 C = 2010		Zatrudnieni w warunkach zagrożenia Persons working in hazardous conditions				
		w stosunku do których w ciągu roku zagrożenia in relation to which hazards were over the year				stan w dniu 31 grudnia as of 31 December
		zlikwidowano lub ograniczono eliminated or limited			ujawniono (łącznie z zagrożeniami nowo powstałymi) revealed (including newly arisen hazards)	
		razem total	zlikwidowano lub ograniczono do poziomu zgodnego z normą eliminated or limited up to the acceptable norms	ograniczono limited		
osobozagrożenia threats per capita						
Przetwórstwo przemysłowe (C) (dok.)						
<i>Manufacturing (cont.)</i>						
Produkcja maszyn i urządzeń ^Δ (28)	A	409	51	358	46	589
<i>Manufacture of machinery and equipment n.e.c.</i>	B	4,2	0,9	3,4	0,6	5,1
	C	3,3	0,4	2,9	0,4	4,8
Produkcja pojazdów samochodowych, przyczep i naczep ^Δ (29)	A	13	4	9	18	28
<i>Manufacture of motor vehicles, trailers and semi- trailers</i>	B	0,6	0,3	0,3	0,1	0,9
	C	0,1	0,0	0,1	0,1	0,2
Produkcja pozostałego sprzętu transportowego (30)	A	26	16	10	10	61
<i>Manufacture of other transport equipment</i>	B	0,2	0,2	—	0,5	2,1
	C	0,7	0,4	0,3	0,3	1,7
Produkcja mebli (31)	A	—	—	—	—	8
<i>Manufacture of furniture</i>	B	0,0	0,0	0,0	0,0	0,1
	C	—	—	—	—	0,1
Pozostała produkcja wyrobów (dział 32)	A	—	—	—	—	1
<i>Other manufacturing</i>	B	0,1	0,1	—	—	0,2
	C	—	—	—	—	0,0
Naprawa, konserwacja i instalowanie maszyn i urządzeń (33)	A	163	102	61	64	362
<i>Repair and installation of machinery and equi- pment</i>	B	2,1	1,7	0,4	0,5	5,6
	C	2,3	1,4	0,9	0,9	5,1
Wytwarzanie i zaopatrywanie w energię elek- tryczną, gaz, parę wodną i gorącą wodę^Δ (D)	A	—	—	—	—	72
<i>Electricity, gas, steam and air conditioning</i>	B	—	—	—	0,2	0,5
<i>supply</i>	C	—	—	—	—	0,5
Dostawa wody; gospodarowanie ściekami i od- padami; rekultywacja^Δ (E)	A	57	52	5	—	37
<i>Water supply; sewerage, waste management and</i>	B	0,2	0,0	0,2	—	0,3
<i>remediation activities</i>	C	0,5	0,4	0,0	—	0,3
Pobór, uzdatnianie i dostarczanie wody (36)	A	1	1	—	—	18
<i>Water collection, treatment and supply</i>	B	0,5	—	0,5	—	0,5
	C	0,0	0,0	—	—	0,4
Odprowadzanie i uzdatnianie ścieków (37)	A	5	—	5	—	5
<i>Sewerage</i>	C	0,2	—	0,2	—	0,2
Gospodarka odpadami; odzysk surowców ^Δ (38) ...	A	51	51	—	—	14
<i>Waste collection, treatment and disposal acti- vities; materials recovery</i>	B	0,0	0,0	—	—	0,3
	C	1,1	1,1	—	—	0,3
Budownictwo (F)	A	445	139	306	381	1040
<i>Construction</i>	B	1,4	0,6	0,8	0,2	1,6
	C	1,0	0,3	0,7	0,9	2,4
Budowa budynków (41 z wyjątkiem klasy 41.1)	A	254	42	212	27	270
<i>Construction of buildings</i>	B	0,3	0,1	0,2	0,3	0,4
	C	1,5	0,2	1,2	0,2	1,6
Budowa obiektów inżynierii lądowej i wodnej ^Δ (42)	A	115	74	41	57	212
<i>Civil engineering</i>	B	3,4	1,3	2,1	0,2	3,5
	C	0,8	0,5	0,3	0,4	1,6
Roboty budowlane i specjalistyczne (43)	A	76	23	53	297	558
<i>Specialised construction activities</i>	B	0,7	0,5	0,2	0,2	1,2
	C	0,6	0,2	0,4	2,3	4,4

¹ Jonizującym, laserowym, nadfioletowym i podczerwonym. ¹ Ionizing, laser, ultraviolet and infra-red.

TABL. 18. LIKWIDACJA LUB OGRANICZENIE ZAGROŹEŃ PROMIENIOWANIEM¹ (dok.)Liquidation or limitation of hazardous radiation¹ (cont.)

WYSZCZEGÓLNIENIE SPECIFICATION W liczbach bezwzględnych Absolute number A = 2010 Na 1000 zatrudnionych w danej zbiorowości Per 1000 paid employees of total surveyed B = 2009 C = 2010		Zatrudnieni w warunkach zagrożenia Persons working in hazardous conditions				
		w stosunku do których w ciągu roku zagrożenia in relation to which hazards were over the year				stan w dniu 31 grudnia as of 31 December
		zlikwidowano lub ograniczono eliminated or limited			ujawniono (łącznie z zagrożeniami nowo powstałymi) revealed (including newly arisen hazards)	
		razem total	zlikwidowano lub ograniczono do poziomu zgodnego z normą eliminated or limited up to the acceptable norms	ograniczono limited		
osobozagrożenia threats per capita						
Handel; naprawa pojazdów samochodowych ^Δ (G) Trade; repair of motor vehicles ^Δ	A B C	237 0,1 0,2	133 0,1 0,1	104 0,1 0,1	116 0,1 0,1	270 0,3 0,3
Handel hurtowy i detaliczny pojazdami samocho- dowymi oraz ich naprawa ^Δ (45) Wholesale and retail trade and repair of motor vehicles and motorcycles	A B C	56 0,6 0,6	51 0,3 0,5	5 0,3 0,1	14 0,1 0,1	28 0,5 0,3
Handel hurtowy ^Δ (46) Wholesale trade ^Δ	A B C	125 0,1 0,3	34 0,0 0,1	91 0,1 0,2	86 0,1 0,2	156 0,2 0,4
Handel detaliczny ^Δ (47) Retail trade ^Δ	A B C	56 0,0 0,1	48 0,0 0,1	8 — 0,0	16 0,0 0,0	86 0,3 0,2
Transport i gospodarka magazynowa (H) Transportation and storage	A B C	49 0,0 0,1	40 0,0 0,1	9 0,0 0,0	17 — 0,0	28 0,1 0,1
Transport lądowy i rurociągowy ^Δ (49) Land and pipeline transport ^Δ	A B C	9 0,0 0,0	— 0,0 —	9 0,0 0,0	— — —	9 0,1 0,0
Magazynowanie i działalność usługowa wspoma- gająca transport (52) Warehousing and support activities for trans- portation	A B C	40 0,1 0,4	40 0,0 0,4	— 0,0 —	17 — 0,2	19 0,1 0,2
Informacja i komunikacja (J) Information and communication	A C	5 0,0	5 0,0	— —	5 0,0	25 0,2
Działalność związana z oprogramowaniem i do- radztwo w zakresie informatyki ^Δ (62) Computer programming and consultancy acti- vities ^Δ	A C	5 0,1	5 0,1	— —	5 0,1	25 0,6
Działalność profesjonalna, naukowa i tech- niczna (M) Professional, scientific and technical activities	A B C	54 1,6 1,0	46 1,5 0,8	8 0,2 0,1	72 2,7 1,3	282 5,2 5,1
Badania naukowe i prace rozwojowe (72) Scientific research and development	A B C	54 1,5 1,0	46 1,4 0,8	8 0,2 0,1	72 2,7 1,3	273 5,2 5,0
Działalność weterynaryjna (75) Veterinary activities	A B C	— 10,1 —	— 10,1 —	— — —	— — —	9 — 13,3
Administrowanie i działalność wspierająca ^Δ (N) Administrative and support service activities	A B C	4 — 0,1	— — —	4 — 0,1	1 0,0 0,0	12 0,2 0,4
Wynajem i dzierżawa (77) Rental and leasing activities	A B C	— — —	— — —	— — —	1 0,1 0,1	8 0,8 0,8
Utrzymanie porządku w budynkach i zagospo- darowanie zieleni ^Δ (81 — tylko klasa 81.29) Services to buildings and landscape activities	A C	4 0,3	— —	4 0,3	— —	4 0,3
Edukacja (P — tylko podklasa 85.42.B) Education	A B C	50 0,6 0,3	30 0,5 0,2	20 0,1 0,1	13 0,1 0,1	37 0,6 0,2
Opieka zdrowotna i pomoc społeczna (Q — tylko dział 86) Human health and social work activities	A B C	1514 2,7 3,1	985 1,6 2,0	529 1,1 1,1	336 1,8 0,7	1880 5,7 3,9

¹ Jonizującym, laserowym, nadfioletowym i podczerwonym. 1 Ionizing, laser, ultraviolet and infra-red.

TABL. 19. LIKWIDACJA LUB OGRANICZENIE ZAGROŻEŃ WPLYWEM PÓŁ ELEKTROMAGNETYCZNYCH
Liquidation or limitation of hazardous electromagnetic fields influence

WYSZCZEGÓLNIENIE SPECIFICATION W liczbach bezwzględnych Absolute number A = 2010 Na 1000 zatrudnionych w danej zbiorowości Per 1000 paid employees of total surveyed B = 2009 C = 2010		Zatrudnieni w warunkach zagrożenia Persons working in hazardous conditions				
		w stosunku do których w ciągu roku zagrożenia in relation to which hazards were over the year				stan w dniu 31 grudnia as of 31 December
		zlikwidowano lub ograniczono eliminated or limited			ujawniono (łącznie z zagrożeniami nowo powstałymi) revealed (including newly arisen hazards)	
		razem total	zlikwidowano lub ograniczono do poziomu zgodnego z normą eliminated or limited up to the acceptable norms	ograniczono limited		
osobozagrożenia threats per capita						
OGÓŁEM	A	3643	2210	1433	1513	4135
TOTAL	B	0,6	0,3	0,3	0,3	1,1
	C	0,7	0,4	0,3	0,3	0,8
Sektor publiczny	A	1291	646	645	316	1631
Public sector	B	0,7	0,3	0,4	0,5	1,8
	C	0,9	0,5	0,5	0,2	1,2
własność państwowa	A	607	225	382	227	835
state ownership	B	0,6	0,2	0,3	0,2	1,3
	C	0,7	0,3	0,5	0,3	1,0
własność komunalna	A	671	419	252	87	773
municipal ownership	B	1,1	0,5	0,6	0,9	3,0
	C	1,4	0,9	0,5	0,2	1,7
własność mieszana	A	13	2	11	2	23
mixed ownership	B	0,1	0,1	0,0	0,1	0,4
	C	0,1	0,0	0,1	0,0	0,2
Sektor prywatny	A	2352	1564	788	1197	2504
Private sector	B	0,5	0,3	0,2	0,3	0,8
	C	0,6	0,4	0,2	0,3	0,6
własność prywatna krajowa	A	1838	1293	545	1014	1287
private domestic ownership	B	0,5	0,4	0,2	0,3	0,6
	C	0,7	0,5	0,2	0,4	0,5
własność zagraniczna	A	323	176	147	180	540
foreign ownership	B	0,5	0,2	0,3	0,2	1,0
	C	0,3	0,2	0,1	0,2	0,5
własność mieszana	A	191	95	96	3	677
mixed ownership	B	0,8	0,3	0,5	0,0	3,6
	C	1,0	0,5	0,5	0,0	3,6
Rolnictwo, leśnictwo, łowiectwo i rybactwo (A)	A	47	14	33	—	66
Agriculture, forestry and fishing	B	0,2	—	0,2	—	1,1
	C	0,7	0,2	0,5	—	0,9
Uprawy rolne, chów i chodowla zwierząt, łowiectwo ^A (01 bez grupy 01.7)	A	31	14	17	—	24
Crop and animal production, hunting ^A	B	0,4	—	0,4	—	0,9
	C	0,7	0,3	0,4	—	0,6
Leśnictwo i pozyskiwanie drewna (02)	A	16	—	16	—	42
Forestry and logging	B	—	—	—	—	1,5
	C	0,6	—	0,6	—	1,5
Przemysł (B+C+D+E)	A	1628	1199	429	977	1836
Industry	B	0,5	0,3	0,1	0,4	0,8
	C	0,7	0,5	0,2	0,4	0,8
Sektor publiczny	A	152	6	146	20	300
Public sector	B	0,1	0,1	0,1	0,2	0,7
	C	0,4	0,0	0,4	0,0	0,7
Sektor prywatny	A	1476	1193	283	957	1536
Private sector	B	0,5	0,4	0,1	0,5	0,8
	C	0,7	0,6	0,1	0,5	0,8
Górnictwo i wydobywanie (B)	A	—	—	—	—	16
Mining and quarrying	B	0,0	0,0	—	—	0,1
	C	—	—	—	—	0,1
Wydobywanie węgla kamiennego i węgla brunatnego (lignitu) (05)	A	—	—	—	—	16
Mining of coal and lignite	B	0,0	0,0	—	—	0,1
	C	—	—	—	—	0,1
w tym: wydobywanie węgla kamiennego (05.1)	A	—	—	—	—	16
of which: mining of hard coal	B	—	—	—	—	0,1
	C	—	—	—	—	0,1

TABL. 19. LIKWIDACJA LUB OGRANICZENIE ZAGROZEŃ WPLYWEM PÓŁ ELEKTROMAGNETYCZNYCH (cd.)
Liquidation or limitation of hazardous electromagnetic fields influence (cont.)

WYSZCZEGÓLNIENIE SPECIFICATION W liczbach bezwzględnych Absolute number A = 2010 Na 1000 zatrudnionych w danej zbiorowości Per 1000 paid employees of total surveyed B = 2009 C = 2010		Zatrudnieni w warunkach zagrożenia Persons working in hazardous conditions				
		w stosunku do których w ciągu roku zagrożenia in relation to which hazards were over the year				stan w dniu 31 grudnia as of 31 December
		zlikwidowano lub ograniczono eliminated or limited			ujawniono (łącznie z zagrożeniami nowo powstałymi) revealed (including newly arisen hazards)	
		razem total	zlikwidowano lub ograniczono do poziomu zgodnego z normą eliminated or limited up to the acceptable norms	ograniczono limited		
osobozagrożenia threats per capita						
Przetwórstwo przemysłowe (C)	A	916	609	307	382	1588
Manufacturing	B	0,3	0,2	0,1	0,2	0,9
	C	0,5	0,3	0,2	0,2	0,8
Produkcja artykułów spożywczych (10)	A	47	6	41	—	54
Manufacture of food products	B	0,1	0,0	0,1	0,0	0,2
	C	0,1	0,0	0,1	—	0,1
Produkcja wyrobów tekstylnych (13)	A	—	—	—	—	29
Manufacture of textiles	B	0,5	0,5	—	—	—
	C	—	—	—	—	0,7
Produkcja odzieży (14)	B	—	—	—	0,0	0,3
Manufacture of wearing apparel						
Produkcja wyrobów z drewna, korka, słomy i wikliny ^A (16)	A	2	—	2	4	13
	B	—	—	—	0,0	0,1
Manufacture of products of wood, cork straw and wicker ^A	C	0,0	—	0,0	0,0	0,2
Produkcja papieru i wyrobów z papieru (17)	A	28	27	1	—	1
Manufacture of paper and paper products	B	0,3	0,3	0,0	0,0	0,7
	C	0,6	0,6	0,0	—	0,0
Poligrafia i reprodukcja zapisanych nośników informacji (18)	A	3	3	—	—	2
	B	0,2	—	0,2	—	0,2
Printing and reproduction of recorded media	C	0,1	0,1	—	—	0,1
Produkcja chemikaliów i wyrobów chemicznych (20)	A	9	9	—	—	—
Manufacture of chemicals and chemical products	C	0,1	0,1	—	—	—
Produkcja wyrobów z gumy i tworzyw sztucz- nych (22)	A	20	12	8	—	13
	B	0,0	—	0,0	0,0	0,1
Manufacture of rubber and plastic products	C	0,1	0,1	0,1	—	0,1
Produkcja wyrobów z pozostałych mineralnych surowców niemetalicznych (23)	A	25	—	25	1	26
	B	0,3	0,3	—	—	0,3
Manufacture of other non-metallic mineral pro- ducts	C	0,2	—	0,2	0,0	0,2
Produkcja metali (24)	A	56	53	3	40	581
Manufacture of basic metals	B	0,6	0,6	—	0,0	9,5
	C	0,9	0,9	0,0	0,7	9,6
Produkcja wyrobów z metali ^A (25)	A	284	125	159	100	308
Manufacture of metal products ^A	B	1,5	0,6	0,9	0,2	2,2
	C	1,4	0,6	0,8	0,5	1,5
Produkcja komputerów, wyrobów elektronicz- nych i optycznych (26)	A	48	38	10	8	14
	B	0,4	0,4	—	0,7	0,8
Manufacture of computer, electronic and optical products	C	0,8	0,6	0,2	0,1	0,2
Produkcja urządzeń elektrycznych (27)	A	19	9	10	19	47
Manufacture of electrical equipment	B	0,1	0,1	—	—	—
	C	0,2	0,1	0,1	0,2	0,5
Produkcja maszyn i urządzeń ^A (28)	A	59	55	4	21	51
Manufacture of machinery and equipment n.e.c.	B	0,3	0,3	0,0	0,2	0,4
	C	0,5	0,4	0,0	0,2	0,4
Produkcja pojazdów samochodowych, przyczep i naczep ^A (29)	A	44	40	4	13	277
	B	0,0	—	0,0	1,4	2,3
Manufacture of motor vehicles, trailers and semi- trailers	C	0,3	0,3	0,0	0,1	1,9
Produkcja pozostałego sprzętu transportowego (30)	A	7	7	—	—	—
	B	0,0	0,0	—	0,0	0,2
Manufacture of other transport equipment	C	0,2	0,2	—	—	—

TABL. 19. LIKWIDACJA LUB OGRANICZENIE ZAGROŻEŃ WPŁYWEM PÓŁ ELEKTROMAGNETYCZNYCH (cd.)
Liquidation or limitation of hazardous electromagnetic fields influence (cont.)

WYSZCZEGÓLNIENIE SPECIFICATION W liczbach bezwzględnych Absolute number A = 2010 Na 1000 zatrudnionych w danej zbiorowości Per 1000 paid employees of total surveyed B = 2009 C = 2010		Zatrudnieni w warunkach zagrożenia Persons working in hazardous conditions				
		w stosunku do których w ciągu roku zagrożenia in relation to which hazards were over the year				stan w dniu 31 grudnia as of 31 December
		zlikwidowano lub ograniczono eliminated or limited			ujawniono (łącznie z zagrożeniami nowo powstałymi) revealed (including newly arisen hazards)	
		razem total	zlikwidowano lub ograniczono do poziomu zgodnego z normą eliminated or limited up to the acceptable norms	ograniczono limited		
osobozagrożenia threats per capita						
Przetwórstwo przemysłowe (C) (dok.)						
<i>Manufacturing (cont.)</i>						
Produkcja mebli (31)	A	18	13	5	43	55
<i>Manufacture of furniture</i>	B	—	—	—	0,0	0,2
	C	0,1	0,1	0,0	0,3	0,4
Pozostała produkcja wyrobów (dział 32)	A	—	—	—	2,0	2,0
<i>Other manufacturing</i>	C	—	—	—	0,1	0,1
Naprawa, konserwacja i instalowanie maszyn i urządzeń (33)	A	247	212	35	131	115
<i>Repair and installation of machinery and equi- pment</i>	B	0,4	0,2	0,2	1,4	1,1
	C	3,5	3,0	0,5	1,8	1,6
Wytwarzanie i zaopatrywanie w energię elek- tryczną, gaz, parę wodną i gorącą wodę^Δ (D)	A	696	585	111	595	212
<i>Electricity, gas, steam and air conditioning supply</i>	B	3,7	3,6	0,1	4,0	1,4
	C	5,0	4,2	0,8	4,2	1,5
Dostawa wody; gospodarowanie ściekami i od- padami; rekultywacja^Δ (E)	A	16	5	11	—	20
<i>Water supply; sewerage, waste management and remediation activities</i>	B	0,1	—	0,1	—	0,1
	C	0,1	0,0	0,1	—	0,2
Pobór, uzdatnianie i dostarczanie wody (36)	A	8	—	8	—	17
<i>Water collection, treatment and supply</i>	B	0,2	—	0,2	—	0,4
	C	0,2	—	0,2	—	0,4
Gospodarka odpadami; odzysk surowców ^Δ (38)	A	8	5	3	—	3
<i>Waste collection, treatment and disposal acti- vities; materials recovery</i>	B	0,0	—	0,0	—	0,0
	C	0,2	0,1	0,1	—	0,1
Budownictwo (F)	A	202	60	142	80	218
<i>Construction</i>	B	0,3	0,2	0,1	0,0	0,9
	C	0,5	0,1	0,3	0,2	0,5
Budowa budynków (41 z wyjątkiem klasy 41.1) ...	A	18	3	15	8	15
<i>Construction of buildings</i>	B	0,2	0,1	0,1	—	0,1
	C	0,1	0,0	0,1	0,0	0,1
Budowa obiektów inżynierii lądowej i wodnej ^Δ (42)	A	21	3	18	35	68
<i>Civil engineering</i>	B	0,2	0,0	0,1	0,0	1,8
	C	0,2	0,0	0,1	0,3	0,5
Roboty budowlane i specjalistyczne (43)	A	163	54	109	37	135
<i>Specialised construction activities</i>	B	0,7	0,6	0,1	0,1	1,1
	C	1,3	0,4	0,9	0,3	1,1
Handel; naprawa pojazdów samochodowych^Δ (G)	A	251	124	127	42	225
<i>Trade; repair of motor vehicles^Δ</i>	B	0,2	0,1	0,1	0,0	0,3
	C	0,2	0,1	0,1	0,0	0,2
Handel hurtowy i detaliczny pojazdami samocho- dowymi oraz ich naprawa ^Δ (45)	A	51	20	31	10	34
<i>Wholesale and retail trade and repair of motor vehicles and motorcycles</i>	B	0,6	0,3	0,2	0,1	0,3
	C	0,5	0,2	0,3	0,1	0,4
Handel hurtowy ^Δ (46)	A	148	99	49	27	83
<i>Wholesale trade^Δ</i>	B	0,3	0,1	0,2	0,1	0,4
	C	0,3	0,2	0,1	0,1	0,2
Handel detaliczny ^Δ (47)	A	52	5	47	5	108
<i>Retail trade^Δ</i>	B	0,1	0,0	0,1	—	0,2
	C	0,1	0,0	0,1	0,0	0,2

TABL. 19. LIKWIDACJA LUB OGRANICZENIE ZAGROŻEŃ WPŁYWEM PÓŁ ELEKTROMAGNETYCZNYCH (dok.)
Liquidation or limitation of hazardous electromagnetic fields influence (cont.)

WYSZCZEGÓLNIENIE SPECIFICATION W liczbach bezwzględnych Absolute number A = 2010 Na 1000 zatrudnionych w danej zbiorowości Per 1000 paid employees of total surveyed B = 2009 C = 2010		Zatrudnieni w warunkach zagrożenia Persons working in hazardous conditions				stan w dniu 31 grudnia as of 31 December
		w stosunku do których w ciągu roku zagrożenia in relation to which hazards were over the year				
		zlikwidowano lub ograniczono eliminated or limited			ujawniono (łącznie z zagrożeniami nowo powstałymi) revealed (including newly arisen hazards)	
		razem total	zlikwidowano lub ograniczono do poziomu zgodnego z normą eliminated or limited up to the acceptable norms	ograniczono limited		
osobozagrożenia threats per capita						
Transport i gospodarka magazynowa (H)	A	117	28	89	33	127
Transportation and storage	B	0,2	0,1	0,1	0,0	0,3
	C	0,3	0,1	0,2	0,1	0,3
Transport lądowy i rurociągowy ^A (49)	A	4	—	4	—	9
Land and pipeline transport ^A	B	0,2	0,2	0,0	0,0	0,0
	C	0,0	—	0,0	—	0,0
Transport wodny (50)	A	59	1	58	—	58
Water transport	B	8,5	6,1	2,4	—	30,1
	C	26,9	0,5	26,4	—	26,4
Magazynowanie i działalność usługowa wspoma- gająca transport (52)	A	54	27	27	33	60
Warehousing and support activities for trans- portation	B	0,5	—	0,5	—	0,7
	C	0,5	0,2	0,2	0,3	0,5
Informacja i komunikacja (J)	A	22	22	—	—	35
Information and communication	B	2,0	0,6	1,4	0,3	2,5
	C	0,1	0,1	—	—	0,2
Działalność wydawnicza (58)	A	2	2	—	—	20
Publishing activities	B	0,3	—	0,3	—	1,0
	C	0,1	0,1	—	—	0,5
Nadawanie programów ogólnodostępnych i abo- namentowych (60)	A	10	10	—	—	—
Programming and broadcasting activities	B	—	—	—	0,7	0,7
	C	0,7	0,7	—	—	—
Telekomunikacja (61)	A	10	10	—	—	—
Telecommunications	B	—	—	—	0,2	0,2
	C	0,2	0,2	—	—	—
Działalność związana z oprogramowaniem i do- radztwo w zakresie informatyki ^A (62)	A	—	—	—	—	15
Computer programming and consultancy activ- ities ^A	B	0,3	0,3	—	0,7	0,4
	C	—	—	—	—	0,3
Działalność usługowa w zakresie informacji (63 bez grupy 63.9)	B	23,0	6,7	16,2	—	24,7
Information service activities						
Działalność profesjonalna, naukowa i tech- niczna (M)	A	148	—	148	—	157
Professional, scientific and technical activities	B	2,8	0,1	2,7	0,3	3,0
	C	2,7	—	2,7	—	2,8
Badania naukowe i prace rozwojowe (72)	A	148	—	148	—	157
Scientific research and development	B	2,8	0,1	2,7	0,3	3,0
	C	2,7	—	2,7	—	2,9
Administrowanie i działalność wspierająca ^A (N)	A	—	—	—	2	14
Administrative and support service activities	B	0,0	0,0	—	0,5	0,5
	C	—	—	—	0,1	0,5
Wynajem i dzierżawa (77)	A	—	—	—	2	14
Rental and leasing activities	B	—	—	—	1,4	1,4
	C	—	—	—	0,2	1,5
Utrzymanie porządku w budynkach i zagospo- darowanie zieleni ^A (81 — tylko klasa 81.29)	B	0,1	0,1	—	0,1	0,1
Services to buildings and landscape activities						
Edukacja (P — tylko podklasa 85.42.B)	A	85	85	—	89	4
Education	B	0,5	0,5	—	0,0	0,2
	C	0,5	0,5	—	0,5	0,0
Opieka zdrowotna i pomoc społeczna (Q — tylko dział 86)	A	1112	659	453	290	1438
Human health and social work activities	B	1,8	0,9	0,9	1,2	4,7
	C	2,3	1,4	0,9	0,6	3,0
Pozostała działalność usługowa (S — tylko dział 95)	A	31	19	12	—	15
Other service activities	B	—	—	—	—	4,8
	C	6,0	3,7	2,3	—	2,9

TABL. 20. LIKWIDACJA LUB OGRANICZENIE ZAGROŻEŃ INNYMI¹ SZKODLIWYMI CZYNNIKAMILiquidation or limitation of other¹ working environment-related hazardous agents

WYSZCZEGÓLNIENIE SPECIFICATION W liczbach bezwzględnych Absolute number A = 2010 Na 1000 zatrudnionych w danej zbiorowości Per 1000 paid employees of total surveyed B = 2009 C = 2010		Zatrudnieni w warunkach zagrożenia Persons working in hazardous conditions				stan w dniu 31 grudnia as of 31 December
		w stosunku do których w ciągu roku zagrożenia in relation to which hazards were over the year				
		zlikwidowano lub ograniczono eliminated or limited			ujawniono (łącznie z zagrożeniami nowo powstałymi) revealed (including newly arisen hazards)	
		razem total	zlikwidowano lub ograniczono do poziomu zgodnego z normą eliminated or limited up to the acceptable norms	ograniczono limited		
osobozagrożenia threats per capita						
OGÓŁEM	A	9079	5011	4068	4138	20031
TOTAL	B	1,7	1,0	0,7	0,7	3,8
	C	1,7	0,9	0,8	0,8	3,7
Sektor publiczny	A	2706	1015	1691	956	6931
Public sector	B	1,6	0,7	0,9	1,1	5,2
	C	2,0	0,7	1,2	0,7	5,0
własność państwowa	A	938	209	729	250	2316
state ownership	B	1,5	0,7	0,7	0,8	3,7
	C	1,2	0,3	0,9	0,3	2,9
własność komunalna	A	1562	699	863	664	4259
municipal ownership	B	2,2	0,9	1,2	1,9	8,5
	C	3,4	1,5	1,9	1,4	9,2
własność mieszana	A	206	107	99	42	356
mixed ownership	B	0,2	0,0	0,1	0,1	3,1
	C	2,0	1,0	1,0	0,4	3,4
Sektor prywatny	A	6373	3996	2377	3182	13100
Private sector	B	1,7	1,1	0,7	0,6	3,3
	C	1,6	1,0	0,6	0,8	3,3
własność prywatna krajowa	A	5264	3444	1820	2085	9785
private domestic ownership	B	1,9	1,1	0,9	0,7	3,7
	C	2,0	1,3	0,7	0,8	3,6
własność zagraniczna	A	953	462	491	1057	2786
foreign ownership	B	1,3	1,2	0,2	0,4	2,3
	C	0,8	0,4	0,4	0,9	2,4
własność mieszana	A	156	90	66	40	529
mixed ownership	B	1,0	0,6	0,5	0,2	2,8
	C	0,8	0,5	0,4	0,2	2,8
Rolnictwo, leśnictwo, łowiectwo i rybactwo (A)	A	407	74	333	178	1359
Agriculture, forestry and fishing	B	5,6	1,8	3,7	2,2	19,8
	C	5,8	1,0	4,7	2,5	19,3
Uprawy rolne, chów i chodowla zwierząt, łowiectwo ^A (01 bez grupy 01.7)	A	53	34	19	80	326
Crop and animal production, hunting ^A	B	2,2	1,5	0,7	1,6	7,1
	C	1,3	0,8	0,5	1,9	7,8
Leśnictwo i pozyskiwanie drewna (02)	A	314	40	274	97	952
Forestry and logging	B	9,6	2,4	7,2	3,1	37,8
	C	11,3	1,4	9,9	3,5	34,4
Rybactwo (03 bez klasy 03.11)	A	40	—	40	1	81
Fishing and aquaculture	B	32,1	—	32,1	—	57,0
	C	36,1	—	36,1	0,9	73,2
Przemysł (B+C+D+E)	A	3857	2214	1643	2415	9133
Industry	B	2,0	1,3	0,7	0,6	3,6
	C	1,6	0,9	0,7	1,0	3,7
Sektor publiczny	A	930	500	430	428	2018
Public sector	B	2,3	1,2	1,1	0,8	5,9
	C	2,2	1,2	1,0	1,0	4,9
Sektor prywatny	A	2927	1714	1213	1987	7115
Private sector	B	1,9	1,3	0,6	0,6	3,1
	C	1,4	0,8	0,6	1,0	3,5
Górnictwo i wydobywanie (B)	A	49	14	35	136	199
Mining and quarrying	B	0,2	0,1	0,0	0,1	0,3
	C	0,3	0,1	0,2	0,8	1,1
Wydobywanie węgla kamiennego i węgla brunatnego (lignitu) (05)	A	14	14	—	—	28
Mining of coal and lignite	B	—	—	—	0,1	0,3
	C	0,1	0,1	—	—	0,2
w tym: wydobywanie węgla kamiennego (05.1)	A	14	14	—	—	28
of which: mining of hard coal	B	—	—	—	0,1	0,3
	C	0,1	0,1	—	—	0,2

1 Nie wymienionymi w tablicach 7 do 19. 1 Do not mentioned in tables 7 to 19.

TABL. 20. LIKWIDACJA LUB OGRANICZENIE ZAGROŻEŃ INNYMI¹ SZKODLIWYMI CZYNNIKAMI (cd.)Liquidation or limitation of other¹ working environment-related hazardous agents (cont.)

WYSZCZEGÓLNIENIE SPECIFICATION W liczbach bezwzględnych Absolute number A = 2010 Na 1000 zatrudnionych w danej zbiorowości Per 1000 paid employees of total surveyed B = 2009 C = 2010		Zatrudnieni w warunkach zagrożenia Persons working in hazardous conditions				
		w stosunku do których w ciągu roku zagrożenia in relation to which hazards were over the year				stan w dniu 31 grudnia as of 31 December
		zlikwidowano lub ograniczono eliminated or limited			ujawniono (łącznie z zagrożeniami nowo powstałymi) revealed (including newly arisen hazards)	
		razem total	zlikwidowano lub ograniczono do poziomu zgodnego z normą eliminated or limited up to the acceptable norms	ograniczono limited		
osobozagrożenia threats per capita						
Górnictwo i wydobywanie (B) (dok.)						
<i>Mining and quarrying (cont.)</i>						
Górnictwo rud metali (07)	A	—	—	—	136	136
<i>Mining of metal ores</i>	C	—	—	—	9,7	9,7
Pozostałe górnictwo i wydobywanie (08)	A	19	—	19	—	19
<i>Other mining and quarrying</i>	B	1,4	1,4	—	0,4	0,4
	C	1,0	—	1,0	—	1,0
Działalność usługowa wspomagająca górnictwo ^A (09)	A	16	—	16	—	16
	B	1,4	—	1,4	—	1,4
<i>Mining support service activities</i>	C	2,0	—	2,0	—	2,0
Przetwórstwo przemysłowe (C)	A	2471	1531	940	1734	5779
<i>Manufacturing</i>	B	1,8	1,3	0,5	0,5	2,7
	C	1,2	0,8	0,5	0,9	2,9
Produkcja artykułów spożywczych (10)	A	343	226	117	218	1157
<i>Manufacture of food products</i>	B	1,2	0,5	0,7	0,4	4,4
	C	1,0	0,6	0,3	0,6	3,2
Produkcja napojów (11)	A	21	6	15	2	17
<i>Manufacture of beverages</i>	B	0,6	—	0,6	—	0,6
	C	0,9	0,3	0,6	0,1	0,7
Produkcja wyrobów tekstylnych (13)	A	119	117	2	4	30
<i>Manufacture of textiles</i>	B	0,2	0,2	—	0,1	1,2
	C	2,8	2,7	0,0	0,1	0,7
Produkcja odzieży (14)	A	30	29	1	—	46
<i>Manufacture of wearing apparel</i>	B	5,3	5,3	—	—	0,5
	C	0,4	0,4	0,0	—	0,6
Produkcja skór i wyrobów skórzanych ^A (15)	A	13	12	1	—	36
<i>Manufacture of leather and related products</i>	B	3,4	3,4	—	0,6	0,6
	C	0,7	0,6	0,1	—	1,8
Produkcja wyrobów z drewna, korka, słomy i wikliny ^A (16)	A	263	150	113	81	420
	B	2,4	1,3	1,0	1,2	3,2
<i>Manufacture of products of wood, cork straw and wicker^A</i>	C	3,0	1,7	1,3	0,9	4,9
Produkcja papieru i wyrobów z papieru (17)	A	31	3	28	31	138
<i>Manufacture of paper and paper products</i>	B	1,4	—	1,4	0,1	3,4
	C	0,6	0,1	0,6	0,6	2,9
Poligrafia i reprodukcja zapisanych nośników informacji (18)	A	5	5	—	—	186
	B	0,0	0,0	—	0,0	0,2
<i>Printing and reproduction of recorded media</i>	C	0,2	0,2	—	—	7,1
Produkcja chemikaliów i wyrobów chemicznych (20)	A	72	48	24	6	32
	B	1,2	0,8	0,4	—	0,4
<i>Manufacture of chemicals and chemical products</i>	C	1,1	0,7	0,4	0,1	0,5
Produkcja wyrobów farmaceutycznych ^A (21)	A	1	—	1	—	26
<i>Manufacture of pharmaceutical products^A</i>	B	0,0	—	0,0	—	0,1
	C	0,0	—	0,0	—	1,1

¹ Nie wymienionymi w tablicach 7 do 19. / Do not mentioned in tables 7 to 19.

TABL. 20. LIKWIDACJA LUB OGRANICZENIE ZAGROŹEŃ INNYMI¹ SZKODLIWYMI CZYNNIKAMI (cd.)Liquidation or limitation of other¹ working environment-related hazardous agents (cont.)

WYSZCZEGÓLNIENIE SPECIFICATION W liczbach bezwzględnych Absolute number A = 2010 Na 1000 zatrudnionych w danej zbiorowości Per 1000 paid employees of total surveyed B = 2009 C = 2010		Zatrudnieni w warunkach zagrożenia Persons working in hazardous conditions				
		w stosunku do których w ciągu roku zagrożenia in relation to which hazards were over the year				stan w dniu 31 grudnia as of 31 December
		zlikwidowano lub ograniczono eliminated or limited			ujawniono (łącznie z zagrożeniami nowo powstałymi) revealed (including newly arisen hazards)	
		razem total	zlikwidowano lub ograniczono do poziomu zgodnego z normą eliminated or limited up to the acceptable norms	ograniczono limited		
osobozagrożenia threats per capita						
Przetwórstwo przemysłowe (C) (dok.)						
<i>Manufacturing (cont.)</i>						
Produkcja wyrobów z gumy i tworzyw sztucz- nych (22)	A	83	65	18	30	174
	B	2,3	2,2	0,1	0,8	1,1
<i>Manufacture of rubber and plastic products</i>	C	0,6	0,5	0,1	0,2	1,2
Produkcja wyrobów z pozostałych mineralnych surowców niemetalicznych (23)	A	116	66	50	151	988
	B	1,3	0,5	0,7	0,4	7,9
<i>Manufacture of other non-metallic mineral pro- ducts</i>	C	1,1	0,6	0,5	1,4	9,1
Produkcja metali (24)	A	18	17	1	57	201
	B	1,4	—	1,4	1,5	2,4
<i>Manufacture of basic metals</i>	C	0,3	0,3	0,0	0,9	3,3
Produkcja wyrobów z metali ^A (25)	A	416	169	247	243	630
	B	1,7	1,1	0,6	0,2	1,4
<i>Manufacture of metal products^A</i>	C	2,0	0,8	1,2	1,2	3,0
Produkcja komputerów, wyrobów elektronicz- nych i optycznych (26)	A	20	15	5	15	22
	B	7,8	6,3	1,5	0,4	4,4
<i>Manufacture of computer, electronic and optical products</i>	C	0,3	0,3	0,1	0,3	0,4
Produkcja urządzeń elektrycznych (27)	A	84	23	61	73	144
	B	1,9	1,9	0,1	0,0	0,2
<i>Manufacture of electrical equipment</i>	C	1,0	0,3	0,7	0,8	1,7
Produkcja maszyn i urządzeń ^A (28)	A	224	197	27	83	259
	B	1,3	0,8	0,5	0,6	2,2
<i>Manufacture of machinery and equipment n.e.c.</i>	C	1,8	1,6	0,2	0,7	2,1
Produkcja pojazdów samochodowych, przyczep i naczep ^A (29)	A	41	2	39	469	559
	B	0,1	0,1	0,1	0,2	0,9
<i>Manufacture of motor vehicles, trailers and semi- trailers</i>	C	0,3	0,0	0,3	3,2	3,8
Produkcja pozostałego sprzętu transportowego (30)	A	215	126	89	84	187
	B	6,3	5,0	1,3	4,6	13,9
<i>Manufacture of other transport equipment</i>	C	5,8	3,4	2,4	2,3	5,1
Produkcja mebli (31)	A	212	192	20	33	197
	B	0,7	0,4	0,3	0,5	2,6
<i>Manufacture of furniture</i>	C	1,6	1,5	0,2	0,3	1,5
Pozostała produkcja wyrobów (dział 32)	A	8	8	—	2	40
	B	0,6	0,6	—	0,6	1,4
<i>Other manufacturing</i>	C	0,3	0,3	—	0,1	1,4
Naprawa, konserwacja i instalowanie maszyn i urządzeń (33)	A	136	55	81	152	290
	B	2,5	1,8	0,8	0,5	3,3
<i>Repair and installation of machinery and equi- pment</i>	C	1,9	0,8	1,1	2,1	4,1
Wytwarzanie i zaopatrywanie w energię elek- tryczną, gaz, parę wodną i gorącą wodę^A (D)	A	197	152	45	1	310
	B	0,7	0,4	0,3	0,5	3,3
<i>Electricity, gas, steam and air conditioning supply</i>	C	1,4	1,1	0,3	0,0	2,2

1 Nie wymienionymi w tablicach 7 do 19. 1 Do not mentioned in tables 7 to 19.

TABL. 20. LIKWIDACJA LUB OGRANICZENIE ZAGROŻEŃ INNYMI¹ SZKODLIWYMI CZYNNIKAMI (cd.)Liquidation or limitation of other¹ working environment-related hazardous agents (cont.)

WYSZCZEGÓLNIENIE SPECIFICATION W liczbach bezwzględnych Absolute number A = 2010 Na 1000 zatrudnionych w danej zbiorowości Per 1000 paid employees of total surveyed B = 2009 C = 2010		Zatrudnieni w warunkach zagrożenia Persons working in hazardous conditions				
		w stosunku do których w ciągu roku zagrożenia in relation to which hazards were over the year				stan w dniu 31 grudnia as of 31 December
		zlikwidowano lub ograniczono eliminated or limited			ujawniono (łącznie z zagrożeniami nowo powstałymi) revealed (including newly arisen hazards)	
		razem total	zlikwidowano lub ograniczono do poziomu zgodnego z normą eliminated or limited up to the acceptable norms	ograniczono limited		
osobozagrożenia threats per capita						
Dostawa wody; gospodarowanie ściekami i odpadami; rekultywacja ^Δ (E)	A	1140	517	623	544	2845
	B	9,3	4,1	5,2	3,1	23,1
Water supply; sewerage, waste management and remediation activities	C	9,1	4,1	5,0	4,4	22,8
Pobór, uzdatnianie i dostarczanie wody (36)	A	426	198	228	221	905
	B	8,5	3,0	5,5	3,2	26,9
Water collection, treatment and supply	C	9,5	4,4	5,1	4,9	20,2
Odprowadzanie i uzdatnianie ścieków (37)	A	277	124	153	122	518
	B	5,2	2,4	2,8	3,1	17,2
Sewerage	C	8,8	3,9	4,9	3,9	16,4
Gospodarka odpadami; odzysk surowców ^Δ (38)	A	437	195	242	188	1409
	B	12,7	6,4	6,3	2,9	23,7
Waste collection, treatment and disposal activities; materials recovery	C	9,2	4,1	5,1	3,9	29,5
Rekultywacja ^Δ (39)	A	—	—	—	13	13
	B	31,4	—	31,4	—	31,4
Remediation activities ^Δ	C	—	—	—	15,9	15,9
Budownictwo (F)	A	1679	1210	469	537	2315
	B	3,3	1,8	1,5	1,6	8,7
Construction	C	3,8	2,8	1,1	1,2	5,3
Budowa budynków (41 z wyjątkiem klasy 41.1)	A	422	309	113	138	807
	B	4,1	2,6	1,5	1,5	7,0
Construction of buildings	C	2,4	1,8	0,7	0,8	4,7
Budowa obiektów inżynierii lądowej i wodnej ^Δ (42)	A	850	713	137	164	679
	B	1,7	1,0	0,7	2,2	10,0
Civil engineering	C	6,3	5,2	1,0	1,2	5,0
Roboty budowlane i specjalistyczne (43)	A	407	188	219	235	829
	B	4,1	1,5	2,6	0,9	9,7
Specialised construction activities	C	3,2	1,5	1,7	1,8	6,5
Handel; naprawa pojazdów samochodowych ^Δ (G)	A	946	578	368	288	1945
	B	0,7	0,5	0,2	0,3	1,2
Trade; repair of motor vehicles ^Δ	C	0,9	0,5	0,3	0,3	1,8
Handel hurtowy i detaliczny pojazdami samochodowymi oraz ich naprawa ^Δ (45)	A	165	127	38	95	279
	B	0,9	0,5	0,4	0,5	1,8
Wholesale and retail trade and repair of motor vehicles and motorcycles	C	1,8	1,4	0,4	1,0	3,0
Handel hurtowy ^Δ (46)	A	380	282	98	127	678
	B	0,9	0,7	0,1	0,4	1,5
Wholesale trade ^Δ	C	0,9	0,7	0,2	0,3	1,6
Handel detaliczny ^Δ (47)	A	401	169	232	66	988
	B	0,5	0,3	0,3	0,1	0,9
Retail trade ^Δ	C	0,7	0,3	0,4	0,1	1,8
Transport i gospodarka magazynowa (H)	A	277	126	151	232	747
	B	0,9	0,3	0,6	0,8	2,9
Transportation and storage	C	0,6	0,3	0,3	0,5	1,6
Transport lądowy i rurociągowy ^Δ (49)	A	224	115	109	43	533
	B	1,6	0,6	0,9	1,4	4,2
Land and pipeline transport ^Δ	C	0,9	0,5	0,4	0,2	2,2
Transport wodny (50)	A	5	—	5	—	5
	B	2,3	—	2,3	—	2,3
Water transport	C	—	—	—	—	—
Magazynowanie i działalność usługowa wspomagająca transport (52)	A	48	11	37	189	201
	B	0,2	—	0,2	0,1	0,5
Warehousing and support activities for transportation	C	0,4	0,1	0,3	1,7	1,8

1 Nie wymienionymi w tablicach 7 do 19. 1 Do not mentioned in tables 7 to 19.

TABL. 20. LIKWIDACJA LUB OGRANICZENIE ZAGROŻEŃ INNYMI¹ SZKODLIWYMI CZYNNIKAMI (dok.)
Liquidation or limitation of other¹ working environment-related hazardous agents (cont.)

WYSZCZEGÓLNIENIE SPECIFICATION W liczbach bezwzględnych Absolute number A = 2010 Na 1000 zatrudnionych w danej zbiorowości Per 1000 paid employees of total surveyed B = 2009 C = 2010		Zatrudnieni w warunkach zagrożenia Persons working in hazardous conditions				
		w stosunku do których w ciągu roku zagrożenia in relation to which hazards were over the year				stan w dniu 31 grudnia as of 31 December
		zlikwidowano lub ograniczono eliminated or limited			ujawniono (łącznie z zagrożeniami nowo powstałymi) revealed (including newly arisen hazards)	
		razem total	zlikwidowano lub ograniczono do poziomu zgodnego z normą eliminated or limited up to the acceptable norms	ograniczono limited		
osobozagrożenia threats per capita						
Transport i gospodarka magazynowa (H) (dok.)						
<i>Transportation and storage (cont.)</i>						
Działalność pocztowa i kurierska (53)	A	—	—	—	—	8
Postal and courier activities	B	—	—	—	—	2,2
	C	—	—	—	—	0,1
Informacja i komunikacja (J)	A	47	47	—	36	212
Information and communication	B	0,4	0,4	0,1	0,2	0,8
	C	0,3	0,3	—	0,2	1,4
Działalność wydawnicza (58)	A	3	3	—	—	43
Publishing activities	B	0,2	0,2	—	—	1,4
	C	0,1	0,1	—	—	1,1
Nadawanie programów ogólnodostępnych i abo- namentowych (60)	A	8	8	—	—	—
Programming and broadcasting activities	B	—	—	—	0,6	0,6
	C	0,6	0,6	—	—	—
Telekomunikacja (61)	A	—	—	—	—	44
Telecommunications	B	0,8	0,8	—	0,4	0,4
	C	—	—	—	—	1,0
Działalność związana z oprogramowaniem i do- radztwo w zakresie informatyki ^A (62)	A	36	36	—	36	125
Computer programming and consultancy acti- vities ^A	B	0,4	—	0,4	0,1	1,1
	C	0,8	0,8	—	0,8	2,8
Działalność usługowa w zakresie informacji (63 bez grupy 63.9)	B	0,6	0,6	—	—	—
Information service activities						
Działalność profesjonalna, naukowa i tech- niczna (M)	A	57	20	37	1	61
Professional, scientific and technical activities	B	1,6	1,4	0,2	0,0	2,7
	C	1,0	0,4	0,7	0,0	1,1
Badania naukowe i prace rozwojowe (72)	A	57	20	37	1	56
Scientific research and development	B	1,4	1,4	0,0	0,0	2,5
	C	1,0	0,4	0,7	0,0	1,0
Działalność weterynaryjna (75)	A	—	—	—	—	5
Veterinary activities	B	13,4	—	13,4	—	21,8
	C	—	—	—	—	7,4
Administrowanie i działalność wspierająca^A (N)	A	29	20	9	51	110
Administrative and support service activities	B	1,8	1,5	0,3	0,5	7,2
	C	0,9	0,7	0,3	1,7	3,6
Wynajem i dzierżawa (77)	A	1	1	—	51	81
Rental and leasing activities	B	5,0	5,0	—	1,7	4,0
	C	0,1	0,1	—	5,4	8,6
Utrzymanie porządku w budynkach i zagospo- darowanie zieleni ^A (81 — tylko klasa 81.29)	A	28	19	9	—	29
Services to buildings and landscape activities	B	0,6	—	0,6	—	12,2
	C	1,9	1,3	0,6	—	2,0
Edukacja (P — tylko podklasa 85.42.B)	A	449	85	364	13	506
Education	B	2,2	0,5	1,7	0,7	3,0
	C	2,5	0,5	2,0	0,1	2,8
Opieka zdrowotna i pomoc społeczna (Q — tylko dział 86)	A	1331	637	694	387	3643
Human health and social work activities	B	1,2	0,6	0,5	1,2	5,7
	C	2,7	1,3	1,4	0,8	7,5

¹ Nie wymienionymi w tablicach 7 do 19. / Do not mentioned in tables 7 to 19.

TABL. 21. LIKWIDACJA LUB OGRANICZENIE ZAGROŻEŃ WYNIKAJĄCYCH Z UCIAŹLIWOŚCI PRACY
Liquidation or limitation of hazardous agents caused by burdensome work

WYSZCZEGÓLNIENIE SPECIFICATION W liczbach bezwzględnych Absolute number A = 2010 Na 1000 zatrudnionych w danej zbiorowości Per 1000 paid employees of total surveyed B = 2009 C = 2010		Zatrudnieni w warunkach zagrożenia Persons working in hazardous conditions				
		w stosunku do których w ciągu roku zagrożenia in relation to which hazards were over the year				stan w dniu 31 grudnia as of 31 December
		zlikwidowano lub ograniczono eliminated or limited			ujawniono (łącznie z zagrożeniami nowo powstałymi) revealed (including newly arisen hazards)	
		razem total	zlikwidowano lub ograniczono do poziomu zgodnego z normą eliminated or limited up to the acceptable norms	ograniczono limited		
		osobozagrozenia threats per capita				
OGÓŁEM	A	70772	36026	34746	36954	195340
TOTAL	B	12,7	6,6	6,2	8,2	39,3
	C	13,1	6,7	6,4	6,8	36,2
Sektor publiczny	A	22270	13596	8674	14703	86251
Public sector	B	12,0	6,3	5,7	10,9	64,2
	C	16,2	9,9	6,3	10,7	62,6
własność państwowa	A	13086	7728	5358	12609	63362
state ownership	B	11,0	5,7	5,3	13,6	78,8
	C	16,2	9,5	6,6	15,6	78,2
własność komunalna	A	5918	3171	2747	1452	15663
municipal ownership	B	12,5	6,0	6,4	6,5	34,9
	C	12,8	6,8	5,9	3,1	33,8
własność mieszana	A	3266	2697	569	642	7226
mixed ownership	B	17,1	11,7	5,4	9,5	78,4
	C	31,6	26,1	5,5	6,2	69,8
Sektor prywatny	A	48502	22430	26072	22251	109089
Private sector	B	13,0	6,7	6,3	7,2	30,1
	C	12,1	5,6	6,5	5,5	27,1
własność prywatna krajowa	A	26237	12646	13591	11646	54727
private domestic ownership	B	10,3	5,6	4,7	5,2	22,9
	C	9,7	4,7	5,0	4,3	20,3
własność zagraniczna	A	16843	8666	8177	7912	34680
foreign ownership	B	16,6	8,5	8,1	9,1	36,4
	C	14,8	7,6	7,2	7,0	30,5
własność mieszana	A	5422	1118	4304	2693	19682
mixed ownership	B	29,3	11,0	18,3	23,7	92,2
	C	28,9	6,0	22,9	14,3	104,8
Rolnictwo, leśnictwo, łowiectwo i rybactwo (A)	A	793	359	434	241	1946
Agriculture, forestry and fishing	B	13,0	6,7	6,3	6,4	28,7
	C	11,2	5,1	6,2	3,4	27,6
Uprawy rolne, chów i chodowla zwierząt, łowiectwo ^A (01 bez grupy 01.7)	A	197	89	108	53	443
Crop and animal production, hunting ^A	B	8,0	5,9	2,0	5,2	10,7
	C	4,7	2,1	2,6	1,3	10,6
Leśnictwo i pozyskiwanie drewna (02)	A	596	270	326	176	1441
Forestry and logging	B	21,4	8,2	13,2	7,9	55,8
	C	21,5	9,8	11,8	6,4	52,1
Rybactwo (03 bez klasy 03.11)	A	—	—	—	12	62
Fishing and aquaculture	B	—	—	—	12,0	44,9
	C	—	—	—	10,8	56,0
Przemysł (B+C+D+E)	A	39783	19157	20626	23744	126040
Industry	B	14,8	7,9	7,0	10,1	52,8
	C	16,3	7,8	8,4	9,7	51,6
Sektor publiczny	A	8961	5931	3030	9158	49894
Public sector	B	18,4	11,4	7,1	15,2	113,7
	C	21,7	14,3	7,3	22,1	120,6
Sektor prywatny	A	30822	13226	17596	14586	76146
Private sector	B	14,0	7,1	6,9	9,0	39,0
	C	15,2	6,5	8,7	7,2	37,5
Górnictwo i wydobywanie (B)	A	7279	3429	3850	7935	33125
Mining and quarrying	B	21,5	11,4	10,1	33,5	181,9
	C	41,4	19,5	21,9	45,1	188,4
Wydobywanie węgla kamiennego i węgla brunatnego (lignitu) (05)	A	3501	2914	587	6719	25406
Mining of coal and lignite	B	16,7	10,9	5,8	24,2	190,5
	C	27,1	22,6	4,5	52,0	196,7
w tym: wydobywanie węgla kamiennego (05.1)	A	3422	2835	587	6719	22961
of which: mining of hard coal	B	18,4	11,8	6,6	27,5	195,9
	C	30,3	25,1	5,2	59,5	203,3

TABL. 21. LIKWIDACJA LUB OGRANICZENIE ZAGROŻEŃ WYNIKAJĄCYCH Z UCIAŹLIWOŚCI PRACY (cd.)

Liquidation or limitation of hazardous agents caused by burdensome work (cont.)

WYSZCZEGÓLNIENIE SPECIFICATION W liczbach bezwzględnych Absolute number A = 2010 Na 1000 zatrudnionych w danej zbiorowości Per 1000 paid employees of total surveyed B = 2009 C = 2010	Zatrudnieni w warunkach zagrożenia Persons working in hazardous conditions				
	w stosunku do których w ciągu roku zagrożenia in relation to which hazards were over the year				stan w dniu 31 grudnia as of 31 December
	zlikwidowano lub ograniczono eliminated or limited			ujawniono (łącznie z zagrożeniami nowo powstałymi) revealed (including newly arisen hazards)	
	razem total	zlikwidowano lub ograniczono do poziomu zgodnego z normą eliminated or limited up to the acceptable norms	ograniczono limited		
osobozagrożenia threats per capita					
Górnictwo i wydobywanie (B) (dok.) <i>Mining and quarrying (cont.)</i>					
Górnictwo ropy naftowej i gazu ziemnego (06) A	16	6	10	111	111
<i>Extraction of crude petroleum and natural gas</i> B	1,7	—	1,7	25,0	25,0
C	3,2	1,2	2,0	22,0	22,0
Górnictwo rud metali (07) A	3077	—	3077	368	6008
<i>Mining of metal ores</i> B	86,1	23,8	62,3	162,6	381,7
C	218,6	—	218,6	26,1	426,8
Pozostałe górnictwo i wydobywanie (08) A	418	293	125	362	982
<i>Other mining and quarrying</i> B	12,8	7,7	5,1	19,3	46,6
C	21,3	14,9	6,4	18,4	50,0
Działalność usługowa wspomagająca górnictwo ^A (09) A	267	216	51	375	618
<i>Mining support service activities</i> B	31,2	14,2	17,0	12,2	91,4
C	33,9	27,4	6,5	47,6	78,5
Przetwórstwo przemysłowe (C) A	26719	13144	13575	13137	66019
<i>Manufacturing</i> B	12,7	6,8	6,0	7,8	35,1
C	13,4	6,6	6,8	6,6	33,0
Produkcja artykułów spożywczych (10) A	3808	2414	1394	1795	11156
<i>Manufacture of food products</i> B	6,2	3,5	2,8	6,2	34,4
C	10,6	6,7	3,9	5,0	30,9
Produkcja napojów (11) A	172	99	73	148	277
<i>Manufacture of beverages</i> B	9,3	4,5	4,7	1,7	7,6
C	7,2	4,2	3,1	6,2	11,6
Produkcja wyrobów tytoniowych (12) A	217	29	188	73	380
<i>Manufacture of tobacco products</i> B	55,6	55,6	—	8,2	62,9
C	34,6	4,6	30,0	11,6	60,6
Produkcja wyrobów tekstylnych (13) A	565	488	77	338	371
<i>Manufacture of textiles</i> B	4,5	2,5	2,0	1,6	13,0
C	13,1	11,3	1,8	7,8	8,6
Produkcja odzieży (14) A	135	49	86	13	329
<i>Manufacture of wearing apparel</i> B	8,5	5,4	3,1	1,6	6,4
C	1,7	0,6	1,1	0,2	4,2
Produkcja skór i wyrobów skórzanych ^A (15) A	199	159	40	63	367
<i>Manufacture of leather and related products</i> B	13,0	9,8	3,3	15,5	23,8
C	10,1	8,1	2,0	3,2	18,6
Produkcja wyrobów z drewna, korka, słomy i wikliny ^A (16) A	744	373	371	283	1460
<i>Manufacture of products of wood, cork straw and wicker^A</i> B	8,2	3,2	5,0	3,0	19,2
C	8,6	4,3	4,3	3,3	16,9
Produkcja papieru i wyrobów z papieru (17) A	422	383	39	167	680
<i>Manufacture of paper and paper products</i> B	9,6	6,0	3,6	10,3	17,8
C	8,8	8,0	0,8	3,5	14,2
Poligrafia i reprodukcja zapisanych nośników informacji (18) A	221	218	3	35	106
<i>Printing and reproduction of recorded media</i> B	4,4	4,3	0,0	2,4	11,7
C	8,5	8,4	0,1	1,3	4,1
Produkcja koksu i produktów rafinacji ropy naftowej ^A (19) A	278	154	124	145	1502
<i>Manufacture of coke and refined petroleum products</i> B	7,4	5,7	1,7	11,0	95,2
C	18,4	10,2	8,2	9,6	99,4
Produkcja chemikaliów i wyrobów chemicznych (20) A	472	382	90	814	2830
<i>Manufacture of chemicals and chemical products</i> B	9,9	7,4	2,5	4,0	37,9
C	7,2	5,8	1,4	12,3	42,9
Produkcja wyrobów farmaceutycznych ^A (21) A	98	57	41	201	337
<i>Manufacture of pharmaceutical products^A</i> B	5,2	3,6	1,6	9,4	10,6
C	4,1	2,4	1,7	8,4	14,1

TABL. 21. LIKWIDACJA LUB OGRANICZENIE ZAGROŻEŃ WYNIKAJĄCYCH Z UCIAŹLIWOŚCI PRACY (cd.)

Liquidation or limitation of hazardous agents caused by burdensome work (cont.)

WYSZCZEGÓLNIENIE SPECIFICATION W liczbach bezwzględnych Absolute number A = 2010 Na 1000 zatrudnionych w danej zbiorowości Per 1000 paid employees of total surveyed B = 2009 C = 2010	Zatrudnieni w warunkach zagrożenia Persons working in hazardous conditions					
	w stosunku do których w ciągu roku zagrożenia in relation to which hazards were over the year				stan w dniu 31 grudnia as of 31 December	
	zlikwidowano lub ograniczono eliminated or limited			ujawniono (łącznie z zagrożeniami nowo powstałymi) revealed (including newly arisen hazards)		
	razem total	zlikwidowano lub ograniczono do poziomu zgodnego z normą eliminated or limited up to the acceptable norms	ograniczono limited			
osobozagrożenia threats per capita						
Przetwórstwo przemysłowe (C) (dok.) <i>Manufacturing (cont.)</i>						
Produkcja wyrobów z gumy i tworzyw sztucz- nych (22)	A	1114	598	516	687	3224
	B	7,2	4,7	2,5	6,3	24,4
<i>Manufacture of rubber and plastic products</i>	C	7,8	4,2	3,6	4,8	22,7
Produkcja wyrobów z pozostałych mineralnych surowców niemetalicznych (23)	A	1721	508	1213	873	4937
	B	17,2	7,4	9,8	5,2	40,7
<i>Manufacture of other non-metallic mineral pro- ducts</i>	C	15,8	4,7	11,1	8,0	45,2
Produkcja metali (24)	A	972	410	562	986	6007
	B	18,8	11,2	7,6	44,6	106,5
<i>Manufacture of basic metals</i>	C	16,0	6,8	9,3	16,3	99,1
Produkcja wyrobów z metali ^Δ (25)	A	2838	1438	1400	690	4488
	B	16,6	8,9	7,6	7,5	26,1
<i>Manufacture of metal products^Δ</i>	C	13,5	6,8	6,7	3,3	21,3
Produkcja komputerów, wyrobów elektronicz- nych i optycznych (26)	A	1246	1194	52	118	437
	B	15,7	13,5	2,2	5,8	25,8
<i>Manufacture of computer, electronic and optical products</i>	C	21,2	20,3	0,9	2,0	7,4
Produkcja urządzeń elektrycznych (27)	A	808	546	262	416	2856
	B	14,2	12,4	1,8	12,0	37,0
<i>Manufacture of electrical equipment</i>	C	9,3	6,3	3,0	4,8	32,8
Produkcja maszyn i urządzeń ^Δ (28)	A	863	305	558	563	2397
	B	10,9	7,2	3,7	5,3	21,4
<i>Manufacture of machineryand equipment n.e.c.</i>	C	7,0	2,5	4,5	4,6	19,4
Produkcja pojazdów samochodowych, przyczep i naczep ^Δ (29)	A	5454	1332	4122	1896	10384
	B	33,0	7,0	26,0	7,4	73,4
<i>Manufacture of motor vehicles, trailers and semi- trailers</i>	C	37,0	9,0	28,0	12,9	70,5
Produkcja pozostałego sprzętu transportowego (30)	A	947	267	680	953	2633
	B	16,1	8,9	7,2	6,8	58,6
<i>Manufacture of other transport equipment</i>	C	25,7	7,3	18,5	25,9	71,5
Produkcja mebli (31)	A	892	477	415	569	2172
	B	8,1	4,5	3,6	3,9	18,1
<i>Manufacture of furniture</i>	C	6,9	3,7	3,2	4,4	16,8
Pozostała produkcja wyrobów (dział 32)	A	406	161	245	250	683
	B	15,2	7,1	8,0	18,8	26,5
<i>Other manufacturing</i>	C	14,2	5,6	8,6	8,7	23,9
Naprawa, konserwacja i instalowanie maszyn i urządzeń (33)	A	2127	1103	1024	1061	6006
	B	23,3	12,0	11,2	15,1	81,1
<i>Repair and installation of machinery and equi- pment</i>	C	29,9	15,5	14,4	14,9	84,5
Wytwarzanie i zaopatrywanie w energię elek- tryczną, gaz, parę wodną i gorącą wodę^Δ (D)	A	3008	1922	1086	1517	19664
	B	24,0	14,2	9,8	16,1	134,3
<i>Electricity, gas, steam and air conditioning supply</i>	C	21,4	13,7	7,7	10,8	140,0
Dostawa wody; gospodarowanie ściekami i od- padami; rekultywacja^Δ (E)	A	2777	662	2115	1155	7232
	B	27,3	12,6	14,7	6,7	51,4
<i>Water supply; sewerage, waste management and remediation activities</i>	C	22,3	5,3	16,9	9,3	58,0
Pobór, uzdatnianie i dostarczanie wody (36)	A	488	186	302	144	2266
	B	17,0	8,4	8,6	5,7	52,3
<i>Water collection, treatment and supply</i>	C	10,9	4,2	6,8	3,2	50,7

TABL. 21. LIKWIDACJA LUB OGRANICZENIE ZAGROZEŃ WYNIKAJĄCYCH Z UCIAŹLIWOŚCI PRACY (cd.)

Liquidation or limitation of hazardous agents caused by burdensome work (cont.)

WYSZCZEGÓLNIENIE SPECIFICATION W liczbach bezwzględnych Absolute number A = 2010 Na 1000 zatrudnionych w danej zbiorowości Per 1000 paid employees of total surveyed B = 2009 C = 2010	Zatrudnieni w warunkach zagrożenia Persons working in hazardous conditions				
	w stosunku do których w ciągu roku zagrożenia in relation to which hazards were over the year				stan w dniu 31 grudnia as of 31 December
	zlikwidowano lub ograniczono eliminated or limited			ujawniono (łącznie z zagrożeniami nowo powstałymi) revealed (including newly arisen hazards)	
	razem total	zlikwidowano lub ograniczono do poziomu zgodnego z normą eliminated or limited up to the acceptable norms	ograniczono limited		
osobozagrożenia threats per capita					
Dostawa wody; gospodarowanie ściekami i odpadami; rekultywacja^A (E) (dok.) <i>Water supply; sewerage, waste management and remediation activities (cont.)</i>					
Odprowadzanie i uzdatnianie ścieków (37) A	539	146	393	409	1515
<i>Sewerage</i> B	34,5	28,5	6,0	4,4	37,5
C	17,1	4,6	12,5	13,0	48,1
Gospodarka odpadami; odzysk surowców ^A (38) ... A	1738	330	1408	602	3439
<i>Waste collection, treatment and disposal activities; materials recovery</i> B	31,2	4,9	26,4	9,4	60,8
C	36,4	6,9	29,5	12,6	72,0
Rekultywacja ^A (39) A	12	—	12	—	12
<i>Remediation activities^A</i> B	51,2	31,4	19,8	—	19,8
C	14,7	—	14,7	—	14,7
Budownictwo (F) A	9730	4467	5263	4020	22022
<i>Construction</i> B	28,5	13,1	15,4	14,1	62,4
C	22,3	10,2	12,1	9,2	50,5
Budowa budynków (41 z wyjątkiem klasy 41.1) ... A	3380	1636	1744	1431	7432
<i>Construction of buildings</i> B	29,3	10,9	18,4	9,5	49,5
C	19,5	9,4	10,1	8,3	42,9
Budowa obiektów inżynierii lądowej i wodnej ^A (42) A	2942	1479	1463	1427	7766
<i>Civil engineering</i> B	29,8	14,5	15,3	10,0	70,6
C	21,6	10,9	10,8	10,5	57,1
Roboty budowlane i specjalistyczne (43) A	3408	1352	2056	1162	6824
<i>Specialised construction activities</i> B	25,8	14,6	11,1	25,3	71,8
C	26,8	10,6	16,1	9,1	53,6
Handel; naprawa pojazdów samochodowych^A (G) A	5065	3318	1747	1782	6310
<i>Trade; repair of motor vehicles^A</i> B	5,3	2,9	2,4	2,4	8,8
C	4,7	3,1	1,6	1,7	5,9
Handel hurtowy i detaliczny pojazdami samochodowymi oraz ich naprawa ^A (45) A	452	290	162	303	757
<i>Wholesale and retail trade and repair of motor vehicles and motorcycles</i> B	6,0	3,0	2,9	4,1	13,4
C	4,8	3,1	1,7	3,2	8,1
Handel hurtowy ^A (46) A	1868	1226	642	643	2767
<i>Wholesale trade^A</i> B	6,6	3,9	2,7	2,8	8,9
C	4,3	2,8	1,5	1,5	6,4
Handel detaliczny ^A (47) A	2745	1802	943	836	2786
<i>Retail trade^A</i> B	4,2	2,0	2,2	1,7	7,9
C	5,0	3,3	1,7	1,5	5,1
Transport i gospodarka magazynowa (H) A	9912	6007	3905	4530	25994
<i>Transportation and storage</i> B	15,2	6,2	9,0	15,1	64,4
C	21,3	12,9	8,4	9,7	55,8
Transport lądowy i rurociągowy ^A (49) A	3055	1688	1367	1211	12816
<i>Land and pipeline transport^A</i> B	10,1	6,1	3,9	12,1	56,0
C	12,4	6,8	5,5	4,9	51,9
Transport wodny (50) A	24	12	12	—	12
<i>Water transport</i> B	11,3	2,4	8,9	—	11,3
C	10,9	5,5	5,5	—	5,5
Transport lotniczy (51) A	11	—	11	48	45
<i>Air transport</i> B	62,9	6,7	56,3	2,6	58,9
C	2,4	—	2,4	10,5	9,8
Magazynowanie i działalność usługowa wspomagająca transport (52) A	4243	1728	2515	1640	11429
<i>Warehousing and support activities for transportation</i> B	28,0	4,9	23,0	14,9	122,3
C	38,7	15,7	22,9	14,9	104,1
Działalność pocztowa i kurierska (53) A	2579	2579	—	1631	1692
<i>Postal and courier activities</i> B	12,3	7,9	4,4	23,7	26,2
C	25,3	25,3	—	16,0	16,6

TABL. 21. LIKWIDACJA LUB OGRANICZENIE ZAGROŻEŃ WYNIKAJĄCYCH Z UCIAŹLIWOŚCI PRACY (dok.)
Liquidation or limitation of hazardous agents caused by burdensome work (cont.)

WYSZCZEGÓLNIENIE SPECIFICATION W liczbach bezwzględnych Absolute number A = 2010 Na 1000 zatrudnionych w danej zbiorowości Per 1000 paid employees of total surveyed B = 2009 C = 2010		Zatrudnieni w warunkach zagrożenia Persons working in hazardous conditions				
		w stosunku do których w ciągu roku zagrożenia in relation to which hazards were over the year				stan w dniu 31 grudnia as of 31 December
		zlikwidowano lub ograniczono eliminated or limited			ujawniono (łącznie z zagrożeniami nowo powstałymi) revealed (including newly arisen hazards)	
		razem total	zlikwidowano lub ograniczono do poziomu zgodnego z normą eliminated or limited up to the acceptable norms	ograniczono limited		
		osobozagrożenia hreats per capita				
Informacja i komunikacja (J)	A	1045	677	368	591	1812
Information and communication	B	15,0	13,9	1,0	3,7	16,1
	C	6,7	4,4	2,4	3,8	11,7
Działalność wydawnicza (58)	A	87	69	18	53	110
Publishing activities	B	2,9	2,7	0,2	0,7	21,7
	C	2,3	1,8	0,5	1,4	2,9
Nadawanie programów ogólnodostępnych i abo- namentowych (60)	A	23	13	10	48	104
Programming and broadcasting activities	B	—	—	—	5,7	6,8
	C	1,6	0,9	0,7	3,3	7,2
Telekomunikacja (61)	A	464	405	59	299	460
Telecommunications	B	40,6	37,9	2,7	3,8	16,8
	C	10,3	9,0	1,3	6,6	10,2
Działalność związana z oprogramowaniem i do- radztwo w zakresie informatyki ^Δ (62)	A	315	63	252	104	366
Computer programming and consultancy acti- vities ^Δ	B	1,1	1,0	0,1	3,7	3,8
	C	7,1	1,4	5,7	2,3	8,3
Działalność usługowa w zakresie informacji (63 bez grupy 63.9)	A	156	127	29	87	772
Information service activities	B	0,9	0,6	0,3	10,0	45,1
	C	11,3	9,2	2,1	6,3	55,8
Działalność profesjonalna, naukowa i tech- niczna (M)	A	289	213	76	307	812
Professional, scientific and technical activities	B	3,9	2,8	1,1	0,9	18,7
	C	5,2	3,9	1,4	5,6	14,7
Badania naukowe i prace rozwojowe (72)	A	254	181	73	306	770
Scientific research and development	B	3,2	2,9	0,3	0,9	18,2
	C	4,7	3,3	1,3	5,6	14,1
Działalność weterynaryjna (75)	A	35	32	3	1	42
Veterinary activities	B	68,8	—	68,8	—	68,8
	C	51,7	47,3	4,4	1,5	62,0
Administrowanie i działalność wspierająca ^Δ (N)	A	420	279	141	182	565
Administrative and support service activities	B	11,1	2,7	8,4	3,8	20,0
	C	13,8	9,1	4,6	6,0	18,5
Wynajem i dzierżawa (77)	A	97	1	96	155	262
Rental and leasing activities	B	13,6	2,3	11,3	7,4	26,3
	C	10,3	0,1	10,2	16,5	27,8
Działalność związana z turystyką ^Δ (79)	A	93	93	—	—	—
Tourism activities ^Δ	B	16,5	4,8	11,8	2,1	13,9
	C	14,8	14,8	—	—	—
Utrzymanie porządku w budynkach i zagospo- darowanie zieleni ^Δ (81 — tylko klasa 81.29)	A	230	185	45	27	303
Services to buildings and landscape activities	B	7,3	2,1	5,2	2,5	18,9
	C	15,5	12,5	3,0	1,8	20,4
Edukacja (P — tylko podklasa 85.42.B)	A	699	97	602	742	1725
Education	B	0,5	0,1	0,4	1,5	9,3
	C	3,9	0,5	3,4	4,1	9,6
Opieka zdrowotna i pomoc społeczna (Q — tylko dział 86)	A	3025	1441	1584	815	8102
Human health and social work activities	B	6,5	3,2	3,3	4,0	16,6
	C	6,2	3,0	3,3	1,7	16,7
Pozostała działalność usługowa (S — tylko dział 95)	A	11	11	—	—	12
Other service activities	B	18,3	18,3	—	10,0	28,8
	C	2,1	2,1	—	—	2,3

TABL. 22. LIKWIDACJA LUB OGRANICZENIE ZAGROŻEŃ WYNIKAJĄCYCH Z NADMIERNEGO OBCIĄŻENIA FIZYCZNEGO
Liquidation or limitation of hazardous agents caused by physical overburden

WYSZCZEGÓLNIENIE SPECIFICATION W liczbach bezwzględnych Absolute number A = 2010 Na 1000 zatrudnionych w danej zbiorowości Per 1000 paid employees of total surveyed B = 2009 C = 2010		Zatrudnieni w warunkach zagrożenia Persons working in hazardous conditions				
		w stosunku do których w ciągu roku zagrożenia in relation to which hazards were over the year				stan w dniu 31 grudnia as of 31 December
		zlikwidowano lub ograniczono eliminated or limited			ujawniono (łącznie z zagrożeniami nowo powstałymi) revealed (including newly arisen hazards)	
		razem total	zlikwidowano lub ograniczono do poziomu zgodnego z normą eliminated or limited up to the acceptable norms	ograniczono limited		
		osobozagrożenia threats per capita				
OGÓŁEM	A	27472	15019	12453	14615	73588
TOTAL	B	4,5	2,1	2,4	3,4	14,7
	C	5,1	2,8	2,3	2,7	13,6
Sektor publiczny	A	11487	7350	4137	6032	34705
Public sector	B	5,3	2,4	3,0	5,5	27,7
	C	8,3	5,3	3,0	4,4	25,2
własność państwowa	A	6642	4130	2512	5115	25932
state ownership	B	5,3	2,4	2,9	7,9	33,8
	C	8,2	5,1	3,1	6,3	32,0
własność komunalna	A	2442	1154	1288	753	4295
municipal ownership	B	4,9	2,0	2,9	0,9	9,5
	C	5,3	2,5	2,8	1,6	9,3
własność mieszana	A	2403	2066	337	164	4478
mixed ownership	B	7,4	3,3	4,1	6,8	56,8
	C	23,2	20,0	3,3	1,6	43,3
Sektor prywatny	A	15985	7669	8316	8583	38883
Private sector	B	4,3	2,1	2,2	2,6	9,8
	C	4,0	1,9	2,1	2,1	9,7
własność prywatna krajowa	A	10921	4995	5926	4270	21349
private domestic ownership	B	4,2	2,2	2,0	1,8	8,1
	C	4,0	1,9	2,2	1,6	7,9
własność zagraniczna	A	3851	2365	1486	2999	10738
foreign ownership	B	3,3	1,5	1,8	3,9	10,6
	C	3,4	2,1	1,3	2,6	9,4
własność mieszana	A	1213	309	904	1314	6796
mixed ownership	B	10,5	3,3	7,1	7,4	28,1
	C	6,5	1,6	4,8	7,0	36,2
Rolnictwo, leśnictwo, łowiectwo i rybactwo (A)	A	425	174	251	125	1067
Agriculture, forestry and fishing	B	5,5	2,6	2,9	2,1	15,5
	C	6,0	2,5	3,6	1,8	15,1
Uprawy rolne, chów i chodowla zwierząt, łowiectwo ^Δ (01 bez grupy 01.7)	A	103	29	74	16	216
Crop and animal production, hunting ^Δ	B	1,9	1,1	0,9	0,2	4,2
	C	2,5	0,7	1,8	0,4	5,2
Leśnictwo i pozyskiwanie drewna (02)	A	322	145	177	97	830
Forestry and logging	B	11,4	5,2	6,2	4,7	33,0
	C	11,6	5,2	6,4	3,5	30,0
Rybactwo (03 bez klasy 03.11)	A	—	—	—	12	21
Fishing and aquaculture	B	—	—	—	12,0	12,0
	C	—	—	—	10,8	19,0
Przemysł (B+C+D+E)	A	13287	6470	6817	10154	47092
Industry	B	4,8	2,4	2,4	3,8	18,9
	C	5,4	2,6	2,8	4,2	19,3
Sektor publiczny	A	4886	2883	2003	4598	22110
Public sector	B	8,0	3,5	4,5	8,5	53,1
	C	11,8	7,0	4,8	11,1	53,4
Sektor prywatny	A	8401	3587	4814	5556	24982
Private sector	B	4,1	2,1	2,0	2,8	11,1
	C	4,1	1,8	2,4	2,7	12,3
Górnictwo i wydobywanie (B)	A	3325	2412	913	4224	14451
Mining and quarrying	B	12,0	6,5	5,5	15,8	86,3
	C	18,9	13,7	5,2	24,0	82,2
Wydobywanie węgla kamiennego i węgla brunatnego (lignitu) (05)	A	2689	2248	441	3995	12773
Mining of coal and lignite	B	11,4	7,3	4,0	19,8	107,6
	C	20,8	17,4	3,4	30,9	98,9
w tym: wydobywanie węgla kamiennego (05.1)	A	2688	2247	441	3995	12736
of which: mining of hard coal	B	13,0	8,4	4,6	22,6	122,5
	C	23,8	19,9	3,9	35,4	112,7

TABL. 22. LIKWIDACJA LUB OGRANICZENIE ZAGROŻEŃ WYNIKAJĄCYCH Z NADMIERNEGO OBCIĄŻENIA FIZYCZNEGO (cd.)
Liquidation or limitation of hazardous agents caused by physical overburden (cont.)

WYSZCZEGÓLNIENIE SPECIFICATION W liczbach bezwzględnych Absolute number A = 2010 Na 1000 zatrudnionych w danej zbiorowości Per 1000 paid employees of total surveyed B = 2009 C = 2010		Zatrudnieni w warunkach zagrożenia Persons working in hazardous conditions				
		w stosunku do których w ciągu roku zagrożenia in relation to which hazards were over the year				stan w dniu 31 grudnia as of 31 December
		zlikwidowano lub ograniczono eliminated or limited			ujawniono (łącznie z zagrożeniami nowo powstałymi) revealed (including newly arisen hazards)	
		razem total	zlikwidowano lub ograniczono do poziomu zgodnego z normą eliminated or limited up to the acceptable norms	ograniczono limited		
osobozagrożenia threats per capita						
Górnictwo i wydobywanie (B) (dok.)						
<i>Mining and quarrying (cont.)</i>						
Górnictwo rud metali (07)	A	312	—	312	10	1020
<i>Mining of metal ores</i>	B	23,8	0,6	23,2	—	23,2
	C	22,2	—	22,2	0,7	72,5
Pozostałe górnictwo i wydobywanie (08)	A	198	79	119	191	437
<i>Other mining and quarrying</i>	B	8,4	4,2	4,2	3,6	15,4
	C	10,1	4,0	6,1	9,7	22,3
Działalność usługowa wspomagająca górnictwo ^Δ (09)	A	126	85	41	28	221
	B	20,7	12,5	8,2	9,8	25,0
<i>Mining support service activities</i>	C	16,0	10,8	5,2	3,6	28,1
Przetwórstwo przemysłowe (C)	A	7978	3573	4405	4744	25030
<i>Manufacturing</i>	B	3,9	2,0	1,9	2,8	12,3
	C	4,0	1,8	2,2	2,4	12,5
Produkcja artykułów spożywczych (10)	A	1393	803	590	436	3801
<i>Manufacture of food products</i>	B	2,8	0,8	2,0	2,4	11,5
	C	3,9	2,2	1,6	1,2	10,5
Produkcja napojów (11)	A	9	9	—	7	85
<i>Manufacture of beverages</i>	B	1,0	0,3	0,8	1,4	2,9
	C	0,4	0,4	—	0,3	3,6
Produkcja wyrobów tytoniowych (12)	A	174	2	172	55	253
<i>Manufacture of tobacco products</i>	B	—	—	—	1,1	37,4
	C	27,8	0,3	27,4	8,8	40,4
Produkcja wyrobów tekstylnych (13)	A	267	210	57	5	135
<i>Manufacture of textiles</i>	B	1,6	1,6	—	—	5,6
	C	6,2	4,9	1,3	0,1	3,1
Produkcja odzieży (14)	A	60	10	50	5	81
<i>Manufacture of wearing apparel</i>	B	0,7	0,2	0,5	—	1,0
	C	0,8	0,1	0,6	0,1	1,0
Produkcja skór i wyrobów skórzanych ^Δ (15)	A	84	45	39	15	113
<i>Manufacture of leather and related products</i>	B	—	—	—	2,1	3,0
	C	4,3	2,3	2,0	0,8	5,7
Produkcja wyrobów z drewna, korka, słomy i wikliny ^Δ (16)	A	312	165	147	108	568
	B	3,3	1,0	2,3	0,8	8,5
<i>Manufacture of products of wood, cork straw and wicker^Δ</i>	C	3,6	1,9	1,7	1,2	6,6
Produkcja papieru i wyrobów z papieru (17)	A	25	24	1	67	89
<i>Manufacture of paper and paper products</i>	B	0,1	0,1	—	—	0,5
	C	0,5	0,5	0,0	1,4	1,9
Poligrafia i reprodukcja zapisanych nośników informacji (18)	A	41	41	—	35	10
	B	1,0	1,0	—	—	1,6
<i>Printing and reproduction of recorded media</i>	C	1,6	1,6	—	1,3	0,4
Produkcja koksu i produktów rafinacji ropy naftowej ^Δ (19)	A	215	107	108	129	1447
	B	5,7	4,7	1,0	5,3	86,5
<i>Manufacture of coke and refined petroleum products</i>	C	14,2	7,1	7,1	8,5	95,8
Produkcja chemikaliów i wyrobów chemicznych (20)	A	168	80	88	174	1361
	B	2,6	2,3	0,4	0,8	19,3
<i>Manufacture of chemicals and chemical products</i>	C	2,5	1,2	1,3	2,6	20,6
Produkcja wyrobów farmaceutycznych ^Δ (21)	A	8	—	8	6	58
	B	1,0	0,6	0,5	0,5	2,2
<i>Manufacture of pharmaceutical products^Δ</i>	C	0,3	—	0,3	0,3	2,4

TABL. 22. LIKWIDACJA LUB OGRANICZENIE ZAGROŻEŃ WYNIKAJĄCYCH Z NADMIERNEGO OBCIĄŻENIA FIZYCZNEGO (cd.)
Liquidation or limitation of hazardous agents caused by physical overburden (cont.)

WYSZCZEGÓLNIENIE SPECIFICATION W liczbach bezwzględnych Absolute number A = 2010 Na 1000 zatrudnionych w danej zbiorowości Per 1000 paid employees of total surveyed B = 2009 C = 2010		Zatrudnieni w warunkach zagrożenia Persons working in hazardous conditions				
		w stosunku do których w ciągu roku zagrożenia in relation to which hazards were over the year				stan w dniu 31 grudnia as of 31 December
		zlikwidowano lub ograniczono eliminated or limited			ujawniono (łącznie z zagrożeniami nowo powstałymi) revealed (including newly arisen hazards)	
		razem total	zlikwidowano lub ograniczono do poziomu zgodnego z normą eliminated or limited up to the acceptable norms	ograniczono limited		
osobozagrozenia threats per capita						
Przetwórstwo przemysłowe (C) (dok.)						
<i>Manufacturing (cont.)</i>						
Produkcja wyrobów z gumy i tworzyw sztucz- nych (22)	A	77	67	10	332	1476
	B	1,1	0,7	0,4	0,7	9,3
<i>Manufacture of rubber and plastic products</i>	C	0,5	0,5	0,1	2,3	10,4
Produkcja wyrobów z pozostałych mineralnych surowców niemetalicznych (23)	A	970	260	710	433	2654
	B	10,9	4,0	6,9	2,5	19,1
<i>Manufacture of other non-metallic mineral pro- ducts</i>	C	8,9	2,4	6,5	4,0	24,3
Produkcja metali (24)	A	533	177	356	632	3848
	B	11,1	7,0	4,1	31,6	68,3
<i>Manufacture of basic metals</i>	C	8,8	2,9	5,9	10,4	63,5
Produkcja wyrobów z metali ^A (25)	A	1462	663	799	206	1966
	B	6,7	2,6	4,1	2,2	11,9
<i>Manufacture of metal products^A</i>	C	7,0	3,2	3,8	1,0	9,4
Produkcja komputerów, wyrobów elektronicz- nych i optycznych (26)	A	18	15	3	—	218
	B	0,3	0,2	0,1	0,2	1,0
<i>Manufacture of computer, electronic and optical products</i>	C	0,3	0,3	0,1	—	3,7
Produkcja urządzeń elektrycznych (27)	A	151	115	36	134	1102
	B	5,1	5,0	0,1	3,0	10,5
<i>Manufacture of electrical equipment</i>	C	1,7	1,3	0,4	1,5	12,6
Produkcja maszyn i urządzeń ^A (28)	A	223	52	171	64	672
	B	3,5	2,9	0,6	0,8	6,5
<i>Manufacture of machinery and equipment n.e.c.</i>	C	1,8	0,4	1,4	0,5	5,4
Produkcja pojazdów samochodowych, przyczep i naczep ^A (29)	A	133	34	99	255	696
	B	2,6	2,0	0,6	1,4	3,2
<i>Manufacture of motor vehicles, trailers and semi- trailers</i>	C	0,9	0,2	0,7	1,7	4,7
Produkcja pozostałego sprzętu transportowego (30)	A	398	65	333	802	1610
	B	8,1	1,9	6,2	4,9	27,9
<i>Manufacture of other transport equipment</i>	C	10,8	1,8	9,0	21,8	43,8
Produkcja mebli (31)	A	278	194	84	312	561
	B	1,7	0,8	0,9	0,8	3,5
<i>Manufacture of furniture</i>	C	2,2	1,5	0,7	2,4	4,3
Pozostała produkcja wyrobów (dział 32)	A	29	23	6	209	202
	B	7,0	6,9	0,1	11,0	6,7
<i>Other manufacturing</i>	C	1,0	0,8	0,2	7,3	7,1
Naprawa, konserwacja i instalowanie maszyn i urządzeń (33)	A	950	412	538	323	2024
	B	10,3	3,6	6,7	5,9	31,3
<i>Repair and installation of machinery and equi- pment</i>	C	13,4	5,8	7,6	4,5	28,5
Wytwarzanie i zaopatrywanie w energię elek- tryczną, gaz, parę wodną i gorącą wodę^A (D)	A	352	221	131	194	3307
	B	0,9	0,8	0,1	4,1	20,7
<i>Electricity, gas, steam and air conditioning supply</i>	C	2,5	1,6	0,9	1,4	23,5
Dostawa wody; gospodarowanie ściekami i od- padami; rekultywacja^A (E)	A	1632	264	1368	992	4304
	B	13,3	4,6	8,7	3,1	24,6
<i>Water supply; sewerage, waste management and remediation activities</i>	C	13,1	2,1	11,0	7,9	34,5
Pobór, uzdatnianie i dostarczanie wody (36)	A	99	42	57	84	991
	B	5,1	2,9	2,3	1,1	20,2
<i>Water collection, treatment and supply</i>	C	2,2	0,9	1,3	1,9	22,2

TABL. 22. LIKWIDACJA LUB OGRANICZENIE ZAGROŹEŃ WYNIKAJĄCYCH Z NADMIERNEGO OBCIĄŻENIA FIZYCZNEGO (cd.)
Liquidation or limitation of hazardous agents caused by physical overburden (cont.)

WYSZCZEGÓLNIENIE SPECIFICATION W liczbach bezwzględnych Absolute number A = 2010 Na 1000 zatrudnionych w danej zbiorowości Per 1000 paid employees of total surveyed B = 2009 C = 2010	Zatrudnieni w warunkach zagrożenia Persons working in hazardous conditions				
	w stosunku do których w ciągu roku zagrożenia in relation to which hazards were over the year				stan w dniu 31 grudnia as of 31 December
	zlikwidowano lub ograniczono eliminated or limited			ujawniono (łącznie z zagrożeniami nowo powstałymi) revealed (including newly arisen hazards)	
	razem total	zlikwidowano lub ograniczono do poziomu zgodnego z normą eliminated or limited up to the acceptable norms	ograniczono limited		
osobozagrożenia threats per capita					
Dostawa wody; gospodarowanie ściekami i odpadami; rekultywacja ^Δ (E) (dok.) Water supply; sewerage, waste management and remediation activities (cont.)					
Odprowadzanie i uzdatnianie ścieków (37) A	340	33	307	357	920
Sewerage B	13,2	9,8	3,5	1,0	12,3
C	10,8	1,0	9,7	11,3	29,2
Gospodarka odpadami; odzysk surowców ^Δ (38) ... A	1193	189	1004	551	2393
Waste collection, treatment and disposal B	20,9	2,6	18,3	6,4	37,6
activities; materials recovery C	25,0	4,0	21,0	11,5	50,1
Budownictwo (F) A	5690	2752	2938	1750	11019
Construction B	15,2	7,5	7,7	8,8	31,2
C	13,0	6,3	6,7	4,0	25,3
Budowa budynków (41 z wyjątkiem klasy 41.1) ... A	1555	799	756	371	2976
Construction of buildings B	13,3	4,8	8,5	4,6	19,1
C	9,0	4,6	4,4	2,1	17,2
Budowa obiektów inżynierii lądowej i wodnej ^Δ (42) A	1990	1083	907	851	4977
Civil engineering B	17,8	7,9	9,9	5,4	41,4
C	14,6	8,0	6,7	6,3	36,6
Roboty budowlane i specjalistyczne (43) A	2145	870	1275	528	3066
Specialised construction activities B	14,9	10,9	4,0	18,5	37,1
C	16,8	6,8	10,0	4,1	24,1
Handel; naprawa pojazdów samochodowych ^Δ (G) A	1815	1147	668	834	2286
Trade; repair of motor vehicles ^Δ B	1,5	0,7	0,8	0,7	2,8
C	1,7	1,1	0,6	0,8	2,1
Handel hurtowy i detaliczny pojazdami samochodowymi oraz ich naprawa ^Δ (45) A	136	88	48	73	102
Wholesale and retail trade and repair of motor B	0,8	0,6	0,2	0,1	5,0
vehicles and motorcycles C	1,5	0,9	0,5	0,8	1,1
Handel hurtowy ^Δ (46) A	761	412	349	292	1166
Wholesale trade ^Δ B	2,4	1,3	1,1	0,7	2,8
C	1,8	1,0	0,8	0,7	2,7
Handel detaliczny ^Δ (47) A	918	647	271	469	1018
Retail trade ^Δ B	0,9	0,2	0,7	0,8	2,4
C	1,7	1,2	0,5	0,9	1,9
Transport i gospodarka magazynowa (H) A	4676	3659	1017	1361	10067
Transportation and storage B	5,5	1,6	3,9	8,2	27,4
C	10,0	7,9	2,2	2,9	21,6
Transport lądowy i rurociągowy ^Δ (49) A	470	320	150	322	3595
Land and pipeline transport ^Δ B	1,2	1,0	0,2	6,1	16,3
C	1,9	1,3	0,6	1,3	14,5
Transport wodny (50) A	12	—	12	—	12
Water transport B	5,6	—	5,6	—	5,6
C	5,5	—	5,5	—	5,5
Transport lotniczy (51) B	62,9	6,7	56,3	—	56,3
Air transport					

TABL. 22. LIKWIDACJA LUB OGRANICZENIE ZAGROŻEŃ WYNIKAJĄCYCH Z NADMIERNEGO OBCIĄŻENIA FIZYCZNEGO (dok.)

Liquidation or limitation of hazardous agents caused by physical overburden (cont.)

WYSZCZEGÓLNIENIE SPECIFICATION W liczbach bezwzględnych Absolute number A = 2010 Na 1000 zatrudnionych w danej zbiorowości Per 1000 paid employees of total surveyed B = 2009 C = 2010		Zatrudnieni w warunkach zagrożenia Persons working in hazardous conditions				
		w stosunku do których w ciągu roku zagrożenia in relation to which hazards were over the year			stan w dniu 31 grudnia as of 31 December	
		zlikwidowano lub ograniczono eliminated or limited		ujawniono (łącznie z zagrożeniami nowo powstałymi) revealed (including newly arisen hazards)		
		razem total	zlikwidowano lub ograniczono do poziomu zgodnego z normą eliminated or limited up to the acceptable norms			ograniczono limited
osobozagrożenia threats per capita						
Transport i gospodarka magazynowa (H) (dok.) <i>Transportation and storage (cont.)</i>						
Magazynowanie i działalność usługowa wspoma- gająca transport (52)	A	1753	898	855	1018	6217
	B	11,9	2,1	9,8	4,6	56,1
<i>Warehousing and support activities for trans- portation</i>	C	16,0	8,2	7,8	9,3	56,7
Działalność pocztowa i kurierska (53)	A	2441	2441	—	21	243
	B	6,6	2,2	4,4	17,8	23,7
<i>Postal and courier activities</i>	C	23,9	23,9	—	0,2	2,4
Informacja i komunikacja (J)	A	39	36	3	1	60
<i>Information and communication</i>	B	0,1	0,1	—	0,3	0,5
	C	0,3	0,2	0,0	0,0	0,4
Działalność wydawnicza (58)	A	3	—	3	—	3
	B	—	—	—	—	0,2
<i>Publishing activities</i>	C	0,1	—	0,1	—	0,1
Nadawanie programów ogólnodostępnych i abo- namentowych (60)	A	13	13	—	—	30
	B	—	—	—	3,0	3,0
<i>Programming and broadcasting activities</i>	C	0,9	0,9	—	—	2,1
Telekomunikacja (61)	A	22	22	—	—	27
	B	—	—	—	0,0	0,6
<i>Telecommunications</i>	C	0,5	0,5	—	—	0,6
Działalność związana z oprogramowaniem i do- radztwo w zakresie informatyki ^A (62)	A	1	1	—	1	—
	B	0,4	0,4	—	—	—
<i>Computer programming and consultancy acti- vities^A</i>	C	0,0	0,0	—	0,0	—
Działalność profesjonalna, naukowa i tech- niczna (M)	A	11	2	9	3	24
	B	0,2	0,1	0,2	0,2	0,8
<i>Professional, scientific and technical activities</i>	C	0,2	0,0	0,2	0,1	0,4
Badania naukowe i prace rozwojowe (72)	A	11	2	9	3	24
	B	0,2	0,1	0,2	0,2	0,8
<i>Scientific research and development</i>	C	0,2	0,0	0,2	0,1	0,4
Administrowanie i działalność wspierająca^A (N)	A	274	160	114	139	385
	B	5,3	0,8	4,5	1,8	12,2
<i>Administrative and support service activities</i>	C	9,0	5,2	3,7	4,6	12,6
Wynajem i dzierżawa (77)	A	97	1	96	139	212
	B	11,3	—	11,3	5,4	21,9
<i>Rental and leasing activities</i>	C	10,3	0,1	10,2	14,8	22,5
Utrzymanie porządku w budynkach i zagospo- darowanie zieleni ^A (81 - tylko klasa 81.29)	A	177	159	18	—	173
	B	4,0	1,6	2,4	0,5	11,6
<i>Services to buildings and landscape activities</i>	C	11,9	10,7	1,2	—	11,6
Edukacja (P — tylko podklasa 85.42.B)	A	66	17	49	8	70
	B	0,3	0,1	0,3	0,0	0,6
<i>Education</i>	C	0,4	0,1	0,3	0,0	0,4
Opieka zdrowotna i pomoc społeczna (Q — tylko dział 86)	A	1189	602	587	240	1518
	B	2,3	1,2	1,1	0,3	3,3
<i>Human health and social work activities</i>	C	2,4	1,2	1,2	0,5	3,1
Pozostała działalność usługowa (S — tylko dział 95)	B	15,3	15,3	—	—	15,3
<i>Other service activities</i>						

**TABL. 23. LIKWIDACJA LUB OGRANICZENIE ZAGROŹEŃ Z POWODU NIEDOSTATECZNEGO
OŚWIETLENIA STANOWISK PRACY**

Liquidation or limitation of threats caused by insufficient lights

WYSZCZEGÓLNIENIE SPECIFICATION W liczbach bezwzględnych Absolute number A = 2010 Na 1000 zatrudnionych w danej zbiorowości Per 1000 paid employees of total surveyed B = 2009 C = 2010		Zatrudnieni w warunkach zagrożenia Persons working in hazardous conditions				
		w stosunku do których w ciągu roku zagrożenia in relation to which hazards were over the year			stan w dniu 31 grudnia as of 31 December	
		zlikwidowano lub ograniczono eliminated or limited		ujawniono (łącznie z zagrożeniami nowo powstałymi) revealed (including newly arisen hazards)		
		razem total	zlikwidowano lub ograniczono do poziomu zgodnego z normą eliminated or limited up to the acceptable norms			ograniczono limited
osobozagrożenia threats per capita						
OGÓŁEM	A	15174	9277	5897	12776	33063
TOTAL	B	2,6	1,9	0,7	2,3	6,6
	C	2,8	1,7	1,1	2,4	6,1
Sektor publiczny	A	2711	1978	733	5856	12782
Public sector	B	2,0	1,4	0,6	1,4	6,0
	C	2,0	1,4	0,5	4,3	9,3
własność państwowa	A	1681	1206	475	5261	10181
state ownership	B	1,3	0,9	0,4	1,8	7,6
	C	2,1	1,5	0,6	6,5	12,6
własność komunalna	A	757	510	247	228	1437
municipal ownership	B	2,6	1,7	0,9	0,8	3,3
	C	1,6	1,1	0,5	0,5	3,1
własność mieszana	A	273	262	11	367	1164
mixed ownership	B	4,0	3,8	0,2	1,0	5,8
	C	2,6	2,5	0,1	3,5	11,2
Sektor prywatny	A	12463	7299	5164	6920	20281
Private sector	B	2,8	2,1	0,7	2,6	6,8
	C	3,1	1,8	1,3	1,7	5,0
własność prywatna krajowa	A	4680	2987	1693	3168	6931
private domestic ownership	B	1,9	1,3	0,5	1,5	3,1
	C	1,7	1,1	0,6	1,2	2,6
własność zagraniczna	A	4247	3729	518	2573	5129
foreign ownership	B	4,3	3,6	0,6	3,2	10,1
	C	3,7	3,3	0,5	2,3	4,5
własność mieszana	A	3536	583	2953	1179	8221
mixed ownership	B	8,1	5,0	3,1	13,9	39,6
	C	18,8	3,1	15,7	6,3	43,8
Rolnictwo, leśnictwo, łowiectwo i rybactwo (A)	A	43	34	9	28	92
Agriculture, forestry and fishing	B	0,7	0,3	0,4	0,7	1,6
	C	0,6	0,5	0,1	0,4	1,3
Uprawy rolne, chów i chodowla zwierząt, łowiectwo ^A (01 bez grupy 01.7)	A	17	15	2	1	3
Crop and animal production, hunting ^A	B	0,5	0,3	0,2	0,2	1,3
	C	0,4	0,4	0,0	0,0	0,1
Leśnictwo i przyskiwanie drewna (02)	A	26	19	7	27	82
Forestry and logging	B	0,9	0,3	0,7	1,5	2,0
	C	0,9	0,7	0,3	1,0	3,0
Rybactwo (03 bez klasy 03.11)	A	—	—	—	—	7
Fishing and aquaculture	B	—	—	—	—	5,6
	C	—	—	—	—	6,3
Przemysł (B+C+D+E)	A	10408	5996	4412	7668	23014
Industry	B	3,7	2,8	0,8	3,7	10,9
	C	4,3	2,5	1,8	3,1	9,4
Sektor publiczny	A	1137	924	213	2736	7316
Public sector	B	3,1	2,6	0,5	1,8	11,7
	C	2,7	2,2	0,5	6,6	17,7
Sektor prywatny	A	9271	5072	4199	4932	15698
Private sector	B	3,8	2,9	0,9	4,2	10,7
	C	4,6	2,5	2,1	2,4	7,7

**TABL. 23. LIKWIDACJA LUB OGRANICZENIE ZAGROŻEŃ Z POWODU NIEDOSTATECZNEGO
OŚWIETLENIA STANOWISK PRACY (cd.)**

Liquidation or limitation of threats caused by insufficient lights (cont.)

WYSZCZEGÓLNIENIE SPECIFICATION W liczbach bezwzględnych Absolute number A = 2010 Na 1000 zatrudnionych w danej zbiorowości Per 1000 paid employees of total surveyed B = 2009 C = 2010		Zatrudnieni w warunkach zagrożenia Persons working in hazardous conditions				
		w stosunku do których w ciągu roku zagrożenia in relation to which hazards were over the year				stan w dniu 31 grudnia as of 31 December
		zlikwidowano lub ograniczono eliminated or limited		ujawniono (łącznie z zagrożeniami nowo powstałymi) revealed (including newly arisen hazards)		
		razem total	zlikwidowano lub ograniczono do poziomu zgodnego z normą eliminated or limited up to the acceptable norms		ograniczono limited	
osobozagrożenia threats per capita						
Górnictwo i wydobywanie (B)	A	3301	493	2808	2641	9998
Mining and quarrying	B	7,0	3,2	3,8	15,0	46,0
	C	18,8	2,8	16,0	15,0	56,9
Wydobywanie węgla kamiennego i węgla brunatnego (lignitu) (05)	A	250	218	32	2133	4689
	B	2,5	1,8	0,7	2,0	23,3
Mining of coal and lignite	C	1,9	1,7	0,2	16,5	36,3
w tym: wydobywanie węgla kamiennego (05.1)	A	250	218	32	2133	4689
of which: mining of hard coal	B	2,8	2,0	0,8	2,3	26,6
	C	2,2	1,9	0,3	18,9	41,5
Górnictwo rud metali (07)	A	2765	—	2765	358	4988
Mining of metal ores	B	62,3	23,2	39,0	162,6	358,5
	C	196,4	—	196,4	25,4	354,4
Pozostałe górnictwo i wydobywanie (08)	A	145	144	1	140	311
Other mining and quarrying	B	2,0	1,4	0,7	13,6	15,0
	C	7,4	7,3	0,1	7,1	15,9
Działalność usługowa wspomagająca górnictwo ^Δ (09)	A	141	131	10	10	10
	B	10,5	1,7	8,7	2,4	8,7
Mining support service activities	C	17,9	16,6	1,3	1,3	1,3
Przetwórstwo przemysłowe (C)	A	6564	5053	1511	4636	11063
Manufacturing	B	3,5	2,8	0,6	3,0	8,5
	C	3,3	2,5	0,8	2,3	5,5
Produkcja artykułów spożywczych (10)	A	1252	1088	164	1105	1545
Manufacture of food products	B	1,5	1,1	0,4	2,5	4,6
	C	3,5	3,0	0,5	3,1	4,3
Produkcja napojów (11)	A	96	32	64	137	158
Manufacture of beverages	B	4,6	3,2	1,4	—	1,4
	C	4,0	1,3	2,7	5,8	6,6
Produkcja wyrobów tytoniowych (12)	A	33	17	16	18	33
Manufacture of tobacco products	B	49,8	49,8	—	7,1	6,0
	C	5,3	2,7	2,6	2,9	5,3
Produkcja wyrobów tekstylnych (13)	A	263	263	—	228	8
Manufacture of textiles	B	0,0	0,0	—	0,5	2,0
	C	6,1	6,1	—	5,3	0,2
Produkcja odzieży (14)	A	32	20	12	—	12
Manufacture of wearing apparel	B	4,0	3,8	0,3	0,0	0,4
	C	0,4	0,3	0,2	—	0,2
Produkcja skór i wyrobów skórzanych ^Δ (15)	A	—	—	—	34	34
Manufacture of leather and related products	B	0,3	0,3	—	2,7	2,7
	C	—	—	—	1,7	1,7
Produkcja wyrobów z drewna, korka, słomy i wikliny ^Δ (16)	A	157	104	53	164	317
	B	1,6	1,4	0,2	1,4	3,1
Manufacture of products of wood, cork straw and wicker ^Δ	C	1,8	1,2	0,6	1,9	3,7
Produkcja papieru i wyrobów z papieru (17)	A	283	283	—	98	486
Manufacture of paper and paper products	B	7,5	4,2	3,3	8,7	14,8
	C	5,9	5,9	—	2,1	10,2
Poligrafia i reprodukcja zapisanych nośników informacji (18)	A	161	159	2	—	32
	B	1,3	1,3	0,0	2,1	8,1
Printing and reproduction of recorded media	C	6,2	6,1	0,1	—	1,2

**TABL. 23. LIKWIDACJA LUB OGRANICZENIE ZAGROŻEŃ Z POWODU NIEDOSTATECZNEGO
OŚWIECZENIA STANOWISK PRACY (cd.)**
Liquidation or limitation of threats caused by insufficient lights (cont.)

WYSZCZEGÓLNIENIE SPECIFICATION W liczbach bezwzględnych Absolute number A = 2010 Na 1000 zatrudnionych w danej zbiorowości Per 1000 paid employees of total surveyed B = 2009 C = 2010		Zatrudnieni w warunkach zagrożenia Persons working in hazardous conditions				stan w dniu 31 grudnia as of 31 December
		w stosunku do których w ciągu roku zagrożenia in relation to which hazards were over the year			ujawniono (łącznie z zagrożeniami nowo powstałymi) revealed (including newly arisen hazards)	
		zlikwidowano lub ograniczono eliminated or limited		ograniczono limited		
		razem total	zlikwidowano lub ograniczono do poziomu zgodnego z normą eliminated or limited up to the acceptable norms			
osobozagrożenia threats per capita						
Przetwórstwo przemysłowe (C) (dok.)						
<i>Manufacturing (cont.)</i>						
Produkcja koksu i produktów rafinacji ropy naftowej ^A (19)	A	48	44	4	14	12
	B	1,7	1,0	0,7	2,3	2,8
<i>Manufacture of coke and refined petroleum products</i>	C	3,2	2,9	0,3	0,9	0,8
Produkcja chemikaliów i wyrobów chemicznych (20)	A	142	140	2	290	1039
	B	5,8	4,8	1,0	2,3	13,8
<i>Manufacture of chemicals and chemical products</i>	C	2,2	2,1	0,0	4,4	15,8
Produkcja wyrobów farmaceutycznych ^A (21)	A	90	57	33	195	279
	B	4,2	3,0	1,2	8,9	8,5
<i>Manufacture of pharmaceutical products^A</i>	C	3,8	2,4	1,4	8,2	11,7
Produkcja wyrobów z gumy i tworzyw sztucz- nych (22)	A	414	220	194	256	439
	B	2,7	2,3	0,4	3,3	3,8
<i>Manufacture of rubber and plastic products</i>	C	2,9	1,5	1,4	1,8	3,1
Produkcja wyrobów z pozostałych mineralnych ... surowców niemetalicznych (23)	A	199	51	148	262	690
	B	3,8	2,5	1,2	0,8	7,8
<i>Manufacture of other non-metallic mineral products</i>	C	1,8	0,5	1,4	2,4	6,3
Produkcja metali (24)	A	193	184	9	333	1370
	B	2,7	2,0	0,7	6,8	19,6
<i>Manufacture of basic metals</i>	C	3,2	3,0	0,1	5,5	22,6
Produkcja wyrobów z metali ^A (25)	A	629	393	236	173	844
	B	5,2	3,8	1,4	3,7	5,1
<i>Manufacture of metal products^A</i>	C	3,0	1,9	1,1	0,8	4,0
Produkcja komputerów, wyrobów elektronicz- nych i optycznych (26)	A	138	124	14	113	163
	B	2,1	0,8	1,3	0,7	1,9
<i>Manufacture of computer, electronic and optical products</i>	C	2,3	2,1	0,2	1,9	2,8
Produkcja urządzeń elektrycznych (27)	A	261	226	35	100	486
	B	6,9	5,5	1,4	8,3	10,2
<i>Manufacture of electrical equipment</i>	C	3,0	2,6	0,4	1,1	5,6
Produkcja maszyn i urządzeń ^A (28)	A	111	108	3	132	344
	B	3,3	2,9	0,3	1,6	5,9
<i>Manufacture of machinery and equipment n.e.c.</i>	C	0,9	0,9	0,0	1,1	2,8
Produkcja pojazdów samochodowych, przyczep i naczep ^A (29)	A	1156	1057	99	568	954
	B	4,3	4,0	0,3	4,5	35,8
<i>Manufacture of motor vehicles, trailers and semi-trailers</i>	C	7,9	7,2	0,7	3,9	6,5
Produkcja pozostałego sprzętu transportowego (30)	A	294	146	148	119	424
	B	4,6	4,3	0,3	1,6	14,9
<i>Manufacture of other transport equipment</i>	C	8,0	4,0	4,0	3,2	11,5
Produkcja mebli (31)	A	174	111	63	109	527
	B	3,4	3,3	0,1	0,9	3,7
<i>Manufacture of furniture</i>	C	1,3	0,9	0,5	0,8	4,1
Pozostała produkcja wyrobów (dział 32)	A	63	57	6	26	98
	B	0,4	0,1	0,2	6,5	6,8
<i>Other manufacturing</i>	C	2,2	2,0	0,2	0,9	3,4
Naprawa, konserwacja i instalowanie maszyn i urządzeń (33)	A	375	169	206	162	769
	B	3,4	3,1	0,3	3,4	13,6
<i>Repair and installation of machinery and equipment</i>	C	5,3	2,4	2,9	2,3	10,8
Wytwarzanie i zaopatrywanie w energię elek- tryczną, gaz, parę wodną i gorącą wodę^A (D)	A	372	332	40	372	1724
	B	3,6	3,4	0,1	2,7	7,9
<i>Electricity, gas, steam and air conditioning supply</i>	C	2,6	2,4	0,3	2,6	12,3

**TABL. 23. LIKWIDACJA LUB OGRANICZENIE ZAGROŻEŃ Z POWODU NIEDOSTATECZNEGO
OŚWIEŹLENIA STANOWISK PRACY (cd.)**

Liquidation or limitation of threats caused by insufficient lights (cont.)

WYSZCZEGÓLNIENIE SPECIFICATION W liczbach bezwzględnych Absolute number A = 2010 Na 1000 zatrudnionych w danej zbiorowości Per 1000 paid employees of total surveyed B = 2009 C = 2010		Zatrudnieni w warunkach zagrożenia Persons working in hazardous conditions				
		w stosunku do których w ciągu roku zagrożenia in relation to which hazards were over the year				stan w dniu 31 grudnia as of 31 December
		zlikwidowano lub ograniczono eliminated or limited		ujawniono (łącznie z zagrożeniami nowo powstałymi) revealed (including newly arisen hazards)		
		razem total	zlikwidowano lub ograniczono do poziomu zgodnego z normą eliminated or limited up to the acceptable norms		ograniczono limited	
osobozagrożenia threats per capita						
Dostawa wody; gospodarowanie ściekami i odpadami; rekultywacja ^Δ (E)	A	171	118	53	19	229
	B	2,1	1,6	0,6	0,6	2,3
Water supply; sewerage, waste management and remediation activities	C	1,4	0,9	0,4	0,2	1,8
Pobór, uzdatnianie i dostarczanie wody (36)	A	60	36	24	8	85
	B	1,6	0,7	0,9	0,6	2,9
Water collection, treatment and supply	C	1,3	0,8	0,5	0,2	1,9
Odprowadzanie i uzdatnianie ścieków (37)	A	46	38	8	4	52
	B	3,4	3,3	0,1	0,9	2,5
Sewerage	C	1,5	1,2	0,3	0,1	1,7
Gospodarka odpadami; odzysk surowców ^Δ (38)	A	65	44	21	7	92
	B	1,7	1,1	0,6	0,3	1,6
Waste collection, treatment and disposal activities; materials recovery	C	1,4	0,9	0,4	0,1	1,9
Budownictwo (F)	A	833	341	492	674	2424
	B	2,4	1,7	0,7	0,9	5,4
Construction	C	1,9	0,8	1,1	1,5	5,6
Budowa budynków (41 z wyjątkiem klasy 41.1)	A	327	168	159	154	382
	B	1,8	1,4	0,4	1,0	3,4
Construction of buildings	C	1,9	1,0	0,9	0,9	2,2
Budowa obiektów inżynierii lądowej i wodnej ^Δ (42)	A	219	49	170	275	442
	B	3,0	2,4	0,5	0,8	1,8
Civil engineering	C	1,6	0,4	1,3	2,0	3,3
Roboty budowlane i specjalistyczne (43)	A	287	124	163	245	1600
	B	2,6	1,3	1,3	0,9	12,3
Specialised construction activities	C	2,3	1,0	1,3	1,9	12,6
Handel; naprawa pojazdów samochodowych ^Δ (G)	A	1614	1232	382	420	1086
	B	1,4	0,8	0,6	1,0	2,3
Trade; repair of motor vehicles ^Δ	C	1,5	1,1	0,4	0,4	1,0
Handel hurtowy i detaliczny pojazdami samochodowymi oraz ich naprawa ^Δ (45)	A	123	70	53	39	118
	B	1,4	0,9	0,5	1,0	1,9
Wholesale and retail trade and repair of motor vehicles and motorcycles	C	1,3	0,7	0,6	0,4	1,3
Handel hurtowy ^Δ (46)	A	435	337	98	103	493
	B	1,5	1,0	0,5	1,4	2,3
Wholesale trade ^Δ	C	1,0	0,8	0,2	0,2	1,1
Handel detaliczny ^Δ (47)	A	1056	825	231	278	475
	B	1,3	0,6	0,7	0,6	2,3
Retail trade ^Δ	C	1,9	1,5	0,4	0,5	0,9
Transport i gospodarka magazynowa (H)	A	631	375	256	2328	2937
	B	2,0	1,7	0,3	1,3	2,6
Transportation and storage	C	1,4	0,8	0,5	5,0	6,3
Transport lądowy i rurociągowy ^Δ (49)	A	186	93	93	212	824
	B	2,2	2,1	0,1	1,0	3,2
Land and pipeline transport ^Δ	C	0,8	0,4	0,4	0,9	3,3
Transport lotniczy (51)	A	11	—	11	24	21
	C	2,4	—	2,4	5,2	4,6
Air transport	A	296	144	152	482	643
	B	2,4	1,4	1,0	2,0	3,9
Magazynowanie i działalność usługowa wspomagająca transport (52)	C	2,7	1,3	1,4	4,4	5,9
Warehousing and support activities for transportation	A	138	138	—	1610	1449
	B	1,2	1,2	—	1,4	0,2
Działalność pocztowa i kurierska (53)	C	1,4	1,4	—	15,8	14,2
Postal and courier activities						

**TABL. 23. LIKWIDACJA LUB OGRANICZENIE ZAGROŻEŃ Z POWODU NIEDOSTATECZNEGO
OŚWIECZENIA STANOWISK PRACY (dok.)**

Liquidation or limitation of threats caused by insufficient lights (cont.)

WYSZCZEGÓLNIENIE SPECIFICATION W liczbach bezwzględnych Absolute number A = 2010 Na 1000 zatrudnionych w danej zbiorowości Per 1000 paid employees of total surveyed B = 2009 C = 2010		Zatrudnieni w warunkach zagrożenia Persons working in hazardous conditions				
		w stosunku do których w ciągu roku zagrożenia in relation to which hazards were over the year				stan w dniu 31 grudnia as of 31 December
		zlikwidowano lub ograniczono eliminated or limited		ujawniono (łącznie z zagrożeniami nowo powstałymi) revealed (including newly arisen hazards)		
		razem total	zlikwidowano lub ograniczono do poziomu zgodnego z normą eliminated or limited up to the acceptable norms		ograniczono limited	
		osobozagrożenia threats per capita				
Informacja i komunikacja (J)	A	659	560	99	553	582
Information and communication	B	3,0	3,0	0,0	2,2	4,8
	C	4,2	3,6	0,6	3,6	3,7
Działalność wydawnicza (58)	A	60	56	4	48	4
Publishing activities	B	0,3	0,2	0,0	0,1	0,3
	C	1,6	1,5	0,1	1,3	0,1
Nadawanie programów ogólnodostępnych i abo- namentowych (60)	A	10	—	10	39	49
Programming and broadcasting activities	B	—	—	—	2,7	2,7
	C	0,7	—	0,7	2,7	3,4
Telekomunikacja (61)	A	441	382	59	283	401
Telecommunications	B	8,5	8,5	—	3,2	10,0
	C	9,8	8,5	1,3	6,3	8,9
Działalność związana z oprogramowaniem i do- radztwo w zakresie informatyki ^A (62)	A	40	38	2	103	92
Computer programming and consultancy acti- vities ^A	B	—	—	—	2,9	2,9
	C	0,9	0,9	0,0	2,3	2,1
Działalność usługowa w zakresie inforamcji (63 bez grupy 63.9)	A	108	84	24	80	36
Information service activities	B	0,6	0,6	—	1,6	3,2
	C	7,8	6,1	1,7	5,8	2,6
Działalność profesjonalna, naukowa i tech- niczna (M)	A	191	164	27	195	169
Professional, scientific and technical activities	B	1,3	1,2	0,1	0,3	2,8
	C	3,5	3,0	0,5	3,5	3,1
Badania naukowe i prace rozwojowe (72)	A	190	164	26	194	168
Scientific research and development	B	1,3	1,2	0,1	0,3	2,9
	C	3,5	3,0	0,5	3,6	3,1
Działalność weterynaryjna (75)	A	1	—	1	1	1
Veterinary activities	C	1,5	—	1,5	1,5	1,5
Administrowanie i działalność wspierająca ^A (N)	A	2	2	—	14	14
Administrative and support service activities	B	0,8	0,8	0,1	0,3	0,4
	C	0,1	0,1	—	0,5	0,5
Wynajem i dzierżawa (77)	A	—	—	—	14	14
Rental and leasing activities	C	—	—	—	1,5	1,5
Działalność związana z turystyką ^A (79)	B	3,9	3,6	0,3	—	0,3
Tourism activities ^A						
Utrzymanie porządku w budynkach i zagospo- darowanie zieleni ^A (81 — tylko klasa 81.29)	A	2	2	—	—	—
Services to buildings and landscape activities	B	—	—	—	0,6	0,6
	C	0,1	0,1	—	—	—
Edukacja (P — tylko podklasa 85.42.B)	A	102	77	25	634	953
Education	B	0,1	0,0	0,1	0,5	2,5
	C	0,6	0,4	0,1	3,5	5,3
Opieka zdrowotna i pomoc społeczna (Q — tylko dział 86)	A	691	496	195	262	1792
Human health and social work activities	B	1,9	1,1	0,8	1,1	3,2
	C	1,4	1,0	0,4	0,5	3,7
Pozostała działalność usługowa (S — tylko dział 95)	B	2,3	2,3	—	10,0	10,0
Other service activities						

**TABL. 24. LIKWIDACJA LUB OGRANICZENIE ZAGROŻEŃ INNYMI¹ CZYNNIKAMI ZWIĄZANYMI
Z UCIAŻLIWOŚCIĄ PRACY**

Liquidation or limitation of hazardous agents caused by other¹ strenuous conditions

WYSZCZEGÓLNIENIE SPECIFICATION W liczbach bezwzględnych Absolute number A = 2010 Na 1000 zatrudnionych w danej zbiorowości Per 1000 paid employees of total surveyed B = 2009 C = 2010		Zatrudnieni w warunkach zagrożenia Persons working in hazardous conditions				
		w stosunku do których w ciągu roku zagrożenia in relation to which hazards were over the year				stan w dniu 31 grudnia as of 31 December
		zlikwidowano lub ograniczono eliminated or limited			ujawniono (łącznie z zagrożeniami nowo powstałymi) revealed (including newly arisen hazards)	
		razem total	zlikwidowano lub ograniczono do poziomu zgodnego z normą eliminated or limited up to the acceptable norms	ograniczono limited		
osobozagrożenia threats per capita						
OGÓŁEM	A	28126	11730	16396	9563	88689
TOTAL	B	5,6	2,5	3,1	2,5	18,1
	C	5,2	2,2	3,0	1,8	16,4
Sektor publiczny	A	8072	4268	3804	2815	38764
Public sector	B	4,7	2,5	2,2	4,0	30,5
	C	5,9	3,1	2,8	2,0	28,1
własność państwowa	A	4763	2392	2371	2233	27249
state ownership	B	4,4	2,4	2,1	3,9	37,4
	C	5,9	3,0	2,9	2,8	33,6
własność komunalna	A	2719	1507	1212	471	9931
municipal ownership	B	5,0	2,4	2,7	4,8	22,1
	C	5,9	3,2	2,6	1,0	21,4
własność mieszana	A	590	369	221	111	1584
mixed ownership	B	5,6	4,6	1,0	1,8	15,7
	C	5,7	3,6	2,1	1,1	15,3
Sektor prywatny	A	20054	7462	12592	6748	49925
Private sector	B	5,9	2,5	3,4	2,0	13,4
	C	5,0	1,9	3,1	1,7	12,4
własność prywatna krajowa	A	10636	4664	5972	4208	26447
private domestic ownership	B	4,3	2,1	2,2	1,9	11,7
	C	3,9	1,7	2,2	1,6	9,8
własność zagraniczna	A	8745	2572	6173	2340	18813
foreign ownership	B	9,1	3,4	5,6	2,0	15,7
	C	7,7	2,3	5,4	2,1	16,5
własność mieszana	A	673	226	447	200	4665
mixed ownership	B	10,7	2,7	8,0	2,3	24,5
	C	3,6	1,2	2,4	1,1	24,8
Rolnictwo, leśnictwo, łowiectwo i rybactwo (A)	A	325	151	174	88	787
Agriculture, forestry and fishing	B	6,8	3,8	3,0	3,6	11,6
	C	4,6	2,1	2,5	1,2	11,2
Uprawy rolne, chów i chodowla zwierząt, łowiectwo ^A (01 bez grupy 01.7)	A	77	45	32	36	224
Crop and animal production, hunting ^A	B	5,5	4,6	0,9	4,8	5,2
	C	1,8	1,1	0,8	0,9	5,4
Leśnictwo i pozyskiwanie drewna (02)	A	248	106	142	52	529
Forestry and logging	B	9,0	2,7	6,3	1,7	20,7
	C	9,0	3,8	5,1	1,9	19,1
Rybactwo (03 bez klasy 03.11)	A	—	—	—	—	34
Fishing and aquaculture	B	—	—	—	—	27,3
	C	—	—	—	—	30,7
Przemysł (B+C+D+E)	A	16088	6691	9397	5922	55934
Industry	B	6,3	2,6	3,7	2,6	23,1
	C	6,6	2,7	3,8	2,4	22,9
Sektor publiczny	A	2938	2124	814	1824	20468
Public sector	B	7,4	5,3	2,1	4,9	48,9
	C	7,1	5,1	2,0	4,4	49,5
Sektor prywatny	A	13150	4567	8583	4098	35466
Private sector	B	6,1	2,0	4,0	2,1	17,2
	C	6,5	2,3	4,2	2,0	17,5

¹ Nie wymienionymi w tablicach 22 i 23. / Do not mentioned in tables 22 and 23.

**TABL. 24. LIKWIDACJA LUB OGRANICZENIE ZAGROŻEŃ INNYMI¹ CZYNNIKAMI ZWIĄZANYMI
Z UCIAŻLIWOŚCIĄ PRACY (cd.)**
Liquidation or limitation of hazardous agents caused by other¹ strenuous conditions (cont.)

WYSZCZEGÓLNIENIE SPECIFICATION W liczbach bezwzględnych Absolute number A = 2010 Na 1000 zatrudnionych w danej zbiorowości Per 1000 paid employees of total surveyed B = 2009 C = 2010		Zatrudnieni w warunkach zagrożenia Persons working in hazardous conditions				
		w stosunku do których w ciągu roku zagrożenia in relation to which hazards were over the year			stan w dniu 31 grudnia as of 31 December	
		zlikwidowano lub ograniczono eliminated or limited		ujawniono (łącznie z zagrożeniami nowo powstałymi) revealed (including newly arisen hazards)		
		razem total	zlikwidowano lub ograniczono do poziomu zgodnego z normą eliminated or limited up to the acceptable norms			ograniczono limited
osobozagrożenia threats per capita						
Górnictwo i wydobywanie (B)	A	653	524	129	1070	8676
Mining and quarrying	B	2,5	1,6	0,8	2,6	49,7
	C	3,7	3,0	0,7	6,1	49,4
Wydobywanie węgla kamiennego i węgla brunatnego (lignitu) (05)	A	562	448	114	591	7944
	B	2,8	1,8	1,0	2,3	59,6
Mining of coal and lignite	C	4,4	3,5	0,9	4,6	61,5
w tym: wydobywanie węgla kamiennego (05.1)	A	484	370	114	591	5536
of which: mining of hard coal	B	2,6	1,4	1,2	2,6	46,8
	C	4,3	3,3	1,0	5,2	49,0
Górnictwo ropy naftowej i gazu ziemnego (06)	A	16	6	10	111	111
Extraction of crude petroleum and natural gas	B	1,7	0,0	1,7	25,0	25,0
	C	3,2	1,2	2,0	22,0	22,0
Pozostałe górnictwo i wydobywanie (08)	A	75	70	5	31	234
Other mining and quarrying	B	2,3	2,1	0,2	2,1	16,2
	C	3,8	3,6	0,3	1,6	11,9
Działalność usługowa wspomagająca górnictwo ^Δ (09)	A	—	—	—	337	387
	B	—	—	—	—	57,6
Mining support service activities	C	—	—	—	42,8	49,2
Przetwórstwo przemysłowe (C)	A	12177	4518	7659	3757	29926
Manufacturing	B	5,3	1,9	3,4	2,0	14,4
	C	6,1	2,3	3,8	1,9	15,0
Produkcja artykułów spożywczych (10)	A	1163	523	640	254	5810
Manufacture of food products	B	2,0	1,6	0,5	1,3	18,2
	C	3,2	1,5	1,8	0,7	16,1
Produkcja napojów (11)	A	67	58	9	4	34
Manufacture of beverages	B	3,6	1,0	2,5	0,3	3,3
	C	2,8	2,4	0,4	0,2	1,4
Produkcja wyrobów tytoniowych (12)	A	10	10	—	—	94
Manufacture of tobacco products	B	5,8	5,8	—	—	19,5
	C	1,6	1,6	—	—	15,0
Produkcja wyrobów tekstylnych (13)	A	35	15	20	105	228
Manufacture of textiles	B	2,9	0,9	2,0	1,1	5,4
	C	0,8	0,3	0,5	2,4	5,3
Produkcja odzieży (14)	A	43	19	24	8	236
Manufacture of wearing apparel	B	3,8	1,5	2,3	1,6	5,0
	C	0,5	0,2	0,3	0,1	3,0
Produkcja skór i wyrobów skórzanych ^Δ (15)	A	115	114	1	14	220
Manufacture of leather and related products	B	12,8	9,5	3,3	10,7	18,1
	C	5,8	5,8	0,1	0,7	11,2
Produkcja wyrobów z drewna, korka, słomy i wikliny ^Δ (16)	A	275	104	171	11	575
Manufacture of products of wood, cork straw and wicker ^Δ	B	3,2	0,8	2,4	0,8	7,6
	C	3,2	1,2	2,0	0,1	6,6
Produkcja papieru i wyrobów z papieru (17)	A	114	76	38	2	105
Manufacture of paper and paper products	B	2,0	1,7	0,3	1,5	2,5
	C	2,4	1,6	0,8	0,0	2,2

¹ Nie wymienionymi w tablicach 22 i 23. / Do not mentioned in tables 22 and 23.

TABL. 24. LIKWIDACJA LUB OGRANICZENIE ZAGROŻEŃ INNYMI¹ CZYNNIKAMI ZWIĄZANYMI Z UCIAŻLIWOŚCIĄ PRACY (cd.)

Liquidation or limitation of hazardous agents caused by other¹ strenuous conditions (cont.)

WYSZCZEGÓLNIENIE SPECIFICATION W liczbach bezwzględnych Absolute number A = 2010 Na 1000 zatrudnionych w danej zbiorowości Per 1000 paid employees of total surveyed B = 2009 C = 2010		Zatrudnieni w warunkach zagrożenia Persons working in hazardous conditions				
		w stosunku do których w ciągu roku zagrożenia in relation to which hazards were over the year				stan w dniu 31 grudnia as of 31 December
		zlikwidowano lub ograniczono eliminated or limited			ujawniono (łącznie z zagrożeniami nowo powstałymi) revealed (including newly arisen hazards)	
		razem total	zlikwidowano lub ograniczono do poziomu zgodnego z normą eliminated or limited up to the acceptable norms	ograniczono limited		
osobozagrozenia threats per capita						
Przetwórstwo przemysłowe (C) (cd.) <i>Manufacturing (cont.)</i>						
Poligrafia i reprodukcja zapisanych nośników informacji (18) <i>Printing and reproduction of recorded media</i>	A B C	19 2,0 0,7	18 2,0 0,7	1 — 0,0	— 0,3 —	64 2,0 2,5
Produkcja koksu i produktów rafinacji ropy naftowej ^A (19) <i>Manufacture of coke and refined petroleum products</i>	A B C	15 — 1,0	3 — 0,2	12 — 0,8	2 3,3 0,1	43 5,9 2,8
Produkcja chemikaliów i wyrobów chemicznych (20) <i>Manufacture of chemicals and chemical products</i>	A B C	162 1,5 2,5	162 0,3 2,5	— 1,2 —	350 0,9 5,3	430 4,8 6,5
Produkcja wyrobów z gumy i tworzyw sztucznych (22) <i>Manufacture of rubber and plastic products</i>	A B C	623 3,4 4,4	311 1,7 2,2	312 1,7 2,2	99 2,3 0,7	1309 11,3 9,2
Produkcja wyrobów z pozostałych mineralnych surowców niemetalicznych (23) <i>Manufacture of other non-metallic mineral products</i>	A B C	552 2,6 5,1	197 0,9 1,8	355 1,7 3,3	178 2,0 1,6	1593 13,9 14,6
Produkcja metali (24) <i>Manufacture of basic metals</i>	A B C	246 5,0 4,1	49 2,2 0,8	197 2,9 3,3	21 6,3 0,3	789 18,6 13,0
Produkcja wyrobów z metali ^A (25) <i>Manufacture of metal products^A</i>	A B C	747 4,7 3,6	382 2,5 1,8	365 2,1 1,7	311 1,6 1,5	1678 9,1 8,0
Produkcja komputerów, wyrobów elektronicznych i optycznych (26) <i>Manufacture of computer, electronic and optical products</i>	A B C	1090 13,2 18,5	1055 12,4 17,9	35 0,9 0,6	5 5,0 0,1	56 22,9 1,0
Produkcja urządzeń elektrycznych (27) <i>Manufacture of electrical equipment</i>	A B C	396 2,2 4,5	205 1,9 2,4	191 0,4 2,2	182 0,7 2,1	1268 16,3 14,5
Produkcja maszyn i urządzeń ^A (28) <i>Manufacture of machinery and equipment n.e.c.</i>	A B C	529 4,1 4,3	145 1,3 1,2	384 2,8 3,1	367 2,9 3,0	1381 9,0 11,2
Produkcja pojazdów samochodowych, przyczep i naczep ^A (29) <i>Manufacture of motor vehicles, trailers and semi-trailers</i>	A B C	4165 26,1 28,3	241 1,0 1,6	3924 25,1 26,7	1073 1,6 7,3	8734 34,4 59,3
Produkcja pozostałego sprzętu transportowego (30) <i>Manufacture of other transport equipment</i>	A B C	255 3,4 6,9	56 2,7 1,5	199 0,7 5,4	32 0,2 0,9	599 15,8 16,3

¹ Nie wymienionymi w tablicach 22 i 23. *1 Do not mentioned in tables 22 and 23.*

TABL. 24. LIKWIDACJA LUB OGRANICZENIE ZAGROŻEŃ INNYMI¹ CZYNNIKAMI ZWIĄZANYMI Z UCIAŻLIWOŚCIĄ PRACY (cd.)

Liquidation or limitation of hazardous agents caused by other¹ strenuous conditions (cont.)

WYSZCZEGÓLNIENIE SPECIFICATION W liczbach bezwzględnych Absolute number A = 2010 Na 1000 zatrudnionych w danej zbiorowości Per 1000 paid employees of total surveyed B = 2009 C = 2010		Zatrudnieni w warunkach zagrożenia Persons working in hazardous conditions				
		w stosunku do których w ciągu roku zagrożenia in relation to which hazards were over the year				stan w dniu 31 grudnia as of 31 December
		zlikwidowano lub ograniczono eliminated or limited			ujawniono (łącznie z zagrożeniami nowo powstałymi) revealed (including newly arisen hazards)	
		razem total	zlikwidowano lub ograniczono do poziomu zgodnego z normą eliminated or limited up to the acceptable norms	ograniczono limited		
osobozagrożenia threats per capita						
Przetwórstwo przemysłowe (C) (dok.) <i>Manufacturing (cont.)</i>						
Produkcja mebli (31)	A	440	172	268	148	1084
<i>Manufacture of furniture</i>	B	3,0	0,4	2,6	2,2	10,8
	C	3,4	1,3	2,1	1,1	8,4
Pozostała produkcja wyrobów (dział 32)	A	314	81	233	15	383
<i>Other manufacturing</i>	B	7,8	0,1	7,6	1,3	13,0
	C	11,0	2,8	8,1	0,5	13,4
Naprawa, konserwacja i instalowanie maszyn i urządzeń (33)	A	802	522	280	576	3213
<i>Repair and installation of machinery and equi- pment</i>	B	9,6	5,3	4,3	5,8	36,1
	C	11,3	7,3	3,9	8,1	45,2
Wytwarzanie i zaopatrywanie w energię elek- tryczną, gaz, parę wodną i gorącą wodę^Δ (D)	A	2284	1369	915	951	14633
<i>Electricity, gas, steam and air conditioning supply</i>	B	19,5	9,9	9,6	9,4	105,7
	C	16,3	9,7	6,5	6,8	104,2
Dostawa wody; gospodarowanie ściekami i od- padami; rekultywacja^Δ (E)	A	974	280	694	144	2699
<i>Water supply; sewerage, waste management and remediation activities</i>	B	11,9	6,5	5,4	3,1	24,5
	C	7,8	2,2	5,6	1,2	21,6
Pobór, uzdatnianie i dostarczanie wody (36)	A	329	108	221	52	1190
<i>Water collection, treatment and supply</i>	B	10,3	4,9	5,4	4,0	29,2
	C	7,4	2,4	4,9	1,2	26,6
Odprowadzanie i uzdatnianie ścieków (37)	A	153	75	78	48	543
<i>Sewerage</i>	B	17,8	15,4	2,4	2,6	22,8
	C	4,9	2,4	2,5	1,5	17,2
Gospodarka odpadami; odzysk surowców ^Δ (38) ...	A	480	97	383	44	954
<i>Waste collection, treatment and disposal acti- vities; materials recovery</i>	B	8,6	1,2	7,4	2,6	21,6
	C	10,1	2,0	8,0	0,9	20,0
Rekultywacja ^Δ (39)	A	12	—	12	—	12
<i>Remediation activities^Δ</i>	B	51,2	31,4	19,8	—	19,8
	C	14,7	—	14,7	—	14,7
Budownictwo (F)	A	3207	1374	1833	1596	8579
<i>Construction</i>	B	10,9	3,9	7,0	4,4	25,9
	C	7,3	3,1	4,2	3,7	19,7
Budowa budynków (41 z wyjątkiem klasy 41.1) ...	A	1498	669	829	906	4074
<i>Construction of buildings</i>	B	14,2	4,7	9,6	3,8	27,1
	C	8,7	3,9	4,8	5,2	23,5
Budowa obiektów inżynierii lądowej i wodnej ^Δ (42)	A	733	347	386	301	2347
<i>Civil engineering</i>	B	9,0	4,1	4,9	3,8	27,3
	C	5,4	2,6	2,8	2,2	17,3
Roboty budowlane i specjalistyczne (43)	A	976	358	618	389	2158
<i>Specialised construction activities</i>	B	8,3	2,4	5,9	5,9	22,5
	C	7,7	2,8	4,9	3,1	16,9

¹ Nie wymienionymi w tablicach 22 i 23. *1 Do not mentioned in tables 22 and 23.*

TABL. 24. LIKWIDACJA LUB OGRANICZENIE ZAGROŻEŃ INNYMI¹ CZYNNIKAMI ZWIĄZANYMI Z UCIAŻLIWOŚCIĄ PRACY (cd.)

Liquidation or limitation of hazardous agents caused by other¹ strenuous conditions (cont.)

WYSZCZEGÓLNIENIE SPECIFICATION W liczbach bezwzględnych Absolute number A = 2010 Na 1000 zatrudnionych w danej zbiorowości Per 1000 paid employees of total surveyed B = 2009 C = 2010		Zatrudnieni w warunkach zagrożenia Persons working in hazardous conditions				
		w stosunku do których w ciągu roku zagrożenia in relation to which hazards were over the year				stan w dniu 31 grudnia as of 31 December
		zlikwidowano lub ograniczono eliminated or limited			ujawniono (łącznie z zagrożeniami nowo powstałymi) revealed (including newly arisen hazards)	
		razem total	zlikwidowano lub ograniczono do poziomu zgodnego z normą eliminated or limited up to the acceptable norms	ograniczono limited		
osobozagrożenia threats per capita						
Handel; naprawa pojazdów samochodowych ^Δ (G) Trade; repair of motor vehicles ^Δ	A B C	1636 2,4 1,5	939 1,4 0,9	697 1,0 0,6	528 0,7 0,5	2938 3,7 2,7
Handel hurtowy i detaliczny pojazdami samocho- dowymi oraz ich naprawa ^Δ (45) Wholesale and retail trade and repair of motor vehicles and motorcycles	A B C	193 3,8 2,1	132 1,5 1,4	61 2,3 0,7	191 3,0 2,0	537 6,5 5,7
Handel hurtowy ^Δ (46) Wholesale trade ^Δ	A B C	672 2,6 1,6	477 1,6 1,1	195 1,0 0,5	248 0,8 0,6	1108 3,8 2,6
Handel detaliczny ^Δ (47) Retail trade ^Δ	A B C	771 2,0 1,4	330 1,3 0,6	441 0,7 0,8	89 0,3 0,2	1293 3,1 2,4
Transport i gospodarka magazynowa (H) Transportation and storage	A B C	4605 7,7 9,9	1973 2,9 4,2	2632 4,8 5,7	841 5,5 1,8	12990 34,3 27,9
Transport lądowy i rurociągowy ^Δ (49) Land and pipeline transport ^Δ	A B C	2399 6,7 9,7	1275 3,0 5,2	1124 3,7 4,5	677 4,9 2,7	8397 36,5 34,0
Transport wodny (50) Water transport	A B C	12 5,6 5,5	12 2,4 5,5	— 3,3 —	— — —	— 5,6 —
Transport lotniczy (51) Air transport	A B C	— — —	— — —	— — —	24 2,6 5,2	24 2,6 5,2
Magazynowanie i działalność usługowa wspoma- gająca transport (52) Warehousing and support activities for trans- portation	A B C	2194 13,7 20,0	686 1,5 6,3	1508 12,2 13,7	140 8,4 1,3	4569 62,3 41,6
Działalność pocztowa i kurierska (53) Postal and courier activities	B	4,5	4,5	—	4,5	2,2
Informacja i komunikacja (J) Information and communication	A B C	347 11,8 2,2	81 10,8 0,5	266 1,0 1,7	37 1,2 0,2	1170 10,8 7,5
Działalność wydawnicza (58) Publishing activities	A B C	24 2,6 0,6	13 2,5 0,3	11 0,1 0,3	5 0,6 0,1	103 21,1 2,7
Nadawanie programów ogólnodostępnych i abo- namentowych (60) Programming and broadcasting activities	A B C	— — —	— — —	— — —	9 — 0,6	25 1,1 1,7
Telekomunikacja (61) Telecommunications	A B C	1 32,1 0,0	1 29,4 0,0	— 2,7 —	16 0,6 0,4	32 6,2 0,7

¹ Nie wymienionymi w tablicach 22 i 23. *1 Do not mentioned in tables 22 and 23.*

TABL. 24. LIKWIDACJA LUB OGRANICZENIE ZAGROŻEŃ INNYMI¹ CZYNNIKAMI ZWIĄZANYMI Z UCIAŻLIWOŚCIĄ PRACY (dok.)

Liquidation or limitation of hazardous agents caused by other¹ strenuous conditions (cont.)

WYSZCZEGÓLNIENIE SPECIFICATION W liczbach bezwzględnych Absolute number A = 2010 Na 1000 zatrudnionych w danej zbiorowości Per 1000 paid employees of total surveyed B = 2009 C = 2010		Zatrudnieni w warunkach zagrożenia Persons working in hazardous conditions				
		w stosunku do których w ciągu roku zagrożenia in relation to which hazards were over the year				stan w dniu 31 grudnia as of 31 December
		zlikwidowano lub ograniczono eliminated or limited		ujawniono (łącznie z zagrożeniami nowo powstałymi) revealed (including newly arisen hazards)		
		razem total	zlikwidowano lub ograniczono do poziomu zgodnego z normą eliminated or limited up to the acceptable norms		ograniczono limited	
osobozagrożenia threats per capita						
Informacja i komunikacja (J) (dok.) <i>Information and communication (cont.)</i>						
Działalność związana z oprogramowaniem i do- radztwo w zakresie informatyki ^A (62)	A	274	24	250	—	274
	B	0,7	0,6	0,1	0,8	0,9
Computer programming and consultancy acti- vities ^A	C	6,2	0,5	5,6	—	6,2
Działalność usługowa w zakresie informacji (63 bez grupy 63.9)	A	48	43	5	7	736
	B	0,3	—	0,3	8,4	41,9
Information service activities	C	3,5	3,1	0,4	0,5	53,2
Działalność profesjonalna, naukowa i tech- niczna (M)	A	87	47	40	109	619
	B	2,4	1,6	0,8	0,4	15,1
Professional, scientific and technical activities	C	1,6	0,9	0,7	2,0	11,2
Badania naukowe i prace rozwojowe (72)	A	53	15	38	109	578
	B	1,6	1,6	0,1	0,4	14,5
Scientific research and development	C	1,0	0,3	0,7	2,0	10,6
Działalność weterynaryjna (75)	A	34	32	2	—	41
	B	68,8	—	68,8	—	68,8
Veterinary activities	C	50,2	47,3	3,0	—	60,6
Administrowanie i działalność wspierająca^A (N)	A	144	117	27	29	166
	B	5,0	1,1	3,8	1,7	7,4
Administrative and support service activities	C	4,7	3,8	0,9	0,9	5,4
Wynajem i dzierżawa (77)	A	—	—	—	2	36
	B	2,3	2,3	—	2,0	4,4
Rental and leasing activities	C	—	—	—	0,2	3,8
Działalność związana z turystyką ^A (79)	A	93	93	—	—	—
	B	12,6	1,1	11,5	2,1	13,6
Tourism activities ^A	C	14,8	14,8	—	—	—
Utrzymanie porządku w budynkach i zagospo- darowanie zieleni ^A (81 — tylko klasa 81.29)	A	51	24	27	27	130
	B	3,3	0,4	2,8	1,3	6,6
Services to buildings and landscape activities	C	3,4	1,6	1,8	1,8	8,8
Edukacja (P — tylko podklasa 85.42.B)	A	531	3	528	100	702
	B	0,0	—	0,0	1,1	6,1
Education	C	3,0	0,0	2,9	0,6	3,9
Opieka zdrowotna i pomoc społeczna (Q — tylko dział 86)	A	1145	343	802	313	4792
	B	2,3	0,9	1,5	2,5	10,1
Human health and social work activities	C	2,4	0,7	1,6	0,6	9,9
Pozostała działalność usługowa (S — tylko dział 95)	A	11	11	—	—	12
	B	0,8	0,8	—	—	3,5
Other service activities	C	2,1	2,1	—	—	2,3

¹ Nie wymienionymi w tablicach 22 i 23. *1 Do not mentioned in tables 22 and 23.*

**TABL. 25. LIKWIDACJA LUB OGRANICZENIE ZAGROZEŃ CZYNNIKAMI MECHANICZNYMI
ZWIĄZANYMI Z MASZYNAMI SZCZEGÓLNI NIEBEZPIECZNYMI**

Liquidation or limitation of hazardous mechanical agents related to dangerous mechanisms

WYSZCZEGÓLNIENIE W liczbach bezwzględnych Na 1000 zatrudnionych w danej zbiorowości Per 1000 paid employees of total surveyed A = 2010 B = 2009 C = 2010		Zatrudnieni w warunkach zagrożenia <i>Persons working in hazardous conditions</i>				
		w stosunku do których w ciągu roku zagrożenia <i>in relation to which hazards were over the year</i>				stan w dniu 31 grudnia <i>as of 31 December</i>
		zlikwidowano lub ograniczono <i>eliminated or limited</i>		ujawniono (łącznie z zagrożeniami nowo powstałymi) <i>revealed (including newly arisen hazards)</i>		
		razem <i>total</i>	zlikwidowano lub ograniczono do poziomu zgodnego z normą <i>eliminated or limited up to the acceptable norms</i>		ograniczono <i>limited</i>	
		osobozagrożenia <i>threats per capita</i>				
OGÓŁEM	A	26917	12236	14681	16071	85459
TOTAL	B	4,8	2,1	2,8	2,5	16,2
	C	5,0	2,3	2,7	3,0	15,8
Sektor publiczny	A	4013	1543	2470	5112	21016
Public sector	B	3,3	1,3	2,0	1,8	15,8
	C	2,9	1,1	1,8	3,7	15,3
własność państwowa	A	3179	1290	1889	4502	15853
state ownership	B	3,6	1,6	2,0	2,2	20,0
	C	3,9	1,6	2,3	5,6	19,6
własność komunalna	A	693	182	511	328	2948
municipal ownership	B	1,7	0,9	0,8	0,9	5,7
	C	1,5	0,4	1,1	0,7	6,4
własność mieszana	A	141	71	70	282	2215
mixed ownership	B	8,0	1,2	6,8	2,0	26,9
	C	1,4	0,7	0,7	2,7	21,4
Sektor prywatny	A	22904	10693	12211	10959	64443
Private sector	B	5,4	2,4	3,0	2,7	16,3
	C	5,7	2,7	3,0	2,7	16,0
własność prywatna krajowa	A	16308	7540	8768	7080	41946
private domestic ownership	B	5,7	2,4	3,3	2,8	16,0
	C	6,0	2,8	3,3	2,6	15,6
własność zagraniczna	A	4975	2915	2060	3523	17424
foreign ownership	B	5,2	2,6	2,6	2,8	16,0
	C	4,4	2,6	1,8	3,1	15,3
własność mieszana	A	1621	238	1383	356	5073
mixed ownership	B	3,1	1,6	1,5	1,3	22,9
	C	8,6	1,3	7,4	1,9	27,0
Rolnictwo, leśnictwo, łowiectwo i rybactwo (A)	A	581	262	319	301	1685
Agriculture, forestry and fishing	B	8,1	3,3	4,8	4,3	25,1
	C	8,2	3,7	4,5	4,3	23,9
Uprawy rolne, chów i chodowla zwierząt, łowiectwo ^Δ (01 bez grupy 01.7)	A	241	111	130	138	811
Crop and animal production, hunting ^Δ	B	4,5	1,6	2,8	3,0	20,4
	C	5,8	2,7	3,1	3,3	19,4
Leśnictwo i pozyskiwanie drewna (02)	A	340	151	189	163	856
Forestry and logging	B	14,0	6,1	7,9	6,4	33,1
	C	12,3	5,5	6,8	5,9	30,9
Rybactwo (03 bez klasy 03.11)	A	—	—	—	—	18
Fishing and aquaculture	B	—	—	—	—	7,2
	C	—	—	—	—	16,3
Przemysł (B+C+D+E)	A	19817	8449	11368	12884	66374
Industry	B	7,8	3,2	4,6	3,9	26,7
	C	8,1	3,5	4,7	5,3	27,2
Sektor publiczny	A	3022	1068	1954	4574	17192
Public sector	B	6,7	2,4	4,3	4,5	40,4
	C	7,3	2,6	4,7	11,1	41,6
Sektor prywatny	A	16795	7381	9414	8310	49182
Private sector	B	8,1	3,4	4,7	3,7	23,6
	C	8,3	3,6	4,6	4,1	24,2
Górnictwo i wydobywanie (B)	A	2153	706	1447	3845	12869
Mining and quarrying	B	6,0	3,5	2,5	7,9	71,3
	C	12,2	4,0	8,2	21,9	73,2
Wydobywanie węgla kamiennego i węgla brunatnego (lignitu) (05)	A	1055	663	392	3686	10748
Mining of coal and lignite	B	7,0	4,5	2,5	10,0	78,6
	C	8,2	5,1	3,0	28,5	83,2
w tym: wydobywanie węgla kamiennego (05.1)	A	1024	663	361	3655	10686
of which: mining of hard coal	B	7,7	5,0	2,7	10,4	88,5
	C	9,1	5,9	3,2	32,4	94,6

TABL. 25. LIKWIDACJA LUB OGRANICZENIE ZAGROŻEŃ CZYNNIKAMI MECHANICZNYMI ZWIĄZANYMI Z MASZYNAMI SZCZEGÓLNI NIEBEZPIECZNYMI (cd.)
Liquidation or limitation of hazardous mechanical agents related to dangerous mechanisms (cont.)

WYSZCZEGÓLNIENIE W liczbach bezwzględnych A = 2010 Na 1000 zatrudnionych w danej zbiorowości Per 1000 paid employees of total surveyed B = 2009 C = 2010		Zatrudnieni w warunkach zagrożenia <i>Persons working in hazardous conditions</i>				
		w stosunku do których w ciągu roku zagrożenia <i>in relation to which hazards were over the year</i>				stan w dniu 31 grudnia <i>as of 31 December</i>
		zlikwidowano lub ograniczono <i>eliminated or limited</i>		ujawniono (łącznie z zagrożeniami nowo powstałymi) <i>revealed (including newly arisen hazards)</i>		
		razem <i>total</i>	zlikwidowano lub ograniczono do poziomu zgodnego z normą <i>eliminated or limited up to the acceptable norms</i>		ograniczono <i>limited</i>	
osobozagrożenia <i>threats per capita</i>						
Górnictwo i wydobywanie (B) (dok.)						
<i>Mining and quarrying (cont.)</i>						
Górnictwo rud metali (07)	A	1049	21	1028	60	1872
<i>Mining of metal ores</i>	B	7,8	0,5	7,4	1,4	141,9
	C	74,5	1,5	73,0	4,3	133,0
Pozostałe górnictwo i wydobywanie (08)	A	42	15	27	90	234
<i>Other mining and quarrying</i>	B	1,0	0,7	0,3	1,8	7,7
	C	2,1	0,8	1,4	4,6	11,9
Działalność usługowa wspomagająca górnictwo ^Δ (09)	A	7	7	—	9	15
	B	—	—	—	1,2	2,9
<i>Mining support service activities</i>	C	0,9	0,9	—	1,1	1,9
Przetwórstwo przemysłowe (C)	A	15589	7302	8287	8102	45874
<i>Manufacturing</i>	B	7,9	3,3	4,6	3,6	22,8
	C	7,8	3,6	4,1	4,0	22,9
Produkcja artykułów spożywczych (10)	A	895	664	231	507	2336
<i>Manufacture of food products</i>	B	1,5	0,6	0,9	1,2	5,5
	C	2,5	1,8	0,6	1,4	6,5
Produkcja napojów (11)	A	77	7	70	4	83
<i>Manufacture of beverages</i>	B	0,9	0,2	0,8	0,6	2,3
	C	3,2	0,3	2,9	0,2	3,5
Produkcja wyrobów tytoniowych (12)	A	33	33	—	—	1
<i>Manufacture of tobacco products</i>	B	9,2	9,0	0,2	6,2	6,4
	C	5,3	5,3	—	—	0,2
Produkcja wyrobów tekstylnych (13)	A	12	8	4	38	64
<i>Manufacture of textiles</i>	B	0,7	0,5	0,2	0,4	1,1
	C	0,3	0,2	0,1	0,9	1,5
Produkcja odzieży (14)	A	16	16	—	2	47
<i>Manufacture of wearing apparel</i>	B	0,3	0,2	0,1	0,1	0,7
	C	0,2	0,2	—	0,0	0,6
Produkcja skór i wyrobów skórzanych ^Δ (15)	A	111	76	35	5	119
<i>Manufacture of leather and related products</i>	B	0,4	0,1	0,4	4,6	8,6
	C	5,6	3,9	1,8	0,3	6,0
Produkcja wyrobów z drewna, korka, słomy i wikliny ^Δ (16)	A	3417	1269	2148	1523	10809
<i>Manufacture of products of wood, cork straw and wicker^Δ</i>	B	35,5	10,2	25,3	15,3	113,7
	C	39,5	14,7	24,8	17,6	125,0
Produkcja papieru i wyrobów z papieru (17)	A	67	27	40	35	205
<i>Manufacture of paper and paper products</i>	B	3,3	2,7	0,6	2,7	4,1
	C	1,4	0,6	0,8	0,7	4,3
Poligrafia i reprodukcja zapisanych nośników informacji (18)	A	41	19	22	2	225
<i>Printing and reproduction of recorded media</i>	B	1,2	0,0	1,2	0,5	2,4
	C	1,6	0,7	0,8	0,1	8,6
Produkcja koksu i produktów rafinacji ropy naftowej ^Δ (19)	A	6	4	2	6	6
<i>Manufacture of coke and refined petroleum products</i>	B	0,1	0,1	—	—	1,0
	C	0,4	0,3	0,1	0,4	0,4
Produkcja chemikaliów i wyrobów chemicznych (20)	A	120	20	100	224	376
<i>Manufacture of chemicals and chemical products</i>	B	3,0	1,1	1,9	1,5	4,7
	C	1,8	0,3	1,5	3,4	5,7

TABL. 25. LIKWIDACJA LUB OGRANICZENIE ZAGROŻEŃ CZYNNIKAMI MECHANICZNYMI ZWIĄZANYMI Z MASZYNAMI SZCZEGÓLNIE NIEBEZPIECZNYMI (cd.)

Liquidation or limitation of hazardous mechanical agents related to dangerous mechanisms (cont.)

WYSZCZEGÓLNIENIE W liczbach bezwzględnych Na 1000 zatrudnionych w danej zbiorowości Per 1000 paid employees of total surveyed A = 2010 B = 2009 C = 2010		Zatrudnieni w warunkach zagrożenia <i>Persons working in hazardous conditions</i>				stan w dniu 31 grudnia <i>as of 31 December</i>	
		w stosunku do których w ciągu roku zagrożenia <i>in relation to which hazards were over the year</i>			ujawniono (łącznie z zagrożeniami nowo powstałymi) <i>revealed (including newly arisen hazards)</i>		
		zlikwidowano lub ograniczono <i>eliminated or limited</i>					
		razem <i>total</i>	zlikwidowano lub ograniczono do poziomu zgodnego z normą <i>eliminated or limited up to the acceptable norms</i>	ograniczono <i>limited</i>			
Osobozagrożenia <i>threats per capita</i>							
Przetwórstwo przemysłowe (C) (dok.) <i>Manufacturing (cont.)</i>							
Produkcja wyrobów farmaceutycznych ^Δ (21)		A	3	1	2	—	44
<i>Manufacture of pharmaceutical products^Δ</i>		B	—	—	—	0,4	2,5
		C	0,1	0,0	0,1	—	1,8
Produkcja wyrobów z gumy i tworzyw sztucz- nych (22)		A	1026	599	427	745	3929
		B	8,9	2,9	6,0	3,8	29,9
<i>Manufacture of rubber and plastic products</i>		C	7,2	4,2	3,0	5,2	27,7
Produkcja wyrobów z pozostałych mineralnych surowców niemetalicznych (23)		A	547	218	329	352	1522
		B	6,8	3,9	2,9	2,5	12,6
<i>Manufacture of other non-metallic mineral pro- ducts</i>		C	5,0	2,0	3,0	3,2	13,9
Produkcja metali (24)		A	284	125	159	119	823
<i>Manufacture of basic metals</i>		B	2,9	2,4	0,5	1,5	12,1
		C	4,7	2,1	2,6	2,0	13,6
Produkcja wyrobów z metali ^Δ (25)		A	2246	1167	1079	1363	5978
<i>Manufacture of metal products^Δ</i>		B	14,7	5,4	9,3	4,7	30,2
		C	10,7	5,6	5,1	6,5	28,4
Produkcja komputerów, wyrobów elektronicz- nych i optycznych (26)		A	228	62	166	119	338
		B	4,7	4,3	0,4	0,7	5,7
<i>Manufacture of computer, electronic and optical products</i>		C	3,9	1,1	2,8	2,0	5,7
Produkcja urządzeń elektrycznych (27)		A	340	116	224	270	1769
<i>Manufacture of electrical equipment</i>		B	5,1	3,1	2,1	1,8	18,9
		C	3,9	1,3	2,6	3,1	20,3
Produkcja maszyn i urządzeń ^Δ (28)		A	570	270	300	258	1821
<i>Manufacture of machinery and equipment n.e.c.</i>		B	6,8	4,1	2,7	4,9	18,5
		C	4,6	2,2	2,4	2,1	14,7
Produkcja pojazdów samochodowych, przyczep i naczep ^Δ (29)		A	1369	923	446	920	3861
		B	10,9	8,7	2,2	4,9	23,1
<i>Manufacture of motor vehicles, trailers and semi- trailers</i>		C	9,3	6,3	3,0	6,2	26,2
Produkcja pozostałego sprzętu transportowego (30)		A	479	143	336	41	766
		B	5,8	1,0	4,8	0,6	31,0
<i>Manufacture of other transport equipment</i>		C	13,0	3,9	9,1	1,1	20,8
Produkcja mebli (31)		A	2633	1056	1577	1033	8412
<i>Manufacture of furniture</i>		B	17,5	5,3	12,3	8,2	69,8
		C	20,4	8,2	12,2	8,0	65,2
Pozostała produkcja wyrobów (dział 32)		A	305	103	202	142	637
<i>Other manufacturing</i>		B	9,2	1,8	7,5	6,6	23,7
		C	10,7	3,6	7,1	5,0	22,3
Naprawa, konserwacja i instalowanie maszyn i urządzeń (33)		A	764	376	388	394	1703
		B	9,4	2,8	6,6	5,6	21,9
<i>Repair and installation of machinery and equi- pment</i>		C	10,7	5,3	5,5	5,5	24,0
Wytwarzanie i zaopatrywanie w energię elek- tryczną, gaz, parę wodną i gorącą wodę^Δ (D)		A	1357	292	1065	407	5147
		B	10,0	1,7	8,3	2,5	33,2
<i>Electricity, gas, steam and air conditioning supply</i>		C	9,7	2,1	7,6	2,9	36,6

TABL. 25. LIKWIDACJA LUB OGRANICZENIE ZAGROŹEŃ CZYNNIKAMI MECHANICZNYMI ZWIĄZANYMI Z MASZYNAMI SZCZEGÓLNIE NIEBEZPIECZNYMI (cd.)

Liquidation or limitation of hazardous mechanical agents related to dangerous mechanisms (cont.)

WYSZCZEGÓLNIENIE W liczbach bezwzględnych A = 2010 Na 1000 zatrudnionych w danej zbiorowości Per 1000 paid employees of total surveyed B = 2009 C = 2010		Zatrudnieni w warunkach zagrożenia <i>Persons working in hazardous conditions</i>				stan w dniu 31 grudnia <i>as of 31 December</i>
		w stosunku do których w ciągu roku zagrożenia <i>in relation to which hazards were over the year</i>			ujawniono (łącznie z zagrożeniami nowo powstałymi) <i>revealed (including newly arisen hazards)</i>	
		zlikwidowano lub ograniczono <i>eliminated or limited</i>				
		razem <i>total</i>	zlikwidowano lub ograniczono do poziomu zgodnego z normą <i>eliminated or limited up to the acceptable norms</i>	ograniczono <i>limited</i>		
Osobozagrożenia <i>threats per capita</i>						
Dostawa wody; gospodarowanie ściekami i odpadami; rekultywacja^Δ (E)	A	718	149	569	530	2484
	B	5,7	2,0	3,7	3,7	17,1
<i>Water supply; sewerage, waste management and remediation activities</i>	C	5,8	1,2	4,6	4,2	19,9
Pobór, uzdatnianie i dostarczanie wody (36)	A	126	35	91	67	293
	B	2,4	1,4	1,0	1,0	5,4
	C	2,8	0,8	2,0	1,5	6,6
Odprowadzanie i uzdatnianie ścieków (37)	A	100	43	57	46	401
	B	3,0	1,6	1,4	1,3	11,9
	C	3,2	1,4	1,8	1,5	12,7
Gospodarka odpadami; odzysk surowców ^Δ (38) ...	A	480	71	409	407	1778
	B	10,7	2,8	7,9	7,9	31,7
	C	10,1	1,5	8,6	8,5	37,2
Rekultywacja ^Δ (39)	A	12	—	12	10	12
	B	—	—	—	—	3,3
	C	14,7	—	14,7	12,2	14,7
Budownictwo (F)	A	3183	1510	1673	1463	7202
	B	7,4	4,0	3,4	4,2	19,7
	C	7,3	3,5	3,8	3,4	16,5
Budowa budynków (41 z wyjątkiem klasy 41.1) ...	A	1325	662	663	564	2971
	B	7,4	4,4	3,0	4,4	23,5
	C	7,7	3,8	3,8	3,3	17,2
Budowa obiektów inżynierii lądowej i wodnej ^Δ (42)	A	895	387	508	525	2201
	B	7,1	3,7	3,3	4,3	16,8
	C	6,6	2,8	3,7	3,9	16,2
Roboty budowlane i specjalistyczne (43)	A	963	461	502	374	2030
	B	7,9	3,9	4,1	3,9	17,4
	C	7,6	3,6	3,9	2,9	15,9
Handel; naprawa pojazdów samochodowych^Δ (G)	A	1864	1165	699	848	5675
	B	1,5	0,8	0,7	1,0	6,2
	C	1,7	1,1	0,7	0,8	5,3
Handel hurtowy i detaliczny pojazdami samochodowymi oraz ich naprawa ^Δ (45)	A	572	264	308	297	1530
	B	5,3	2,5	2,8	4,3	16,4
	C	6,1	2,8	3,3	3,2	16,3
Handel hurtowy ^Δ (46)	A	701	439	262	385	2269
	B	1,5	0,6	0,8	1,2	5,6
	C	1,6	1,0	0,6	0,9	5,2
Handel detaliczny ^Δ (47)	A	591	462	129	166	1876
	B	0,9	0,6	0,2	0,3	5,0
	C	1,1	0,8	0,2	0,3	3,4
Transport i gospodarka magazynowa (H)	A	750	361	389	431	2905
	B	2,6	0,7	1,9	0,9	8,3
	C	1,6	0,8	0,8	0,9	6,2
Transport lądowy i rurociągowy ^Δ (49)	A	382	260	122	163	1876
	B	1,3	0,7	0,6	1,0	6,8
	C	1,5	1,1	0,5	0,7	7,6
Transport wodny (50)	A	14	—	14	1	18
	B	1,4	0,9	0,5	—	3,8
	C	6,4	—	6,4	0,5	8,2

TABL. 25. LIKWIDACJA LUB OGRANICZENIE ZAGROŻEŃ CZYNNIKAMI MECHANICZNYMI ZWIĄZANYMI Z MASZYNAMI SZCZEGÓLNI NIEBEZPIECZNYMI (dok.)
Liquidation or limitation of hazardous mechanical agents related to dangerous mechanisms (cont.)

WYSZCZEGÓLNIENIE W liczbach bezwzględnych A = 2010 Na 1000 zatrudnionych w danej zbiorowości Per 1000 paid employees of total surveyed B = 2009 C = 2010		Zatrudnieni w warunkach zagrożenia <i>Persons working in hazardous conditions</i>			
		w stosunku do których w ciągu roku zagrożenia <i>in relation to which hazards were over the year</i>			stan w dniu 31 grudnia <i>as of 31 December</i>
		zlikwidowano lub ograniczono <i>eliminated or limited</i>		ujawniono (łącznie z zagrożeniami nowo powstałymi) <i>revealed (including newly arisen hazards)</i>	
		razem <i>total</i>	zlikwidowano lub ograniczono do poziomu zgodnego z normą <i>eliminated or limited up to the acceptable norms</i>		
Osobozagrożenia <i>threats per capita</i>					
Transport i gospodarka magazynowa (H) (dok.) <i>Transportation and storage (cont.)</i>					
Transport lotniczy (51)	A	—	—	—	3
<i>Air transport</i>	B	100,4	10,6	89,9	89,9
	C	—	—	—	0,7
Magazynowanie i działalność usługowa wspoma- gająca transport (52)	A	354	101	253	243
	B	3,3	1,1	2,3	1,8
<i>Warehousing and support activities for trans- portation</i>	C	3,2	0,9	2,3	2,2
Działalność pocztowa i kurierska (53)	A	—	—	—	24
<i>Postal and courier activities</i>	B	—	—	—	0,0
	C	—	—	—	0,2
Informacja i komunikacja (J)	A	32	5	27	23
<i>Information and communication</i>	B	0,4	0,3	0,2	0,2
	C	0,2	0,0	0,2	0,1
Działalność wydawnicza (58)	A	27	—	27	—
<i>Publishing activities</i>	B	1,2	0,9	0,3	0,1
	C	0,7	—	0,7	—
Telekomunikacja (61)	A	5	5	—	23
<i>Telecommunications</i>	B	0,2	0,2	—	0,2
	C	0,1	0,1	—	0,5
Działalność związana z oprogramowaniem i do- radztwo w zakresie informatyki ^A (62)	A	—	—	—	—
	B	0,4	—	0,4	0,3
<i>Computer programming and consultancy acti- vities^A</i>	C	—	—	—	—
Działalność profesjonalna, naukowa i tech- niczna (M)	A	35	7	28	16
<i>Professional, scientific and technical activities</i>	B	1,3	0,9	0,3	0,6
	C	0,6	0,1	0,5	0,3
Badania naukowe i prace rozwojowe (72)	A	35	7	28	16
<i>Scientific research and development</i>	B	1,3	0,9	0,3	0,6
	C	0,6	0,1	0,5	0,3
Administrowanie i działalność wspierająca^A (N)	A	279	195	84	45
<i>Administrative and support service activities</i>	B	3,4	1,3	2,1	1,7
	C	9,1	6,4	2,8	1,5
Wynajem i dzierżawa (77)	A	124	120	4	12
<i>Rental and leasing activities</i>	B	1,2	0,8	0,4	2,0
	C	13,2	12,7	0,4	1,3
Utrzymanie porządku w budynkach i zagospo- darowanie zieleni ^A (81 — tylko klasa 81.29)	A	155	75	80	33
	B	6,2	2,1	4,1	2,2
<i>Services to buildings and landscape activities</i>	C	10,4	5,0	5,4	2,2
Edukacja (P — tylko podklasa 85.42.B)	A	92	40	52	23
<i>Education</i>	B	0,3	0,3	0,1	0,2
	C	0,5	0,2	0,3	0,1
Opieka zdrowotna i pomoc społeczna (Q — tylko dział 86)	A	284	242	42	37
	B	0,4	0,3	0,1	0,4
<i>Human health and social work activities</i>	C	0,6	0,5	0,1	0,1
Pozostała działalność usługowa (S — tylko dział 95)	A	—	—	—	—
<i>Other service activities</i>	B	0,6	0,6	—	—
	C	—	—	—	—

TABL. 26. ZATRUDNIENI NA STANOWISKACH PRACY, DLA KTÓRYCH DOKONANO OCENY RYZYKA ZAWODOWEGO W 2010 R.

Employees on positions for which evaluation of occupational risk in 2010 was done

WYSZCZEGÓLNIENIE SPECIFICATION	Przeprowadzenie oceny ryzyka zawodowego <i>Evaluation of occupational risk</i>	Wyeliminowanie lub ograniczenie ryzyka zawodowego <i>Elimination or limitation of occupational risk</i>	Środki zastosowane do wyeliminowania lub ograniczenia ryzyka zawodowego <i>Appliance of means to elimination or limitation of occupational risk</i>		
			techniczne <i>technical</i>	organizacyjne <i>organizational</i>	ochrony indywidualnej <i>individuality protection</i>
	liczba osób <i>the number of persons</i>				
OGÓŁEM TOTAL	1884771	906275	305825	403645	542074
Sektor publiczny <i>Public sector</i>	449591	244005	86333	107172	176595
własność państwowa <i>state ownership</i>	253391	159254	62064	75140	116467
własność komunalna <i>municipal ownership</i>	156911	72578	19570	26839	51207
własność mieszana <i>mixed ownership</i>	39289	12173	4699	5193	8921
Sektor prywatny <i>Private sector</i>	1435180	662270	219492	296473	365479
własność prywatna krajowa <i>private domestic ownership</i>	875328	365212	115770	145495	217832
własność zagraniczna <i>foreign ownership</i>	481557	253317	82439	135222	120488
własność mieszana <i>mixed ownership</i>	78295	43741	21283	15756	27159
Rolnictwo, leśnictwo, łowiectwo i rybactwo (A) <i>Agriculture, forestry and fishing</i>	22094	11055	2303	3084	8029
Uprawy rolne, chów i chodowla zwierząt, łowiectwo ^Δ (01 bez grupy 01.7) <i>Crop and animal production, hunting^Δ</i>	12791	4707	1533	1890	2641
Leśnictwo i pozyskiwanie drewna (02) <i>Forestry and logging</i>	8878	6110	749	1167	5183
Rybactwo (03 bez klasy 03.11) <i>Fishing and aquaculture</i>	425	238	21	27	205
Przemysł (B+C+D+E) <i>Industry</i>	991174	484449	190063	193198	326541
Sektor publiczny <i>Public sector</i>	197862	127546	57899	57238	104827
Sektor prywatny <i>Private sector</i>	793312	356903	132164	135960	221714
Górnictwo i wydobywanie (B) <i>Mining and quarrying</i>	119004	92756	51653	39864	77458
Wydobywanie węgla kamiennego i węgla brunatnego (lignitu) (05) <i>Mining of coal and lignite</i>	93976	82197	47644	37891	72799
w tym: wydobywanie węgla kamiennego (05.1) <i>of which: mining of hard coal</i>	85213	81796	47550	37859	72474
Górnictwo ropy naftowej i gazu ziemnego (06) <i>Extraction of crude petroleum and natural gas</i>	1889	1369	148	98	1269
Górnictwo rud metali (07) <i>Mining of metal ores</i>	13763	4519	2822	42	607
Pozostałe górnictwo i wydobywanie (08)..... <i>Other mining and quarrying</i>	6700	3603	905	1653	1881
Działalność usługowa wspomagająca górnictwo ^Δ (09) <i>Mining support service activities</i>	2676	1068	134	180	902

TABL. 26. ZATRUDNIENI NA STANOWISKACH PRACY, DLA KTÓRYCH DOKONANO OCENY RYZYKA ZAWODOWEGO W 2010 R. (cd.)

Employees on positions for which evaluation of occupational risk in 2010 was done (cont.)

WYSZCZEGÓLNIENIE SPECIFICATION	Przeprowadzenie oceny ryzyka zawodowego <i>Evaluation of occupational risk</i>	Wyeliminowanie lub ograniczenie ryzyka zawodowego <i>Elimination or limitation of occupational risk</i>	Środki zastosowane do wyeliminowania lub ograniczenia ryzyka zawodowego <i>Appliance of means to elimination or limitation of occupational risk</i>		
			techniczne <i>technical</i>	organizacyjne <i>organizational</i>	ochrony indywidualnej <i>individuality protection</i>
	liczba osób <i>the number of persons</i>				
Przetwórstwo przemysłowe (C) <i>Manufacturing</i>	767398	339337	119729	129397	215110
Produkcja artykułów spożywczych (10)	120215	42723	15915	16568	23429
<i>Manufacture of food products</i>					
Produkcja napojów (11)	8658	2610	1121	842	1313
<i>Manufacture of beverages</i>					
Produkcja wyrobów tytoniowych (12)	2953	2205	1480	1057	1596
<i>Manufacture of tobacco products</i>					
Produkcja wyrobów tekstylnych (13)	15143	4624	1277	1585	2763
<i>Manufacture of textiles</i>					
Produkcja odzieży (14)	26132	7516	2455	4072	2761
<i>Manufacture of wearing apparel</i>					
Produkcja skór i wyrobów skórzanych ^Δ (15)	8131	2251	598	595	1272
<i>Manufacture of leather and related products</i>					
Produkcja wyrobów z drewna, korka, słomy i wikliny ^Δ (16)	33054	17801	4909	5371	12913
<i>Manufacture of products of wood, cork straw and wicker^Δ</i>					
Produkcja papieru i wyrobów z papieru (17)	19018	8150	2306	4021	5159
<i>Manufacture of paper and paper products</i>					
Poligrafia i reprodukcja zapisanych nośników informacji (18)	7757	3023	558	1437	1622
<i>Printing and reproduction of recorded media</i>					
Produkcja koksu i produktów rafinacji ropy naftowej ^Δ (19) <i>Manufacture of coke and refined petroleum products</i>	8739	2468	1108	841	1842
Produkcja chemikaliów i wyrobów chemicznych (20)	24295	9471	3261	3111	5545
<i>Manufacture of chemicals and chemical products</i>					
Produkcja wyrobów farmaceutycznych ^Δ (21)	10848	1895	1015	895	1161
<i>Manufacture of pharmaceutical products^Δ</i>					
Produkcja wyrobów z gumy i tworzyw sztucznych (22) ... <i>Manufacture of rubber and plastic products</i>	54945	25226	10046	9969	15825
Produkcja wyrobów z pozostałych mineralnych surow- ców niemetalicznych (23).....	43332	19533	6870	5488	12239
<i>Manufacture of other non-metallic mineral products</i>					
Produkcja metali (24)	33595	14716	5153	5680	11999
<i>Manufacture of basic metals</i>					
Produkcja wyrobów z metali ^Δ (25)	79993	42416	15333	13501	29260
<i>Manufacture of metal products^Δ</i>					
Produkcja komputerów, wyrobów elektronicznych i op- tycznych (26)	31219	11401	4229	5745	5945
<i>Manufacture of computer, electronic and optical products</i>					
Produkcja urządzeń elektrycznych (27)	31086	15970	5420	7436	9412
<i>Manufacture of electrical equipment</i>					
Produkcja maszyn i urządzeń ^Δ (28)	51637	25490	7399	7946	15489
<i>Manufacture of machinery and equipment n.e.c.</i>					

TABL. 26. ZATRUDNIENI NA STANOWISKACH PRACY, DLA KTÓRYCH DOKONANO OCENY RYZYKA ZAWODOWEGO W 2010 R. (cd.)
Employees on positions for which evaluation of occupational risk in 2010 was done (cont.)

WYSZCZEGÓLNIENIE SPECIFICATION	Przeprowadzenie oceny ryzyka zawodowego <i>Evaluation of occupational risk</i>	Wyeliminowanie lub ograniczenie ryzyka zawodowego <i>Elimination or limitation of occupational risk</i>	Środki zastosowane do wyeliminowania lub ograniczenia ryzyka zawodowego <i>Appliance of means to elimination or limitation of occupational risk</i>		
			techniczne <i>technical</i>	organizacyjne <i>organizational</i>	ochrony indywidualnej <i>individuality protection</i>
	liczba osób <i>the number of persons</i>				
Przetwórstwo przemysłowe (C) (dok.) <i>Manufacturing (cont.)</i>					
Produkcja pojazdów samochodowych, przyczep i naczep ^Δ (29) <i>Manufacture of motor vehicles, trailers and semi-trailers</i>	60973	29955	12022	12629	18200
Produkcja pozostałego sprzętu transportowego (30) <i>Manufacture of other transport equipment</i>	15550	12577	3976	5253	8286
Produkcja mebli (31) <i>Manufacture of furniture</i>	42773	20812	8169	9564	14513
Pozostała produkcja wyrobów (dział 32) <i>Other manufacturing</i>	9439	3384	1026	1092	2281
Naprawa, konserwacja i instalowanie maszyn i urządzeń (33) <i>Repair and installation of machinery and equipment</i>	27913	13120	4083	4699	10285
Wytwarzanie i zaopatrywanie w energię elektryczną, gaz, parę wodną i gorącą wodę^Δ (D) <i>Electricity, gas, steam and air conditioning supply</i>	53838	28654	13265	15656	17828
Dostawa wody; gospodarowanie ściekami i odpadami; rekultywacja^Δ (E) <i>Water supply; sewerage, waste management and reme- diation activities</i>	50934	23702	5416	8281	16145
Pobór, uzdatnianie i dostarczanie wody (36) <i>Water collection, treatment and supply</i>	14542	7630	1784	3219	5511
Odprowadzanie i uzdatnianie ścieków (37) <i>Sewerage</i>	14275	4338	1302	1709	3090
Gospodarka odpadami; odzysk surowców ^Δ (38) <i>Waste collection, treatment and disposal activities; mate- rials recovery</i>	21879	11689	2326	3349	7502
Rekultywacja ^Δ (39) <i>Remediation activities^Δ</i>	238	45	4	4	42
Budownictwo (F) <i>Construction</i>	179894	103762	33073	43732	72025
Budowa budynków (41 z wyjątkiem klasy 41.1) <i>Construction of buildings</i>	68546	38567	11502	15104	24735
Budowa obiektów inżynierii lądowej i wodnej ^Δ (42) <i>Civil engineering</i>	57678	31950	11460	13581	22636
Roboty budowlane i specjalistyczne (43) <i>Specialised construction activities</i>	53670	33245	10111	15047	24654
Handel; naprawa pojazdów samochodowych^Δ (G) <i>Trade; repair of motor vehicles^Δ</i>	311893	139892	30189	87114	46258
Handel hurtowy i detaliczny pojazdami samochodowymi oraz ich naprawa ^Δ (45) <i>Wholesale and retail trade and repair of motor vehicles and motorcycles</i>	27420	8788	2677	3754	4481
Handel hurtowy ^Δ (46) <i>Wholesale trade^Δ</i>	120554	52068	12751	28400	21202
Handel detaliczny ^Δ (47) <i>Retail trade^Δ</i>	163919	79036	14761	54960	20575

TABL. 26. ZATRUDNIENI NA STANOWISKACH PRACY, DLA KTÓRYCH DOKONANO OCENY RYZYKA ZAWODOWEGO W 2010 R. (dok.)

Employees on positions for which evaluation of occupational risk in 2010 was done (cont.)

WYSZCZEGÓLNIENIE SPECIFICATION	Przeprowadzenie oceny ryzyka zawodowego <i>Evaluation of occupational risk</i>	Wyeliminowanie lub ograniczenie ryzyka zawodowego <i>Elimination or limitation of occupational risk</i>	Środki zastosowane do wyeliminowania lub ograniczenia ryzyka zawodowego <i>Appliance of means to elimination or limitation of occupational risk</i>		
			techniczne <i>technical</i>	organizacyjne <i>organizational</i>	ochrony indywidualnej <i>individuality protection</i>
	liczba osób <i>the number of persons</i>				
Transport i gospodarka magazynowa (H) <i>Transportation and storage</i>	142478	54364	16085	27212	23445
Transport lądowy i rurociągowy ^Δ (49) <i>Land and pipeline transport^Δ</i>	89102	29024	10391	13168	14057
Transport wodny (50) <i>Water transport</i>	513	481	371	468	401
Transport lotniczy (51) <i>Air transport</i>	1079	987	226	967	228
Magazynowanie i działalność usługowa wspomagająca transport (52) <i>Warehousing and support activities for transportation</i>	44524	19452	4803	8575	8666
Działalność pocztowa i kurierska (53) <i>Postal and courier activities</i>	7260	4420	294	4034	93
Informacja i komunikacja (J) <i>Information and communication</i>	44344	20038	11531	8509	3021
Działalność wydawnicza (58) <i>Publishing activities</i>	8556	2703	833	1445	921
Nadawanie programów ogólnodostępnych i abonamen- towych (60) <i>Programming and broadcasting activities</i>	3876	2576	627	2193	117
Telekomunikacja (61) <i>Telecommunications</i>	14685	10184	7070	1962	1694
Działalność związana z oprogramowaniem i doradztwo ... <i>Computer programming and consultancy activities^Δ</i>	14278	3754	2534	2594	189
Działalność usługowa w zakresie informacji (63 bez gru- py 63.9) <i>Information service activities</i>	2949	821	467	315	100
Działalność profesjonalna, naukowa i techniczna (M) <i>Professional, scientific and technical activities</i>	12313	3695	880	1371	2010
Badania naukowe i prace rozwojowe (72) <i>Scientific research and development</i>	12182	3617	832	1293	1950
Działalność weterynaryjna (75) <i>Veterinary activities</i>	131	78	48	78	60
Administrowanie i działalność wspierająca^Δ (N) <i>Administrative and support service activities</i>	11769	6718	1498	3043	2994
Wynajem i dzierżawa (77) <i>Rental and leasing activities</i>	3841	1561	329	623	748
Działalność związana z turystyką ^Δ (79) <i>Tourism activities^Δ</i>	1435	268	26	243	12
Utrzymanie porządku w budynkach i zagospodarowanie zieleni ^Δ (81 — tylko klasa 81.29) <i>Services to buildings and landscape activities</i>	6493	4889	1143	2177	2234
Edukacja (P — tylko podklasa 85.42.B) <i>Education</i>	21690	11446	3222	9031	2923
Opieka zdrowotna i pomoc społeczna (Q — tylko dział 86) <i>Human health and social work activities</i>	145253	69471	16707	26667	53818
Pozostała działalność usługowa (S — tylko dział 95) <i>Other service activities</i>	1869	1385	274	684	1010

TABL. 27. STANOWISKA PRACY, DLA KTÓRYCH DOKONANO OCENY RYZYKA ZAWODOWEGO W 2010 R.
Positions for which evaluation of occupational risk in 2010 was done

WYSZCZEGÓLNIENIE SPECIFICATION	Przeprowadzenie oceny ryzyka zawodowego <i>Evaluation of occupational risk</i>	Wyeliminowanie lub ograniczenie ryzyka zawodowego <i>Elimination or limitation of occupational risk</i>	Środki zastosowane do wyeliminowania lub ograniczenia ryzyka zawodowego <i>Appliance of means to elimination or limitation of occupational risk</i>		
			techniczne <i>technical</i>	organizacyjne <i>organizational</i>	ochrony indywidualnej <i>individuality protection</i>
			liczba stanowisk pracy <i>the number of positions</i>		
O G Ó Ł E M TOTAL	1164173	554325	169099	253664	309358
Sektor publiczny <i>Public sector</i>	245263	118240	32020	49384	75325
własność państwowa <i>state ownership</i>	128094	67365	19471	32516	40502
własność komunalna <i>municipal ownership</i>	90422	44647	10663	14858	30632
własność mieszana <i>mixed ownership</i>	26747	6228	1886	2010	4191
Sektor prywatny <i>Private sector</i>	918910	436085	137079	204280	234033
własność prywatna krajowa <i>private domestic ownership</i>	594248	254830	79476	102198	150315
własność zagraniczna <i>foreign ownership</i>	287735	159186	48293	93807	68974
własność mieszana <i>mixed ownership</i>	36927	22069	9310	8275	14744
Rolnictwo, leśnictwo, łowiectwo i rybactwo (A) <i>Agriculture, forestry and fishing</i>	16188	8257	1646	2399	6021
Uprawy rolne, chów i chodowla zwierząt, łowiectwo ^Δ (01 bez grupy 01.7) <i>Crop and animal production, hunting^Δ</i>	8966	3478	1029	1503	2017
Leśnictwo i pozyskiwanie drewna (02) <i>Forestry and logging</i>	6985	4636	596	890	3883
Rybactwo (03 bez klasy 03.11) <i>Fishing and aquaculture</i>	237	143	21	6	121
Przemysł (B+C+D+E) <i>Industry</i>	532060	247713	86315	96541	158129
Sektor publiczny <i>Public sector</i>	89337	44472	16030	18829	31953
Sektor prywatny <i>Private sector</i>	442723	203241	70285	77712	126176
Górnictwo i wydobywanie (B) <i>Mining and quarrying</i>	30216	19022	10320	8330	14468
Wydobywanie węgla kamiennego i węgla brunatnego (lignitu) (05) <i>Mining of coal and lignite</i>	22343	15599	9144	7384	12804
w tym: wydobywanie węgla kamiennego (05.1) <i>of which: mining of hard coal</i>	17373	15518	9113	7354	12779
Górnictwo ropy naftowej i gazu ziemnego (06) <i>Extraction of crude petroleum and natural gas</i>	570	343	41	23	321
Górnictwo rud metali (07) <i>Mining of metal ores</i>	2374	918	609	11	120
Pozostałe górnictwo i wydobywanie (08) <i>Other mining and quarrying</i>	3412	1645	407	772	883
Działalność usługowa wspomagająca górnictwo ^Δ (09) <i>Mining support service activities</i>	1517	517	119	140	340

TABL. 27. STANOWISKA PRACY, DLA KTÓRYCH DOKONANO OCENY RYZYKA ZAWODOWEGO W 2010 R. (cd.)
Positions for which evaluation of occupational risk in 2010 was done (cont.)

WYSZCZEGÓLNIENIE SPECIFICATION	Przeprowadzenie oceny ryzyka zawodowego <i>Evaluation of occupational risk</i>	Wyeliminowanie lub ograniczenie ryzyka zawodowego <i>Elimination or limitation of occupational risk</i>	Środki zastosowane do wyeliminowania lub ograniczenia ryzyka zawodowego <i>Appliance of means to elimination or limitation of occupational risk</i>		
			techniczne <i>technical</i>	organizacyjne <i>organizational</i>	ochrony indywidualnej <i>individuality protection</i>
			liczba stanowisk pracy <i>the number of positions</i>		
Przetwórstwo przemysłowe (C) <i>Manufacturing</i>	436631	194402	64557	73292	122451
Produkcja artykułów spożywczych (10)	72013	25842	9306	10159	14211
<i>Manufacture of food products</i>					
Produkcja napojów (11)	5220	1202	357	382	846
<i>Manufacture of beverages</i>					
Produkcja wyrobów tytoniowych (12)	1125	958	716	372	524
<i>Manufacture of tobacco products</i>					
Produkcja wyrobów tekstylnych (13)	8728	2753	700	1070	1539
<i>Manufacture of textiles</i>					
Produkcja odzieży (14)	18328	5350	1659	3027	1777
<i>Manufacture of wearing apparel</i>					
Produkcja skór i wyrobów skórzanych ^Δ (15)	5660	1695	426	395	924
<i>Manufacture of leather and related products</i>					
Produkcja wyrobów z drewna, korka, słomy i wikliny ^Δ (16)	18263	10850	2787	3289	8164
<i>Manufacture of products of wood, cork straw and wicker^Δ</i>					
Produkcja papieru i wyrobów z papieru (17)	8971	3797	981	1879	2436
<i>Manufacture of paper and paper products</i>					
Poligrafia i reprodukcja zapisanych nośników informacji (18)	4643	1866	341	750	1092
<i>Printing and reproduction of recorded media</i>					
Produkcja koksu i produktów rafinacji ropy naftowej ^Δ (19) <i>Manufacture of coke and refined petroleum products</i>	4018	699	385	199	453
Produkcja chemikaliów i wyrobów chemicznych (20)	15206	5039	1626	1599	3078
<i>Manufacture of chemicals and chemical products</i>					
Produkcja wyrobów farmaceutycznych ^Δ (21).....	7658	1013	398	299	711
<i>Manufacture of pharmaceutical products^Δ</i>					
Produkcja wyrobów z gumy i tworzyw sztucznych (22) ...	30612	14476	5762	4959	9402
<i>Manufacture of rubber and plastic products</i>					
Produkcja wyrobów z pozostałych mineralnych surow- ców niemetalicznych (23)	22032	10246	3592	3228	6246
<i>Manufacture of other non-metallic mineral products</i>					
Produkcja metali (24)	12971	6091	1944	2025	4745
<i>Manufacture of basic metals</i>					
Produkcja wyrobów z metali ^Δ (25)	48533	26026	8452	8084	17745
<i>Manufacture of metal products^Δ</i>					
Produkcja komputerów, wyrobów elektronicznych i op- tycznych (26)	15923	5610	2113	3496	2712
<i>Manufacture of computer, electronic and optical products</i>					
Produkcja urządzeń elektrycznych (27)	18394	8975	2595	4250	4990
<i>Manufacture of electrical equipment</i>					
Produkcja maszyn i urządzeń ^Δ (28)	31298	14878	4008	4895	9319
<i>Manufacture of machinery and equipment n.e.c.</i>					

TABL. 27. STANOWISKA PRACY, DLA KTÓRYCH DOKONANO OCENY RYZYKA ZAWODOWEGO W 2010 R. (cd.)
Positions for which evaluation of occupational risk in 2010 was done (cont.)

WYSZCZEGÓLNIENIE SPECIFICATION	Przeprowadzenie oceny ryzyka zawodowego <i>Evaluation of occupational risk</i>	Wyeliminowanie lub ograniczenie ryzyka zawodowego <i>Elimination or limitation of occupational risk</i>	Środki zastosowane do wyeliminowania lub ograniczenia ryzyka zawodowego <i>Appliance of means to elimination or limitation of occupational risk</i>		
			techniczne <i>technical</i>	organizacyjne <i>organizational</i>	ochrony indywidualnej <i>individuality protection</i>
			liczba stanowisk pracy <i>the number of positions</i>		
Przetwórstwo przemysłowe (C) (dok.) <i>Manufacturing (cont.)</i>					
Produkcja pojazdów samochodowych, przyczep i naczep ^Δ (29) <i>Manufacture of motor vehicles, trailers and semi-trailers</i>	27962	14530	5593	5969	8920
Produkcja pozostałego sprzętu transportowego (30) <i>Manufacture of other transport equipment</i>	9406	8021	2626	3583	5105
Produkcja mebli (31) <i>Manufacture of furniture</i>	27734	14096	4919	5821	9605
Pozostała produkcja wyrobów (dział 32) <i>Other manufacturing</i>	6024	2185	666	694	1561
Naprawa, konserwacja i instalowanie maszyn i urządzeń (33) <i>Repair and installation of machinery and equipment</i>	15909	8204	2605	2868	6346
Wytwarzanie i zaopatrywanie w energię elektryczną, gaz, parę wodną i gorącą wodę^Δ (D) <i>Electricity, gas, steam and air conditioning supply</i>	31517	18171	7958	9279	10714
Dostawa wody; gospodarowanie ściekami i odpadami; rekultywacja^Δ (E) <i>Water supply; sewerage, waste management and reme- diation activities</i>	33696	16118	3480	5640	10496
Pobór, uzdatnianie i dostarczanie wody (36) <i>Water collection, treatment and supply</i>	8979	4877	914	2112	3235
Odprowadzanie i uzdatnianie ścieków (37) <i>Sewerage</i>	10199	3033	974	1271	2130
Gospodarka odpadami; odzysk surowców ^Δ (38) <i>Waste collection, treatment and disposal activities; mate- rials recovery</i>	14396	8185	1590	2255	5109
Rekultywacja ^Δ (39) <i>Remediation activities^Δ</i>	122	23	2	2	22
Budownictwo (F) <i>Construction</i>	135597	79667	25368	34527	57188
Budowa budynków (41 z wyjątkiem klasy 41.1) <i>Construction of buildings</i>	51548	28981	8915	11638	20830
Budowa obiektów inżynierii lądowej i wodnej ^Δ (42) <i>Civil engineering</i>	41656	24334	9037	11022	17382
Roboty budowlane i specjalistyczne (43) <i>Specialised construction activities</i>	42393	26352	7416	11867	18976
Handel; naprawa pojazdów samochodowych^Δ (G) <i>Trade; repair of motor vehicles^Δ</i>	226338	104862	21276	68572	32905
Handel hurtowy i detaliczny pojazdami samochodowymi oraz ich naprawa ^Δ (45) <i>Wholesale and retail trade and repair of motor vehicles and motorcycles</i>	18843	6379	1989	2817	3156
Handel hurtowy ^Δ (46) <i>Wholesale trade^Δ</i>	92547	38418	9549	22209	15603
Handel detaliczny ^Δ (47) <i>Retail trade^Δ</i>	114948	60065	9738	43546	14146

TABL. 27. STANOWISKA PRACY, DLA KTÓRYCH DOKONANO OCENY RYZYKA ZAWODOWEGO W 2010 R. (dok.)
Positions for which evaluation of occupational risk in 2010 was done (cont.)

WYSZCZEGÓLNIENIE SPECIFICATION	Przeprowadzenie oceny ryzyka zawodowego <i>Evaluation of occupational risk</i>	Wyeliminowanie lub ograniczenie ryzyka zawodowego <i>Elimination or limitation of occupational risk</i>	Środki zastosowane do wyeliminowania lub ograniczenia ryzyka zawodowego <i>Appliance of means to elimination or limitation of occupational risk</i>		
			techniczne <i>technical</i>	organizacyjne <i>organizational</i>	ochrony indywidualnej <i>individuality protection</i>
			liczba stanowisk pracy <i>the number of positions</i>		
Transport i gospodarka magazynowa (H) <i>Transportation and storage</i>	94131	36775	10255	19495	14665
Transport lądowy i rurociągowy ^Δ (49) <i>Land and pipeline transport^Δ</i>	57049	18762	6201	8291	8861
Transport wodny (50) <i>Water transport</i>	465	413	371	400	374
Transport lotniczy (51) <i>Air transport</i>	960	868	73	859	76
Magazynowanie i działalność usługowa wspomagająca transport (52) <i>Warehousing and support activities for transportation</i>	31009	13106	3345	6674	5261
Działalność pocztowa i kurierska (53) <i>Postal and courier activities</i>	4648	3626	265	3271	93
Informacja i komunikacja (J) <i>Information and communication</i>	39956	18748	11085	7883	2552
Działalność wydawnicza (58) <i>Publishing activities</i>	7237	2265	746	1245	653
Nadawanie programów ogólnodostępnych i abonamen- towych (60) <i>Programming and broadcasting activities</i>	3474	2513	627	2138	109
Telekomunikacja (61) <i>Telecommunications</i>	14202	9976	6982	1764	1584
Działalność związana z oprogramowaniem i doradztwo w zakresie informatyki ^Δ (62) <i>Computer programming and consultancy activities^Δ</i>	12542	3459	2477	2456	161
Działalność usługowa w zakresie informacji (63 bez grupy 63.9) <i>Information service activities</i>	2501	535	253	280	45
Działalność profesjonalna, naukowa i techniczna (M) <i>Professional, scientific and technical activities</i>	9786	3085	811	1181	1722
Badania naukowe i prace rozwojowe (72) <i>Scientific research and development</i>	9702	3056	790	1152	1699
Działalność weterynaryjna (75) <i>Veterinary activities</i>	84	29	21	29	23
Administrowanie i działalność wspierająca^Δ (N) <i>Administrative and support service activities</i>	8302	4395	1313	1681	2068
Wynajem i dzierżawa (77) <i>Rental and leasing activities</i>	3066	1023	246	477	460
Działalność związana z turystyką ^Δ (79) <i>Tourism activities^Δ</i>	1102	218	25	194	12
Utrzymanie porządku w budynkach i zagospodarowanie zieleni ^Δ (81 — tylko klasa 81.29) <i>Services to buildings and landscape activities</i>	4134	3154	1042	1010	1596
Edukacja (P — tylko podklasa 85.42.B) <i>Education</i>	17319	8785	1839	6875	1585
Opieka zdrowotna i pomoc społeczna (Q — tylko dział 86) <i>Human health and social work activities</i>	83312	41167	8937	14125	31880
Pozostała działalność usługowa (S — tylko dział 95) <i>Other service activities</i>	1184	871	254	385	643

TABL. 28. ŚWIADCZENIA Z TYTUŁU PRACY W WARUNKACH SZKODLIWYCH DLA ZDROWIA I UCIAŹLIWYCH W 2010 R.
Hazardous and hard working condition benefits in 2010

WYSZCZEGÓLNIENIE <i>A — ogółem B — sektor publiczny C — sektor prywatny</i>		SPECIFICATION <i>total public sector private sector</i>		Posiłki profilaktyczne <i>Preventive food</i>	Napoje <i>Drinks</i>	Inne środki odżywcze <i>Other nutrition</i>	Dodatki pieniężne <i>Special pay</i>	Skrócony czas pracy <i>Short-time working</i>	Dodatkové urlopy <i>Extra leaves</i>	Uprawnienia wynikające z pracy w szczególnych warunkach lub w szczególnym charakterze <i>Entitlements arising from work in particular conditions</i>
osoby korzystające <i>beneficiaries</i>										
Stan na koniec lipca <i>As of end July</i>										
OGÓŁEM				410684	1743254	131445	495510	46889	127935	17740
TOTAL										
Sektor publiczny				195943	670138	70219	323110	28749	101987	11147
Public sector										
własność państwowa				160620	407211	49393	252801	17751	92353	5615
state ownership										
własność komunalna				15059	215986	8762	32117	9864	8248	2816
municipal ownership										
własność mieszana				20264	46941	12064	38192	1134	1386	2716
mixed ownership										
Sektor prywatny				214741	1073116	61226	172400	18140	25948	6593
Private sector										
własność prywatna krajowa				113831	691267	31642	94029	8056	7431	4184
private domestic ownership										
własność zagraniczna				61898	279286	17587	30918	4555	3347	956
foreign ownership										
własność mieszana				39012	102563	11997	47453	5529	15170	1453
mixed ownership										
Rolnictwo, leśnictwo, łowiectwo i rybactwo (A)				A 9668	31172	197	2252	49	17	130
Agriculture, forestry and fishing				B 6520	18873	10	1040	12	11	44
				C 3148	12299	187	1212	37	6	86
Uprawy rolne, chów i chodowla zwierząt, łowiectwo ^A (01 bez grupy 01.7)				A 3076	13258	163	2017	28	12	24
				B 816	3145	8	974	6	6	0
Crop and animal production, hunting ^A				C 2260	10113	155	1043	22	6	24
Leśnictwo i pozyskiwanie drewna (02)				A 6472	17396	34	183	21	5	104
Forestry and logging				B 5704	15673	2	66	6	5	44
				C 768	1723	32	117	15	—	60
Rybactwo (03 bez klasy 03.11)				A 120	518	—	52	—	—	2
Fishing and aquaculture				B —	55	—	—	—	—	—
				C 120	463	—	52	—	—	2
Przemysł (B+C+D+E)				A 283101	879395	111074	309533	21322	84197	10078
Industry				B 147848	240527	61776	183110	9487	62588	5672
				C 135253	638868	49298	126423	11835	21609	4406
Górnictwo i wydobywanie (B)				A 132574	115713	42911	123392	12616	67276	3583
Mining and quarrying				B 109573	90674	39427	103713	8078	58044	2938
				C 23001	25039	3484	19679	4538	9232	645
Wydobywanie węgla kamiennego i węgla brunatnego (lignitu) (05)				A 112904	83324	39340	106314	8214	59449	3237
				B 106278	82733	39340	101794	8078	57425	2914
Mining of coal and lignite				C 6626	591	—	4520	136	2024	323
w tym: wydobywanie węgla kamiennego (05.1)				A 106670	74754	34418	98588	8214	59449	2140
of which: mining of hard coal				B 100079	74163	34418	94068	8078	57425	1817
				C 6591	591	—	4520	136	2024	323
Górnictwo ropy naftowej i gazu ziemnego (06)				A 411	4186	—	—	—	96	—
Extraction of crude petroleum and natural gas				B 411	4186	—	—	—	96	—
Górnictwo rud metali (07)				A 12542	12994	2929	12722	4154	7204	260
Mining of metal ores				C 12542	12994	2929	12722	4154	7204	260

TABL. 28. ŚWIADCZENIA Z TYTUŁU PRACY W WARUNKACH SZKODLIWYCH DLA ZDROWIA I UCIAŻLIWYCH W 2010 R. (cd.)
Hazardous and hard working condition benefits in 2010 (cont.)

WYSZCZEGÓLNIENIE <i>A — ogółem B — sektor publiczny C — sektor prywatny</i>		SPECIFICATION <i>total public sector private sector</i>		Posiłki profilaktyczne <i>Preventive food</i>	Napoje <i>Drinks</i>	Inne środki odżywcze <i>Other nutrition</i>	Dodatki pieniężne <i>Special pay</i>	Skrócony czas pracy <i>Short-time working</i>	Dodatkowe urlopy <i>Extra leaves</i>	Uprawnienia wynikające z pracy w szczególnych warunkach lub w szczególnym charakterze <i>Entitlements arising from work in particular conditions</i>
osoby korzystające <i>beneficiaries</i>										
Stan na koniec lipca (cd.) <i>As of end July (cont.)</i>										
Górnictwo i wydobywanie (B) (dok.)										
Mining and quarrying (cont.)										
Pozostałe górnictwo i wydobywanie (08)	A	3749	12107	500	3843	22	294	73		
Other mining and quarrying	B	1146	1235	87	1469	—	290	14		
	C	2603	10872	413	2374	22	4	59		
Działalność usługowa wspomagająca górnictwo ^Δ (09)	A	2968	3102	142	513	226	233	13		
Mining support service activities	B	1738	2520	—	450	—	233	10		
	C	1230	582	142	63	226	—	3		
Przetwórstwo przemysłowe (C)	A	118266	619717	48954	110027	8117	12160	4054		
Manufacturing	B	13191	39514	7038	22079	989	3254	824		
	C	105075	580203	41916	87948	7128	8906	3230		
Produkcja artykułów spożywczych (10)	A	36412	94889	3500	12182	1110	332	298		
Manufacture of food products	B	588	1515	207	401	—	50	13		
	C	35824	93374	3293	11781	1110	282	285		
Produkcja napojów (11)	A	420	3722	538	2167	2	—	15		
Manufacture of beverages	B	32	35	5	159	—	—	3		
	C	388	3687	533	2008	2	—	12		
Produkcja wyrobów tytoniowych (12)	A	375	818	60	76	—	—	6		
Manufacture of tobacco products	C	375	818	60	76	—	—	6		
Produkcja wyrobów tekstylnych (13)	A	163	12416	613	1506	147	46	27		
Manufacture of textiles	B	—	326	207	225	—	—	—		
	C	163	12090	406	1281	147	46	27		
Produkcja odzieży (14)	A	68	13437	729	693	100	92	133		
Manufacture of wearing apparel	B	4	556	—	361	—	—	9		
	C	64	12881	729	332	100	92	124		
Produkcja skór i wyrobów skórzanych ^Δ (15)	A	186	4181	339	252	2	2	17		
Manufacture of leather and related products	B	186	4181	339	252	2	2	17		
Produkcja wyrobów z drewna, korka, słomy i wikliny ^Δ (16)	A	3311	32397	237	3612	344	165	51		
Manufacture of products of wood, cork straw and wicker ^Δ	B	—	1485	75	145	—	—	—		
	C	3311	30912	162	3467	344	165	51		
Produkcja papieru i wyrobów z papieru (17)	A	500	14810	685	907	182	119	27		
Manufacture of paper and paper products	C	500	14810	685	907	182	119	27		
Poligrafia i reprodukcja zapisanych nośników informacji (18)	A	58	4980	194	103	229	93	29		
Printing and reproduction of recorded media	B	38	367	166	34	16	37	29		
	C	20	4613	28	69	213	56	—		
Produkcja koksu i produktów rafinacji ropy naftowej ^Δ (19)	A	3631	11300	3441	1644	6	1308	710		
Manufacture of coke and refined petroleum products	B	3202	5366	3105	1336	—	1300	584		
	C	429	5934	336	308	6	8	126		
Produkcja chemikaliów i wyrobów chemicznych (20)	A	4484	22559	2202	5688	787	2017	137		
Manufacture of chemicals and chemical products	B	2216	5418	5	3729	449	419	60		
	C	2268	17141	2197	1959	338	1598	77		
Produkcja wyrobów farmaceutycznych ^Δ (21)	A	429	6494	462	469	37	171	23		
Manufacture of pharmaceutical products ^Δ	B	52	573	95	13	—	1	—		
	C	377	5921	367	456	37	170	23		
Produkcja wyrobów z gumy i tworzyw sztucznych (22)	A	3591	36361	3207	2859	498	427	32		
Manufacture of rubber and plastic products	B	279	1361	623	820	—	46	5		
	C	3312	35000	2584	2039	498	381	27		

TABL. 28. ŚWIADCZENIA Z TYTUŁU PRACY W WARUNKACH SZKODLIWYCH DLA ZDROWIA I UCIAŹLIWYCH W 2010 R. (cd.)
Hazardous and hard working condition benefits in 2010 (cont.)

WYSZCZEGÓLNIENIE <i>A — ogółem B — sektor publiczny C — sektor prywatny</i>	SPECIFICATION <i>total public sector private sector</i>	Posiłki profilaktyczne <i>Preventive food</i>	Napoje <i>Drinks</i>	Inne środki odżywcze <i>Other nutrition</i>	Dodatki pieniężne <i>Special pay</i>	Skrócony czas pracy <i>Short-time working</i>	Dodatkowe urlopy <i>Extra leaves</i>	Uprawnienia wynikające z pracy w szczególnych warunkach lub w szczególnym charakterze <i>Entitlements arising from work in particular conditions</i>
osoby korzystające <i>beneficiaries</i>								

Stan na koniec lipca (cd.) *As of end July (cont.)*
Przetwórstwo przemysłowe (C) (dok.)
Manufacturing (cont.)

Produkcja wyrobów z pozostałych mineralnych surowców niemetalicznych (23)	A	5993	45009	2618	4476	195	185	68
	B	81	908	75	440	9	—	5
<i>Manufacture of other non-metallic mineral products</i>	C	5912	44101	2543	4036	186	185	63
Produkcja metali (24)	A	20719	43126	7482	14975	175	4703	703
<i>Manufacture of basic metals</i>	B	2160	3035	220	758	1	1214	17
	C	18559	40091	7262	14217	174	3489	686
Produkcja wyrobów z metali ^A (25)	A	8997	67171	5490	11942	1413	459	231
<i>Manufacture of metal products^A</i>	B	790	3516	282	2485	78	68	29
	C	8207	63655	5208	9457	1335	391	202
Produkcja komputerów, wyrobów elektronicznych i optycznych (26)	A	552	8564	312	555	17	13	9
	B	238	1722	152	499	5	1	5
<i>Manufacture of computer, electronic and optical products</i>	C	314	6842	160	56	12	12	4
Produkcja urządzeń elektrycznych (27)	A	2293	26049	1144	3713	127	657	77
	B	121	313	—	64	50	—	2
<i>Manufacture of electrical equipment</i>	C	2172	25736	1144	3649	77	657	75
Produkcja maszyn i urządzeń ^A (28)	A	7640	40344	5147	12903	742	332	522
<i>Manufacture of machinery and equipment n.e.c.</i>	B	418	3876	471	5257	334	61	22
	C	7222	36468	4676	7646	408	271	500
Produkcja pojazdów samochodowych, przyczep i naczep ^A (29)	A	3345	39923	3578	9557	384	28	33
	B	44	646	72	716	14	—	4
<i>Manufacture of motor vehicles, trailers and semi-trailers</i>	C	3301	39277	3506	8841	370	28	29
Produkcja pozostałego sprzętu transportowego (30)	A	3371	14488	2383	6999	52	145	656
	B	259	1224	148	915	1	1	7
<i>Manufacture of other transport equipment</i>	C	3112	13264	2235	6084	51	144	649
Produkcja mebli (31)	A	3152	41021	1241	3582	922	69	25
	B	—	110	—	66	—	44	—
<i>Manufacture of furniture</i>	C	3152	40911	1241	3516	922	25	25
Pozostała produkcja wyrobów (dział 32)	A	373	6596	422	972	281	167	47
	B	16	173	35	1	11	—	—
<i>Other manufacturing</i>	C	357	6423	387	971	270	167	47
Naprawa, konserwacja i instalowanie maszyn i urządzeń (33)	A	8203	29062	2930	8195	365	630	178
	B	2653	6989	1095	3655	21	12	30
<i>Repair and installation of machinery and equipment</i>	C	5550	22073	1835	4540	344	618	148
Wytwarzanie i zaopatrywanie w energię elektryczną, gaz, parę wodną i gorącą wodę^A (D)	A	19685	73556	13161	56936	199	4577	1804
	B	15625	54207	10176	40848	170	1195	1556
<i>Electricity, gas, steam and air conditioning supply</i>	C	4060	19349	2985	16088	29	3382	248
Dostawa wody; gospodarowanie ściekami i odpadami; rekultywacja^A (E)	A	12576	70409	6048	19178	390	184	637
	B	9459	56132	5135	16470	250	95	354
<i>Water supply; sewerage, waste management and remediation activities</i>	C	3117	14277	913	2708	140	89	283
Pobór, uzdatnianie i dostarczanie wody (36)	A	3380	24120	1908	6947	23	34	159
	B	3076	23527	1908	6902	22	23	152
<i>Water collection, treatment and supply</i>	C	304	593	—	45	1	11	7
Odprowadzanie i uzdatnianie ścieków (37)	A	4108	19442	2435	4785	39	21	131
	B	3890	18715	2388	4722	39	21	122
<i>Sewerage</i>	C	218	727	47	63	—	—	9

TABL. 28. ŚWIADCZENIA Z TYTUŁU PRACY W WARUNKACH SZKODLIWYCH DLA ZDROWIA I UCIAŻLIWYCH W 2010 R. (cd.)

Hazardous and hard working condition benefits in 2010 (cont.)

WYSZCZEGÓLNIENIE A — ogółem B — sektor publiczny C — sektor prywatny		SPECIFICATION total public sector private sector	Posiłki profilaktyczne Preventive food	Napoje Drinks	Inne środki odżywcze Other nutrition	Dodatki pieniężne Special pay	Skrócony czas pracy Short-time working	Dodatkowe urlopy Extra leaves	Uprawnienia wynikające z pracy w szczególnych warunkach lub w szczególnym charakterze Entitlements arising from work in particular conditions
osoby korzystające beneficiaries									
Stan na koniec lipca (cd.) As of end July (cont.)									
Dostawa wody; gospodarowanie ściekami i odpadami; rekultywacja^Δ (E) (dok.)									
<i>Water supply; sewerage, waste management and remediation activities (cont.)</i>									
Gospodarka odpadami; odzysk surowców ^Δ (38)	A	5009	26480	1705	7371	328	129	347	
<i>Waste collection, treatment and disposal activities; materials recovery</i>	B	2493	13698	839	4781	189	51	80	
	C	2516	12782	866	2590	139	78	267	
Rekultywacja ^Δ (39)	A	79	367	—	75	—	—	—	
<i>Remediation activities^Δ</i>	B	—	192	—	65	—	—	—	
	C	79	175	—	10	—	—	—	
Budownictwo (F)	A	57232	194505	7985	26500	2199	2857	505	
<i>Construction</i>	B	4965	11258	656	3871	185	776	116	
	C	52267	183247	7329	22629	2014	2081	389	
Budowa budynków (41 z wyjątkiem klasy 41.1)	A	18502	75456	2039	8545	63	400	71	
<i>Construction of buildings</i>	B	22	1810	41	217	—	5	4	
	C	18480	73646	1998	8328	63	395	67	
Budowa obiektów inżynierii lądowej i wodnej ^Δ (42) ...	A	25225	72359	3068	10245	320	764	293	
<i>Civil engineering</i>	B	3711	7864	594	2562	3	656	54	
	C	21514	64495	2474	7683	317	108	239	
Roboty budowlane i specjalistyczne (43)	A	13505	46690	2878	7710	1816	1693	141	
<i>Specialised construction activities</i>	B	1232	1584	21	1092	182	115	58	
	C	12273	45106	2857	6618	1634	1578	83	
Handel; naprawa pojazdów samochodowych^Δ (G)	A	13871	154632	3142	9942	738	405	312	
<i>Trade; repair of motor vehicles^Δ</i>	B	293	4146	485	431	—	—	22	
	C	13578	150486	2657	9511	738	405	290	
Handel hurtowy i detaliczny pojazdami samochodowymi oraz ich naprawa ^Δ (45)	A	765	13812	249	462	45	42	32	
<i>Wholesale and retail trade and repair of motor vehicles and motorcycles</i>	B	3	347	102	161	—	—	—	
	C	762	13465	147	301	45	42	32	
Handel hurtowy ^Δ (46)	A	7428	67460	1524	2288	502	217	111	
<i>Wholesale trade^Δ</i>	B	258	830	89	166	—	—	21	
	C	7170	66630	1435	2122	502	217	90	
Handel detaliczny ^Δ (47)	A	5678	73360	1369	7192	191	146	169	
<i>Retail trade^Δ</i>	B	32	2969	294	104	—	—	1	
	C	5646	70391	1075	7088	191	146	168	
Transport i gospodarka magazynowa (H)	A	40995	237743	7989	126480	2029	34418	3580	
<i>Transportation and storage</i>	B	31992	194668	6402	116610	1737	32707	2292	
	C	9003	43075	1587	9870	292	1711	1288	
Transport lądowy i rurociągowy ^Δ (49)	A	13674	103580	4635	37305	1180	16939	2833	
<i>Land and pipeline transport^Δ</i>	B	8799	74758	3356	29434	1095	15405	1698	
	C	4875	28822	1279	7871	85	1534	1135	
Transport wodny (50)	A	82	886	30	160	—	—	6	
<i>Water transport</i>	B	82	411	—	160	—	—	6	
	C	—	475	30	—	—	—	—	
Transport lotniczy (51)	A	69	68	—	1259	—	—	38	
<i>Air transport</i>	B	—	—	—	1259	—	—	37	
	C	69	68	—	—	—	—	1	
Magazynowanie i działalność usługowa wspomagająca transport (52)	A	13912	47099	3324	33163	811	17460	553	
<i>Warehousing and support activities for transportation</i>	B	9953	35274	3046	31164	604	17283	401	
	C	3959	11825	278	1999	207	177	152	
Działalność pocztowa i kurierska (53)	A	13258	86110	—	54593	38	19	150	
<i>Postal and courier activities</i>	B	13158	84225	—	54593	38	19	150	
	C	100	1885	—	—	—	—	—	

TABL. 28. ŚWIADCZENIA Z TYTUŁU PRACY W WARUNKACH SZKODLIWYCH DLA ZDROWIA I UCIAŻLIWYCH W 2010 R. (cd.)
Hazardous and hard working condition benefits in 2010 (cont.)

WYSZCZEGÓLNIENIE <i>A — ogółem B — sektor publiczny C — sektor prywatny</i>		SPECIFICATION <i>total public sector private sector</i>		Posiłki profilak- tyczne <i>Preventive food</i>	Napoje <i>Drinks</i>	Inne środki odżywcze <i>Other nutrition</i>	Dodatki pieniężne <i>Special pay</i>	Skrócony czas pracy <i>Short-time working</i>	Dodatkowe urlopy <i>Extra leaves</i>	Uprawnienia wynikające z pracy w szczególnych warunkach lub w szcze- gólnym charakterze <i>Entitlements arising from work in particular conditions</i>
osoby korzystające <i>beneficiaries</i>										
Stan na koniec lipca (dok.) <i>As of end July (cont.)</i>										
Informacja i komunikacja (J)	A	851	36105	327	5904	70	774	99		
Information and communication	B	738	6501	243	4344	42	766	93		
	C	113	29604	84	1560	28	8	6		
Działalność wydawnicza (58)	A	—	3452	40	109	64	4	6		
Publishing activities	B	—	92	—	26	42	—	—		
	C	—	3360	40	83	22	4	6		
Nadawanie programów ogólnodostępnych i abona- mentowych (60)	A	69	3563	96	1506	1	67	93		
Programming and broadcasting activities	B	69	3292	96	1497	—	66	93		
	C	—	271	—	9	1	1	—		
Telekomunikacja (61)	A	768	23233	191	2319	—	—	—		
Telecommunications	B	669	2245	147	1552	—	—	—		
	C	99	20988	44	767	—	—	—		
Działalność związana z oprogramowaniem i doradz- two w zakresie informatyki ^Δ (62)	A	14	3978	—	26	2	—	—		
Computer programming and consultancy activities ^Δ	C	14	3978	—	26	2	—	—		
Działalność usługowa w zakresie informacji (63 bez grupy 63.9)	A	—	1879	—	1944	3	703	—		
Information service activities	B	—	872	—	1269	—	700	—		
	C	—	1007	—	675	3	3	—		
Działalność profesjonalna, naukowa i techniczna (M)	A	373	14526	105	6972	2158	52	192		
Professional, scientific and technical activities	B	371	14246	100	6668	2158	52	192		
	C	2	280	5	304	—	—	—		
Badania naukowe i prace rozwojowe (72)	A	326	14477	105	6967	2158	52	192		
Scientific research and development	B	326	14201	100	6663	2158	52	192		
	C	—	276	5	304	—	—	—		
Działalność weterynaryjna (75)	A	47	49	—	5	—	—	—		
Veterinary activities	B	45	45	—	5	—	—	—		
	C	2	4	—	—	—	—	—		
Administrowanie i działalność wspierająca ^Δ (N)	A	1764	9196	15	788	16	16	22		
Administrative and support service activities	B	531	2771	—	662	—	8	16		
	C	1233	6425	15	126	16	8	6		
Wynajem i dzierżawa (77)	A	831	2553	—	204	15	8	14		
Rental and leasing activities	B	109	722	—	204	—	8	8		
	C	722	1831	—	—	15	—	6		
Działalność związana z turystyką ^Δ (79)	A	—	407	—	—	—	—	2		
Tourism activities ^Δ	B	—	—	—	—	—	—	2		
	C	—	407	—	—	—	—	—		
Utrzymanie porządku w budynkach i zagospodaro- wanie zieleni ^Δ (81 — tylko klasa 81.29)	A	933	6236	15	584	1	8	6		
Services to buildings and landscape activities	B	422	2049	—	458	—	—	6		
	C	511	4187	15	126	1	8	—		
Edukacja (P — tylko podklasa 84.42.B)	A	339	22251	157	4747	277	303	122		
Education	B	339	20849	157	4694	274	300	122		
	C	—	1402	—	53	3	3	—		
Opieka zdrowotna i pomoc społeczna (Q — tylko dział 86)	A	2482	163594	454	2318	18025	4889	2700		
Human health and social work activities	B	2346	156299	390	1680	14854	4779	2578		
	C	136	7295	64	638	3171	110	122		
Pozostała działalność usługowa (S — tylko dział 95)	A	8	135	—	74	6	7	—		
Other service activities	C	8	135	—	74	6	7	—		

TABL. 28. ŚWIADCZENIA Z TYTUŁU PRACY W WARUNKACH SZKODLIWYCH DLA ZDROWIA I UCIAŹLIWYCH W 2010 R. (cd.)
Hazardous and hard working condition benefits in 2010 (cont.)

WYSZCZEGÓLNIENIE <i>A — ogółem B — sektor publiczny C — sektor prywatny</i>		SPECIFICATION <i>total public sector private sector</i>		Posiłki profilaktyczne <i>Preventive food</i>	Napoje <i>Drinks</i>	Inne środki odżywcze <i>Other nutrition</i>	Dodatki pieniężne <i>Special pay</i>	Skrócony czas pracy <i>Short-time working</i>	Dodatkowe urlopy <i>Extra leaves</i>	Uprawnienia wynikające z pracy w szczególnych warunkach lub w szczególnym charakterze <i>Entitlements arising from work in particular conditions</i>
osoby korzystające <i>beneficiaries</i>										
Stan w połowie grudnia <i>As of half December</i>										
OGÓŁEM				575299	909677	118437	494234	45425	131282	16125
TOTAL										
Sektor publiczny				255916	284417	65735	319662	27831	104232	10203
Public sector										
własność państwowa				187551	184896	46203	251266	16482	94497	5253
state ownership										
własność komunalna				37068	71084	9113	32092	10105	8146	2449
municipal ownership										
własność mieszana				31297	28437	10419	36304	1244	1589	2501
mixed ownership										
Sektor prywatny				319383	625260	52702	174572	17594	27050	5922
Private sector										
własność prywatna krajowa				186001	378460	28536	94535	7843	7411	3917
private domestic ownership										
własność zagraniczna				84039	185334	13365	31405	3727	3387	1003
foreign ownership										
własność mieszana				49343	61466	10801	48632	6024	16252	1002
mixed ownership										
Rolnictwo, leśnictwo, łowiectwo i rybactwo (A)				A 16697	12925	224	2013	45	22	114
Crop and animal production, hunting and related				B 14111	8054	88	987	15	16	42
service activities				C 2586	4871	136	1026	30	6	72
Uprawy rolne, chów i chodowla zwierząt, łowiectwo ^A				A 1571	4784	95	1765	21	12	16
(01 bez grupy 01.7)				B 375	1075	—	925	6	6	—
Crop and animal production, hunting ^A				C 1196	3709	95	840	15	6	16
Leśnictwo i pozyskiwanie drewna (02)				A 14875	7809	129	181	24	10	96
Forestry and logging				B 13661	6979	88	62	9	10	42
				C 1214	830	41	119	15	0	54
Rybactwo (03 bez klasy 03.11)				A 251	332	—	67	—	—	2
Fishing and aquaculture				B 75	—	—	—	—	—	—
				C 176	332	—	67	—	—	2
Przemysł (B+C+D+E)				A 363574	576013	99075	310620	20084	87594	9103
Industry				B 180110	161251	57222	180691	8442	64884	5213
				C 183464	414762	41853	129929	11642	22710	3890
Górnictwo i wydobywanie (B)				A 140884	101977	42304	121472	11884	70565	2862
Mining and quarrying				B 113961	80074	38420	101765	6957	60070	2683
				C 26923	21903	3884	19707	4927	10495	179
Wydobywanie węgla kamiennego i węgla brunatnego (lignitu) (05)				A 116088	73654	38335	104203	7084	61549	2660
Mining of coal and lignite				B 109492	73108	38335	99805	6957	59433	2654
				C 6596	546	—	4398	127	2116	6
w tym: wydobywanie węgla kamiennego (05.1)				A 104374	67810	33970	96564	7084	61549	1671
of which: mining of hard coal				B 97813	67299	33970	92166	6957	59433	1665
				C 6561	511	—	4398	127	2116	6
Górnictwo ropy naftowej i gazu ziemnego (06)				A 419	4230	—	—	—	171	—
Extraction of crude petroleum and natural gas				B 419	4230	—	—	—	171	—
Górnictwo rud metali (07)				A 12841	13294	3092	12968	4555	8375	115
Mining of metal ores				C 12841	13294	3092	12968	4555	8375	115

TABL. 28. ŚWIADCZENIA Z TYTUŁU PRACY W WARUNKACH SZKODLIWYCH DLA ZDROWIA I UCIAŹLIWYCH W 2010 R. (cd.)
Hazardous and hard working condition benefits in 2010 (cont.)

WYSZCZEGÓLNIENIE <i>A — ogółem B — sektor publiczny C — sektor prywatny</i>		SPECIFICATION <i>total public sector private sector</i>		Posiłki profilaktyczne <i>Preventive food</i>	Napoje <i>Drinks</i>	Inne środki odżywcze <i>Other nutrition</i>	Dodatki pieniężne <i>Special pay</i>	Skrócony czas pracy <i>Short-time working</i>	Dodatkowe urlopy <i>Extra leaves</i>	Uprawnienia wynikające z pracy w szczególnych warunkach lub w szczególnym charakterze <i>Entitlements arising from work in particular conditions</i>
osoby korzystające <i>beneficiaries</i>										
Stan w połowie grudnia (cd.) <i>As of half December (cont.)</i>										
Górnictwo i wydobywanie (B) (dok.)										
<i>Mining and quarrying (cont.)</i>										
Pozostałe górnictwo i wydobywanie (08)	<i>A</i>	8184	8283	765	3831	10	305	75		
<i>Other mining and quarrying</i>	<i>B</i>	2058	820	85	1506	—	301	20		
	<i>C</i>	6126	7463	680	2325	10	4	55		
Działalność usługowa wspomagająca górnictwo ^A (09)	<i>A</i>	3352	2516	112	470	235	165	12		
<i>Mining support service activities</i>	<i>B</i>	1992	1916	—	454	—	165	9		
	<i>C</i>	1360	600	112	16	235	—	3		
Przetwórstwo przemysłowe (C)	<i>A</i>	153732	392345	38419	109667	7531	11821	3914		
<i>Manufacturing</i>	<i>B</i>	14360	24837	4617	21754	1001	3515	767		
	<i>C</i>	139372	367508	33802	87913	6530	8306	3147		
Produkcja artykułów spożywczych (10)	<i>A</i>	41737	65527	3492	12282	1076	347	268		
<i>Manufacture of food products</i>	<i>B</i>	624	999	202	370	—	47	6		
	<i>C</i>	41113	64528	3290	11912	1076	300	262		
Produkcja napojów (11)	<i>A</i>	1070	2041	290	2094	3	—	13		
<i>Manufacture of beverages</i>	<i>B</i>	17	—	5	154	—	—	3		
	<i>C</i>	1053	2041	285	1940	3	—	10		
Produkcja wyrobów tytoniowych (12)	<i>A</i>	690	710	60	404	—	—	1		
<i>Manufacture of tobacco products</i>	<i>B</i>	69	—	—	—	—	—	—		
	<i>C</i>	621	710	60	404	—	—	1		
Produkcja wyrobów tekstylnych (13)	<i>A</i>	533	4700	392	1477	149	47	27		
<i>Manufacture of textiles</i>	<i>B</i>	5	322	60	214	—	—	—		
	<i>C</i>	528	4378	332	1263	149	47	27		
Produkcja odzieży (14)	<i>A</i>	110	5513	192	721	94	83	128		
<i>Manufacture of wearing apparel</i>	<i>B</i>	4	754	—	385	—	—	8		
	<i>C</i>	106	4759	192	336	94	83	120		
Produkcja skór i wyrobów skórzanyc ^A (15)	<i>A</i>	240	2080	407	257	2	2	17		
<i>Manufacture of leather and related products</i>	<i>B</i>	17	17	—	—	—	—	—		
	<i>C</i>	223	2063	407	257	2	2	17		
Produkcja wyrobów z drewna, korka, słomy i wikliny ^A (16)	<i>A</i>	7992	20561	413	3752	345	171	28		
<i>Manufacture of products of wood, cork straw and wicker^A</i>	<i>B</i>	182	262	75	144	—	—	—		
	<i>C</i>	7810	20299	338	3608	345	171	28		
Produkcja papieru i wyrobów z papieru (17)	<i>A</i>	1170	7248	482	814	183	111	31		
<i>Manufacture of paper and paper products</i>	<i>C</i>	1170	7248	482	814	183	111	31		
Poligrafia i reprodukcja zapisanych nośników informacji (18)	<i>A</i>	57	2966	191	102	225	90	35		
<i>Printing and reproduction of recorded media</i>	<i>B</i>	43	17	165	34	16	37	35		
	<i>C</i>	14	2949	26	68	209	53	0		
Produkcja koksu i produktów rafinacji ropy naftowej ^A (19)	<i>A</i>	1615	4350	1129	1643	6	1576	739		
<i>Manufacture of coke and refined petroleum products</i>	<i>B</i>	820	2950	776	1335	—	1567	592		
	<i>C</i>	795	1400	353	308	6	9	147		
Produkcja chemikaliów i wyrobów chemicznych (20)	<i>A</i>	5791	15120	888	5532	787	1634	87		
<i>Manufacture of chemicals and chemical products</i>	<i>B</i>	2491	3217	5	3582	445	410	29		
	<i>C</i>	3300	11903	883	1950	342	1224	58		
Produkcja wyrobów farmaceutycznych ^A (21)	<i>A</i>	661	4110	378	580	37	177	14		
<i>Manufacture of pharmaceutical products^A</i>	<i>B</i>	247	377	11	51	—	9	—		
	<i>C</i>	414	3733	367	529	37	168	14		
Produkcja wyrobów z gumy i tworzyw sztucznych (22)	<i>A</i>	3789	20951	1935	2889	420	440	31		
<i>Manufacture of rubber and plastic products</i>	<i>B</i>	411	1582	642	808	—	45	5		
	<i>C</i>	3378	19369	1293	2081	420	395	26		

TABL. 28. ŚWIADCZENIA Z TYTUŁU PRACY W WARUNKACH SZKODLIWYCH DLA ZDROWIA I UCIAŻLIWYCH W 2010 R. (cd.)
Hazardous and hard working condition benefits in 2010 (cont.)

WYSZCZEGÓLNIENIE <i>A — ogółem B — sektor publiczny C — sektor prywatny</i>	SPECIFICATION <i>total public sector private sector</i>	Posiłki profilaktyczne <i>Preventive food</i>	Napoje <i>Drinks</i>	Inne środki odżywcze <i>Other nutrition</i>	Dodatki pieniężne <i>Special pay</i>	Skrócony czas pracy <i>Short-time working</i>	Dodatkowe urlopy <i>Extra leaves</i>	Uprawnienia wynikające z pracy w szczególnych warunkach lub w szczególnym charakterze <i>Entitlements arising from work in particular conditions</i>
osoby korzystające <i>beneficiaries</i>								

Stan w połowie grudnia (cd.) *As of half December (cont.)*

Przetwórstwo przemysłowe (C) (dok.) <i>Manufacturing (cont.)</i>								
Produkcja wyrobów z pozostałych mineralnych surowców niemetalicznych (23) <i>Manufacture of other non-metallic mineral products</i>	A B C	10741 175 10566	33482 374 33108	2210 60 2150	4286 441 3845	171 9 162	196 — 196	52 4 48
Produkcja metali (24) <i>Manufacture of basic metals</i>	A B C	24118 2413 21705	37853 2669 35184	7134 339 6795	14914 759 14155	213 1 212	4523 1173 3350	677 13 664
Produkcja wyrobów z metali ^A (25) <i>Manufacture of metal products^A</i>	A B C	13943 1696 12247	44450 2816 41634	4076 285 3791	11902 2474 9428	1187 68 1119	505 112 393	219 14 205
Produkcja komputerów, wyrobów elektronicznych i optycznych (26) <i>Manufacture of computer, electronic and optical products</i>	A B C	1120 85 1035	4834 1119 3715	313 129 184	574 509 65	16 5 11	10 1 9	10 6 4
Produkcja urządzeń elektrycznych (27) <i>Manufacture of electrical equipment</i>	A B C	3407 153 3254	9072 218 8854	756 — 756	3613 60 3553	82 — 82	654 — 654	40 2 38
Produkcja maszyn i urządzeń ^A (28) <i>Manufacture of machinery and equipment n.e.c.</i>	A B C	8887 598 8289	25590 2912 22678	3871 484 3387	12166 5001 7165	824 407 417	238 57 181	590 18 572
Produkcja pojazdów samochodowych, przyczep i naczep ^A (29) <i>Manufacture of motor vehicles, trailers and semi-trailers</i>	A B C	4708 68 4640	31393 418 30975	2106 91 2015	9320 728 8592	350 14 336	30 — 30	38 5 33
Produkcja pozostałego sprzętu transportowego (30) ... <i>Manufacture of other transport equipment</i>	A B C	4709 368 4341	7610 111 7499	2141 148 1993	7497 975 6522	44 1 43	168 1 167	612 7 605
Produkcja mebli (31) <i>Manufacture of furniture</i>	A B C	4655 13 4642	22790 120 22670	2768 — 2768	3718 64 3654	592 — 592	83 44 39	25 — 25
Pozostała produkcja wyrobów (dział 32) <i>Other manufacturing</i>	A B C	668 16 652	3289 53 3236	253 35 218	940 1 939	276 11 265	166 — 166	49 — 49
Naprawa, konserwacja i instalowanie maszyn i urządzeń (33) <i>Repair and installation of machinery and equipment</i>	A B C	11321 3845 7476	16105 3530 12575	2542 1105 1437	8190 3665 4525	449 24 425	570 12 558	183 20 163
Wytwarzanie i zaopatrywanie w energię elektryczną, gaz, parę wodną i gorącą wodę^A (D) <i>Electricity, gas, steam and air conditioning supply</i>	A B C	37474 27389 10085	51308 33075 18233	12513 9315 3198	60654 41135 19519	220 173 47	5014 1200 3814	1653 1376 277
Dostawa wody; gospodarowanie ściekami i odpadami; rekultywacja^A (E) <i>Water supply; sewerage, waste management and remediation activities</i>	A B C	31484 24400 7084	30383 23265 7118	5839 4870 969	18827 16037 2790	449 311 138	194 99 95	674 387 287
Pobór, uzdatnianie i dostarczanie wody (36) <i>Water collection, treatment and supply</i>	A B C	8856 8437 419	9125 8882 243	2059 2059 —	6653 6599 54	28 27 1	34 23 11	162 159 3
Odprowadzanie i uzdatnianie ścieków (37) <i>Sewerage</i>	A B C	8976 8690 286	8691 8115 576	2062 2015 47	4636 4569 67	29 29 —	21 21 —	126 117 9

TABL. 28. ŚWIADCZENIA Z TYTUŁU PRACY W WARUNKACH SZKODLIWYCH DLA ZDROWIA I UCIAŹLIWYCH W 2010 R. (cd.)

Hazardous and hard working condition benefits in 2010 (cont.)

WYSZCZEGÓLNIENIE <i>A — ogółem B — sektor publiczny C — sektor prywatny</i>		SPECIFICATION <i>total public sector private sector</i>		Posiłki profilak- tyczne <i>Preventive food</i>	Napoje <i>Drinks</i>	Inne środki odżywcze <i>Other nutrition</i>	Dodatki pieniężne <i>Special pay</i>	Skrócony czas pracy <i>Short-time working</i>	Dodatkowe urlopy <i>Extra leaves</i>	Uprawnienia wynikające z pracy w szczególnych warunkach lub w szczególnym charakterze <i>Entitlements arising from work in particular conditions</i>
osoby korzystające <i>beneficiaries</i>										
Stan w połowie grudnia (cd.) <i>As of half December (cont.)</i>										
Dostawa wody; gospodarowanie ściekami i odpadami; rekultywacja^Δ (E) (dok.)										
<i>Water supply; sewerage, waste management and remediation activities (cont.)</i>										
Gospodarka odpadami; odzysk surowców ^Δ (38)	<i>A</i>	13435	12470	1718	7464	392	139	386		
<i>Waste collection, treatment and disposal activities; materials recovery</i>	<i>B</i>	7244	6268	796	4805	255	55	111		
	<i>C</i>	6191	6202	922	2659	137	84	275		
Rekultywacja ^Δ (39)	<i>A</i>	217	97	—	74	—	—	—		
<i>Remediation activities^Δ</i>	<i>B</i>	29	—	—	64	—	—	—		
	<i>C</i>	188	97	—	10	—	—	—		
Budownictwo (F)	<i>A</i>	93886	116639	7121	25691	1985	2855	514		
<i>Construction</i>	<i>B</i>	7257	6772	688	4036	192	763	117		
	<i>C</i>	86629	109867	6433	21655	1793	2092	397		
Budowa budynków (41 z wyjątkiem klasy 41.1)	<i>A</i>	36651	44908	1903	8731	191	427	66		
<i>Construction of buildings</i>	<i>B</i>	1028	905	69	278	—	5	4		
	<i>C</i>	35623	44003	1834	8453	191	422	62		
Budowa obiektów inżynierii lądowej i wodnej ^Δ (42) ..	<i>A</i>	37489	42075	2328	9603	343	701	292		
<i>Civil engineering</i>	<i>B</i>	4959	4630	598	2719	3	629	47		
	<i>C</i>	32530	37445	1730	6884	340	72	245		
Roboty budowlane i specjalistyczne (43)	<i>A</i>	19746	29656	2890	7357	1451	1727	156		
<i>Specialised construction activities</i>	<i>B</i>	1270	1237	21	1039	189	129	66		
	<i>C</i>	18476	28419	2869	6318	1262	1598	90		
Handel; naprawa pojazdów samochodowych^Δ (G)	<i>A</i>	32045	67137	2970	10043	779	438	308		
<i>Trade; repair of motor vehicles^Δ</i>	<i>B</i>	624	818	389	423	2	—	23		
	<i>C</i>	31421	66319	2581	9620	777	438	285		
Handel hurtowy i detaliczny pojazdami samochodowymi oraz ich naprawa ^Δ (45)	<i>A</i>	1598	6649	201	447	55	38	21		
<i>Wholesale and retail trade and repair of motor vehicles and motorcycles</i>	<i>B</i>	167	273	64	156	2	—	—		
	<i>C</i>	1431	6376	137	291	53	38	21		
Handel hurtowy ^Δ (46)	<i>A</i>	18868	26080	1392	2336	534	257	114		
<i>Wholesale trade^Δ</i>	<i>B</i>	360	291	89	163	—	—	21		
	<i>C</i>	18508	25789	1303	2173	534	257	93		
Handel detaliczny ^Δ (47)	<i>A</i>	11579	34408	1377	7260	190	143	173		
<i>Retail trade^Δ</i>	<i>B</i>	97	254	236	104	—	—	2		
	<i>C</i>	11482	34154	1141	7156	190	143	171		
Transport i gospodarka magazynowa (H)	<i>A</i>	60426	83104	8282	126030	1979	34277	3304		
<i>Transportation and storage</i>	<i>B</i>	47540	62901	6703	116356	1634	32608	2173		
	<i>C</i>	12886	20203	1579	9674	345	1669	1131		
Transport lądowy i rurociągowy ^Δ (49)	<i>A</i>	20285	34438	5082	36624	1108	16543	2517		
<i>Land and pipeline transport^Δ</i>	<i>B</i>	15112	23262	3813	29194	1025	15061	1587		
	<i>C</i>	5173	11176	1269	7430	83	1482	930		
Transport wodny (50)	<i>A</i>	315	332	26	159	—	—	7		
<i>Water transport</i>	<i>B</i>	62	251	—	159	—	—	7		
	<i>C</i>	253	81	26	—	—	—	—		
Transport lotniczy (51)	<i>A</i>	119	68	—	—	—	—	60		
<i>Air transport</i>	<i>B</i>	—	—	—	—	—	—	59		
	<i>C</i>	119	68	—	—	—	—	1		
Magazynowanie i działalność usługowa wspomagająca transport (52)	<i>A</i>	21439	22626	3174	33381	832	17714	587		
<i>Warehousing and support activities for transportation</i>	<i>B</i>	14328	14537	2890	31137	570	17527	387		
	<i>C</i>	7111	8089	284	2244	262	187	200		
Działalność pocztowa i kurierska (53)	<i>A</i>	18268	25640	—	55866	39	20	133		
<i>Postal and courier activities</i>	<i>B</i>	18038	24851	—	55866	39	20	133		
	<i>C</i>	230	789	—	—	—	—	—		

TABL. 28. ŚWIADCZENIA Z TYTUŁU PRACY W WARUNKACH SZKODLIWYCH DLA ZDROWIA I UCIAŹLIWYCH W 2010 R. (dok.)
Hazardous and hard working condition benefits in 2010 (cont.)

WYSZCZEGÓLNIENIE A — ogółem B — sektor publiczny C — sektor prywatny		SPECIFICATION total public sector private sector	Posiłki profilak- tyczne Preventive food	Napoje Drinks	Inne środki odżywcze Other nutrition	Dodatki pieniężne Special pay	Skrócony czas pracy Short-time working	Dodatkowe urlopy Extra leaves	Uprawnienia wynikające z pracy w szczególnych warunkach lub w szczególnym charakterze Entitlements arising from work in particular conditions
osoby korzystające beneficiaries									
Stan w połowie grudnia (dok.) As of half December (cont.)									
Informacja i komunikacja (J)	A	1082	6873	233	5122	73	709	82	
Information and communication	B	647	2123	147	3669	44	704	76	
	C	435	4750	86	1453	29	5	6	
Działalność wydawnicza (58)	A	66	1414	37	110	62	2	6	
Publishing activities	B	—	—	—	26	42	—	—	
	C	66	1414	37	84	20	2	6	
Nadawanie programów ogólnodostępnych i abona- mentowych (60)	A	145	435	—	1533	1	81	76	
Programming and broadcasting activities	B	145	426	—	1524	—	80	76	
	C	—	9	—	9	1	1	—	
Telekomunikacja (61)	A	822	3068	196	2003	3	1	—	
Telecommunications	B	497	1693	147	1323	—	—	—	
	C	325	1375	49	680	3	1	—	
Działalność związana z oprogramowaniem i doradz- two w zakresie informatyki ^A (62)	A	28	1547	—	26	4	—	—	
Computer programming and consultancy activities ^A	B	4	4	—	—	—	—	—	
	C	24	1543	—	26	4	—	—	
Działalność usługowa w zakresie informacji (63 bez grupy 63.9)	A	21	409	—	1450	3	625	—	
Information service activities	B	1	—	—	796	2	624	—	
	C	20	409	—	654	1	1	—	
Działalność profesjonalna, naukowa i techniczna (M)	A	759	3501	104	7016	2132	51	197	
Professional, scientific and technical activities	B	671	3445	99	6690	2132	51	197	
	C	88	56	5	326	—	—	—	
Badania naukowe i prace rozwojowe (72)	A	712	3486	104	7011	2132	51	197	
Scientific research and development	B	626	3434	99	6685	2132	51	197	
	C	86	52	5	326	—	—	—	
Działalność weterynaryjna (75)	A	47	15	—	5	—	—	—	
Veterinary activities	B	45	11	—	5	—	—	—	
	C	2	4	—	—	—	—	—	
Administrowanie i działalność wspierająca ^A (N)	A	3226	3393	15	785	8	12	23	
Administrative and support service activities	B	1535	1057	—	665	—	8	16	
	C	1691	2336	15	120	8	4	7	
Wynajem i dzierżawa (77)	A	1019	986	—	221	7	8	15	
Rental and leasing activities	B	100	—	—	221	—	8	8	
	C	919	986	—	—	7	—	7	
Działalność związana z turystyką ^A (79)	A	—	382	—	—	—	—	2	
Tourism activities ^A	B	—	—	—	—	—	—	2	
	C	—	382	—	—	—	—	—	
Utrzymanie porządku w budynkach i zagospodaro- wanie zieleni ^A (81 — tylko klasa 81.29)	A	2207	2025	15	564	1	4	6	
Services to buildings and landscape activities	B	1435	1057	—	444	—	—	6	
	C	772	968	15	120	1	4	—	
Edukacja (P — tylko podklasa 85.42.B)	A	705	4425	47	4701	273	322	123	
Education	B	705	4088	47	4658	271	320	123	
	C	—	337	—	43	2	2	—	
Opieka zdrowotna i pomoc społeczna (Q — tylko dział 86)	A	2891	35644	366	2129	18057	4992	2357	
Human health and social work activities	B	2716	33908	352	1487	15099	4878	2223	
	C	175	1736	14	642	2958	114	134	
Pozostała działalność usługowa (S — tylko dział 95)	A	8	23	—	84	10	10	—	
Other service activities	C	8	23	—	84	10	10	—	

TABL. 29. ŚWIADCZENIA Z TYTUŁU WYPADKÓW PRZY PRACY I CHORÓB ZAWODOWYCH W 2010 R.

Occupational accidents and occupational diseases benefits in 2010

WYSZCZEGÓLNIENIE SPECIFICATION	Liczba świadczeń Number of benefits		Koszt świadczeń ¹ The cost of benefits ¹		Średni koszt świadczeń ² Average cost of benefits ²	
	razem total	w tym z tytułu wypadków przy pracy of which occupational accidents compensations	razem total	w tym z tytułu wypadków przy pracy of which occupational accidents compensations	razem total	w tym z tytułu wypadków przy pracy of which occupational accidents compensations
O G Ó Ł E M TOTAL	26567	25318	80930,2	72212,7	3046,3	2852,2
Sektor publiczny Public sector	8066	7494	28762,1	23506,8	3565,8	3136,7
własność państwowa state ownership	4170	3720	17321,4	13275,6	4153,8	3568,7
własność komunalna municipal ownership	3370	3284	8920,6	8391,5	2647,1	2555,3
własność mieszana mixed ownership	526	490	2520,1	1839,7	4791,1	3754,5
Sektor prywatny Private sector	18501	17824	52168,1	48705,9	2819,7	2732,6
własność prywatna krajowa private domestic ownership	12568	12110	35871,5	33822,3	2854,2	2792,9
własność zagraniczna foreign ownership	4693	4527	11704,9	10817,6	2494,1	2389,6
własność mieszana mixed ownership	1240	1187	4591,7	4066	3703,0	3425,4
Rolnictwo, leśnictwo, łowiectwo i rybactwo (A) <i>Agriculture, forestry and fishing</i>	583	456	2606,2	1869	4470,3	4098,7
Uprawy rolne, chów i chodowla zwierząt, łowiectwo ^A (01 bez grupy 01.7) Crop and animal production, hunting ^A	327	318	1250,7	1224,2	3824,8	3849,7
Leśnictwo i pozyskiwanie drewna (02) Forestry and logging	248	130	1330	619,3	5362,9	4763,8
Rybactwo (03 bez klasy 03.11) Fishing and aquaculture	8	8	25,5	25,5	3187,5	3187,5
Przemysł (B+C+D+E) <i>Industry</i>	14387	13599	44360,8	38255,1	3083,4	2813,1
Sektor publiczny Public sector	2700	2393	13097,7	9607,3	4851,0	4014,8
Sektor prywatny Private sector	11687	11206	31263,1	28647,8	2675,0	2556,5
Górnictwo i wydobywanie (B) <i>Mining and quarrying</i>	1736	1475	9741,2	7143,2	5611,3	4842,8
Wydobywanie węgla kamiennego i węgla brunatnego (lignitu) (05) Mining of coal and lignite	1301	1062	7852,5	5370,3	6035,7	5056,8
w tym: wydobywanie węgla kamiennego (05.1) of which: mining of hard coal	1258	1022	7647,7	5188,5	6079,3	5076,8
Górnictwo ropy naftowej i gazu ziemnego (06) Extraction of crude petroleum and natural gas	7	7	14,5	14,5	2071,4	2071,4
Górnictwo rud metali (07) Mining of metal ores	235	231	1278,4	1228,7	5440,0	5319,0
Pozostałe górnictwo i wydobywanie (08) Other mining and quarrying	154	143	472,8	427,9	3070,1	2992,3
Działalność usługowa wspomagająca górnictwo ^A (09) Mining support service activities	39	32	123	101,8	3153,8	3181,3

1 W tysiącach złotych. 2 W złotych na 1 świadczenie. 1 In thous zł. 2 In zł per 1 benefit.

TABL. 29. ŚWIADCZENIA Z TYTUŁU WYPADKÓW PRZY PRACY I CHOROÓB ZAWODOWYCH W 2010 R. (cd.)
Occupational accidents and occupational diseases benefits in 2010 (cont.)

WYSZCZEGÓLNIENIE SPECIFICATION	Liczba świadczeń Number of benefits		Koszt świadczeń ¹ The cost of benefits ¹		Średni koszt świadczeń ² Average cost of benefits ²	
	razem total	w tym z tytułu wypadków przy pracy of which occupational accidents compensations	razem total	w tym z tytułu wypadków przy pracy of which occupational accidents compensations	razem total	w tym z tytułu wypadków przy pracy of which occupational accidents compensations
Przetwórstwo przemysłowe (C) <i>Manufacturing</i>	11496	10996	30861,1	27470,2	2684,5	2498,2
Produkcja artykułów spożywczych (10)	2059	1985	5394,7	5073,1	2620,1	2555,7
<i>Manufacture of food products</i>						
Produkcja napojów (11)	116	116	264,4	264,4	2279,3	2279,3
<i>Manufacture of beverages</i>						
Produkcja wyrobów tytoniowych (12)	11	11	32,5	32,5	2954,5	2954,5
<i>Manufacture of tobacco products</i>						
Produkcja wyrobów tekstylnych (13)	158	156	401,4	397,2	2540,5	2546,2
<i>Manufacture of textiles</i>						
Produkcja odzieży (14)	120	119	237,1	236,5	1975,8	1987,4
<i>Manufacture of wearing apparel</i>						
Produkcja skór i wyrobów skórzanych ^Δ (15)	62	58	127,6	125,1	2058,1	2156,9
<i>Manufacture of leather and related products</i>						
Produkcja wyrobów z drewna, korka, słomy i wikliny ^Δ (16)	873	836	2339,6	2231	2680,0	2668,7
<i>Manufacture of products of wood, cork straw and wicker^Δ</i>						
Produkcja papieru i wyrobów z papieru (17)	230	228	616	604,9	2678,3	2653,1
<i>Manufacture of paper and paper products</i>						
Poligrafia i reprodukcja zapisanych nośników informacji (18)	97	93	202,8	195	2090,7	2096,8
<i>Printing and reproduction of recorded media</i>						
Produkcja koksu i produktów rafinacji ropy naftowej ^Δ (19) ...	39	37	251,8	149	6456,4	4027,0
<i>Manufacture of coke and refined petroleum products</i>						
Produkcja chemikaliów i wyrobów chemicznych (20)	288	277	879,3	796	3053,1	2873,6
<i>Manufacture of chemicals and chemical products</i>						
Produkcja wyrobów farmaceutycznych ^Δ (21)	74	72	183,7	177,5	2482,4	2465,3
<i>Manufacture of pharmaceutical products^Δ</i>						
Produkcja wyrobów z gumy i tworzyw sztucznych (22)	854	825	1984,3	1719,6	2323,5	2084,4
<i>Manufacture of rubber and plastic products</i>						
Produkcja wyrobów z pozostałych mineralnych surowców niemetalicznych (23)	701	671	2207,9	1993,5	3149,6	2970,9
<i>Manufacture of other non-metallic mineral products</i>						
Produkcja metali (24)	418	370	1582,3	1140,8	3785,4	3083,2
<i>Manufacture of basic metals</i>						
Produkcja wyrobów z metali ^Δ (25)	1463	1418	3690,3	3421,2	2522,4	2412,7
<i>Manufacture of metal products^Δ</i>						
Produkcja komputerów, wyrobów elektronicznych i optycz- nych (26)	146	143	248	231,9	1698,6	1621,7
<i>Manufacture of computer, electronic and optical products</i>						
Produkcja urządzeń elektrycznych (27)	397	373	998	890,1	2513,9	2386,3
<i>Manufacture of electrical equipment</i>						
Produkcja maszyn i urządzeń ^Δ (28)	806	735	2044,5	1648,2	2536,6	2242,4
<i>Manufacture of machinery and equipment n.e.c.</i>						
Produkcja pojazdów samochodowych, przyczep i naczep ^Δ (29)	607	578	1538,1	1391,8	2533,9	2408,0
<i>Manufacture of motor vehicles, trailers and semi-trailers</i>						
Produkcja pozostałego sprzętu transportowego (30)	378	339	1597,6	941,2	4226,5	2776,4
<i>Manufacture of other transport equipment</i>						

1 W tysiącach złotych. 2 W złotych na 1 świadczenie. 1 In thous zł. 2 In zł per 1 benefit.

TABL. 29. ŚWIADCZENIA Z TYTUŁU WYPADKÓW PRZY PRACY I CHOROÓB ZAWODOWYCH W 2010 R. (cd.)
Occupational accidents and occupational diseases benefits in 2010 (cont.)

WYSZCZEGÓLNIENIE SPECIFICATION	Liczba świadczeń Number of benefits		Koszt świadczeń ¹ The cost of benefits ¹		Średni koszt świadczeń ² Average cost of benefits ²	
	razem total	w tym z tytułu wypadków przy pracy of which occupational accidents compensations	razem total	w tym z tytułu wypadków przy pracy of which occupational accidents compensations	razem total	w tym z tytułu wypadków przy pracy of which occupational accidents compensations
Przetwórstwo przemysłowe (C) (dok.) <i>Manufacturing (cont.)</i>						
Produkcja mebli (31) <i>Manufacture of furniture</i>	1033	1019	2328,7	2299,2	2254,3	2256,3
Pozostała produkcja wyrobów (dział 32) <i>Other manufacturing</i>	131	122	323,1	266,8	2466,4	2186,9
Naprawa, konserwacja i instalowanie maszyn i urządzeń (33) <i>Repair and installation of machinery and equipment</i>	435	415	1387,4	1243,7	3189,4	2996,9
Wytwarzanie i zaopatrywanie w energię elektryczną, gaz, parę wodną i gorącą wodę^Δ (D) <i>Electricity, gas, steam and air conditioning supply</i>	447	439	1731,8	1664,4	3874,3	3791,3
Dostawa wody; gospodarowanie ściekami i odpadami; rekultywacja^Δ (E) <i>Water supply; sewerage, waste management and remediation activities</i>	708	689	2026,7	1977,3	2862,6	2869,8
Pobór, uzdatnianie i dostarczanie wody (36) <i>Water collection, treatment and supply</i>	209	205	581,8	571,7	2783,7	2788,8
Odprowadzanie i uzdatnianie ścieków (37) <i>Sewerage</i>	210	201	651,4	624,4	3101,9	3106,5
Gospodarka odpadami; odzysk surowców ^Δ (38) <i>Waste collection, treatment and disposal activities; materials recovery</i>	285	279	783,3	771	2748,4	2763,4
Rekultywacja ^Δ (39) <i>Remediation activities^Δ</i>	4	4	10,2	10,2	2550,0	2550,0
Budownictwo (F) <i>Construction</i>	2598	2510	9238	8814,3	3555,8	3511,7
Budowa budynków (41 z wyjątkiem klasy 41.1) <i>Construction of buildings</i>	1043	1008	3845,8	3706,3	3687,2	3676,9
Budowa obiektów inżynierii lądowej i wodnej ^Δ (42) <i>Civil engineering</i>	890	866	3114,1	3035,2	3499,0	3504,8
Roboty budowlane i specjalistyczne (43) <i>Specialised construction activities</i>	665	636	2278,1	2072,8	3425,7	3259,1
Handel; naprawa pojazdów samochodowych^Δ (G) <i>Trade; repair of motor vehicles^Δ</i>	2958	2887	7442,9	7147,1	2516,2	2475,6
Handel hurtowy i detaliczny pojazdami samochodowymi oraz ich naprawa ^Δ (45) <i>Wholesale and retail trade and repair of motor vehicles and motorcycles</i>	261	254	593,8	581,7	2275,1	2290,2
Handel hurtowy ^Δ (46) <i>Wholesale trade^Δ</i>	1229	1192	3744	3547	3046,4	2975,7
Handel detaliczny ^Δ (47) <i>Retail trade^Δ</i>	1468	1441	3105,1	3018,4	2115,2	2094,7

1 W tysiącach złotych. 2 W złotych na 1 świadczenie. 1 In thous zł. 2 In zł per 1 benefit.

TABL. 29. ŚWIADCZENIA Z TYTUŁU WYPADKÓW PRZY PRACY I CHOROÓB ZAWODOWYCH W 2010 R. (dok.)
Occupational accidents and occupational diseases benefits in 2010 (cont.)

WYSZCZEGÓLNIENIE SPECIFICATION	Liczba świadczeń Number of benefits		Koszt świadczeń ¹ The cost of benefits ¹		Średni koszt świadczeń ² Average cost of benefits ²	
	razem total	w tym z tytułu wypadków przy pracy of which occupational accidents compensations	razem total	w tym z tytułu wypadków przy pracy of which occupational accidents compensations	razem total	w tym z tytułu wypadków przy pracy of which occupational accidents compensations
Transport i gospodarka magazynowa (H)	2032	1985	6327,4	6056,5	3113,9	3051,1
<i>Transportation and storage</i>						
Transport lądowy i rurociągowy ^A (49)	1149	1117	3854,7	3683,6	3354,8	3297,8
<i>Land and pipeline transport^A</i>						
Transport wodny (50)	14	11	97,5	41,6	6964,3	3781,8
<i>Water transport</i>						
Transport lotniczy (51)	5	5	18	18	3600,0	3600,0
<i>Air transport</i>						
Magazynowanie i działalność usługowa wspomagająca transport (52)	376	368	1040,6	1014,9	2767,6	2757,9
<i>Warehousing and support activities for transportation</i>						
Działalność pocztowa i kurierska (53)	488	484	1316,6	1298,4	2698,0	2682,6
<i>Postal and courier activities</i>						
Informacja i komunikacja (J)	129	125	363,9	354,5	2820,9	2836,0
<i>Information and communication</i>						
Działalność wydawnicza (58)	36	35	97,3	96,7	2702,8	2762,9
<i>Publishing activities</i>						
Nadawanie programów ogólnodostępnych i abonamentowych (60)	20	20	56	56	2800,0	2800,0
<i>Programming and broadcasting activities</i>						
Telekomunikacja (61)	52	52	141	141	2711,5	2711,5
<i>Telecommunications</i>						
Działalność związana z oprogramowaniem i doradztwo w zakresie informatyki ^A (62)	16	13	54,8	46	3425,0	3538,5
<i>Computer programming and consultancy activities^A</i>						
Działalność usługowa w zakresie informacji (63 bez grupy 63.9)	5	5	14,8	14,8	2960,0	2960,0
<i>Information service activities</i>						
Działalność profesjonalna, naukowa i techniczna (M)	93	88	274	255,1	2946,2	2898,9
<i>Professional, scientific and technical activities</i>						
Badania naukowe i prace rozwojowe (72)	90	85	271	252,1	3011,1	2965,9
<i>Scientific research and development</i>						
Działalność weterynaryjna (75)	3	3	3	3	1000,0	1000,0
<i>Veterinary activities</i>						
Administrowanie i działalność wspierająca^A (N)	123	120	345,6	339,6	2809,8	2830,0
<i>Administrative and support service activities</i>						
Wynajem i dzierżawa (77)	31	30	84,5	83,3	2725,8	2776,7
<i>Rental and leasing activities</i>						
Działalność związana z turystyką ^A (79)	8	8	19	19	2375,0	2375,0
<i>Tourism activities^A</i>						
Utrzymanie porządku w budynkach i zagospodarowanie zieleni ^A (81 — tylko klasa 81.29)	84	82	242,1	237,3	2882,1	2893,9
<i>Services to buildings and landscape activities</i>						
Edukacja (P — tylko podklasa 85.42.B)	353	332	1103,8	949,6	3126,9	2860,2
<i>Education</i>						
Opieka zdrowotna i pomoc społeczna (Q — tylko dział 86)	3304	3209	8853,4	8157,7	2679,6	2542,1
<i>Human health and social work activities</i>						
Pozostała działalność usługowa (S — tylko dział 95)	7	7	14,2	14,2	2028,6	2028,6
<i>Other service activities</i>						

1 W tysiącach złotych. 2 W złotych na 1 świadczenie. 1 In thous zł. 2 In zł per 1 benefit.

TABL. 30. ZBIOROWOŚĆ OBJĘTA BADANIEM ORAZ ZATRUDNIENI W WARUNKACH ZAGROŻENIA WEDŁUG WOJEWÓDZTW W 2010 R.

The population covered by the survey and persons working in hazardous condition by voivodships in 2010

Stan w dniu 31 XII As of 31 XII

WYSZCZEGÓLNIENIE A — ogółem B — w tym sektor publiczny	SPECIFICATION total of which public sector	Liczba osób zatrudnionych w zakładach Number persons working in units			Zatrudnieni ¹ w warunkach zagrożenia Persons working ¹ in hazardous conditions	
		objętych badaniem covered by the survey	w których w ciągu roku zagrożenia in which hazards over the year		ogółem total	w tym kobiety of which women
			nie wystąpiły not were	wystąpiły were		
POLSKA	A	5399431	3076381	2323050	528805	89807
	B	1377329	628958	748371	156356	26813
Dolnośląskie	A	423046	237191	185855	50496	6574
	B	92056	48333	43723	9307	2300
Kujawsko-pomorskie	A	253669	140477	113192	22083	4624
	B	52810	25232	27578	3184	813
Lubelskie	A	198505	120555	77950	18700	3509
	B	67452	33805	33647	5441	1172
Lubuskie	A	121576	64303	57273	15004	2467
	B	24625	14459	10166	2099	469
Łódzkie	A	314636	204210	110426	19504	5168
	B	80294	43624	36670	5270	1162
Małopolskie	A	465809	277177	188632	34625	4337
	B	103714	49434	54280	9982	1190
Mazowieckie	A	1086554	704406	382148	42683	8949
	B	312468	137384	175084	10625	3223
Opolskie	A	114319	59369	54950	17708	4969
	B	30787	13624	17163	4586	1027
Podkarpackie	A	255391	150497	104894	25302	3859
	B	58872	36549	22323	4849	1058
Podlaskie	A	116959	75659	41300	6451	2427
	B	30786	17104	13682	2630	1403
Pomorskie	A	287475	171436	116039	27860	4650
	B	61669	34129	27540	5439	1907
Śląskie	A	713089	327773	385316	130993	15846
	B	242211	66661	175550	67307	5238
Świętokrzyskie	A	137144	76109	61035	15077	1377
	B	35158	20216	14942	2856	567
Warmińsko-mazurskie	A	144229	85989	58240	12940	2780
	B	33445	22490	10955	1366	336
Wielkopolskie	A	598521	294195	304326	66055	12316
	B	100709	44819	55890	15230	3376
Zachodniopomorskie	A	168509	87035	81474	23324	5955
	B	50273	21095	29178	6185	1572

¹ Liczeni tylko jeden raz w grupie czynnika przeważającego. 1 Listed only once by predominant factor.

TABL. 31. ZATRUDNIENI¹ W WARUNKACH ZAGROŻENIA WEDŁUG GRUP I NASILENIA ZAGROŻEŃ ORAZ WEDŁUG WOJEWÓDZTW W 2010 R.

Persons working¹ in hazardous condition by groups of agents and intensity of dangers and by voivodships in 2010
Stan w dniu 31 XII As of 31 XII

WYSZCZEGÓLNIENIE A — ogółem B — w tym sektor publiczny		Ogółem Total		Zagrożenia związane Hazard connected with						
				ze środowiskiem pracy work environment		z uciążliwością pracy strenuous conditions		z czynnikami mechanicznymi mechanical factors		
		ogółem total	w tym przez jedną grupę czynników of which one group factors	razem total	w tym przez jedną grupę czynników of which one group factors	razem total	w tym przez jedną grupę czynników of which one group factors	razem total	w tym przez jedną grupę czynników of which one group factors	
										w osobach in persons
POLSKA		A	528805	402906	304513	220996	153156	129124	71136	52786
		B	156356	117282	72063	47419	68076	59101	16217	10762
Dolnośląskie		A	50496	33900	30382	17459	14431	11718	5683	4723
		B	9307	7526	2973	1666	5231	4962	1103	898
Kujawsko-pomorskie		A	22083	18479	14306	12164	4584	4087	3193	2228
		B	3184	2618	1158	838	1527	1488	499	292
Lubelskie		A	18700	13650	13960	9526	2710	2433	2030	1691
		B	5441	3291	4368	2359	688	630	385	302
Lubuskie		A	15004	11423	9661	7148	2824	2645	2519	1630
		B	2099	1750	1168	879	807	782	124	89
Łódzkie		A	19504	15749	11250	8974	5676	4589	2578	2186
		B	5270	4123	1932	1605	3038	2251	300	267
Małopolskie		A	34625	27439	19324	14618	10046	8666	5255	4155
		B	9982	7832	4526	3176	4461	3883	995	773
Mazowieckie		A	42683	38867	18992	16972	17661	16827	6030	5068
		B	10625	9778	2287	2031	7304	6926	1034	821
Opolskie		A	17708	12370	8440	6718	7682	4372	1586	1280
		B	4586	4203	1821	1636	2570	2391	195	176
Podkarpackie		A	25302	19751	15209	11707	6497	5437	3596	2607
		B	4849	4375	2028	1671	2531	2442	290	262
Podlaskie		A	6451	5517	3133	2635	2316	2190	1002	692
		B	2630	2370	904	748	1541	1514	185	108
Pomorskie		A	27860	21549	15815	11077	8682	7780	3363	2692
		B	5439	4864	1728	1289	3295	3219	416	356
Śląskie		A	130993	90277	71455	44901	42099	33665	17439	11711
		B	67307	42549	38300	22823	21068	15538	7939	4188
Świętokrzyskie		A	15077	11899	10104	7592	3120	2907	1853	1400
		B	2856	2588	975	841	1519	1447	362	300
Warmińsko-mazurskie		A	12940	10305	7858	6304	2421	2042	2661	1959
		B	1366	995	537	366	726	539	103	90
Wielkopolskie		A	66055	54324	40373	33105	16601	14714	9081	6505
		B	15230	13686	4494	3640	9004	8510	1732	1536
Zachodniopomorskie		A	23324	17407	14251	10096	5806	5052	3267	2259
		B	6185	4734	2864	1851	2766	2579	555	304

¹ Liczeni tylko jeden raz w grupie czynnika przeważającego. *1 Listed only once by predominant factor.*

TABL. 32. ZATRUDNIENI¹ W WARUNKACH ZAGROŻENIA WEDŁUG WOJEWÓDZTW, PŁCI, GRUP I NASILENIA ZAGROŻEŃ NA 1000 ZATRUDNIONYCH W ZAKŁADACH OBJĘTYCH BADANIEM W DANEJ ZBIOROWOŚCI

Persons working¹ in hazardous condition by voivodships, sex, groups of agents and intensity of dangers per 1000 of the employees in establishments covered by the survey in the given population

Stan w dniu 31 XII As of 31 XII

WYSZCZEGÓLNIENIE <i>SPECIFICATION</i> A — 2009 B — 2010	Ogółem Total		Zagrożenia związane <i>Hazard connected with</i>					
			ze środowiskiem pracy <i>work environment</i>		z uciążliwością pracy <i>strenuous conditions</i>		z czynnikami mechanicznymi <i>mechanical factors</i>	
	ogółem <i>total</i>	w tym przez jedną grupę czynników <i>of which one group factors</i>	razem <i>total</i>	w tym przez jedną grupę czynników <i>of which one group factors</i>	razem <i>total</i>	w tym przez jedną grupę czynników <i>of which one group factors</i>	razem <i>total</i>	w tym przez jedną grupę czynników <i>of which one group factors</i>
	na 1000 zatrudnionych <i>per 1000 paid employees</i>							

OGÓŁEM TOTAL

POLSKA	A	104,4	80,2	59,6	43,6	31,4	27,0	13,3	9,7
	B	97,9	74,6	56,4	40,9	28,4	23,9	13,2	9,8
Dolnośląskie	A	132,8	87,0	79,1	45,9	38,2	30,9	15,6	10,1
	B	119,4	80,1	71,8	41,3	34,1	27,7	13,4	11,2
Kujawsko-pomorskie	A	96,7	80,9	58,9	50,3	23,8	20,7	14,0	9,9
	B	87,1	72,8	56,4	48,0	18,1	16,1	12,6	8,8
Lubelskie	A	94,8	67,6	68,9	46,4	14,8	13,2	11,1	8,0
	B	94,2	68,8	70,3	48,0	13,7	12,3	10,2	8,5
Lubuskie	A	118,8	81,7	69,4	48,6	26,7	19,8	22,7	13,3
	B	123,4	94,0	79,5	58,8	23,2	21,8	20,7	13,4
Łódzkie	A	67,4	53,9	36,8	28,9	21,7	17,8	8,9	7,2
	B	62,0	50,1	35,8	28,5	18,0	14,6	8,2	6,9
Małopolskie	A	81,5	64,7	45,5	35,7	23,8	19,3	12,2	9,7
	B	74,3	58,9	41,5	31,4	21,6	18,6	11,3	8,9
Mazowieckie	A	45,8	39,8	19,0	15,4	20,4	19,3	6,3	5,0
	B	39,3	35,8	17,5	15,6	16,3	15,5	5,5	4,7
Opolskie	A	165,8	130,7	84,9	61,1	65,8	59,0	15,1	10,5
	B	154,9	108,2	73,8	58,8	67,2	38,2	13,9	11,2
Podkarpackie	A	114,1	89,5	68,6	52,8	29,0	24,6	16,5	12,2
	B	99,1	77,3	59,6	45,8	25,4	21,3	14,1	10,2
Podlaskie	A	63,6	55,7	30,8	26,5	23,8	22,4	9,0	6,8
	B	55,2	47,2	26,8	22,5	19,8	18,7	8,6	5,9
Pomorskie	A	104,5	77,7	61,5	42,5	31,1	26,3	11,9	8,9
	B	96,9	75,0	55,0	38,5	30,2	27,1	11,7	9,4
Śląskie	A	182,3	133,7	101,3	70,3	59,7	48,3	21,3	15,0
	B	183,7	126,6	100,2	63,0	59,0	47,2	24,5	16,4
Świętokrzyskie	A	107,0	86,1	70,6	53,9	25,3	23,4	11,1	8,7
	B	109,9	86,8	73,7	55,4	22,7	21,2	13,5	10,2
Warmińsko-mazurskie	A	116,4	96,5	66,1	53,6	26,8	25,3	23,6	17,5
	B	89,7	71,4	54,5	43,7	16,8	14,2	18,4	13,6
Wielkopolskie	A	112,9	92,7	69,8	56,2	29,1	26,2	14,0	10,3
	B	110,4	90,8	67,5	55,3	27,7	24,6	15,2	10,9
Zachodniopomorskie	A	143,4	106,7	90,2	62,7	38,2	34,5	14,9	9,6
	B	138,4	103,3	84,6	59,9	34,5	30,0	19,4	13,4

¹ Liczeni tylko jeden raz w grupie czynnika przeważającego. *1 Listed only once by predominant factor.*

TABL. 32. ZATRUDNIENI¹ W WARUNKACH ZAGROŻENIA WEDŁUG WOJEWÓDZTW, PŁCI, GRUP I NASILENIA ZAGROŻEŃ NA 1000 ZATRUDNIONYCH W ZAKŁADACH OBJĘTYCH BADANIEM W DANEJ ZBIOROWOŚCI (dok.)

Persons working¹ in hazardous condition by voivodships, sex, groups of agents and intensity of dangers per 1000 of the employees in establishments covered by the survey in the given population (cont.)

Stan w dniu 31 XII As of 31 XII

WYSZCZEGÓLNIENIE SPECIFICATION A — 2009 B — 2010	Ogółem Total		Zagrożenia związane Hazard connected with						
			ze środowiskiem pracy work environment		z uciążliwością pracy strenuous conditions		z czynnikami mechanicznymi mechanical factors		
	ogółem total	w tym przez jedną grupę czynników of which one group factors	razem total	w tym przez jedną grupę czynników of which one group factors	razem total	w tym przez jedną grupę czynników of which one group factors	razem total	w tym przez jedną grupę czynników of which one group factors	
	na 1000 zatrudnionych per 1000 paid employees								
w tym KOBIETY of which WOMEN									
POLSKA	A	17,4	15,4	8,3	6,9	8,1	7,6	1,0	0,8
	B	16,6	14,5	7,8	6,7	7,6	6,8	1,2	1,0
Dolnośląskie	A	17,8	15,2	6,8	4,8	10,0	9,5	1,0	0,8
	B	15,5	14,3	5,3	4,7	9,5	9,2	0,7	0,5
Kujawsko-pomorskie.....	A	20,6	18,2	12,2	10,5	7,4	6,8	0,9	0,9
	B	18,2	17,3	11,9	11,3	5,3	5,1	1,0	1,0
Lubelskie	A	15,6	14,4	10,3	9,7	4,5	4,3	0,8	0,4
	B	17,7	16,1	13,1	12,0	3,7	3,5	0,9	0,6
Lubuskie	A	19,0	15,6	10,9	9,0	6,3	5,3	1,7	1,2
	B	20,3	18,1	12,5	11,1	6,3	6,0	1,4	1,0
Łódzkie	A	18,5	15,9	10,9	9,1	7,0	6,2	0,6	0,6
	B	16,4	13,7	10,5	8,4	5,4	4,7	0,5	0,5
Małopolskie	A	11,3	9,4	4,8	4,2	4,7	3,5	1,8	1,6
	B	9,3	8,3	4,1	3,6	3,7	3,2	1,6	1,5
Mazowieckie	A	8,5	7,7	3,8	3,3	4,3	4,1	0,3	0,3
	B	8,2	7,7	3,4	3,0	4,4	4,3	0,4	0,3
Opolskie	A	44,2	41,8	8,0	6,9	35,4	34,3	0,8	0,6
	B	43,5	20,6	8,1	7,6	34,8	12,5	0,6	0,5
Podkarpackie	A	17,8	16,0	9,1	7,8	6,6	6,3	2,0	1,9
	B	15,1	13,5	7,1	5,8	6,6	6,4	1,5	1,4
Podlaskie	A	24,2	22,4	11,8	10,3	12,0	11,9	0,5	0,2
	B	20,8	19,8	11,0	10,3	9,3	9,3	0,5	0,2
Pomorskie	A	17,0	15,3	7,5	6,1	8,8	8,7	0,7	0,5
	B	16,2	14,9	5,9	5,0	9,4	9,3	0,9	0,6
Śląskie	A	20,9	18,9	7,5	6,3	11,5	11,0	1,9	1,7
	B	22,2	19,8	7,4	5,4	12,3	12,2	2,5	2,2
Świętokrzyskie	A	9,4	8,3	6,2	5,5	2,4	2,3	0,8	0,6
	B	10,0	8,9	6,1	5,1	3,2	3,2	0,8	0,6
Warmińsko-mazurskie	A	23,6	20,9	14,1	12,2	7,8	7,7	1,8	0,9
	B	19,3	17,0	12,5	10,9	4,8	4,5	2,0	1,6
Wielkopolskie	A	21,7	18,8	12,7	10,9	8,3	7,5	0,7	0,4
	B	20,6	18,0	12,1	10,7	7,6	6,8	0,9	0,5
Zachodniopomorskie	A	33,9	28,1	17,6	12,6	14,9	14,7	1,4	0,8
	B	35,3	30,1	19,0	14,8	12,0	11,7	4,3	3,6

¹ Liczeni tylko jeden raz w grupie czynnika przeważającego. 1 Listed only once by predominant factor.

**TABL. 33. LIKWIDACJA LUB OGRANICZENIE ZAGROŹEŃ CZYNNIKAMI ŚRODOWISKA PRACY
WEDŁUG WOJEWÓDZTW W 2010 R.**
Liquidation or limitation of working environment-related hazardous agents by voivodships in 2010

WYSZCZEGÓLNIENIE <i>SPECIFICATION</i> <i>A — ogółem</i> <i>B — w tym sektor publiczny</i> <i>total</i> <i>of which public sector</i>		Zatrudnieni w warunkach zagrożenia <i>Persons working in hazardous conditions</i>				
		w stosunku do których w ciągu roku zagrożenia <i>in relation to which hazards were over the year</i>				stan w dniu 31 grudnia <i>as of</i> 31 December
		zlikwidowano lub ograniczono <i>eliminated or limited</i>			ujawniono (łącznie z zagrożeniami nowo powstałymi) <i>revealed (including newly arisen hazards)</i>	
		razem <i>total</i>	zlikwidowano lub ograniczono do poziomu zgodnego z normą <i>eliminated or limited up to the acceptable norms</i>	ograniczono <i>limited</i>		
POLSKA	A	185376	89618	95758	85444	379897
	B	39685	21835	17850	24277	93411
Dolnośląskie	A	24003	10774	13229	8707	44774
	B	3023	1392	1631	867	4282
Kujawsko-pomorskie	A	6055	1819	4236	3256	15899
	B	726	292	434	435	1307
Lubelskie	A	6771	4186	2585	3895	18065
	B	2592	1811	781	1140	5811
Lubuskie	A	5656	1853	3803	2989	11997
	B	806	96	710	213	1417
Łódzkie	A	5567	3671	1896	1833	12208
	B	793	765	28	256	2268
Małopolskie	A	12933	5987	6946	4782	23350
	B	2518	1157	1361	919	5775
Mazowieckie	A	11490	6221	5269	5185	21305
	B	2154	1453	701	714	2783
Opolskie	A	5210	3142	2068	1640	9727
	B	765	488	277	266	1945
Podkarpackie	A	7713	4445	3268	3250	18430
	B	915	562	353	335	2208
Podlaskie	A	3606	1597	2009	562	3391
	B	1085	438	647	78	951
Pomorskie	A	14118	4302	9816	3570	20259
	B	1329	448	881	139	2080
Śląskie	A	40100	21979	18121	30085	94379
	B	16639	9268	7371	17167	51752
Świętokrzyskie	A	6368	2722	3646	2438	12741
	B	819	588	231	182	1566
Warmińsko-mazurskie	A	5346	2583	2763	1564	8924
	B	1205	913	292	186	663
Wielkopolskie	A	22044	11042	11002	8999	46385
	B	2156	872	1284	953	5123
Zachodniopomorskie	A	8396	3295	5101	2689	18063
	B	2160	1292	868	427	3480

**TABL. 34. LIKWIDACJA LUB OGRANICZENIE ZAGROŻEŃ SUBSTANCJAMI CHEMICZNYMI OGÓŁEM¹
WEDŁUG WOJEWÓDZTW W 2010 R.**
Liquidation or limitation of hazardous chemical substances in total¹ by voivodships in 2010

WYSZCZEGÓLNIENIE <i>A — ogółem B — w tym sektor publiczny</i> <i>SPECIFICATION total of which public sector</i>		Zatrudnieni w warunkach zagrożenia <i>Persons working in hazardous conditions</i>					
		w stosunku do których w ciągu roku zagrożenia <i>in relation to which hazards were over the year</i>				stan w dniu 31 grudnia <i>as of 31 December</i>	
		zlikwidowano lub ograniczono <i>eliminated or limited</i>			ujawniono (łącznie z zagrożeniami nowo powstałymi) <i>revealed (including newly arisen hazards)</i>		
		razem <i>total</i>	zlikwidowano lub ograniczono do poziomu zgodnego z normą <i>eliminated or limited up to the acceptable norms</i>	ograniczono <i>limited</i>			
osobozagrożenia <i>threats per capita</i>							
POLSKA		A	12382	7555	4827	5801	18397
		B	3938	2546	1392	1300	4895
Dolnośląskie		A	2167	1563	604	880	4038
		B	506	401	105	117	303
Kujawsko-pomorskie		A	316	79	237	261	538
		B	35	15	20	21	29
Lubelskie		A	418	262	156	201	695
		B	179	47	132	60	221
Lubuskie		A	398	61	337	88	905
		B	233	2	231	4	305
Łódzkie		A	320	289	31	65	423
		B	127	127	—	5	132
Małopolskie		A	418	256	162	292	734
		B	83	54	29	123	268
Mazowieckie		A	830	665	165	294	650
		B	350	265	85	173	201
Opolskie		A	274	221	53	139	391
		B	116	98	18	18	141
Podkarpackie		A	462	410	52	149	438
		B	50	39	11	19	73
Podlaskie		A	297	157	140	14	292
		B	91	9	82	1	188
Pomorskie		A	1310	439	871	602	1747
		B	231	213	18	3	132
Śląskie		A	1894	1006	888	1254	3704
		B	819	471	348	633	2080
Świętokrzyskie		A	473	364	109	122	279
		B	304	303	1	5	29
Warmińsko-mazurskie		A	193	154	39	99	173
		B	48	43	5	13	38
Wielkopolskie		A	1786	1236	550	1011	2316
		B	332	264	68	84	410
Zachodniopomorskie		A	826	393	433	330	1074
		B	434	195	239	21	345

¹ Łącznie z substancjami rakotwórczymi i mutagennymi. *1 With carcinogenic and mutagenic substances.*

TABL. 35. LIKWIDACJA LUB OGRANICZENIE ZAGROŹEŃ SUBSTANCJAMI CHEMICZNYMI RAKOTWÓRCZYMI WEDŁUG WOJEWÓDZTW W 2010 R.
Liquidation or limitation of hazardous carcinogenic chemical substances by voivodships in 2010

WYSZCZEGÓLNIENIE <i>SPECIFICATION</i> <i>A — ogółem</i> <i>B — w tym sektor publiczny</i> <i>total</i> <i>of which public sector</i>		Zatrudnieni w warunkach zagrożenia <i>Persons working in hazardous conditions</i>				
		w stosunku do których w ciągu roku zagrożenia <i>in relation to which hazards were over the year</i>				stan w dniu 31 grudnia <i>as of</i> 31 December
		zlikwidowano lub ograniczono <i>eliminated or limited</i>			ujawniono (łącznie z zagrożeniami nowo powstałymi) <i>revealed (including newly arisen hazards)</i>	
		razem <i>total</i>	zlikwidowano lub ograniczono do poziomu zgodnego z normą <i>eliminated or limited up to the acceptable norms</i>	ograniczono <i>limited</i>		
osobozagrożenia <i>threats per capita</i>						
POLSKA	A	3644	2746	898	1441	5628
	B	1771	1362	409	609	2123
Dolnośląskie	A	867	816	51	332	2130
	B	304	269	35	31	123
Kujawsko-pomorskie	A	65	17	48	137	231
	B	22	12	10	20	10
Lubelskie	A	117	35	82	42	144
	B	97	23	74	31	104
Lubuskie	A	18	12	6	32	79
	B	—	—	—	3	3
Łódzkie	A	39	39	—	—	11
	B	4	4	—	—	5
Małopolskie	A	130	92	38	170	289
	B	22	20	2	107	136
Mazowieckie	A	134	126	8	10	62
	B	57	53	4	7	22
Opolskie	A	38	26	12	41	53
	B	24	12	12	4	12
Podkarpackie	A	131	114	17	23	51
	B	3	—	3	9	17
Podlaskie	A	82	67	15	3	153
	B	13	5	8	1	112
Pomorskie	A	239	225	14	17	89
	B	201	200	1	2	25
Śląskie	A	473	294	179	458	1565
	B	282	217	65	334	1204
Świętokrzyskie	A	320	291	29	48	57
	B	276	275	1	—	15
Warmińsko-mazurskie	A	78	50	28	7	46
	B	31	31	—	1	1
Wielkopolskie	A	619	478	141	51	361
	B	227	223	4	46	137
Zachodniopomorskie	A	294	64	230	70	307
	B	208	18	190	13	197

**TABL. 36. LIKWIDACJA LUB OGRANICZENIE ZAGROŹEŃ SUBSTANCJAMI CHEMICZNYMI MUTAGENNYMI
WEDŁUG WOJEWÓDZTW W 2010 R.**
Liquidation or limitation of hazardous mutagenic chemical substances in voivodships in 2010

WYSZCZEGÓLNIENIE <i>SPECIFICATION</i> A — ogółem B — w tym sektor publiczny <i>total of which public sector</i>		Zatrudnieni w warunkach zagrożenia <i>Persons working in hazardous conditions</i>				
		w stosunku do których w ciągu roku zagrożenia <i>in relation to which hazards were over the year</i>				stan w dniu 31 grudnia <i>as of 31 December</i>
		zlikwidowano lub ograniczono <i>eliminated or limited</i>			ujawniono (łącznie z zagrożeniami nowo powstałymi) <i>revealed (including newly arisen hazards)</i>	
		razem <i>total</i>	zlikwidowano lub ograniczono do poziomu zgodnego z normą <i>eliminated or limited up to the acceptable norms</i>	ograniczono <i>limited</i>		
osobozagrożenia <i>threats per capita</i>						
POLSKA	A	287	194	93	94	373
	B	124	111	13	26	135
Dolnośląskie	A	5	—	5	9	14
	B	5	—	5	—	5
Kujawsko-pomorskie	A	6	6	—	—	17
	B	—	—	—	—	—
Lubelskie	A	12	12	—	7	7
	B	—	—	—	3	3
Lubuskie	A	20	3	17	—	17
	B	—	—	—	—	—
Łódzkie	A	—	—	—	—	8
	B	—	—	—	—	—
Małopolskie	A	6	6	—	—	7
	B	6	6	—	—	2
Mazowieckie	A	72	67	5	2	13
	B	63	63	—	—	5
Opolskie	A	8	3	5	—	5
	B	—	—	—	—	—
Podkarpackie	A	15	6	9	19	22
	B	3	—	3	—	3
Podlaskie	A	3	3	—	—	—
	B	3	3	—	—	—
Pomorskie	A	6	—	6	2	35
	B	—	—	—	2	25
Śląskie	A	54	23	31	23	101
	B	8	8	—	17	28
Świętokrzyskie	A	29	29	—	12	12
	B	27	27	—	—	—
Warmińsko-mazurskie	A	4	4	—	—	2
	B	4	4	—	—	—
Wielkopolskie	A	19	8	11	20	109
	B	1	—	1	4	60
Zachodniopomorskie	A	28	24	4	—	4
	B	4	—	4	—	4

**TABL. 37. LIKWIDACJA LUB OGRANICZENIE ZAGROŹEŃ PYŁAMI PRZEMYSŁOWYMI
WEDŁUG WOJEWÓDZTW W 2010 R.**
Liquidation or limitation of hazardous industrial dusts by voivodships in 2010

WYSZCZEGÓLNIENIE <i>SPECIFICATION</i> <i>A — ogółem</i> <i>B — w tym sektor publiczny</i> <i>total</i> <i>of which public sector</i>		Zatrudnieni w warunkach zagrożenia <i>Persons working in hazardous conditions</i>					
		w stosunku do których w ciągu roku zagrożenia <i>in relation to which hazards were over the year</i>				stan w dniu 31 grudnia <i>as of</i> 31 December	
		zlikwidowano lub ograniczono <i>eliminated or limited</i>			ujawniono (łącznie z zagrożeniami nowo powstałymi) <i>revealed (including newly arisen hazards)</i>		
		razem <i>total</i>	zlikwidowano lub ograniczono do poziomu zgodnego z normą <i>eliminated or limited up to the acceptable norms</i>	ograniczono <i>limited</i>			
osobozagrożenia <i>threats per capita</i>							
POLSKA		A	36109	20502	15607	19276	73020
B		10038	6027	4011	8056	33304	
Dolnośląskie		A	5500	2863	2637	1736	6590
B		474	116	358	225	820	
Kujawsko-pomorskie		A	647	319	328	454	1257
B		133	117	16	39	37	
Lubelskie		A	1339	1135	204	1094	3043
B		1054	960	94	580	1063	
Lubuskie		A	559	230	329	367	833
B		28	25	3	2	59	
Łódzkie		A	706	575	131	106	975
B		134	134	—	3	426	
Małopolskie		A	2137	1459	678	1083	4911
B		504	433	71	171	1616	
Mazowieckie		A	1466	1041	425	745	2903
B		420	371	49	75	135	
Opolskie		A	1052	684	368	187	1556
B		25	25	—	1	18	
Podkarpackie		A	1162	798	364	276	1755
B		104	65	39	33	217	
Podlaskie		A	163	46	117	53	164
B		8	3	5	6	12	
Pomorskie		A	2593	1041	1552	431	2766
B		33	23	10	6	156	
Śląskie		A	12318	6621	5697	10306	36660
B		6613	3365	3248	6720	27681	
Świętokrzyskie		A	1147	526	621	680	2078
B		42	14	28	59	224	
Warmińsko-mazurskie		A	614	411	203	153	484
B		7	4	3	—	20	
Wielkopolskie		A	3368	2146	1222	1279	4943
B		197	160	37	120	379	
Zachodniopomorskie		A	1338	607	731	326	2102
B		262	212	50	16	441	

**TABL. 38. LIKWIDACJA LUB OGRANICZENIE ZAGROŻEŃ PRZEMYSŁOWYMI PYŁAMI ZWŁÓKNIAJĄCYMI
WEDŁUG WOJEWÓDZTW W 2010 R.**
Liquidation or limitation of hazardous industrial fibrosis dust by voivodships in 2010

WYSZCZEGÓLNIENIE <i>SPECIFICATION</i> A — ogółem B — w tym sektor publiczny <i>total of which public sector</i>		Zatrudnieni w warunkach zagrożenia <i>Persons working in hazardous conditions</i>					
		w stosunku do których w ciągu roku zagrożenia <i>in relation to which hazards were over the year</i>				stan w dniu 31 grudnia <i>as of 31 December</i>	
		zlikwidowano lub ograniczono <i>eliminated or limited</i>			ujawniono (łącznie z zagrożeniami nowo powstałymi) <i>revealed (including newly arisen hazards)</i>		
		razem <i>total</i>	zlikwidowano lub ograniczono do poziomu zgodnego z normą <i>eliminated or limited up to the acceptable norms</i>	ograniczono <i>limited</i>			
osobozagrożenia <i>threats per capita</i>							
POLSKA		A	18209	10457	7752	12279	49018
		B	7509	4633	2876	7258	30076
Dolnośląskie		A	3399	1759	1640	603	3709
		B	407	60	347	196	596
Kujawsko-pomorskie		A	176	146	30	74	365
		B	112	107	5	39	17
Lubelskie		A	1155	1036	119	878	2617
		B	1054	960	94	489	955
Lubuskie		A	257	34	223	241	443
Łódzkie		A	69	53	16	57	72
		B	—	—	—	—	4
Małopolskie		A	1226	989	237	549	3459
		B	415	409	6	—	1386
Mazowieckie		A	350	266	84	338	1591
		B	39	9	30	7	61
Opolskie		A	329	129	200	95	548
		B	7	7	—	—	17
Podkarpackie		A	308	246	62	57	371
		B	28	22	6	19	103
Podlaskie		A	80	16	64	9	67
Pomorskie		A	1209	363	846	63	1219
		B	7	7	—	—	91
Śląskie		A	8596	4783	3813	8808	31948
		B	5309	2939	2370	6489	26492
Świętokrzyskie		A	393	173	220	253	1012
		B	12	8	4	13	54
Warmińsko-mazurskie		A	55	30	25	22	94
		B	—	—	—	—	17
Wielkopolskie		A	367	248	119	189	1058
		B	13	9	4	—	16
Zachodniopomorskie		A	240	186	54	43	445
		B	106	96	10	6	267

**TABL. 39. LIKWIDACJA LUB OGRANICZENIE ZAGROZEŃ PYŁAMI RAKOTWÓRCZYMI
WEDŁUG WOJEWÓDZTW W 2010 R.**
Liquidation or limitation of hazardous carcinogenic dusts by voivodships in 2010

WYSZCZEGÓLNIENIE <i>SPECIFICATION</i> <i>A — ogółem</i> <i>B — w tym sektor publiczny</i>		Zatrudnieni w warunkach zagrożenia <i>Persons working in hazardous conditions</i>				
		w stosunku do których w ciągu roku zagrożenia <i>in relation to which hazards were over the year</i>				stan w dniu 31 grudnia <i>as of</i> 31 December
		zlikwidowano lub ograniczono <i>eliminated or limited</i>			ujawniono (łącznie z zagrożeniami nowo powstałymi) <i>revealed (including newly arisen hazards)</i>	
		razem <i>total</i>	zlikwidowano lub ograniczono do poziomu zgodnego z normą <i>eliminated or limited up to the acceptable norms</i>	ograniczono <i>limited</i>		
Osobozagrożenia <i>threats per capita</i>						
POLSKA	A	2289	1469	820	753	3403
	B	59	40	19	123	270
Dolnośląskie	A	331	215	116	158	392
Kujawsko-pomorskie	A	4	1	3	23	78
	B	1	—	1	—	1
Lubelskie	A	59	21	38	40	98
Lubuskie	A	37	36	1	28	111
	B	—	—	—	1	51
Łódzkie	A	145	92	53	14	134
Małopolskie	A	157	114	43	129	317
	B	9	9	—	114	120
Mazowieckie	A	82	77	5	39	137
	B	2	—	2	—	4
Opolskie	A	106	97	9	11	103
Podkarpackie	A	292	239	53	69	490
	B	31	31	—	—	9
Podlaskie	A	14	1	13	17	27
	B	2	—	2	5	7
Pomorskie	A	139	34	105	37	179
	B	—	—	—	3	3
Śląskie	A	107	69	38	44	197
	B	2	—	2	—	26
Świętokrzyskie	A	41	22	19	7	113
	B	9	—	9	—	41
Warmińsko-mazurskie	A	110	96	14	1	36
Wielkopolskie	A	425	321	104	109	513
	B	—	—	—	—	3
Zachodniopomorskie	A	240	34	206	27	478
	B	3	—	3	—	5

**TABL. 40. LIKWIDACJA LUB OGRANICZENIE ZAGROŹEŃ INNYMI¹ PYŁAMI PRZEMYSŁOWYMI
WEDŁUG WOJEWÓDZTW W 2010 R.**
Liquidation or limitation of other¹ hazardous industrial dust by voivodships in 2010

WYSZCZEGÓLNIENIE <i>SPECIFICATION</i> <i>A — ogółem</i> <i>B — w tym sektor publiczny</i>		Zatrudnieni w warunkach zagrożenia <i>Persons working in hazardous conditions</i>					
		w stosunku do których w ciągu roku zagrożenia <i>in relation to which hazards were over the year</i>				stan w dniu 31 grudnia <i>as of</i> 31 December	
		zlikwidowano lub ograniczono <i>eliminated or limited</i>			ujawniono (łącznie z zagrożeniami nowo powstałymi) <i>revealed (including newly arisen hazards)</i>		
		razem <i>total</i>	zlikwidowano lub ograniczono do poziomu zgodnego z normą <i>eliminated or limited up to the acceptable norms</i>	ograniczono <i>limited</i>			
osobozagrożenia <i>threats per capita</i>							
POLSKA		A	15611	8576	7035	6244	20599
		B	2470	1354	1116	675	2958
Dolnośląskie		A	1770	889	881	975	2489
		B	67	56	11	29	224
Kujawsko-pomorskie		A	467	172	295	357	814
		B	20	10	10	—	19
Lubelskie		A	125	78	47	176	328
		B	—	—	—	91	108
Lubuskie		A	265	160	105	98	279
		B	28	25	3	1	8
Łódzkie		A	492	430	62	35	769
		B	134	134	—	3	422
Małopolskie		A	754	356	398	405	1135
		B	80	15	65	57	110
Mazowieckie		A	1034	698	336	368	1175
		B	379	362	17	68	70
Opolskie		A	617	458	159	81	905
		B	18	18	—	1	1
Podkarpackie		A	562	313	249	150	894
		B	45	12	33	14	105
Podlaskie		A	69	29	40	27	70
		B	6	3	3	1	5
Pomorskie		A	1245	644	601	331	1368
		B	26	16	10	3	62
Śląskie		A	3615	1769	1846	1454	4515
		B	1302	426	876	231	1163
Świętokrzyskie		A	713	331	382	420	953
		B	21	6	15	46	129
Warmińsko-mazurskie		A	449	285	164	130	354
		B	7	4	3	—	3
Wielkopolskie		A	2576	1577	999	981	3372
		B	184	151	33	120	360
Zachodniopomorskie		A	858	387	471	256	1179
		B	153	116	37	10	169

¹ Nie wymienionymi w tablicach 38 i 39. *1 Do not mentioned in tables 38 and 39.*

TABL. 41. LIKWIDACJA LUB OGRANICZENIE ZAGROŻEŃ HAŁASEM WEDŁUG WOJEWÓDZTW W 2010 R.
Liquidation or limitation of hazardous noise by voivodships in 2010

WYSZCZEGÓLNIENIE <i>SPECIFICATION</i> <i>A — ogółem</i> <i>B — w tym sektor publiczny</i>		Zatrudnieni w warunkach zagrożenia <i>Persons working in hazardous conditions</i>					
		w stosunku do których w ciągu roku zagrożenia <i>in relation to which hazards were over the year</i>				stan w dniu 31 grudnia <i>as of</i> 31 December	
		zlikwidowano lub ograniczono <i>eliminated or limited</i>			ujawniono (łącznie z zagrożeniami nowo powstałymi) <i>revealed (including newly arisen hazards)</i>		
		razem <i>total</i>	zlikwidowano lub ograniczono do poziomu zgodnego z normą <i>eliminated or limited up to the acceptable norms</i>	ograniczono <i>limited</i>			
osobozagrożenia <i>threats per capita</i>							
POLSKA		A	87791	36550	51241	37026	199011
		B	12634	5957	6677	6293	32952
Dolnośląskie		A	8878	3461	5417	3318	19810
		B	867	251	616	288	1597
Kujawsko-pomorskie		A	3491	877	2614	1872	10766
		B	282	92	190	145	500
Lubelskie		A	2850	1603	1247	1768	9394
		B	677	550	127	288	2257
Lubuskie		A	3021	998	2023	1779	7449
		B	176	11	165	139	390
Łódzkie		A	2835	1549	1286	1129	7820
		B	262	239	23	128	1079
Małopolskie		A	6573	2492	4081	2065	12453
		B	1176	182	994	307	2627
Mazowieckie		A	5901	2477	3424	2750	11668
		B	927	576	351	330	1634
Opolskie		A	2584	1368	1216	858	5257
		B	269	161	108	92	935
Podkarpackie		A	3976	2036	1940	1952	11300
		B	384	222	162	207	1156
Podlaskie		A	1928	1048	880	284	1571
		B	396	336	60	21	113
Pomorskie		A	8176	2109	6067	1625	11522
		B	545	80	465	37	853
Śląskie		A	15076	7272	7804	9588	37930
		B	4392	2002	2390	3842	15771
Świętokrzyskie		A	3263	1289	1974	1302	7603
		B	116	38	78	52	485
Warmińsko-mazurskie		A	3200	1304	1896	1079	6041
		B	407	293	114	60	275
Wielkopolskie		A	11951	4985	6966	4414	28303
		B	702	200	502	183	1715
Zachodniopomorskie		A	4088	1682	2406	1243	10124
		B	1056	724	332	174	1565

TABL. 42. LIKWIDACJA LUB OGRANICZENIE ZAGROŻEŃ WIBRACJĄ WEDŁUG WOJEWÓDZTW W 2010 R.
Liquidation or limitation of hazardous vibration by voivodships in 2010

WYSZCZEGÓLNIENIE A — ogółem B — w tym sektor publiczny		Zatrudnieni w warunkach zagrożenia <i>Persons working in hazardous conditions</i>					
		w stosunku do których w ciągu roku zagrożenia in relation to which hazards were over the year				stan w dniu 31 grudnia as of 31 December	
		zlikwidowano lub ograniczono <i>eliminated or limited</i>			ujawniono (łącznie z zagrożeniami nowo powstałymi) revealed (including newly arisen haz- ards)		
		razem total	zlikwidowano lub ograniczono do poziomu zgodnego z normą eliminated or limited up to the acceptable norms	ograniczono limited			
osobozagrożenia <i>threats per capita</i>							
POLSKA		A	11972	5480	6492	4563	19181
		B	2355	962	1393	1012	4451
Dolnośląskie		A	2514	668	1846	537	3886
		B	475	67	408	111	711
Kujawsko-pomorskie		A	312	134	178	141	567
		B	103	19	84	34	174
Lubelskie		A	281	164	117	201	896
		B	21	10	11	40	127
Lubuskie		A	403	177	226	208	606
		B	25	3	22	17	73
Łódzkie		A	395	350	45	80	495
		B	78	73	5	17	114
Małopolskie		A	1305	517	788	494	1732
		B	130	71	59	185	554
Mazowieckie		A	755	512	243	241	862
		B	263	164	99	20	221
Opolskie		A	211	141	70	52	407
		B	37	15	22	11	39
Podkarpackie		A	776	298	478	364	1564
		B	96	44	52	64	303
Podlaskie		A	190	75	115	50	167
		B	13	4	9	9	23
Pomorskie		A	654	275	379	306	1173
		B	55	21	34	31	172
Śląskie		A	1669	1078	591	890	2687
		B	385	169	216	234	803
Świętokrzyskie		A	479	269	210	145	681
		B	156	118	38	30	129
Warmińsko-mazurskie		A	310	54	256	126	464
		B	120	10	110	78	185
Wielkopolskie		A	1126	569	557	446	1816
		B	338	134	204	45	448
Zachodniopomorskie		A	592	199	393	282	1178
		B	60	40	20	86	375

**TABL. 43. LIKWIDACJA LUB OGRANICZENIE ZAGROZEŃ MIKROKLIMATEM GORĄCYM
WEDŁUG WOJEWÓDZTW W 2010 R.**
Liquidation or limitation of hazardous hot microclimate by voivodships in 2010

WYSZCZEGÓLNIENIE A — ogółem B — w tym sektor publiczny		SPECIFICATION total of which public sector		Zatrudnieni w warunkach zagrożenia <i>Persons working in hazardous conditions</i>				
				w stosunku do których w ciągu roku zagrożenia in relation to which hazards were over the year			stan w dniu 31 grudnia as of 31 December	
				zlikwidowano lub ograniczono <i>eliminated or limited</i>				
				razem total	zlikwidowano lub ograniczono do poziomu zgodnego z normą <i>eliminated or limited up to the acceptable norms</i>	ograniczono limited		ujawniono (łącznie z zagrożeniami nowo powstałymi) revealed (including newly arisen haz- ards)
					osobozagrożenia <i>threats per capita</i>			
POLSKA		A	12291	6965	5326	8699	20724	
		B	4837	3431	1406	5900	5941	
Dolnośląskie		A	1960	375	1585	831	6231	
		B	96	52	44	6	192	
Kujawsko-pomorskie		A	183	80	103	119	746	
		B	47	—	47	47	60	
Lubelskie		A	443	226	217	243	2002	
		B	229	171	58	125	1139	
Lubuskie		A	358	100	258	167	542	
		B	64	—	64	8	66	
Łódzkie		A	283	274	9	156	330	
		B	33	33	—	28	30	
Małopolskie		A	520	354	166	295	554	
		B	170	116	54	87	112	
Mazowieckie		A	483	395	88	186	468	
		B	13	13	—	4	43	
Opolskie		A	269	133	136	143	675	
		B	128	56	72	111	367	
Podkarpackie		A	306	173	133	232	784	
		B	11	11	—	—	—	
Podlaskie		A	67	19	48	8	72	
		B	10	—	10	—	11	
Pomorskie		A	237	62	175	121	389	
		B	57	2	55	2	80	
Śląskie		A	5014	3712	1302	5853	5154	
		B	3684	2731	953	5410	3536	
Świętokrzyskie		A	276	42	234	31	678	
		B	45	8	37	22	75	
Warmińsko-mazurskie		A	534	303	231	8	279	
		B	228	228	—	—	11	
Wielkopolskie		A	902	613	289	265	1360	
		B	1	—	1	49	187	
Zachodniopomorskie		A	456	104	352	41	460	
		B	21	10	11	1	32	

**TABL. 44. LIKWIDACJA LUB OGRANICZENIE ZAGROŻEŃ MIKROKLIMATEM ZIMNYM
WEDŁUG WOJEWÓDZTW W 2010 R.**

Liquidation or limitation of hazardous cold microclimate by voivodships in 2010

WYSZCZEGÓLNIENIE A — ogółem B — w tym sektor publiczny		SPECIFICATION total of which public sector		Zatrudnieni w warunkach zagrożenia <i>Persons working in hazardous conditions</i>			
				w stosunku do których w ciągu roku zagrożenia in relation to which hazards were over the year			stan w dniu 31 grudnia as of 31 December
		zlikwidowano lub ograniczono <i>eliminated or limited</i>		ujawniono (łącznie z zagrożeniami nowo powstałymi) revealed (including newly arisen haz- ards)			
		razem total	zlikwidowano lub ograniczono do poziomu zgodnego z normą eliminated or limited up to the acceptable norms		ograniczono limited		
						osobozagrożenia <i>threats per capita</i>	
POLSKA		A	8195	3293	4902	2927	17087
		B	812	479	333	145	1041
Dolnośląskie		A	517	194	323	98	822
		B	58	52	6	6	48
Kujawsko-pomorskie		A	563	46	517	59	828
		B	19	5	14	15	74
Lubelskie		A	209	10	199	196	498
		B	—	—	—	2	8
Lubuskie		A	300	109	191	192	597
		B	39	10	29	2	55
Łódzkie		A	340	81	259	173	697
		B	—	—	—	28	28
Małopolskie		A	748	250	498	302	1111
		B	189	107	82	27	132
Mazowieckie		A	916	542	374	492	3062
		B	7	5	2	—	2
Opolskie		A	137	82	55	119	615
		B	8	—	8	—	8
Podkarpackie		A	169	145	24	37	693
		B	26	26	—	—	19
Podlaskie		A	188	112	76	98	185
		B	3	—	3	—	3
Pomorskie		A	284	81	203	153	717
		B	59	—	59	—	177
Śląskie		A	1487	531	956	282	2132
		B	137	46	91	24	238
Świętokrzyskie		A	195	29	166	24	364
		B	—	—	—	3	104
Warmińsko-mazurskie		A	279	246	33	58	1257
		B	228	228	—	—	6
Wielkopolskie		A	1378	690	688	548	2345
		B	29	—	29	38	128
Zachodniopomorskie		A	485	145	340	96	1164
		B	10	—	10	—	11

**TABL. 45. LIKWIDACJA LUB OGRANICZENIE ZAGROŻEŃ PROMIENIOWANIEM¹
WEDŁUG WOJEWÓDZTW W 2010 R.**

Liquidation or limitation of hazardous radiation¹ by voivodships in 2010

WYSZCZEGÓLNIENIE A — ogółem B — w tym sektor publiczny		SPECIFICATION total of which public sector		Zatrudnieni w warunkach zagrożenia <i>Persons working in hazardous conditions</i>				
				w stosunku do których w ciągu roku zagrożenia <i>in relation to which hazards were over the year</i>			stan w dniu 31 grudnia <i>as of 31 December</i>	
				zlikwidowano lub ograniczono <i>eliminated or limited</i>				
				razem <i>total</i>	zlikwidowano lub ograniczono do poziomu zgodnego z normą <i>eliminated or limited up to the acceptable norms</i>	ograniczono <i>limited</i>		ujawniono (łącznie z zagrożeniami nowo powstałymi) <i>revealed (including newly arisen haz- ards)</i>
osobozagrożenia <i>threats per capita</i>								
POLSKA		A	3914	2052	1862	1501	8311	
		B	1074	772	302	299	2265	
Dolnośląskie		A	797	412	385	308	1209	
		B	247	242	5	8	35	
Kujawsko-pomorskie		A	75	38	37	40	140	
		B	17	6	11	9	31	
Lubelskie		A	156	120	36	70	357	
		B	15	10	5	18	158	
Lubuskie		A	99	37	62	—	94	
		B	56	1	55	—	72	
Łódzkie		A	154	128	26	15	196	
		B	68	68	—	12	50	
Małopolskie		A	237	178	59	32	478	
		B	96	73	23	4	238	
Mazowieckie		A	482	124	358	85	509	
		B	53	43	10	18	84	
Opolskie		A	97	86	11	23	153	
		B	15	13	2	—	90	
Podkarpackie		A	340	209	131	67	1086	
		B	118	53	65	3	108	
Podlaskie		A	36	3	33	6	50	
		B	16	—	16	5	31	
Pomorskie		A	203	78	125	87	547	
		B	50	25	25	22	129	
Śląskie		A	601	422	179	193	2068	
		B	173	139	34	39	702	
Świętokrzyskie		A	236	30	206	80	247	
		B	12	10	2	5	33	
Warmińsko-mazurskie		A	69	63	6	4	36	
		B	69	63	6	4	31	
Wielkopolskie		A	205	101	104	385	833	
		B	39	6	33	140	410	
Zachodniopomorskie		A	127	23	104	106	308	
		B	30	20	10	12	63	

¹ Jonizującym, laserowym, nadfioletowym i podczerwonym. *1 Ionizing, laser, ultraviolet and infra-red.*

**TABL. 46. LIKWIDACJA LUB OGRANICZENIE ZAGROŹEŃ WPŁYWEM PÓŁ ELEKTROMAGNETYCZNYCH
WEDŁUG WOJEWÓDZTW W 2010 R.**
Liquidation or limitation of hazardous electromagnetic fields influence by voivodships in 2010

WYSZCZEGÓLNIENIE A — ogółem B — w tym sektor publiczny		SPECIFICATION total of which public sector		Zatrudnieni w warunkach zagrożenia <i>Persons working in hazardous conditions</i>				
				w stosunku do których w ciągu roku zagrożenia in relation to which hazards were over the year			stan w dniu 31 grudnia as of 31 December	
				zlikwidowano lub ograniczono <i>eliminated or limited</i>				
				razem total	zlikwidowano lub ograniczono do poziomu zgodnego z normą eliminated or limited up to the acceptable norms	ograniczono limited		ujawniono (łącznie z zagrożeniami nowo powstałymi) revealed (including newly arisen haz- ards)
				osobozagrożenia <i>threats per capita</i>				
POLSKA		A	3643	2210	1433	1513	4135	
		B	1291	646	645	316	1631	
Dolnośląskie		A	849	700	149	686	800	
		B	144	90	54	9	74	
Kujawsko-pomorskie.....		A	49	10	39	45	142	
		B	16	1	15	11	50	
Lubelskie		A	28	26	2	17	82	
		B	2	—	2	6	67	
Lubuskie		A	123	23	100	53	161	
		B	96	10	86	2	101	
Łódzkie.....		A	236	169	67	30	162	
		B	73	73	—	5	19	
Małopolskie		A	175	132	43	22	142	
		B	41	29	12	1	83	
Mazowieckie		A	66	45	21	84	207	
		B	6	3	3	9	86	
Opolskie		A	180	159	21	34	155	
		B	102	102	—	3	73	
Podkarpackie		A	146	121	25	51	153	
		B	58	50	8	5	105	
Podlaskie		A	209	73	136	11	150	
		B	150	46	104	11	118	
Pomorskie.....		A	158	60	98	29	240	
		B	50	30	20	25	43	
Śląskie		A	715	498	217	177	524	
		B	160	150	10	93	219	
Świętokrzyskie		A	70	16	54	29	63	
		B	5	3	2	—	4	
Warmińsko-mazurskie.....		A	61	4	57	30	93	
		B	56	2	54	30	86	
Wielkopolskie.....		A	494	152	342	190	939	
		B	295	41	254	106	444	
Zachodniopomorskie		A	84	22	62	25	122	
		B	37	16	21	—	59	

TABL. 47. LIKWIDACJA LUB OGRANICZENIE ZAGROŻEŃ INNYMI¹ SZKODLIWYMI CZYNNIKAMI ŚRODOWISKA PRACY WEDŁUG WOJEWÓDZTW W 2010 R.
Liquidation or limitation of other¹ working environment-related hazardous agents by voivodships in 2010

WYSZCZEGÓLNIENIE A — ogółem B — w tym sektor publiczny		SPECIFICATION total of which public sector		Zatrudnieni w warunkach zagrożenia <i>Persons working in hazardous conditions</i>				
				w stosunku do których w ciągu roku zagrożenia in relation to which hazards were over the year			ujawniono (łącznie z zagrożeniami nowo powstałymi) revealed (including newly arisen haz- ards)	stan w dniu 31 grudnia as of 31 December
				zlikwidowano lub ograniczono <i>eliminated or limited</i>				
				razem total	zlikwidowano lub ograniczono do poziomu zgodnego z normą eliminated or limited up to the acceptable norms	ograniczono limited		
osobozagrożenia <i>threats per capita</i>								
POLSKA		A	9079	5011	4068	4138	20031	
		B	2706	1015	1691	956	6931	
Dolnośląskie		A	821	538	283	313	1388	
		B	156	121	35	97	502	
Kujawsko-pomorskie		A	419	236	183	265	915	
		B	74	37	37	114	352	
Lubelskie		A	1047	640	407	105	1098	
		B	415	63	352	21	771	
Lubuskie		A	395	118	277	135	810	
		B	89	34	55	39	296	
Łódzkie		A	298	256	42	79	1110	
		B	18	18	—	30	390	
Małopolskie		A	820	349	471	197	1235	
		B	129	92	37	14	145	
Mazowieckie		A	591	420	171	308	976	
		B	115	13	102	85	377	
Opolskie		A	406	268	138	85	518	
		B	65	18	47	30	274	
Podkarpackie		A	376	255	121	122	657	
		B	68	52	16	4	227	
Podlaskie		A	528	64	464	38	740	
		B	398	40	358	25	452	
Pomorskie		A	503	157	346	216	1158	
		B	249	54	195	13	338	
Śląskie		A	1326	839	487	1542	3520	
		B	276	195	81	172	722	
Świętokrzyskie		A	229	157	72	25	748	
		B	139	94	45	6	483	
Warmińsko-mazurskie		A	86	44	42	7	97	
		B	42	42	—	1	11	
Wielkopolskie		A	834	550	284	461	3530	
		B	223	67	156	188	1002	
Zachodniopomorskie		A	400	120	280	240	1531	
		B	250	75	175	117	589	

¹ Nie wymienionymi w tablicach 34 do 46. *1 Do not mentioned in tables 34 to 46.*

**TABL. 48. LIKWIDACJA LUB OGRANICZENIE ZAGROŹEŃ WYNIKAJĄCYCH Z UCIAŹLIWOŚCI PRACY
WEDŁUG WOJEWÓDZTW W 2010 R.**
Liquidation or limitation of hazardous agents caused by burdensome work by voivodships in 2010

WYSZCZEGÓLNIENIE A — ogółem B — w tym sektor publiczny		SPECIFICATION total of which public sector		Zatrudnieni w warunkach zagrożenia <i>Persons working in hazardous conditions</i>				
				w stosunku do których w ciągu roku zagrożenia in relation to which hazards were over the year			stan w dniu 31 grudnia as of 31 December	
				zlikwidowano lub ograniczono <i>eliminated or limited</i>				
				razem total	zlikwidowano lub ograniczono do poziomu zgodnego z normą eliminated or limited up to the acceptable norms	ograniczono limited		ujawniono (łącznie z zagrożeniami nowo powstałymi) revealed (including newly arisen haz- ards)
				osobozagrożenia <i>threats per capita</i>				
POLSKA		A	70772	36026	34746	36954	195340	
		B	22270	13596	8674	14703	86251	
Dolnośląskie		A	8643	2722	5921	3252	21140	
		B	2441	819	1622	728	5688	
Kujawsko-pomorskie		A	2280	999	1281	846	5130	
		B	414	281	133	255	1680	
Lubelskie		A	2366	2116	250	608	3715	
		B	1951	1903	48	145	1494	
Lubuskie		A	1307	422	885	1323	3773	
		B	331	165	166	488	891	
Łódzkie		A	4109	3727	382	870	6477	
		B	1296	1271	25	185	3180	
Małopolskie		A	5263	3223	2040	1336	11007	
		B	1062	701	361	447	4709	
Mazowieckie		A	9082	6178	2904	4696	20092	
		B	4160	3059	1101	2347	7507	
Opolskie		A	4563	1116	3447	1413	9375	
		B	447	376	71	698	3073	
Podkarpackie		A	2201	1103	1098	1165	7485	
		B	480	339	141	249	2723	
Podlaskie		A	1579	361	1218	135	2414	
		B	881	137	744	4	1541	
Pomorskie		A	4469	1526	2943	2329	10741	
		B	1237	872	365	425	3520	
Śląskie		A	12964	7359	5605	14010	59880	
		B	4461	2421	2040	7563	34486	
Świętokrzyskie		A	1193	347	846	160	3625	
		B	104	28	76	68	1619	
Warmińsko-mazurskie		A	634	247	387	219	3320	
		B	82	54	28	13	801	
Wielkopolskie		A	6911	3103	3808	3293	19669	
		B	1192	384	808	797	10165	
Zachodniopomorskie		A	3208	1477	1731	1299	7497	
		B	1731	786	945	291	3174	

TABL. 49. LIKWIDACJA LUB OGRANICZENIE ZAGROŻEŃ WYNIKAJĄCYCH Z NADMIERNEGO OBCIĄŻENIA FIZYCZNEGO WEDŁUG WOJEWÓDZTW W 2010 R.
Liquidation or limitation of hazardous agents caused by physical overburden by voivodships in 2010

WYSZCZEGÓLNIENIE A — ogółem B — w tym sektor publiczny		Zatrudnieni w warunkach zagrożenia <i>Persons working in hazardous conditions</i>					
		w stosunku do których w ciągu roku zagrożenia <i>in relation to which hazards were over the year</i>				stan w dniu 31 grudnia <i>as of 31 December</i>	
		zlikwidowano lub ograniczono <i>eliminated or limited</i>			ujawniono (łącznie z zagrożeniami nowo powstałymi) <i>revealed (including newly arisen haz- ards)</i>		
		razem <i>total</i>	zlikwidowano lub ograniczono do poziomu zgodnego z normą <i>eliminated or limited up to the acceptable norms</i>	ograniczono <i>limited</i>			
							osobozagrożenia <i>threats per capita</i>
POLSKA		A	27472	15019	12453	14615	20724
		B	11487	7350	4137	6032	5941
Dolnośląskie		A	1713	570	1143	783	6231
		B	532	108	424	105	192
Kujawsko-pomorskie		A	810	355	455	390	746
		B	146	101	45	77	60
Lubelskie		A	1970	1910	60	225	2002
		B	1865	1840	25	126	1139
Lubuskie		A	583	81	502	216	542
		B	52	4	48	50	66
Łódzkie		A	1474	1345	129	327	330
		B	432	431	1	152	30
Małopolskie		A	3051	1998	1053	390	554
		B	701	592	109	13	112
Mazowieckie		A	4779	3672	1107	961	468
		B	3375	2730	645	404	43
Opolskie		A	439	368	71	258	675
		B	159	126	33	77	367
Podkarpackie		A	991	343	648	857	784
		B	109	11	98	51	—
Podlaskie		A	827	177	650	108	72
		B	351	87	264	—	11
Pomorskie		A	1352	249	1103	1422	389
		B	187	148	39	12	80
Śląskie		A	5290	2704	2586	6692	5154
		B	2538	876	1662	4422	3536
Świętokrzyskie		A	813	259	554	86	678
		B	19	18	1	40	75
Warmińsko-mazurskie		A	286	77	209	60	279
		B	52	48	4	7	11
Wielkopolskie		A	2122	582	1540	1338	1360
		B	708	85	623	437	187
Zachodniopomorskie		A	972	329	643	502	460
		B	261	145	116	59	32

TABL. 50. LIKWIDACJA LUB OGRANICZENIE ZAGROŻEŃ Z POWODU NIEDOSTATECZNEGO OŚWIETLENIA STANOWISK PRACY WEDŁUG WOJEWÓDZTW W 2010 R.

Liquidation or limitation of threats caused by insufficient lights by voivodships in 2010

WYSZCZEGÓLNIENIE A — ogółem B — w tym sektor publiczny		SPECIFICATION total of which public sector		Zatrudnieni w warunkach zagrożenia <i>Persons working in hazardous conditions</i>				
				w stosunku do których w ciągu roku zagrożenia in relation to which hazards were over the year			stan w dniu 31 grudnia as of 31 December	
				zlikwidowano lub ograniczono <i>eliminated or limited</i>				
				razem total	zlikwidowano lub ograniczono do poziomu zgodnego z normą eliminated or limited up to the acceptable norms	ograniczono limited		ujawniono (łącznie z zagrożeniami nowo powstałymi) revealed (including newly arisen haz- ards)
				osobozagrożenia <i>threats per capita</i>				
POLSKA		A	15174	9277	5897	12776	33063	
		B	2711	1978	733	5856	12782	
Dolnośląskie		A	4227	1159	3068	1727	8364	
		B	416	364	52	267	590	
Kujawsko-pomorskie		A	542	458	84	325	769	
		B	174	161	13	173	474	
Lubelskie		A	218	150	68	230	622	
		B	61	54	7	3	337	
Lubuskie		A	138	100	38	353	475	
		B	37	19	18	86	86	
Łódzkie		A	427	360	67	319	1361	
		B	43	33	10	31	632	
Małopolskie		A	922	648	274	673	2016	
		B	43	38	5	335	1042	
Mazowieckie		A	1932	1415	517	3183	4681	
		B	492	246	246	1835	2389	
Opolskie		A	308	272	36	677	1289	
		B	150	150	—	566	1042	
Podkarpackie		A	284	213	71	76	624	
		B	163	156	7	30	284	
Podlaskie		A	88	52	36	19	55	
		B	6	—	6	—	6	
Pomorskie		A	631	332	299	317	891	
		B	70	55	15	160	236	
Śląskie		A	2650	2031	619	3743	8452	
		B	516	407	109	2180	5090	
Świętokrzyskie		A	50	44	6	18	476	
		B	9	9	—	18	53	
Warmińsko-mazurskie		A	151	68	83	94	252	
		B	14	2	12	6	27	
Wielkopolskie		A	1787	1420	367	544	1722	
		B	80	52	28	35	239	
Zachodniopomorskie		A	819	555	264	478	1014	
		B	437	232	205	131	255	

**TABL. 51. LIKWIDACJA LUB OGRANICZENIE ZAGROŹEŃ INNYMI¹ CZYNNIKAMI ZWIĄZANYMI
Z UCIAŻLIWOŚCIĄ PRACY WEDŁUG WOJEWÓDZTW W 2010 R.**
Liquidation or limitation of hazardous agents caused by other strenuous conditions by voivodships in 2010

WYSZCZEGÓLNIENIE A — ogółem B — w tym sektor publiczny		SPECIFICATION total of which public sector		Zatrudnieni w warunkach zagrożenia <i>Persons working in hazardous conditions</i>				
				w stosunku do których w ciągu roku zagrożenia in relation to which hazards were over the year			stan w dniu 31 grudnia as of 31 December	
				zlikwidowano lub ograniczono <i>eliminated or limited</i>				
				razem total	zlikwidowano lub ograniczono do poziomu zgodnego z normą <i>eliminated or limited up to the acceptable norms</i>	ograniczono limited		ujawniono (łącznie z zagrożeniami nowo powstałymi) revealed (including newly arisen haz- ards)
osobozagrożenia <i>threats per capita</i>								
POLSKA		A	28126	11730	16396	9563	88689	
		B	8072	4268	3804	2815	38764	
Dolnośląskie		A	2703	993	1710	742	5694	
		B	1493	347	1146	356	3305	
Kujawsko-pomorskie		A	928	186	742	131	2528	
		B	94	19	75	5	410	
Lubelskie		A	178	56	122	153	1606	
		B	25	9	16	16	411	
Lubuskie		A	586	241	345	754	2308	
		B	242	142	100	352	633	
Łódzkie		A	2208	2022	186	224	2433	
		B	821	807	14	2	968	
Małopolskie		A	1290	577	713	273	3895	
		B	318	71	247	99	1921	
Mazowieckie		A	2371	1091	1280	552	9704	
		B	293	83	210	108	2900	
Opolskie		A	3816	476	3340	478	6070	
		B	138	100	38	55	1510	
Podkarpackie		A	926	547	379	232	2661	
		B	208	172	36	168	1193	
Podlaskie		A	664	132	532	8	1444	
		B	524	50	474	4	1199	
Pomorskie		A	2486	945	1541	590	5189	
		B	980	669	311	253	2610	
Śląskie		A	5024	2624	2400	3575	26118	
		B	1407	1138	269	961	11376	
Świętokrzyskie		A	330	44	286	56	1459	
		B	76	1	75	10	794	
Warmińsko-mazurskie		A	197	102	95	65	1546	
		B	16	4	12	—	456	
Wielkopolskie		A	3002	1101	1901	1411	12233	
		B	404	247	157	325	7264	
Zachodniopomorskie		A	1417	593	824	319	3801	
		B	1033	409	624	101	1814	

¹ Nie wymienionymi w tablicach 49 i 50. *1 Do not mentioned in tables 49 and 50.*

TABL. 52. LIKWIDACJA LUB OGRANICZENIE ZAGROżeń CZYNNIKAMI MECHANICZNYMI ZWIĄZANYMI Z MASZYNAMI SZCZEGÓLNIIE NIEBEZPIECZNYMI WEDŁUG WOJEWÓDZTW W 2010 R.

Liquidation or limitation of hazardous mechanical agents related to dangerous mechanisms by voivodships in 2010

WYSZCZEGÓLNIENIE A — ogółem B — w tym sektor publiczny		SPECIFICATION total of which public sector		Zatrudnieni w warunkach zagrożenia <i>Persons working in hazardous conditions</i>				
				w stosunku do których w ciągu roku zagrożenia in relation to which hazards were over the year				stan w dniu 31 grudnia as of 31 December
				zlikwidowano lub ograniczono <i>eliminated or limited</i>				
				razem total	zlikwidowano lub ograniczono do poziomu zgodnego z normą eliminated or limited up to the acceptable norms	ograniczono limited	ujawniono (łącznie z zagrożeniami nowo powstałymi) revealed (including newly arisen hazards)	
osobozagrożenia <i>threats per capita</i>								
POLSKA		A	26917	12236	14681	16071	85459	
		B	4013	1543	2470	5112	21016	
Dolnośląskie		A	2748	1040	1708	961	6849	
		B	170	92	78	216	1168	
Kujawsko-pomorskie		A	929	239	690	393	3634	
		B	104	28	76	92	520	
Lubelskie		A	1060	536	524	549	2820	
		B	109	64	45	258	708	
Lubuskie		A	799	354	445	441	2897	
		B	17	2	15	50	134	
Łódzkie		A	823	634	189	349	2674	
		B	37	36	1	38	330	
Małopolskie		A	2512	1110	1402	813	6178	
		B	212	31	181	140	1001	
Mazowieckie		A	2113	1275	838	962	6316	
		B	349	232	117	72	1055	
Opolskie		A	756	342	414	412	2015	
		B	25	10	15	15	197	
Podkarpackie		A	1177	590	587	332	4000	
		B	33	14	19	16	320	
Podlaskie		A	506	313	193	151	1061	
		B	51	5	46	66	185	
Pomorskie		A	1838	481	1357	582	3660	
		B	46	8	38	63	427	
Śląskie		A	5120	3062	2058	6899	22979	
		B	1317	781	536	3880	11726	
Świętokrzyskie		A	493	125	368	284	2363	
		B	48	3	45	39	686	
Warmińsko-mazurskie		A	661	145	516	356	3064	
		B	31	16	15	5	114	
Wielkopolskie		A	4133	1462	2671	1530	10701	
		B	1346	182	1164	158	1849	
Zachodniopomorskie		A	1249	528	721	1057	4248	
		B	118	39	79	4	596	

TABL. 53. ZATRUDNIENI NA STANOWISKACH PRACY, DLA KTÓRYCH DOKONANO OCENY RYZYKA ZAWODOWEGO WEDŁUG WOJEWÓDZTW W 2010 R.

Employees on positions for which evaluation of occupational risk by voivodships in 2010 was done

WYSZCZEGÓLNIENIE A — ogółem B — w tym sektor publiczny	SPECIFICATION total of which public sector	Przeprowadzenie oceny ryzyka zawodowego Evaluation of occupational risk	Wyeliminowanie lub ograniczenie ryzyka zawodowego Elimination or limitation of occupational risk	Środki zastosowane do wyeliminowania lub ograniczenia ryzyka zawodowego Appliance of means to elimination or limitation of occupational risk		
				techniczne technical	organizacyjne organizational	ochrony indywidualnej individuality protection
		liczba osób the number of persons				
POLSKA	A	1884771	906275	305825	403645	542074
	B	449591	244005	86333	107172	176595
Dolnośląskie	A	158283	70857	27609	31301	40972
	B	25561	11344	4411	4359	7907
Kujawsko-pomorskie	A	83855	34498	11293	13869	18642
	B	15880	6370	2015	3152	2817
Lubelskie	A	51648	24058	5722	8612	14793
	B	21245	9327	1738	2649	5682
Lubuskie	A	56344	21069	7251	6213	14434
	B	11080	4389	734	510	3526
Łódzkie	A	111110	36629	11739	15186	22706
	B	20322	6129	1949	3039	4510
Małopolskie	A	157963	92280	26221	50617	44392
	B	34768	14317	4601	4934	9902
Mazowieckie	A	303951	137319	45553	74226	66480
	B	64541	33424	8442	18426	18110
Opolskie	A	45745	22657	8633	8676	14822
	B	13549	7039	2317	2764	4776
Podkarpackie	A	98261	47189	15824	22176	26912
	B	17588	5869	1186	1827	4345
Podlaskie	A	29914	14395	5752	7158	9102
	B	9376	6334	2517	3618	4701
Pomorskie	A	88054	36702	11966	15706	24065
	B	15545	5379	1935	2768	3522
Śląskie	A	316170	187067	78131	78263	143665
	B	119983	96587	46698	42362	82738
Świętokrzyskie	A	53664	23926	7463	7900	16336
	B	11648	5377	2535	2844	4111
Warmińsko-mazurskie	A	55394	24142	6351	7644	14806
	B	14150	5722	1493	1651	4840
Wielkopolskie	A	210254	100301	25530	41689	49941
	B	35515	15864	2642	7172	9632
Zachodniopomorskie	A	64161	33186	10787	14409	20006
	B	18840	10534	1120	5097	5476

**TABL. 54. STANOWISKA PRACY, DLA KTÓRYCH DOKONANO OCENY RYZYKA ZAWODOWEGO
WEDŁUG WOJEWÓDZTW W 2010 R.**

Positions for which evaluation of occupational risk by voivodships in 2010 was done

WYSZCZEGÓLNIENIE <i>A — ogółem B — w tym sektor publiczny</i>	SPECIFICATION <i>total of which public sector</i>	Przeprowadzenie oceny ryzyka zawodowego <i>Evaluation of occupational risk</i>	Wyeliminowanie lub ograniczenie ryzyka zawodowego <i>Elimination or limitation of occupational risk</i>	Środki zastosowane do wyeliminowania lub ograniczenia ryzyka zawodowego <i>Appliance of means to elimination or limitation of occupational risk</i>		
				techniczne <i>technical</i>	organizacyjne <i>organizational</i>	ochrony indywidualnej <i>individuality protection</i>
		liczba stanowisk pracy <i>the number of positions</i>				
POLSKA	A	1164173	554325	169099	253664	309358
	B	245263	118240	32020	49384	75325
Dolnośląskie	A	84134	39615	14928	17971	23388
	B	13543	7088	2877	2661	4948
Kujawsko-pomorskie	A	58051	23480	7307	9470	12789
	B	10705	3964	1144	1877	1667
Lubelskie	A	34925	14712	3733	5125	9142
	B	14726	4734	982	1174	2873
Lubuskie	A	18977	8451	2369	2542	5948
	B	3812	1908	253	238	1637
Łódzkie	A	70489	23722	7416	9592	13784
	B	12774	4551	1427	1959	3237
Małopolskie	A	108144	69295	14981	42611	28119
	B	24673	9017	2578	3221	6244
Mazowieckie	A	231698	105400	35257	56567	48426
	B	47666	25608	5656	13708	12289
Opolskie	A	28621	15352	5275	5135	10547
	B	6606	3605	793	1075	2642
Podkarpackie	A	64242	32315	9778	15863	17676
	B	9730	3990	520	1190	2895
Podlaskie	A	11642	5818	2108	2892	3496
	B	3338	2255	754	1123	1458
Pomorskie	A	52593	22879	7572	10075	15184
	B	10658	2733	979	1094	1885
Śląskie	A	154978	80742	27991	32097	55243
	B	40307	26498	9735	10220	19547
Świętokrzyskie	A	29549	12423	4051	3981	8704
	B	6479	2581	1271	1388	2014
Warmińsko-mazurskie	A	34051	15227	3923	4838	8988
	B	8029	3886	889	998	3241
Wielkopolskie	A	151254	69979	17696	28572	39121
	B	24203	11138	1802	5021	6277
Zachodniopomorskie	A	30825	14915	4714	6333	8803
	B	8014	4684	360	2437	2471

**TABL. 55. ŚWIADCZENIA Z TYTUŁU PRACY W WARUNKACH SZKODLIWYCH DLA ZDROWIA I UCIAŹLIWYCH
WEDŁUG WOJEWÓDZTW W 2010 R.**
Hazardous and hard working condition benefits by voivodships in 2010

WOJEWÓDZTWA A — Stan na koniec lipca B — Stan w połowie grudnia	VOIVODSHIPS As of end July As of half December	Posiłki profilak- tyczne <i>Preventive food</i>	Napoje <i>Drinks</i>	Inne środki odżywcze <i>Other nutrition</i>	Dodatki pieniężne <i>Special pay</i>	Skrócony czas pracy <i>Short time working</i>	Dodatkowe urlopy <i>Extra leaves</i>	Uprawnienia wynikające z pracy w szczególnych warunkach lub w szcze- gólnym charakterze <i>Entitlements arising from work in particular conditions</i>
		osoby korzystające <i>beneficiaries</i>						
POLSKA	A	410684	1743254	131445	495510	46889	127935	17740
	B	575299	909677	118437	494234	45425	131282	16125
Dolnośląskie	A	38592	161471	14037	47294	7020	13766	1292
	B	49149	81704	14224	47589	7606	14609	1103
Kujawsko-pomorskie	A	7773	80506	4783	11036	1303	2105	256
	B	14025	48011	3258	11022	1346	1814	212
Lubelskie	A	13567	67219	3448	18474	2674	525	260
	B	25669	25224	3564	19460	2742	436	242
Lubuskie	A	5793	46821	2271	5003	471	941	709
	B	9579	27221	1796	4852	486	955	266
Łódzkie	A	14915	106363	4718	23408	1919	3010	1375
	B	23511	32623	4576	24265	1934	3095	1368
Małopolskie	A	30666	69675	8166	23012	2332	7014	955
	B	39498	49307	7772	22273	2090	6740	211
Mazowieckie	A	55148	352606	10584	104182	7057	9036	3927
	B	87169	155516	10819	104309	6886	9205	3815
Opolskie	A	7758	56320	4335	9411	546	2061	262
	B	11315	34760	955	9294	511	2076	233
Podkarpackie	A	14467	87039	2389	19546	1585	3043	293
	B	23429	56977	1881	18436	1606	3304	284
Podlaskie	A	5005	47835	1191	9229	783	193	223
	B	10013	21172	1072	9258	792	189	136
Pomorskie	A	13372	65718	5019	14472	1502	4606	2397
	B	24498	40354	5071	15355	1671	4995	2427
Śląskie	A	146369	301639	52429	146115	13556	69417	3449
	B	163794	178379	47790	142359	12380	71849	3491
Świętokrzyskie	A	11682	61546	3141	13213	1129	4283	546
	B	17516	35679	2115	14331	1165	4085	554
Warmińsko-mazurskie	A	9390	61241	1804	8061	1015	398	204
	B	15320	27896	3021	7961	657	434	214
Wielkopolskie	A	21524	110342	8828	26340	2829	4503	929
	B	39087	63952	7318	26754	2398	4450	987
Zachodniopomorskie	A	14663	66913	4302	16714	1168	3034	663
	B	21727	30902	3205	16716	1155	3046	582

**TABL. 56. ŚWIADCZENIA Z TYTUŁU WYPADKÓW PRZY PRACY I CHORÓB ZAWODOWYCH
WEDŁUG WOJEWÓDZTW W 2010 R.**

Occupational accidents and occupational diseases benefits by voivodships in 2010

WYSZCZEGÓLNIENIE SPECIFICATION	Liczba świadczeń Number of benefits		Koszt świadczeń ¹ The cost of benefits ¹		Średni koszt świadczeń ² Average cost of benefits ²	
	razem total	w tym z tytułu wypadków przy pracy of which occupational accidents compensations	razem total	w tym z tytułu wypadków przy pracy of which occupational accidents compensations	razem total	w tym z tytułu wypadków przy pracy of which occupational accidents compensations
P O L S K A	26567	25318	80930,2	72212,7	3046,3	2852,2
Dolnośląskie	3013	2877	8991,8	8196,4	2984,3	2848,9
Kujawsko-pomorskie	1145	1093	3124,2	2863,2	2728,6	2619,6
Lubelskie	1504	1471	5221,3	4964	3471,6	3374,6
Lubuskie	875	849	2108,6	2024,5	2409,8	2384,6
Łódzkie	656	635	2162,3	1984,2	3296,2	3124,7
Małopolskie	1719	1612	4737,1	4122,5	2755,7	2557,4
Mazowieckie	2780	2683	8703,1	8172,6	3130,6	3046,1
Opolskie	297	288	1163,9	1051,9	3918,9	3652,4
Podkarpackie	1282	1237	3161,9	2978,7	2466,4	2408,0
Podlaskie	784	768	2005,2	1955,8	2557,7	2546,6
Pomorskie	2017	1938	5402,4	4836,4	2678,4	2495,6
Śląskie	3363	2999	15059,1	11409,4	4477,9	3804,4
Świętokrzyskie	632	607	2055,5	1961,9	3252,4	3232,1
Warmińsko-mazurskie	1174	1146	2994,4	2891,6	2550,6	2523,2
Wielkopolskie	4130	3997	10248,2	9690,2	2481,4	2424,4
Zachodniopomorskie	1196	1118	3791,2	3109,4	3169,9	2781,2

1 W tysiącach złotych. 2 W złotych na 1 świadczenie. 1 In thous zł. 2 In zł per 1 benefit.

TABL. 57. ZATRUDNIENI¹ W WARUNKACH ZAGROŻENIA WEDŁUG GRUP I NASILENIA ZAGROŻEŃ ORAZ WEDŁUG REGIONÓW, WOJEWÓDZTW, PODREGIONÓW I POWIATÓW W 2010 R.

Persons working¹ in hazardous condition by groups of agents and intensity of dangers and by regions, voivodships, subregions and districts in 2010

Stan w dniu 31 XII As of 31 XII

WYSZCZEGÓLNIENIE SPECIFICATION	Ogółem Total		Zagrożenia związane Hazard connected with					
			ze środowiskiem pracy work environment		z uciążliwością pracy strenuous conditions		z czynnikami mechanicznymi mechanical factors	
	ogółem total	w tym przez jedną grupę czynników of which one group factors	razem total	w tym przez jedną grupę czynników of which one group factors	razem total	w tym przez jedną grupę czynników of which one group factors	razem total	w tym przez jedną grupę czynników of which one group factors
	w osobach in persons							
POLSKA	528805	402906	304513	220996	153156	129124	71136	52786
REGION CENTRALNY	62187	54616	30242	25946	23337	21416	8608	7254
ŁÓDZKIE	19504	15749	11250	8974	5676	4589	2578	2186
Podregion łódzki	2192	1980	1542	1397	396	374	254	209
<i>Powiaty:</i>								
brzeziński	44	37	27	26	8	8	9	3
łódzki wschodni	350	290	194	160	119	104	37	26
pabianicki	1016	983	731	698	192	192	93	93
zgierski	782	670	590	513	77	70	115	87
Podregion m. Łódź	6170	4875	2792	2479	2662	1781	716	615
<i>Powiaty:</i>								
m. Łódź	6170	4875	2792	2479	2662	1781	716	615
Podregion piotrkowski	6465	4931	3904	2630	1691	1561	870	740
<i>Powiaty:</i>								
bełchatowski	2845	2313	1857	1376	783	732	205	205
opoczyński	528	486	191	149	279	279	58	58
piotrkowski	284	82	146	30	98	19	40	33
radomszczański	1043	438	644	113	180	180	219	145
tomaszowski	776	734	545	543	84	84	147	107
m. Piotrków Trybunalski	989	878	521	419	267	267	201	192
Podregion sieradzki	2684	2444	1554	1404	676	652	454	388
<i>Powiaty:</i>								
łaski	216	215	109	109	33	33	74	73
pajęczański	73	73	19	19	—	—	54	54
poddębicki	225	217	184	176	14	14	27	27
sieradzki	246	238	146	146	74	74	26	18
wieluński	515	502	28	25	450	440	37	37
wieruszowski	578	434	370	267	49	35	159	132
zduńskowolski	831	765	698	662	56	56	77	47
Podregion skierniewicki	1993	1519	1458	1064	251	221	284	234
<i>Powiaty:</i>								
kutowski	480	362	274	172	157	141	49	49
łęczycki	389	362	321	317	4	4	64	41
łowicki	100	49	100	49	—	—	—	—
rawski	231	231	149	149	28	28	54	54
skierniewicki	131	109	109	99	—	—	22	10
m. Skierniewice	662	406	505	278	62	48	95	80
MAZOWIECKIE	42683	38867	18992	16972	17661	16827	6030	5068
Podregion ciechanowsko-płocki	4006	3386	2219	1921	930	859	857	606
<i>Powiaty:</i>								
ciechanowski	206	75	71	57	5	5	130	13
gostyniński	166	166	71	71	42	42	53	53
mławski	595	565	356	326	204	204	35	35
płocki	385	216	220	144	88	42	77	30
płoński	172	168	106	102	56	56	10	10
sierpecki	295	295	144	144	21	21	130	130
żuromiński	40	38	24	24	2	—	14	14
m. Płock	2147	1863	1227	1053	512	489	408	321

1 Liczeni tylko jeden raz w grupie czynnika przeważającego. 1 Listed only once by predominant factor.

TABL. 57. ZATRUDNIENI¹ W WARUNKACH ZAGROŻENIA WEDŁUG GRUP I NASILENIA ZAGROŻEŃ ORAZ WEDŁUG REGIONÓW, WOJEWÓDZTW, PODREGIONÓW I POWIATÓW W 2010 R. (cd.)

Persons working¹ in hazardous condition by groups of agents and intensity of dangers and by regions, voivodships, subregions and districts in 2010 (cont.)

Stan w dniu 31 XII As of 31 XII

WYSZCZEGÓLNIENIE SPECIFICATION	Ogółem Total		Zagrożenia związane Hazard connected with					
			ze środowiskiem pracy work environment		z uciążliwością pracy strenuous conditions		z czynnikami mechanicznymi mechanical factors	
	ogółem total	w tym przez jedną grupę czynników of which one group factors	razem total	w tym przez jedną grupę czynników of which one group factors	razem total	w tym przez jedną grupę czynników of which one group factors	razem total	w tym przez jedną grupę czynników of which one group factors
	w osobach in persons							
MAZOWIECKIE (dok.)								
Podregion ostrołęcko-siedlecki	3904	3338	2849	2449	761	626	294	263
<i>Powiaty:</i>								
łosicki	17	17	13	13	—	—	4	4
makowski	37	29	36	28	—	—	1	1
ostrołęcki	75	59	40	24	6	6	29	29
ostrowski	343	320	212	212	21	5	110	103
przasnyski	—	—	—	—	—	—	—	—
pułtowski	123	105	68	68	—	—	55	37
siedlecki	417	408	180	171	228	228	9	9
sokołowski	1483	1459	1468	1444	6	6	9	9
węgrowski	60	60	44	44	—	—	16	16
wyszkowski	113	104	71	62	32	32	10	10
m. Ostrołęka	453	409	186	155	249	236	18	18
m. Siedlce	783	368	531	228	219	113	33	27
Podregion radomski	2837	2534	2065	1888	407	348	365	298
<i>Powiaty:</i>								
białobrzeski	192	192	177	177	15	15	—	—
kozienicki	554	477	412	368	40	40	102	69
lipski	15	15	11	11	—	—	4	4
przysuski	85	82	49	46	36	36	—	—
radomski	509	497	443	443	11	11	55	43
szydłowiecki	107	81	71	45	25	25	11	11
zwolenński	56	18	56	18	—	—	—	—
m. Radom	1319	1172	846	780	280	221	193	171
Podregion m. St. Warszawa	25193	23299	8261	7376	14059	13518	2873	2405
<i>Powiaty:</i>								
m. st. Warszawa	25193	23299	8261	7376	14059	13518	2873	2405
Podregion warszawski wschodni	2174	1892	1398	1234	426	411	350	247
<i>Powiaty:</i>								
garwoliński	117	112	83	82	30	30	4	—
legionowski	140	110	65	54	21	21	54	35
miński	582	472	347	252	107	92	128	128
nowodworski	357	341	206	190	144	144	7	7
otwocki	391	313	221	212	62	62	108	39
wołomiński	587	544	476	444	62	62	49	38
Podregion warszawski zachodni	4569	4418	2200	2104	1078	1065	1291	1249
<i>Powiaty:</i>								
grodziski	312	300	200	200	37	26	75	74
grójecki	623	599	588	564	13	13	22	22
piaseczyński	892	874	275	257	224	224	393	393
pruszkowski	990	938	225	213	445	443	320	282
sochaczewski	619	599	589	569	4	4	26	26
warszawski zachodni	496	496	253	253	194	194	49	49
żyrardowski	637	612	70	48	161	161	406	403
REGION POŁUDNIOWY	165618	117716	90779	59519	52145	42331	22694	15866
MAŁOPOLSKIE	34625	27439	19324	14618	10046	8666	5255	4155
Podregion krakowski	3928	3397	2253	1912	989	943	686	542
<i>Powiaty:</i>								
bocheński	693	584	444	366	112	101	137	117
krakowski	2043	1892	955	876	720	706	368	310
miechowski	80	33	80	33	—	—	—	—

1 Liczeni tylko jeden raz w grupie czynnika przeważającego. 1 Listed only once by predominant factor.

TABL. 57. ZATRUDNIENI¹ W WARUNKACH ZAGROŻENIA WEDŁUG GRUP I NASILENIA ZAGROŻEŃ ORAZ WEDŁUG REGIONÓW, WOJEWÓDZTW, PODREGIONÓW I POWIATÓW W 2010 R. (cd.)

Persons working¹ in hazardous condition by groups of agents and intensity of dangers and by regions, voivodships, subregions and districts in 2010 (cont.)

Stan w dniu 31 XII As of 31 XII

WYSZCZEGÓLNIENIE SPECIFICATION	Ogółem Total		Zagrożenia związane Hazard connected with					
			ze środowiskiem pracy work environment		z uciążliwością pracy strenuous conditions		z czynnikami mechanicznymi mechanical factors	
	ogółem total	w tym przez jedną grupę czynników of which one group factors	razem total	w tym przez jedną grupę czynników of which one group factors	razem total	w tym przez jedną grupę czynników of which one group factors	razem total	w tym przez jedną grupę czynników of which one group factors
	w osobach in persons							
MAŁOPOLSKIE (dok.)								
Podregion krakowski (dok.)								
<i>Powiaty: (dok.)</i>								
myślenicki	356	247	250	180	34	17	72	50
proszowicki	152	152	86	86	59	59	7	7
wielicki	604	489	438	371	64	60	102	58
Podregion m. Kraków	13339	10967	5608	4296	5782	4953	1949	1718
<i>Powiaty:</i>								
m. Kraków	13339	10967	5608	4296	5782	4953	1949	1718
Podregion nowosądecki	5722	4604	3689	2857	1037	1024	996	723
<i>Powiaty:</i>								
gorlicki	1195	932	909	654	232	231	54	47
limanowski	827	760	575	518	127	125	125	117
nowosądecki	632	576	410	383	49	45	173	148
nowotarski	999	832	565	539	144	138	290	155
tatrzański	206	182	177	163	17	17	12	2
m. Nowy Sącz	1863	1322	1053	600	468	468	342	254
Podregion oświęcimski	8439	6134	5722	3963	1438	1253	1279	918
<i>Powiaty:</i>								
chrzanowski	2086	1452	1552	1055	335	203	199	194
olkuski	1714	1433	978	719	423	402	313	312
oświęcimski	2781	1955	2054	1355	413	407	314	193
suski	808	450	437	282	125	102	246	66
wadowicki	1050	844	701	552	142	139	207	153
Podregion tarnowski	3197	2337	2052	1590	800	493	345	254
<i>Powiaty:</i>								
brzeski	649	612	622	592	15	15	12	5
dąbrowski	44	44	16	16	14	14	14	14
tarnowski	867	571	447	434	331	71	89	66
m. Tarnów	1637	1110	967	548	440	393	230	169
ŚLĄSKIE	130993	90277	71455	44901	42099	33665	17439	11711
Podregion bielski	10774	8490	4920	3637	2521	2254	3333	2599
<i>Powiaty:</i>								
bielski	1801	1388	626	328	207	119	968	941
cieszyński	2600	1726	1619	1117	431	343	550	266
żywiecki	1795	1522	985	808	552	501	258	213
m. Bielsko-Biała	4578	3854	1690	1384	1331	1291	1557	1179
Podregion bytomski	9050	7027	5664	4262	2291	1756	1095	1009
<i>Powiaty:</i>								
lubliniecki	586	534	319	292	46	39	221	203
tarnogórski	2997	2033	1243	790	1603	1112	151	131
m. Bytom	4180	3476	2928	2278	623	588	629	610
m. Piekary Śląskie	1287	984	1174	902	19	17	94	65
Podregion częstochowski	10799	9879	4415	3587	5407	5348	977	944
<i>Powiaty:</i>								
częstochowski	802	627	434	266	220	214	148	147
kłobucki	500	407	277	220	79	61	144	126
myszkowski	438	426	298	287	120	119	20	20
m. Częstochowa	9059	8419	3406	2814	4988	4954	665	651

1 Liczeni tylko jeden raz w grupie czynnika przeważającego. 1 Listed only once by predominant factor.

TABL. 57. ZATRUDNIENI¹ W WARUNKACH ZAGROŻENIA WEDŁUG GRUP I NASILENIA ZAGROŻEŃ ORAZ WEDŁUG REGIONÓW, WOJEWÓDZTW, PODREGIONÓW I POWIATÓW W 2010 R. (cd.)

Persons working¹ in hazardous condition by groups of agents and intensity of dangers and by regions, voivodships, subregions and districts in 2010 (cont.)

Stan w dniu 31 XII As of 31 XII

WYSZCZEGÓLNIENIE SPECIFICATION	Ogółem Total		Zagrożenia związane Hazard connected with					
			ze środowiskiem pracy work environment		z uciążliwością pracy strenuous conditions		z czynnikami mechanicznymi mechanical factors	
	ogółem total	w tym przez jedną grupę czynników of which one group factors	razem total	w tym przez jedną grupę czynników of which one group factors	razem total	w tym przez jedną grupę czynników of which one group factors	razem total	w tym przez jedną grupę czynników of which one group factors
	w osobach in persons							
ŚLĄSKIE (dok.)								
Podregion gliwicki	19025	12877	11439	6623	6067	5435	1519	819
Powiaty:								
gliwicki	3420	2055	2571	1509	520	444	329	102
m. Gliwice	7664	5354	4814	2772	2099	1995	751	587
m. Zabrze	7941	5468	4054	2342	3448	2996	439	130
Podregion katowicki	29168	18973	11827	8075	13004	8832	4337	2066
Powiaty:								
m. Chorzów	1407	841	908	484	360	287	139	70
m. Katowice	17248	10480	4218	2943	9490	5855	3540	1682
m. Mysłowice	3893	3481	1924	1796	1664	1583	305	102
m. Ruda Śląska	5122	3254	3883	2252	1074	879	165	123
m. Siemianowice Śląskie	1012	697	634	475	284	168	94	54
m. Świętochłowice	486	220	260	125	132	60	94	35
Podregion rybnicki	23913	12469	15618	7529	5380	3350	2915	1590
Powiaty:								
raciborski	887	785	262	262	386	297	239	226
rybnicki	439	229	148	80	139	139	152	10
wodzisławski	5318	2025	3705	1784	980	155	633	86
m. Jastrzębie-Zdrój	10222	5407	7972	4142	1397	673	853	592
m. Rybnik	6453	3542	3169	1002	2284	1900	1000	640
m. Żory	594	481	362	259	194	186	38	36
Podregion sosnowiecki	12684	9602	6790	4383	4522	3980	1372	1239
Powiaty:								
będziński	1176	848	649	397	137	96	390	355
zawierciański	1783	1297	1060	638	581	535	142	124
m. Dąbrowa Górnicza	5162	4589	2342	1791	2463	2454	357	344
m. Jaworzno	1277	549	938	393	257	77	82	79
m. Sosnowiec	3286	2319	1801	1164	1084	818	401	337
Podregion tyski	15580	10960	10782	6805	2907	2710	1891	1445
Powiaty:								
bieruńsko-lędzki	5216	3988	3314	2214	1450	1449	452	325
mikołowski	2478	1095	1907	744	380	216	191	135
puszczyński	5015	3746	3836	2614	679	673	500	459
m. Tychy	2871	2131	1725	1233	398	372	748	526
REGION WSCHODNI	65530	50817	42406	31460	14643	12967	8481	6390
LUBELSKIE	18700	13650	13960	9526	2710	2433	2030	1691
Podregion bialski	1328	1079	686	602	309	196	333	281
Powiaty:								
bialski	582	473	241	215	262	181	79	77
parczewski	44	34	38	34	4	—	2	—
radzyński	176	139	89	85	39	11	48	43
włodawski	38	35	25	25	2	2	11	8
m. Biała Podlaska	488	398	293	243	2	2	193	153
Podregion chełmsko-zamojski	3809	3130	2726	2200	409	400	674	530
Powiaty:								
biłgorajski	1215	937	776	577	122	116	317	244
chełmski	9	6	5	2	4	4	—	—
hrubieszowski	186	123	161	101	16	16	9	6
krasnostawski	269	269	203	203	61	61	5	5
tomaszowski	313	168	227	89	9	6	77	73
zamojski	1102	1040	843	829	118	118	141	93
m. Chełm	366	330	284	255	10	10	72	65
m. Zamość	349	257	227	144	69	69	53	44

¹ Liczeni tylko jeden raz w grupie czynnika przeważającego. ¹ Listed only once by predominant factor.

TABL. 57. ZATRUDNIENI¹ W WARUNKACH ZAGROŻENIA WEDŁUG GRUP I NASILENIA ZAGROŻEŃ ORAZ WEDŁUG REGIONÓW, WOJEWÓDZTW, PODREGIONÓW I POWIATÓW W 2010 R. (cd.)

Persons working¹ in hazardous condition by groups of agents and intensity of dangers and by regions, voivodships, subregions and districts in 2010 (cont.)

Stan w dniu 31 XII As of 31 XII

WYSZCZEGÓLNIENIE SPECIFICATION	Ogółem Total		Zagrożenia związane Hazard connected with					
			ze środowiskiem pracy work environment		z uciążliwością pracy strenuous conditions		z czynnikami mechanicznymi mechanical factors	
	ogółem total	w tym przez jedną grupę czynników of which one group factors	razem total	w tym przez jedną grupę czynników of which one group factors	razem total	w tym przez jedną grupę czynników of which one group factors	razem total	w tym przez jedną grupę czynników of which one group factors
	w osobach in persons							
LUBELSKIE (dok.)								
Podregion lubelski	9204	6017	7180	4115	1386	1301	638	601
<i>Powiaty:</i>								
lubartowski	273	264	214	208	12	12	47	44
lubelski	496	367	402	282	43	43	51	42
łęczyński	2802	1075	2536	872	243	187	23	16
świdnicki	1116	650	878	418	95	89	143	143
m. Lublin	4517	3661	3150	2335	993	970	374	356
Podregion puławski	4359	3424	3368	2609	606	536	385	279
<i>Powiaty:</i>								
janowski	586	544	551	512	8	8	27	24
kraśnicki	963	826	679	630	81	71	203	125
łukowski	702	666	471	435	167	167	64	64
opolski	367	366	283	283	73	73	11	10
puławski	1452	751	1165	538	245	187	42	26
rycki	289	271	219	211	32	30	38	30
PODKARPACKIE	25302	19751	15209	11707	6497	5437	3596	2607
Podregion krośnieński	6327	4990	4117	3402	978	599	1232	989
<i>Powiaty:</i>								
bieszczadzki	220	198	120	98	3	3	97	97
brzozowski	359	286	103	100	26	21	230	165
jasielski	984	864	642	578	275	226	67	60
krośnieński	243	190	124	90	9	6	110	94
leski	115	74	50	14	52	52	13	8
sanocki	1845	1203	859	638	476	160	510	405
m. Krosno	2561	2175	2219	1884	137	131	205	160
Podregion przemyski	4918	4217	2091	1906	2117	1968	710	343
<i>Powiaty:</i>								
jarosławski	1628	1351	863	748	493	493	272	110
lubaczowski	288	235	146	114	8	8	134	113
przemyski	57	45	14	9	32	32	11	4
przeworski	978	675	589	571	202	53	187	51
m. Przemyśl	1967	1911	479	464	1382	1382	106	65
Podregion rzeszowski	4415	3514	2437	1754	1091	979	887	781
<i>Powiaty:</i>								
kolbuszowski	231	193	115	95	83	82	33	16
łańcucki	513	412	394	304	43	43	76	65
ropczycko-sędziszowski	605	564	110	82	326	326	169	156
rzeszowski	527	437	218	175	116	88	193	174
strzyżowski	405	136	326	67	7	7	72	62
m. Rzeszów	2134	1772	1274	1031	516	433	344	308
Podregion tarnobrzeski	9642	7030	6564	4645	2311	1891	767	494
<i>Powiaty:</i>								
dębicki	2450	1702	986	595	1261	927	203	180
leżajski	749	658	636	565	74	74	39	19
mielecki	1649	1404	1280	1125	257	224	112	55
nizański	687	523	292	164	284	284	111	75
stalowowolski	3398	2097	2916	1765	312	281	170	51
tarnobrzeski	364	323	215	207	26	7	123	109
m. Tarnobrzeg	345	323	239	224	97	94	9	5

1 Liczeni tylko jeden raz w grupie czynnika przeważającego. 1 Listed only once by predominant factor.

TABL. 57. ZATRUDNIENI¹ W WARUNKACH ZAGROŻENIA WEDŁUG GRUP I NASILENIA ZAGROŻEŃ ORAZ WEDŁUG REGIONÓW, WOJEWÓDZTW, PODREGIONÓW I POWIATÓW W 2010 R. (cd.)

Persons working¹ in hazardous condition by groups of agents and intensity of dangers and by regions, voivodships, subregions and districts in 2010 (cont.)

Stan w dniu 31 XII As of 31 XII

WYSZCZEGÓLNIENIE SPECIFICATION	Ogółem Total		Zagrożenia związane Hazard connected with					
			ze środowiskiem pracy work environment		z uciążliwością pracy strenuous conditions		z czynnikami mechanicznymi mechanical factors	
	ogółem total	w tym przez jedną grupę czynników of which one group factors	razem total	w tym przez jedną grupę czynników of which one group factors	razem total	w tym przez jedną grupę czynników of which one group factors	razem total	w tym przez jedną grupę czynników of which one group factors
	w osobach in persons							
PODLASKIE	6451	5517	3133	2635	2316	2190	1002	692
Podregion białostocki	3719	3233	1455	1272	1765	1658	499	303
<i>Powiaty:</i>								
białostocki	337	169	126	70	27	4	184	95
sokółski	162	154	124	116	14	14	24	24
m. Białystok	3220	2910	1205	1086	1724	1640	291	184
Podregion łomżyński	1103	921	721	596	100	95	282	230
<i>Powiaty:</i>								
bielski	127	105	104	82	—	—	23	23
hajnowski	314	216	148	74	33	33	133	109
kolneński	35	22	30	17	—	—	5	5
łomżyński	33	33	15	15	—	—	18	18
siemiatycki	135	112	100	97	4	4	31	11
wysokomazowiecki	60	51	45	36	8	8	7	7
zambrowski	307	290	246	242	5	—	56	48
m. Łomża	92	92	33	33	50	50	9	9
Podregion suwalski	1629	1363	957	767	451	437	221	159
<i>Powiaty:</i>								
augustowski	490	485	240	235	236	236	14	14
grajeczki	225	123	175	79	25	19	25	25
moniecki	17	13	7	7	4	4	6	2
sejneński	46	25	22	4	20	20	4	1
suwalski	59	46	38	26	12	12	9	8
m. Suwałki	792	671	475	416	154	146	163	109
ŚWIĘTOKRZYSKIE	15077	11899	10104	7592	3120	2907	1853	1400
Podregion kielecki	11888	9511	7805	5835	2673	2529	1410	1147
<i>Powiaty:</i>								
kielecki	848	490	757	429	50	32	41	29
konecki	1097	807	780	602	175	127	142	78
ostrowiecki	2236	1587	1634	1071	459	459	143	57
skarżyski	1965	1812	391	326	888	844	686	642
starachowicki	1662	1143	1330	852	70	64	262	227
m. Kielce	4080	3672	2913	2555	1031	1003	136	114
Podregion sandomiersko-jędrzejowski	3189	2388	2299	1757	447	378	443	253
<i>Powiaty:</i>								
buski	138	113	88	63	47	47	3	3
jędrzejowski	669	545	601	497	9	4	59	44
kazimierski	21	4	10	—	11	4	—	—
opatowski	47	27	47	27	—	—	—	—
pińczowski	280	157	219	96	44	44	17	17
sandomierski	416	393	281	263	78	78	57	52
staszowski	1051	860	748	629	258	201	45	30
włoszczowski	567	289	305	182	—	—	262	107
REGION PÓŁNOCNO-ZACHODNI ...	104383	83154	64285	50349	25231	22411	14867	10394
LUBUSKIE	15004	11423	9661	7148	2824	2645	2519	1630
Podregion gorzowski	5188	3859	3666	2650	782	727	740	482
<i>Powiaty:</i>								
gorzowski	1279	954	1002	698	169	164	108	92
międzyrzecki	426	315	306	219	61	53	59	43

1 Liczeni tylko jeden raz w grupie czynnika przeważającego. 1 Listed only once by predominant factor.

TABL. 57. ZATRUDNIENI¹ W WARUNKACH ZAGROŻENIA WEDŁUG GRUP I NASILENIA ZAGROŻEŃ ORAZ WEDŁUG REGIONÓW, WOJEWÓDZTW, PODREGIONÓW I POWIATÓW W 2010 R. (cd.)

Persons working¹ in hazardous condition by groups of agents and intensity of dangers and by regions, voivodships, subregions and districts in 2010 (cont.)

Stan w dniu 31 XII As of 31 XII

WYSZCZEGÓLNIENIE SPECIFICATION	Ogółem Total		Zagrożenia związane Hazard connected with					
			ze środowiskiem pracy work environment		z uciążliwością pracy strenuous conditions		z czynnikami mechanicznymi mechanical factors	
	ogółem total	w tym przez jedną grupę czynników of which one group factors	razem total	w tym przez jedną grupę czynników of which one group factors	razem total	w tym przez jedną grupę czynników of which one group factors	razem total	w tym przez jedną grupę czynników of which one group factors
	w osobach in persons							
LUBUSKIE (dok.)								
Podregion gorzowski (dok.)								
<i>Powiaty(dok.)</i>								
słubicki	513	292	392	195	18	18	103	79
strzelecko-drezdenecki	584	426	458	334	46	46	80	46
sulęciński	117	71	55	54	—	—	62	17
m. Gorzów Wielkopolski	2269	1801	1453	1150	488	446	328	205
Podregion zielonogórski	9816	7564	5995	4498	2042	1918	1779	1148
<i>Powiaty:</i>								
krośnieński	211	165	174	130	—	—	37	35
nowosolski	1279	802	855	609	58	58	366	135
świebodziński	2110	1621	1421	1001	195	191	494	429
wschowski	294	247	221	186	37	37	36	24
zielonogórski	1185	972	569	462	454	369	162	141
żagański	748	584	360	213	383	366	5	5
żarski	1372	1020	1038	770	123	105	211	145
m. Zielona Góra	2617	2153	1357	1127	792	792	468	234
WIELKOPOLSKIE	66055	54324	40373	33105	16601	14714	9081	6505
Podregion kaliski	8517	6614	5704	4689	1500	1077	1313	848
<i>Powiaty:</i>								
jarociński	467	394	350	296	52	52	65	46
kaliski	597	437	412	337	87	87	98	13
kępiński	1495	999	1026	817	109	66	360	116
krotoszyński	1050	685	851	599	101	23	98	63
ostrowski	2418	2324	1547	1488	536	535	335	301
ostrzeszowski	900	402	505	318	302	18	93	66
pleszewski	427	265	341	198	26	16	60	51
m. Kalisz	1163	1108	672	636	287	280	204	192
Podregion koniński	10424	8451	6030	4700	3568	3211	826	540
<i>Powiaty:</i>								
gnieźnieński	1331	997	1032	883	96	63	203	51
kolski	1321	675	1258	659	8	8	55	8
koniński	2640	2640	186	186	2436	2436	18	18
śłupecki	390	272	243	162	6	5	141	105
turecki	1346	1320	1165	1149	63	63	118	108
wrzesiński	981	924	798	764	5	5	178	155
m. Konin	2415	1623	1348	897	954	631	113	95
Podregion leszczyński	10046	8558	6663	5693	1935	1779	1448	1086
<i>Powiaty:</i>								
gostyński	1590	1295	1422	1228	20	16	148	51
grodziski	777	544	594	516	107	8	76	20
kościański	1149	1064	629	572	416	400	104	92
leszczyński	756	645	464	396	177	172	115	77
międzychodzki	1066	910	787	641	52	52	227	217
nowotomyski	843	764	618	568	15	12	210	184
rawicki	1190	906	814	627	155	150	221	129
wolsztyński	1711	1599	544	443	937	937	230	219
m. Leszno	964	831	791	702	56	32	117	97

1 Liczeni tylko jeden raz w grupie czynnika przeważającego. 1 Listed only once by predominant factor.

TABL. 57. ZATRUDNIENI¹ W WARUNKACH ZAGROŻENIA WEDŁUG GRUP I NASILENIA ZAGROŻEŃ ORAZ WEDŁUG REGIONÓW, WOJEWÓDZTW, PODREGIONÓW I POWIATÓW W 2010 R. (cd.)

Persons working¹ in hazardous condition by groups of agents and intensity of dangers and by regions, voivodships, subregions and districts in 2010 (cont.)

Stan w dniu 31 XII As of 31 XII

WYSZCZEGÓLNIENIE SPECIFICATION	Ogółem Total		Zagrożenia związane Hazard connected with					
			ze środowiskiem pracy work environment		z uciążliwością pracy strenuous conditions		z czynnikami mechanicznymi mechanical factors	
	ogółem total	w tym przez jedną grupę czynników of which one group factors	razem total	w tym przez jedną grupę czynników of which one group factors	razem total	w tym przez jedną grupę czynników of which one group factors	razem total	w tym przez jedną grupę czynników of which one group factors
	w osobach in persons							
WIELKOPOLSKIE (dok.)								
Podregion pilski	7910	6489	5327	4523	990	898	1593	1068
<i>Powiaty:</i>								
chodzieski	978	821	625	576	62	60	291	185
czarnkowsko-trzcianecki	1408	1132	1012	835	178	155	218	142
pilski	3330	2922	2453	2195	521	506	356	221
wągrowiecki	1161	939	650	448	145	136	366	355
złotowski	1033	675	587	469	84	41	362	165
Podregion poznański	10382	8513	7165	5893	1827	1627	1390	993
<i>Powiaty:</i>								
obornicki	755	475	651	418	26	18	78	39
poznański	6619	5803	4231	3699	1590	1497	798	607
szamotulski	1427	1260	1136	1018	34	34	257	208
średzki	579	429	475	337	67	61	37	31
śremski	1002	546	672	421	110	17	220	108
Podregion m. Poznań	18776	15699	9484	7607	6781	6122	2511	1970
<i>Powiaty:</i>								
m. Poznań	18776	15699	9484	7607	6781	6122	2511	1970
ZACHODNIOPOMORSKIE	23324	17407	14251	10096	5806	5052	3267	2259
Podregion koszaliński	7711	5897	4872	3691	1704	1423	1135	783
<i>Powiaty:</i>								
białogardzki	469	296	289	258	141	23	39	15
drawski	718	623	466	399	153	151	99	73
kołobrzeski	420	393	282	268	38	30	100	95
koszaliński	493	289	367	216	64	38	62	35
ślawieński	1039	829	765	645	89	51	185	133
szczecinecki	908	737	650	611	52	52	206	74
świdwiński	431	350	384	321	9	9	38	20
wałeckie	763	625	402	353	306	237	55	35
m. Koszalin	2470	1755	1267	620	852	832	351	303
Podregion stargardzki	4233	3371	2894	2337	715	622	624	412
<i>Powiaty:</i>								
choszczęński	594	397	334	255	44	19	216	123
gryficki	252	142	236	132	8	6	8	4
łobeski	971	942	538	519	422	414	11	9
myśliborski	1407	1060	1243	992	49	36	115	32
pyrzycki	446	371	234	194	31	8	181	169
stargardzki	563	459	309	245	161	139	93	75
Podregion m. Szczecin	5236	3546	2630	1423	1982	1709	624	414
<i>Powiaty:</i>								
m. Szczecin	5236	3546	2630	1423	1982	1709	624	414
Podregion szczeciński	6144	4593	3855	2645	1405	1298	884	650
<i>Powiaty:</i>								
goleniowski	2531	1692	1825	1140	165	163	541	389
gryfiński	847	574	575	376	109	92	163	106
kamieński	111	109	37	37	41	39	33	33
policki	2169	1807	1053	767	999	948	117	92
m. Świnoujście	486	411	365	325	91	56	30	30

1 Liczeni tylko jeden raz w grupie czynnika przeważającego. 1 Listed only once by predominant factor.

TABL. 57. ZATRUDNIENI¹ W WARUNKACH ZAGROŻENIA WEDŁUG GRUP I NASILENIA ZAGROŻEŃ ORAZ WEDŁUG REGIONÓW, WOJEWÓDZTW, PODREGIONÓW I POWIATÓW W 2010 R. (cd.)

Persons working¹ in hazardous condition by groups of agents and intensity of dangers and by regions, voivodships, subregions and districts in 2010 (cont.)

Stan w dniu 31 XII As of 31 XII

WYSZCZEGÓLNIENIE SPECIFICATION	Ogółem Total		Zagrożenia związane Hazard connected with					
			ze środowiskiem pracy work environment		z uciążliwością pracy strenuous conditions		z czynnikami mechanicznymi mechanical factors	
	ogółem total	w tym przez jedną grupę czynników of which one group factors	razem total	w tym przez jedną grupę czynników of which one group factors	razem total	w tym przez jedną grupę czynników of which one group factors	razem total	w tym przez jedną grupę czynników of which one group factors
w osobach in persons								
REGION POŁUDNIOWO-ZACHODNI	68204	46270	38822	24177	22113	16090	7269	6003
DOLNOŚLĄSKIE	50496	33900	30382	17459	14431	11718	5683	4723
<i>Podregion jeleniogórski</i>	5577	3750	3418	2181	1575	1153	584	416
<i>Powiaty:</i>								
bolesławiecki	512	382	287	215	152	117	73	50
jaworski	521	105	346	53	100	10	75	42
jeleniogórski	610	468	268	193	277	214	65	61
kamiennogórski	534	416	231	201	206	142	97	73
lubański	332	265	263	217	37	22	32	26
lwówecki	414	245	216	147	158	92	40	6
zgorzelecki	2070	1420	1494	951	438	349	138	120
złotoryjski	148	120	123	95	19	19	6	6
m. Jelenia Góra	436	329	190	109	188	188	58	32
<i>Podregion legnicko-głogowski</i>	20304	10124	14550	5827	4212	2885	1542	1412
<i>Powiaty:</i>								
głogowski	3721	3142	2248	1693	1410	1386	63	63
górowski	90	81	86	77	—	—	4	4
legnicki	159	141	82	74	9	9	68	58
lubiński	5133	1365	3472	897	1586	428	75	40
polkowicki	9992	4570	7658	2403	1207	1062	1127	1105
m. Legnica	1209	825	1004	683	—	—	205	142
<i>Podregion wałbrzyski</i>	8359	6788	4194	3151	3308	2933	857	704
<i>Powiaty:</i>								
dzierżoniowski	739	629	453	345	98	98	188	186
kłodzki	1288	1097	497	400	599	549	192	148
świdnicki	2939	2300	1570	1027	1165	1157	204	116
wałbrzyski	2838	2229	1399	1114	1307	990	132	125
ząbkowicki	555	533	275	265	139	139	141	129
<i>Podregion wrocławski</i>	6748	5080	4725	3690	686	401	1337	989
<i>Powiaty:</i>								
milicki	453	354	250	206	12	12	191	136
oleśnicki	1264	1136	944	861	66	56	254	219
oławski	855	617	526	496	189	22	140	99
strzeliński	267	160	217	113	38	38	12	9
średzki	569	458	374	347	78	70	117	41
trzebnicki	566	488	393	338	47	47	126	103
wołomiński	560	367	280	119	25	10	255	238
wrocławski	2214	1500	1741	1210	231	146	242	144
<i>Podregion m. Wrocław</i>	9508	8158	3495	2610	4650	4346	1363	1202
<i>Powiaty:</i>								
m. Wrocław	9508	8158	3495	2610	4650	4346	1363	1202
OPOLSKIE	17708	12370	8440	6718	7682	4372	1586	1280
<i>Podregion nyski</i>	2691	2267	1435	1167	880	843	376	257
<i>Powiaty:</i>								
brzeski	514	401	351	269	80	76	83	56
kluczborski	524	401	370	247	127	127	27	27
namysłowski	616	596	163	151	394	392	59	53
nyski	602	510	342	298	149	120	111	92
prudnicki	435	359	209	202	130	128	96	29

1 Liczeni tylko jeden raz w grupie czynnika przeważającego. 1 Listed only once by predominant factor.

TABL. 57. ZATRUDNIENI¹ W WARUNKACH ZAGROŻENIA WEDŁUG GRUP I NASILENIA ZAGROŻEŃ ORAZ WEDŁUG REGIONÓW, WOJEWÓDZTW, PODREGIONÓW I POWIATÓW W 2010 R. (cd.)

Persons working¹ in hazardous condition by groups of agents and intensity of dangers and by regions, voivodships, subregions and districts in 2010 (cont.)

Stan w dniu 31 XII As of 31 XII

WYSZCZEGÓLNIENIE SPECIFICATION	Ogółem Total		Zagrożenia związane Hazard connected with					
			ze środowiskiem pracy work environment		z uciążliwością pracy strenuous conditions		z czynnikami mechanicznymi mechanical factors	
	ogółem total	w tym przez jedną grupę czynników of which one group factors	razem total	w tym przez jedną grupę czynników of which one group factors	razem total	w tym przez jedną grupę czynników of which one group factors	razem total	w tym przez jedną grupę czynników of which one group factors
	w osobach in persons							
OPOLSKIE (dok.)								
Podregion opolski	15017	10103	7005	5551	6802	3529	1210	1023
Powiaty:								
głubczycki	372	312	174	150	99	77	99	85
kędzierzyńsko-kozielski	927	797	559	456	340	314	28	27
krapkowicki	2628	2393	2273	2141	145	145	210	107
oleski	604	569	377	345	46	46	181	178
opolski	5285	1791	1340	914	3664	638	281	239
strzelecki	1182	1014	805	686	260	219	117	109
m. Opole	4019	3227	1477	859	2248	2090	294	278
REGION PÓLNOCNY	62883	50333	37979	29545	15687	13909	9217	6879
KUJAWSKO-POMORSKIE	22083	18479	14306	12164	4584	4087	3193	2228
Podregion bydgosko-toruński	9461	8188	5489	4770	2822	2597	1150	821
Powiaty:								
bydgoski	1122	824	817	572	154	146	151	106
toruński	432	419	222	222	101	100	109	97
m. Bydgoszcz	4558	3798	2501	2138	1441	1282	616	378
m. Toruń	3349	3147	1949	1838	1126	1069	274	240
Podregion grudziądzki	6377	5076	4531	3697	729	599	1117	780
Powiaty:								
brodnicki	1721	1667	1354	1329	24	23	343	315
chełmiński	588	398	177	66	283	256	128	76
golubsko-dobrzyński	291	277	269	268	9	9	13	—
grudziądzki	160	104	62	30	19	13	79	61
sępoleński	182	109	69	67	42	4	71	38
świecki	2403	1783	1911	1460	292	238	200	85
tucholski	464	326	283	220	25	21	156	85
wąbrzeski	132	86	111	65	5	5	16	16
m. Grudziądz	436	326	295	192	30	30	111	104
Podregion włocławski	6245	5215	4286	3697	1033	891	926	627
Powiaty:								
aleksandrowski	270	136	245	116	18	18	7	2
inowrocławski	1982	1748	1214	1096	541	513	227	139
lipnowski	110	101	73	64	9	9	28	28
mogileński	382	310	180	136	105	85	97	89
nakielski	450	430	253	234	97	97	100	99
radziejowski	148	143	140	136	8	7	—	—
rypiński	302	243	155	113	32	26	115	104
włocławski	258	224	201	184	21	4	36	36
żniński	226	142	142	106	45	30	39	6
m. Włocławek	2117	1738	1683	1512	157	102	277	124
POMORSKIE	27860	21549	15815	11077	8682	7780	3363	2692
Podregion gdański	3374	2686	1786	1306	1083	1030	505	350
Powiaty:								
gdański	403	280	284	217	59	34	60	29
kartuski	834	626	680	529	33	9	121	88
nowodworski	21	21	9	9	—	—	12	12
pucki	475	242	336	150	44	42	95	50
wejherowski	1641	1517	477	401	947	945	217	171

1 Liczeni tylko jeden raz w grupie czynnika przeważającego. 1 Listed only once by predominant factor.

TABL. 57. ZATRUDNIENI¹ W WARUNKACH ZAGROŻENIA WEDŁUG GRUP I NASILENIA ZAGROŻEŃ ORAZ WEDŁUG REGIONÓW, WOJEWÓDZTW, PODREGIONÓW I POWIATÓW W 2010 R. (dok.)

Persons working¹ in hazardous condition by groups of agents and intensity of dangers and by regions, voivodships, subregions and districts in 2010 (cont.)

Stan w dniu 31 XII As of 31 XII

WYSZCZEGÓLNIENIE SPECIFICATION	Ogółem Total		Zagrożenia związane Hazard connected with					
			ze środowiskiem pracy work environment		z uciążliwością pracy strenuous conditions		z czynnikami mechanicznymi mechanical factors	
	ogółem total	w tym przez jedną grupę czynników of which one group factors	razem total	w tym przez jedną grupę czynników of which one group factors	razem total	w tym przez jedną grupę czynników of which one group factors	razem total	w tym przez jedną grupę czynników of which one group factors
	w osobach in persons							
POMORSKIE (dok.)								
Podregion słupski	6338	4893	3865	2764	1488	1405	985	724
<i>Powiaty:</i>								
bytowski	1074	640	839	508	90	63	145	69
chojnicki	1326	1245	752	716	316	316	258	213
człuchowski	1473	1157	647	430	653	605	173	122
lęborski	459	342	367	271	23	23	69	48
słupski	701	493	463	322	104	96	134	75
m. Słupsk	1305	1016	797	517	302	302	206	197
Podregion starogardzki	5096	4536	2737	2392	1487	1392	872	752
<i>Powiaty:</i>								
kościerski	685	622	251	222	329	318	105	82
kwidzyński	689	606	632	575	28	28	29	3
malborski	389	353	267	248	51	45	71	60
starogardzki	1173	937	731	583	266	211	176	143
sztumski	361	315	295	257	21	21	45	37
tczewski	1799	1703	561	507	792	769	446	427
Podregion trójmiejski	13052	9434	7427	4615	4624	3953	1001	866
<i>Powiaty:</i>								
m. Gdańsk	8361	5593	5238	3051	2629	2106	494	436
m. Gdynia	4424	3615	2056	1442	1892	1753	476	420
m. Sopot	267	226	133	122	103	94	31	10
WARMIŃSKO-MAZURSKIE	12940	10305	7858	6304	2421	2042	2661	1959
Podregion elbląski	4639	3691	2403	1969	1205	1087	1031	635
<i>Powiaty:</i>								
braniewski	34	30	26	22	2	2	6	6
działdowski	435	290	202	188	71	60	162	42
elbląski	151	141	96	88	6	6	49	47
iławski	1150	941	646	601	171	157	333	183
nowomiejski	409	388	237	228	30	25	142	135
ostródzki	1182	948	731	568	333	332	118	48
m. Elbląg	1278	953	465	274	592	505	221	174
Podregion ełcki	2971	2739	1990	1839	71	71	910	829
<i>Powiaty:</i>								
ełcki	1384	1321	1136	1104	36	36	212	181
gizycki	190	157	103	83	6	6	81	68
gołdapski	331	323	254	254	12	12	65	57
olecki	882	770	410	327	17	17	455	426
piski	153	137	84	68	—	—	69	69
węgorzewski	31	31	3	3	—	—	28	28
Podregion olsztyński	5330	3875	3465	2496	1145	884	720	495
<i>Powiaty:</i>								
bartoszycki	70	58	53	53	1	1	16	4
kętrzyński	349	274	248	237	16	16	85	21
lidzbarski	189	87	172	70	17	17	—	—
mragowski	61	56	39	36	13	13	9	7
nidzicki	46	45	15	15	3	3	28	27
olsztyński	899	821	513	465	244	223	142	133
szczygieński	615	526	364	326	114	103	137	97
m. Olsztyn	3101	2008	2061	1294	737	508	303	206

1 Liczeni tylko jeden raz w grupie czynnika przeważającego. 1 Listed only once by predominant factor.

TABL. 58. ZATRUDNIENI¹ W WARUNKACH ZAGROŻENIA CZYNNIKAMI SZKODLIWYMI I NIEBEZPIECZNYMI DLA ZDROWIA WEDŁUG REGIONÓW, WOJEWÓDZTW, PODREGIONÓW I POWIATÓW W 2010 R.

Persons working¹ in hazardous conditions to agents harmful and hazardous to health and by regions, voivodships, subregions and districts in 2010

Stan w dniu 31 XII As of 31 XII

WYSZCZEGÓLNIENIE SPECIFICATION	Zagrożenia związane Hazard connected with									
	ze środowiskiem pracy work environment							z uciążliwością pracy strenuous conditions		z czynni- kami me- chanicz- nymi <i>mechanical factors</i>
	razem total	w tym of which						razem total	w tym z niedosta- tecznym oświetleniem stanowisk pracy of which threats caused by insufficient lights	
		substancje chemiczne chemical substances	pyły przemys- łowe hazardous industrial dusts	hałas noise	wibracja vibrations	mikroklimat gorący hot micro- climates	mikroklimat zimny cold micro- climates			
	osobozagrożenia threats per capita									
P O L S K A	379897	18397	73020	199011	19181	20724	17087	195340	33063	85459
REGION CENTRALNY	33513	1073	3878	19488	1357	798	3759	26569	6042	8990
ŁÓDZKIE	12208	423	975	7820	495	330	697	6477	1361	2674
Podregion łódzki	1590	24	75	1144	84	53	56	420	50	258
Powiaty:										
brzeziński	31	1	—	4	—	2	20	8	—	9
łódzki wschodni	194	5	16	55	13	—	—	136	3	37
pabianicki	731	—	38	606	11	44	23	192	—	93
zgierski	634	18	21	479	60	7	13	84	47	119
Podregion m. Łódź	2963	187	86	2019	216	36	35	2852	850	741
Powiaty:										
m. Łódź	2963	187	86	2019	216	36	35	2852	850	741
Podregion piotrkowski	4282	98	664	2743	106	200	44	2104	308	884
Powiaty:										
bełchatowski	2135	87	462	1432	40	28	28	859	72	219
opoczyński	240	—	107	83	4	9	—	279	—	58
piotrkowski	149	—	22	68	14	41	—	153	—	40
radomszczański	669	9	68	480	—	40	—	276	57	219
tomaszowski	562	2	—	380	30	82	16	84	28	147
m. Piotrków Trybunalski	527	—	5	300	18	—	—	453	151	201
Podregion sieradzki	1700	39	67	1013	74	27	79	737	71	497
Powiaty:										
laski	110	5	9	31	—	—	64	33	—	74
pajęczański	19	—	—	19	—	—	—	—	—	54
poddębicki	184	—	11	155	—	8	—	14	—	35
sieradzki	146	1	4	69	51	15	—	118	—	26
wieluński	50	—	10	20	—	—	4	450	30	37
wieruszowski	472	28	16	390	18	2	10	55	14	194
zduńskowolski	719	5	17	329	5	2	1	67	27	77
Podregion skierniewicki	1673	75	83	901	15	14	483	364	82	294
Powiaty:										
kutnowski	280	26	3	191	5	—	12	184	78	58
łęczycki	325	9	13	54	—	—	228	34	4	65
łowicki	135	22	31	80	—	2	—	20	—	—
rawski	149	8	7	110	—	—	11	28	—	54
skierniewicki	109	10	24	30	8	12	13	12	—	22
m. Skierniewice	675	—	5	436	2	—	219	86	—	95
MAZOWIECKIE	21305	650	2903	11668	862	468	3062	20092	4681	6316
Podregion ciechanowsko-płocki ..	2985	254	396	1417	185	10	123	1172	99	869
Powiaty:										
ciechanowski	289	—	14	124	101	8	1	35	—	130
gostyniński	71	—	6	64	1	—	—	42	—	53
mławski	366	5	24	152	—	—	120	205	55	35

¹ Liczeni tyle razy, na ile czynników są narażeni. 1 Counted accordingly to the number of hazards with which they are threatened.

TABL. 58. ZATRUDNIENI¹ W WARUNKACH ZAGROŻENIA CZYNNIKAMI SZKODLIWYMI I NIEBEZPIECZNYMI DLA ZDROWIA WEDŁUG REGIONÓW, WOJEWÓDZTW, PODREGIONÓW I POWIATÓW W 2010 R. (cd.)

Persons working¹ in hazardous conditions to agents harmful and hazardous to health and by regions, voivodships, subregions and districts in 2010 (cont.)

Stan w dniu 31 XII As of 31 XII

WYSZCZEGÓLNIENIE SPECIFICATION	Zagrożenia związane Hazard connected with									
	ze środowiskiem pracy work environment							z uciążliwością pracy strenuous conditions		z czynni- kami me- chanicz- nymi <i>mechanical factors</i>
	razem <i>total</i>	w tym of which						razem <i>total</i>	w tym z niedosta- tecznym oświetleniem stanowisk pracy <i>of which threats caused by insufficient lights</i>	
		substancje chemiczne <i>chemical substances</i>	pyły przemys- łowe <i>hazardous industrial dusts</i>	hałas <i>noise</i>	wibracja <i>vibrations</i>	mikroklimat gorący <i>hot micro- climates</i>	mikroklimat zimny <i>cold micro- climates</i>			
	osobozagrożenia threats per capita									
MAZOWIECKIE (cd.)										
Podregion ciechanowsko-płocki (dok.)										
Powiaty: (dok.)										
płocki	381	3	71	246	55	—	—	88	—	77
płoński	110	4	25	75	6	—	—	56	—	10
sierpecki	144	4	16	98	13	2	2	21	—	130
żuromiński	26	—	—	26	—	—	—	2	—	14
m. Płock	1598	238	240	632	9	—	—	723	44	420
Podregion ostrołęcko-siedlecki	3031	38	92	896	55	9	1916	1106	278	391
Powiaty:										
łosicki	13	—	—	11	2	—	—	—	—	4
makowski	44	17	8	19	—	—	—	—	—	1
ostrołęcki	40	—	21	5	2	—	12	113	83	54
ostrowski	228	14	14	168	3	—	27	21	—	126
przasnyski	—	—	—	—	—	—	—	—	—	—
pułtowski	86	—	—	54	19	—	—	—	—	55
siedlecki	180	—	—	42	3	—	135	228	—	9
sokołowski	1468	1	6	109	12	3	1337	6	—	9
węgrowski	44	—	2	17	—	6	19	—	—	16
wyszkowski	71	—	—	71	—	—	—	32	—	15
m. Ostrołęka	195	4	29	129	12	—	13	265	195	23
m. Siedlce	662	2	12	271	2	—	373	441	—	79
Podregion radomski	2251	57	209	1859	28	41	16	435	249	372
Powiaty:										
białobrzeski	177	—	—	177	—	—	—	15	—	—
kozienicki	476	—	48	417	1	2	—	45	—	102
lipski	11	—	—	11	—	—	—	—	—	4
przysuski	52	—	5	40	3	—	4	36	—	—
radomski	453	34	10	408	1	—	—	11	11	55
szydlowiecki	72	—	12	50	10	—	—	25	5	11
zwolenński	56	—	18	38	—	—	—	—	—	—
m. Radom	954	23	116	718	13	39	12	303	233	200
Podregion — m. St. Warszawa	9158	223	1436	5597	404	210	649	15277	3175	3027
Powiaty:										
m. st. Warszawa	9158	223	1436	5597	404	210	649	15277	3175	3027
Podregion warszawski wschodni	1643	40	208	765	108	79	194	527	272	366
Powiaty:										
garwoliński	87	—	3	65	—	—	11	30	—	4
legionowski	69	7	—	3	4	—	—	21	—	59
miński	458	6	10	332	85	8	7	194	108	128
nowodworski	206	16	20	134	1	—	30	144	144	7
otwocki	314	8	—	53	6	71	59	62	20	108
wołomiński	509	3	175	178	12	—	87	76	—	60

¹ Liczeni tyle razy, na ile czynników są narażeni. 1 Counted accordingly to the number of hazards with which they are threatened.

TABL. 58. ZATRUDNIENI¹ W WARUNKACH ZAGROŻENIA CZYNNIKAMI SZKODLIWYMI I NIEBEZPIECZNYMI DLA ZDROWIA WEDŁUG REGIONÓW, WOJEWÓDZTW, PODREGIONÓW I POWIATÓW W 2010 R. (cd.)

Persons working¹ in hazardous conditions to agents harmful and hazardous to health and by regions, voivodships, subregions and districts in 2010 (cont.)

Stan w dniu 31 XII As of 31 XII

WYSZCZEGÓLNIENIE SPECIFICATION	Zagrożenia związane Hazard connected with									
	ze środowiskiem pracy work environment							z uciążliwością pracy strenuous conditions		z czynni- kami me- chanicz- nymi mechanical factors
	razem total	w tym of which						razem total	w tym z niedosta- tecznym oświetleniem stanowisk pracy of which threats caused by insufficient lights	
		substancje chemiczne chemical substances	pyły przemy- słowe hazardous industrial dusts	hałas noise	wibracja vibrations	mikroklimat gorący hot micro- climates	mikroklimat zimny cold micro- climates			
osobozagrożenia threats per capita										
MAZOWIECKIE (dok.)										
Podregion warszawski zachodni	2237	38	562	1134	82	119	164	1575	608	1291
Powiaty:										
grodziski	212	—	4	88	9	26	38	38	—	75
grójecki	590	7	426	128	6	—	19	18	5	22
piaseczyński	275	—	45	174	5	—	51	249	7	393
pruszkowski	226	5	47	130	1	—	43	445	47	320
sochaczewski	589	1	28	386	46	81	—	470	466	26
warszawski zachodni	253	1	4	182	13	—	13	194	83	49
żyrardowski	92	24	8	46	2	12	—	161	—	406
REGION POŁUDNIOWY	117729	4438	41571	50383	4419	5708	3243	70887	10468	29157
MAŁOPOLSKIE	23350	734	4911	12453	1732	554	1111	11007	2016	6178
Podregion krakowski	2632	92	270	1426	204	84	389	1160	98	795
Powiaty:										
bocheński	555	26	26	354	13	26	72	125	16	160
krakowski	1030	8	52	609	7	11	286	821	13	440
miechowski	80	—	34	28	—	6	—	—	—	—
myślenicki	342	39	25	167	23	24	23	63	12	83
proszowicki	86	—	—	2	84	—	—	59	55	7
wielicki	539	19	133	266	77	17	8	92	2	105
Podregion — m. Kraków	6576	213	885	3797	523	298	145	6153	931	2299
Powiaty:										
m. Kraków	6576	213	885	3797	523	298	145	6153	931	2299
Podregion nowosądecki	4622	165	753	2580	224	60	411	1176	189	1086
Powiaty:										
gorlicki	1391	20	465	838	10	10	20	239	112	121
limanowski	599	15	39	431	23	12	30	128	7	125
nowosądecki	464	12	44	276	57	4	21	62	2	174
nowotarski	722	36	60	211	12	34	155	153	—	299
tatrzański	193	2	—	16	—	—	167	17	2	12
m. Nowy Sącz	1253	80	145	808	122	—	18	577	66	355
Podregion oświęcimski	7128	102	2907	3195	512	67	129	1568	571	1608
Powiaty:										
chrzanowski	2082	39	1167	798	6	13	—	340	31	199
olkuski	1027	25	208	766	2	10	—	434	160	383
oświęcimski	2782	16	1491	1126	24	17	25	527	373	490
suski	503	—	1	231	251	3	—	125	3	257
wadowicki	734	22	40	274	229	24	104	142	4	279
Podregion tarnowski	2392	162	96	1455	269	45	37	950	227	390
Powiaty:										
brzeski	626	9	6	597	—	—	—	15	—	36
dąbrowski	16	4	—	5	—	—	—	14	—	14
tarnowski	468	—	34	155	37	4	—	332	20	93
m. Tarnów	1282	149	56	698	232	41	37	589	207	247

¹ Liczeni tyle razy, na ile czynników są narażeni. 1 Counted accordingly to the number of hazards with which they are threatened.

TABL. 58. ZATRUDNIENI¹ W WARUNKACH ZAGROŻENIA CZYNNIKAMI SZKODLIWYMI I NIEBEZPIECZNYMI DLA ZDROWIA WEDŁUG REGIONÓW, WOJEWÓDZTW, PODREGIONÓW I POWIATÓW W 2010 R. (cd.)

Persons working¹ in hazardous conditions to agents harmful and hazardous to health and by regions, voivodships, subregions and districts in 2010 (cont.)

Stan w dniu 31 XII As of 31 XII

WYSZCZEGÓLNIENIE SPECIFICATION	Zagrożenia związane <i>Hazard connected with</i>									
	ze środowiskiem pracy <i>work environment</i>							z uciążliwością pracy <i>strenuous conditions</i>		z czynni- kami me- chanicz- nymi <i>mechanical factors</i>
	razem <i>total</i>	w tym <i>of which</i>						razem <i>total</i>	w tym z niedosta- tecznym oświetleniem stanowisk pracy <i>of which threats caused by insufficient lights</i>	
		substancje chemiczne <i>chemical substances</i>	pyły przem- słowe <i>hazardous industrial dusts</i>	hałas <i>noise</i>	wibracja <i>vibrations</i>	mikroklimat gorący <i>hot micro- climates</i>	mikroklimat zimny <i>cold micro- climates</i>			
osobozagrożenia <i>threats per capita</i>										
ŚLĄSKIE	94379	3704	36660	37930	2687	5154	2132	59880	8452	22979
Podregion bielsko-bialski	5751	338	463	4159	218	75	249	3301	927	3869
Powiaty:										
bielski	692	15	35	446	22	—	82	379	96	1143
cieszyński	2034	203	153	1319	71	64	131	625	54	614
żywiecki	1139	41	151	806	101	—	14	594	94	307
m. Bielsko-Biała	1886	79	124	1588	24	11	22	1703	683	1805
Podregion bytomski	7116	720	2797	2080	146	411	208	2999	305	1292
Powiaty:										
lubliniecki	351	15	50	259	1	1	—	53	14	241
tarnogórski	1696	646	109	515	22	7	6	1772	55	238
m. Bytom	3486	54	1591	989	106	323	202	1094	236	674
m. Piekary Śląskie	1583	5	1047	317	17	80	—	80	—	139
Podregion częstochowski	5060	167	758	3199	246	243	98	5619	82	1045
Powiaty:										
częstochowski	492	72	33	330	18	—	33	220	10	174
kłobudzki	508	19	198	248	5	7	—	207	35	144
myszkowski	318	3	7	141	11	125	—	146	1	46
m. Częstochowa	3742	73	520	2480	212	111	65	5046	36	681
Podregion gliwicki	15633	421	5335	6551	508	737	191	9135	659	3350
Powiaty:										
gliwicki	3583	—	1433	1589	108	359	72	1386	276	881
m. Gliwice	7045	351	1907	2886	232	142	51	3524	264	908
m. Zabrze	5005	70	1995	2076	168	236	68	4225	119	1561
Podregion Katowicki	15352	778	6296	5093	750	911	649	20216	4511	5191
Powiaty:										
m. Chorzów	1303	28	526	512	68	97	—	420	64	139
m. Katowice	5628	582	1696	2047	317	209	171	15115	3663	3897
m. Mysłowice	2091	30	1445	366	67	157	6	1669	105	319
m. Ruda Śląska	5137	53	2409	1660	39	420	444	2571	665	642
m. Siemianowice Śląskie	732	22	171	341	174	—	—	297	14	100
m. Świętochłowice	461	63	49	167	85	28	28	144	—	94
Podregion rybnicki	22825	279	11741	8243	461	1552	108	7208	926	3852
Powiaty:										
raciborski	262	43	27	132	3	—	1	386	26	239
rybnicki	148	—	20	104	—	—	17	139	—	152
wodzisławski	6238	6	3186	2373	161	318	66	1142	233	877
m. Jastrzębie Zdrój	10569	4	6111	2938	251	1190	4	2332	155	1323
m. Rybnik	5120	198	2247	2473	46	40	14	2976	379	1204
m. Żory	488	28	150	223	—	4	6	233	133	57
Podregion sosnowiecki	8243	784	1606	3473	207	699	136	5308	178	1787
Powiaty:										
będziński	708	9	19	332	23	7	48	152	20	428
zawierciański	1412	36	204	836	62	198	15	648	—	180
m. Dąbrowa Górnicza	2811	661	279	918	48	485	52	2529	63	358
m. Jaworzno	1465	27	748	494	5	—	18	433	45	415
m. Sosnowiec	1847	51	356	893	69	9	3	1546	50	406

¹ Liczeni tyle razy, na ile czynników są narażeni. 1 Counted accordingly to the number of hazards with which they are threatened.

TABL. 58. ZATRUDNIENI¹ W WARUNKACH ZAGROŻENIA CZYNNIKAMI SZKODLIWYMI I NIEBEZPIECZNYMI DLA ZDROWIA WEDŁUG REGIONÓW, WOJEWÓDZTW, PODREGIONÓW I POWIATÓW W 2010 R. (cd.)

Persons working¹ in hazardous conditions to agents harmful and hazardous to health and by regions, voivodships, subregions and districts in 2010 (cont.)

Stan w dniu 31 XII As of 31 XII

WYSZCZEGÓLNIENIE SPECIFICATION	Zagrożenia związane Hazard connected with									
	ze środowiskiem pracy work environment							z uciążliwością pracy strenuous conditions		z czynni- kami me- chanicz- nymi <i>mechanical factors</i>
	razem <i>total</i>	w tym of which						razem <i>total</i>	w tym z niedosta- tecznym oświetleniem stanowisk pracy <i>of which threats caused by insufficient lights</i>	
		substancje chemiczne <i>chemical substances</i>	pyły przemy- słowe <i>hazardous industrial dusts</i>	hałas <i>noise</i>	wibracja <i>vibrations</i>	mikroklimat gorący <i>hot micro- climates</i>	mikroklimat zimny <i>cold micro- climates</i>			
osobozagrożenia threats per capita										
ŚLĄSKIE (dok.)										
Podregion tyski	14399	217	7664	5132	151	526	493	6094	864	2593
Powiaty:										
bieruńsko-lędziński	4422	166	2921	1298	15	2	6	2829	392	824
mikołowski	2769	24	1331	1172	91	84	22	1190	289	315
pszczyński	5099	6	3374	1215	18	435	4	1594	75	506
m. Tychy	2109	21	38	1447	27	5	461	481	108	948
REGION WSCHODNI	52627	1704	7040	29868	3308	3536	1740	17239	1777	10244
LUBELSKIE	18065	695	3043	9394	896	2002	498	3715	622	2820
Podregion bialski	732	24	33	490	37	18	68	353	29	469
Powiaty:										
bialski	273	12	22	165	13	—	54	294	23	191
parczewski	38	1	2	15	3	17	—	4	—	2
radzyński	97	3	3	57	17	1	14	48	6	57
włodawski	31	—	—	25	3	—	—	5	—	11
m. Biała Podlaska	293	8	6	228	1	—	—	2	—	208
Podregion chełmsko-zamojski	3061	260	211	2082	163	230	81	470	32	795
Powiaty:										
biłgorajski	824	5	34	775	9	—	—	147	—	395
chełmski	5	—	—	3	2	—	—	4	—	—
hrubieszowski	161	67	3	35	29	—	—	16	16	9
krasnostawski	203	2	92	109	—	—	—	61	10	5
tomaszowski	320	23	7	192	2	24	72	41	4	94
zamojski	900	72	22	737	67	—	—	122	—	147
m. Chełm	323	5	23	83	42	159	7	10	2	72
m. Zamość	325	86	30	148	12	47	2	69	—	73
Podregion lubelski	10561	175	2730	4307	619	1437	145	1511	144	1129
Powiaty:										
lubartowski	215	—	7	201	7	—	—	12	—	47
lubelski	514	—	7	235	2	127	107	43	—	62
łęczyński	4457	—	1791	1264	70	1289	—	333	—	342
świdnicki	1465	4	111	736	465	2	13	95	—	302
m. Lublin	3910	171	814	1871	75	19	25	1028	144	376
Podregion puławski	3711	236	69	2515	77	317	204	1381	417	427
Powiaty:										
janowski	606	142	2	317	11	14	12	31	5	52
kraśnicki	748	3	21	693	2	13	3	110	—	219
łukowski	541	3	3	219	2	153	76	167	—	65
opolski	283	26	—	227	—	—	—	82	—	11
puławski	1305	37	25	931	55	123	105	946	408	42
rycki	228	25	18	128	7	14	8	45	4	38

¹ Liczeni tyle razy, na ile czynników są narażeni. 1 Counted accordingly to the number of hazards with which they are threatened.

TABL. 58. ZATRUDNIENI¹ W WARUNKACH ZAGROŻENIA CZYNNIKAMI SZKODLIWYMI I NIEBEZPIECZNYMI DLA ZDROWIA WEDŁUG REGIONÓW, WOJEWÓDZTW, PODREGIONÓW I POWIATÓW W 2010 R. (cd.)

Persons working¹ in hazardous conditions to agents harmful and hazardous to health and by regions, voivodships, subregions and districts in 2010(cont.)

Stan w dniu 31 XII As of 31 XII

WYSZCZEGÓLNIENIE SPECIFICATION	Zagrożenia związane Hazard connected with									
	ze środowiskiem pracy work environment							z uciążliwością pracy strenuous conditions		z czynni- kami me- chanicz- nymi mechanical factors
	razem total	w tym of which						razem total	w tym z niedosta- tecznym oświetleniem stanowisk pracy of which threats caused by insufficient lights	
		substancje chemiczne chemical substances	pyły przem- słowe hazardous industrial dusts	hałas noise	wibracja vibrations	mikroklimat gorący hot micro- climates	mikroklimat zimny cold micro- climates			
osobozagrożenia threats per capita										
PODKARPACKIE	18430	438	1755	11300	1564	784	693	7485	624	4000
Podregion krośnieński	5171	106	682	2683	553	132	25	1119	11	1405
Powiaty:										
bieszczadzki	245	—	112	104	29	—	—	94	—	104
brzozowski	103	—	—	86	11	6	—	26	3	230
jasielski	736	23	75	253	216	—	5	305	—	71
krośnieński	141	2	14	78	26	—	1	10	—	118
leski	86	—	28	45	11	—	—	62	—	26
sanocki	1329	29	244	777	192	10	18	482	4	532
m. Krosno	2531	52	209	1340	68	116	1	140	4	324
Podregion przemyski	2974	149	311	1776	41	109	379	2238	261	732
Powiaty:										
jarosławski	1393	8	49	785	—	98	323	526	—	272
lubaczowski	202	5	31	138	15	11	—	17	—	155
przemyski	17	2	4	6	5	—	—	34	—	11
przeworski	866	106	53	614	9	—	10	245	—	187
m. Przemyśl	496	28	174	233	12	—	46	1416	261	107
Podregion rzeszowski	2833	54	305	1863	314	136	9	1380	269	923
Powiaty:										
kolbuszowski	115	2	21	66	4	18	—	116	—	41
łańcucki	481	1	57	372	40	—	—	43	2	76
ropczycko-sędziszowski	119	5	28	27	26	12	1	326	57	169
rzeszowski	221	43	—	114	34	6	6	116	22	193
strzyżowski	334	—	131	158	13	—	—	7	—	100
m. Rzeszów	1563	3	68	1126	197	100	2	772	188	344
Podregion tarnobrzeski	7452	129	457	4978	656	407	280	2748	83	940
Powiaty:										
dębicki	1008	16	70	691	11	—	220	1315	5	208
leżajski	641	13	49	506	9	16	37	83	—	39
mielecki	1322	32	26	1072	45	—	19	315	—	221
niżański	349	8	21	114	35	16	4	324	5	135
stalowowolski	3653	45	240	2424	458	260	—	588	73	205
tarnobrzeski	229	—	10	110	3	92	—	26	—	123
m. Tarnobrzeg	250	15	41	61	95	23	—	97	—	9
PODLASKIE	3391	292	164	1571	167	72	185	2414	55	1061
Podregion białostocki	1607	176	82	562	65	1	162	1818	36	510
Powiaty:										
białostocki	170	4	34	100	11	—	—	48	—	195
sokółski	127	19	—	60	—	—	11	14	—	24
m. Białystok	1310	153	48	402	54	1	151	1756	36	291
Podregion łomżyński	732	32	66	355	29	53	15	121	—	284
Powiaty:										
bielski	104	—	35	5	—	11	10	—	—	23
hajnowski	150	7	22	50	24	21	—	33	—	133
kolneński	30	—	—	6	—	11	—	—	—	5
łomżyński	15	—	—	15	—	—	—	—	—	18
siemiatycki	107	—	5	72	—	8	5	4	—	31

¹ Liczeni tyle razy, na ile czynników są narażeni. 1 Counted accordingly to the number of hazards with which they are threatened.

TABL. 58. ZATRUDNIENI¹ W WARUNKACH ZAGROŻENIA CZYNNIKAMI SZKODLIWYMI I NIEBEZPIECZNYMI DLA ZDROWIA WEDŁUG REGIONÓW, WOJEWÓDZTW, PODREGIONÓW I POWIATÓW W 2010 R. (cd.)

Persons working¹ in hazardous conditions to agents harmful and hazardous to health and by regions, voivodships, subregions and districts in 2010(cont.)

Stan w dniu 31 XII As of 31 XII

WYSZCZEGÓLNIENIE SPECIFICATION	Zagrożenia związane Hazard connected with									
	ze środowiskiem pracy work environment							z uciążliwością pracy strenuous conditions		z czynni- kami me- chanicz- nymi <i>mechanical factors</i>
	razem total	w tym of which						razem total	w tym z niedosta- tecznym oświetleniem stanowisk pracy of which threats caused by insufficient lights	
		substancje chemiczne chemical substances	pyły przemys- łowe hazardous industrial dusts	hałas noise	wibracja vibrations	mikroklimat gorący hot micro- climates	mikroklimat zimny cold micro- climates			
	osobozagrożenia threats per capita									
PODLASKIE (dok)										
<i>Podregion łomżyński (dok.)</i>										
<i>Powiaty: (dok.)</i>										
wysokomazowiecki	47	—	4	36	5	2	—	19	—	7
zambrowski	246	19	—	171	—	—	—	15	—	58
m. Łomża	33	6	—	—	—	—	—	50	—	9
<i>Podregion suwalski</i>	1052	84	16	654	73	18	8	475	19	267
<i>Powiaty:</i>										
augustowski	265	11	7	225	15	3	—	236	6	14
grajewski	175	57	—	13	15	10	—	25	—	25
moniecki	7	2	—	—	5	—	—	4	—	6
sejneński	36	—	1	3	3	4	—	20	—	4
suwalski	47	—	2	16	1	—	—	36	—	39
m. Suwałki	522	14	6	397	34	1	8	154	13	179
ŚWIĘTOKRZYSKIE	12741	279	2078	7603	681	678	364	3625	476	2363
<i>Podregion kielecki</i>	10210	223	1625	6050	635	617	316	3146	468	1863
<i>Powiaty:</i>										
kielecki	1078	32	337	545	28	61	8	101	—	54
konecki	853	31	135	562	41	6	34	181	3	146
ostrowiecki	2310	20	614	1193	127	332	—	560	408	144
skarżyski	485	9	95	285	49	18	6	980	53	704
starachowicki	1842	55	281	1093	114	114	100	233	—	265
m. Kielce	3642	76	163	2372	276	86	168	1091	4	550
<i>Podregion sandomiersko-jędrzejowski</i>	2531	56	453	1553	46	61	48	479	8	500
<i>Powiaty:</i>										
buski	175	—	51	35	1	—	—	47	—	3
jędrzejowski	629	—	106	403	11	26	44	10	—	61
kazimierski	28	—	13	4	—	—	4	21	—	—
opatowski	52	24	7	15	—	—	—	—	—	—
pińczowski	219	—	1	119	—	—	—	63	8	17
sandomierski	298	8	27	220	6	35	—	78	—	67
staszowski	803	23	210	469	28	—	—	260	—	66
włoszczowski	327	1	38	288	—	—	—	—	—	286
REGION PÓLNOCNO-ZACHODNI	76445	4295	7878	45876	3600	2362	4106	30939	3211	17846
LUBUSKIE	11997	905	833	7449	606	542	597	3773	475	2897
<i>Podregion gorzowski</i>	4543	184	593	2963	205	122	155	1403	233	940
<i>Powiaty:</i>										
gorzowski	1257	7	253	938	13	—	4	601	71	124
międzyrzecki	329	7	40	259	15	—	—	70	8	118
ślubicki	423	1	34	235	44	9	6	18	—	105
strzelecko-drezdenecki	636	29	140	425	2	11	—	185	50	203
sulęciński	100	5	—	34	35	—	5	6	—	62
m. Gorzów Wielkopolski	1798	135	126	1072	96	102	140	523	104	328

¹ Liczeni tyle razy, na ile czynników są narażeni. 1 Counted accordingly to the number of hazards with which they are threatened.

TABL. 58. ZATRUDNIENI¹ W WARUNKACH ZAGROŻENIA CZYNNIKAMI SZKODLIWYMI I NIEBEZPIECZNYMI DLA ZDROWIA WEDŁUG REGIONÓW, WOJEWÓDZTW, PODREGIONÓW I POWIATÓW W 2010 R. (cd.)

Persons working¹ in hazardous conditions to agents harmful and hazardous to health and by regions, voivodships, subregions and districts in 2010(cont.)

Stan w dniu 31 XII As of 31 XII

WYSZCZEGÓLNIENIE SPECIFICATION	Zagrożenia związane Hazard connected with									
	ze środowiskiem pracy work environment							z uciążliwością pracy strenuous conditions		z czynni- kami me- chanicz- nymi mechanical factors
	razem total	w tym of which						razem total	w tym z niedosta- tecznym oświetleniem stanowisk pracy of which threats caused by insufficient lights	
		substancje chemiczne chemical substances	pyły przemy- słowe hazardous industrial dusts	hałas noise	wibracja vibrations	mikroklimat gorący hot micro- climates	mikroklimat zimny cold micro- climates			
osobozagrożenia threats per capita										
LUBUSKIE (dok.)										
Podregion zielonogórski	7454	721	240	4486	401	420	442	2370	242	1957
Powiaty:										
krośnieński	189	9	18	113	8	—	—	—	—	37
nowosolski	1476	58	33	956	30	177	170	224	2	383
świebodziński	1493	312	29	1050	—	15	5	227	8	505
wschowski	237	12	21	123	28	24	19	37	—	36
zielonogórski	610	33	50	359	61	6	13	486	119	172
żagański	459	6	5	228	16	141	11	446	80	20
żarski	1140	254	50	538	73	44	2	146	11	222
m. Zielona Góra	1850	37	34	1119	185	13	222	804	22	582
WIELKOPOLSKIE	46385	2316	4943	28303	1816	1360	2345	19669	1722	10701
Podregion kaliski	6393	182	581	4914	200	55	188	1659	81	1631
Powiaty:										
jarociński	374	5	65	173	55	—	71	52	—	98
kaliski	458	39	47	345	—	2	4	87	—	114
kępiński	1251	39	72	1063	37	—	10	157	2	471
krotoszyński	1012	45	140	701	27	34	30	145	34	123
ostrowski	1613	12	87	1348	44	—	19	555	24	362
ostrzeszowski	538	17	29	440	24	9	4	302	4	103
pleszewski	406	—	72	314	6	2	—	74	13	151
m. Kalisz	741	25	69	530	7	8	50	287	4	209
Podregion koniński	6829	290	822	4230	140	83	373	4279	425	1173
Powiaty:										
gnieźnieński	1317	15	132	792	65	42	196	108	27	532
kolski	1510	2	313	481	17	—	127	31	—	55
koniński	186	2	15	149	3	—	—	2436	—	18
śłupecki	280	11	30	209	10	—	—	13	5	153
turecki	1179	63	44	1045	—	1	—	63	—	119
wrzesiński	809	4	37	702	2	2	41	5	—	178
m. Konin	1548	193	251	852	43	38	9	1623	393	118
Podregion leszczyński	7294	354	544	5094	184	463	238	2054	84	1664
Powiaty:										
gostyński	1437	148	58	914	9	183	41	43	—	188
grodziski	758	1	106	601	28	6	—	138	6	83
kościański	692	10	67	379	4	—	110	467	23	165
leszczyński	478	15	23	355	57	18	10	177	2	147
międzychodzki	852	27	2	674	2	135	—	52	—	237
nowotomyski	717	31	27	453	43	5	27	15	12	221
rawicki	906	40	152	635	20	—	27	169	41	241
wolsztyński	584	38	74	460	3	3	—	937	—	265
m. Leszno	870	44	35	623	18	113	23	56	—	117
Podregion pilski	6269	202	1063	4280	276	89	93	1159	67	1765
Powiaty:										
chodzieski	742	14	341	350	1	—	—	67	4	291
czarnkowsko-trzcianecki	1265	12	200	961	54	—	8	205	16	227
pilski	2646	60	134	2128	109	77	59	522	6	431
wągrowiecki	739	35	236	426	19	12	4	157	16	385
złotowski	877	81	152	415	93	—	22	208	25	431

¹ Liczeni tyle razy, na ile czynników są narażeni. 1 Counted accordingly to the number of hazards with which they are threatened.

TABL. 58. ZATRUDNIENI¹ W WARUNKACH ZAGROŻENIA CZYNNIKAMI SZKODLIWYMI I NIEBEZPIECZNYMI DLA ZDROWIA WEDŁUG REGIONÓW, WOJEWÓDZTW, PODREGIONÓW I POWIATÓW W 2010 R. (cd.)

Persons working¹ in hazardous conditions to agents harmful and hazardous to health and by regions, voivodships, subregions and districts in 2010(cont.)

Stan w dniu 31 XII As of 31 XII

WYSZCZEGÓLNIENIE SPECIFICATION	Zagrożenia związane Hazard connected with									
	ze środowiskiem pracy work environment							z uciążliwością pracy strenuous conditions		z czynni- kami me- chanicz- nymi mechanical factors
	razem total	w tym of which						razem total	w tym z niedosta- tecznym oświetleniem stanowisk pracy of which threats caused by insufficient lights	
		substancje chemiczne chemical substances	pyły przemy- słowe hazardous industrial dusts	hałas noise	wibracja vibrations	mikroklimat gorący hot micro- climates	mikroklimat zimny cold micro- climates			
osobozagrożenia threats per capita										
WIELKOPOLSKIE (dok.)										
Podregion poznański	8486	426	801	4719	339	299	1028	2186	440	1771
Powiaty:										
obornicki	755	55	86	484	18	34	14	147	62	128
poznański	5056	341	429	2655	181	123	883	1684	339	874
szamotulski	1159	27	67	940	92	10	—	34	8	257
średzki	561	1	72	279	10	20	45	160	31	102
śremski	955	2	147	361	38	112	86	161	—	410
Podregion — m. Poznań	11114	862	1132	5066	677	371	425	8332	625	2697
Powiaty:										
m. Poznań	11114	862	1132	5066	677	371	425	8332	625	2697
ZACHODNIOPOMORSKIE	18063	1074	2102	10124	1178	460	1164	7497	1014	4248
Podregion koszaliński	6491	224	457	3970	319	281	377	2430	394	1496
Powiaty:										
białogardzki	338	15	4	220	19	19	19	141	118	47
drawski	492	2	57	303	6	2	—	188	8	124
kołobrzeski	327	15	7	220	30	15	—	38	—	100
koszaliński	708	11	35	327	85	85	102	102	20	137
sławieński	1254	8	135	651	43	131	202	187	—	306
szczecinecki	791	23	74	542	50	4	2	52	14	206
świdwiński	405	4	11	377	1	—	—	9	—	53
walecki	573	58	84	266	52	3	10	346	78	140
m. Koszalin	1603	88	50	1064	33	22	42	1367	156	383
Podregion stargardzki	3463	339	283	2161	118	57	114	900	167	853
Powiaty:										
choszczeński	493	202	35	140	47	30	1	47	1	223
gryficki	285	35	62	164	2	—	8	11	6	58
łobeski	567	6	18	522	4	11	—	426	—	24
myśliborski	1473	16	126	1076	25	5	27	202	151	244
pyrzycki	247	6	13	155	4	—	27	34	4	181
stargardzki	398	74	29	104	36	11	51	180	5	123
Podregion — m. Szczecin	3683	346	477	1551	520	49	529	2624	191	670
Powiaty:										
m. Szczecin	3683	346	477	1551	520	49	529	2624	191	670
Podregion szczeciński	4426	165	885	2442	221	73	144	1543	262	1229
Powiaty:										
goleniowski	1987	74	443	1231	25	15	104	245	130	762
gryfiński	726	14	122	439	61	18	—	109	9	238
kamiński	41	5	5	16	4	—	—	43	—	37
policki	1279	71	287	598	92	40	40	1048	69	162
m. Świnoujście	393	1	28	158	39	—	—	98	54	30
REGION										
POŁUDNIOWO-ZACHODNI ..	54501	4429	8146	25067	4293	6906	1437	30515	9653	8864
DOLNOŚLĄSKIE	44774	4038	6590	19810	3886	6231	822	21140	8364	6849

¹ Liczeni tyle razy, na ile czynników są narażeni. 1 Counted accordingly to the number of hazards with which they are threatened.

TABL. 58. ZATRUDNIENI¹ W WARUNKACH ZAGROŻENIA CZYNNIKAMI SZKODLIWYMI I NIEBEZPIECZNYMI DLA ZDROWIA WEDŁUG REGIONÓW, WOJEWÓDZTW, PODREGIONÓW I POWIATÓW W 2010 R. (cd.)

Persons working¹ in hazardous conditions to agents harmful and hazardous to health and by regions, voivodships, subregions and districts in 2010 (cont.)

Stan w dniu 31 XII As of 31 XII

WYSZCZEGÓLNIENIE SPECIFICATION	Zagrożenia związane Hazard connected with									
	ze środowiskiem pracy work environment							z uciążliwością pracy strenuous conditions		z czynni- kami me- chanicz- nymi <i>mechanical factors</i>
	razem <i>total</i>	w tym of which						razem <i>total</i>	w tym z niedosta- tecznym oświetleniem stanowisk pracy <i>of which threats caused by insufficient lights</i>	
		substancje chemiczne <i>chemical substances</i>	pyły przemy- słowe <i>hazardous industrial dusts</i>	hałas <i>noise</i>	wibracja <i>vibrations</i>	mikroklimat gorący <i>hot micro- climates</i>	mikroklimat zimny <i>cold micro- climates</i>			
osobozagrożenia threats per capita										
DOLNOŚLĄSKIE (dok.)										
Podregion jeleniogórski	5248	70	978	2405	648	355	123	1981	443	654
Powiaty:										
bolesławiecki	379	9	27	177	33	47	25	174	53	73
jaworski	753	6	32	298	65	165	90	118	—	75
jeleniogórski	279	13	29	202	7	7	—	285	17	74
kamiennogórski	472	6	58	226	131	10	8	206	—	97
lubański	295	1	19	147	21	13	—	67	—	42
lwówecki	476	4	101	287	84	—	—	166	151	60
zgorzelecki	2196	28	677	832	231	96	—	721	81	169
złotoryjski	153	—	30	87	19	17	—	34	18	6
m. Jelenia Góra	245	3	5	149	57	—	—	210	123	58
Podregion legnicko-głogowski	23854	3020	3472	8848	1995	4983	128	9767	6432	2351
Powiaty:										
głogowski	4761	1894	380	796	58	555	8	1422	36	63
górowski	87	—	2	61	7	—	—	—	—	12
legnicki	92	1	59	31	1	—	—	9	—	68
lubiński	5752	236	1673	2229	369	1153	30	4456	3870	856
polkowicki	11492	211	1228	5312	1505	3087	—	3514	2521	1147
m. Legnica	1670	678	130	419	55	188	90	366	5	205
Podregion wałbrzyski	5163	282	656	3201	508	84	148	3570	597	959
Powiaty:										
dzierzoniowski	488	14	20	386	45	—	—	102	—	190
klódzki	581	30	106	288	53	7	50	634	317	244
świdnicki	2286	36	420	1383	293	45	92	1366	14	236
wałbrzyski	1518	202	107	960	102	32	6	1324	266	148
ząbkowicki	290	—	3	184	15	—	—	144	—	141
Podregion wrocławski	5666	256	839	3095	234	701	94	881	169	1432
Powiaty:										
milicki	258	—	85	133	10	—	30	12	—	201
oleśnicki	1007	5	400	540	22	—	2	66	—	264
oławski	584	32	61	392	24	—	7	189	3	141
strzeliński	370	113	9	122	25	21	10	107	31	16
średzki	400	4	18	357	5	4	6	79	2	124
trzebnicki	512	25	138	222	59	—	—	47	17	128
wołowski	463	20	32	190	47	116	39	27	—	267
wrocławski	2072	57	96	1139	42	560	—	354	116	291
Podregion — m. Wrocław	4843	410	645	2261	501	108	329	4941	723	1453
Powiaty:										
m. Wrocław	4843	410	645	2261	501	108	329	4941	723	1453
OPOLSKIE	9727	391	1556	5257	407	675	615	9375	1289	2015
Podregion nyski	1681	81	207	891	64	78	104	973	55	402
Powiaty:										
brzeski	451	11	95	142	30	41	54	103	—	83
kluczborski	429	9	48	340	3	—	—	170	19	31
namysłowski	171	15	22	79	4	10	24	400	22	63
nyski	369	43	32	201	1	—	26	164	10	125
prudnicki	261	3	10	129	26	27	—	136	4	100

¹ Liczeni tyle razy, na ile czynników są narażeni. 1 Counted accordingly to the number of hazards with which they are threatened.

TABL. 58. ZATRUDNIENI¹ W WARUNKACH ZAGROŻENIA CZYNNIKAMI SZKODLIWYMI I NIEBEZPIECZNYMI DLA ZDROWIA WEDŁUG REGIONÓW, WOJEWÓDZTW, PODREGIONÓW I POWIATÓW W 2010 R. (cd.)

Persons working¹ in hazardous conditions to agents harmful and hazardous to health and by regions, voivodships, subregions and districts in 2010 (cont.)

Stan w dniu 31 XII As of 31 XII

WYSZCZEGÓLNIENIE SPECIFICATION	Zagrożenia związane Hazard connected with									
	ze środowiskiem pracy work environment							z uciążliwością pracy strenuous conditions		z czynni- kami me- chanicz- nymi <i>mechanical factors</i>
	razem <i>total</i>	w tym of which						razem <i>total</i>	w tym z niedosta- tecznym oświetleniem stanowisk pracy <i>of which threats caused by insufficient lights</i>	
		substancje chemiczne <i>chemical substances</i>	pyły przemy- słowe <i>hazardous industrial dusts</i>	hałas <i>noise</i>	wibracja <i>vibrations</i>	mikroklimat gorący <i>hot micro- climates</i>	mikroklimat zimny <i>cold micro- climates</i>			
osobozagrożenia threats per capita										
OPOLSKIE (dok.)										
Podregion opolski	8046	310	1349	4366	343	597	511	8402	1234	1613
Powiaty:										
głubczycki	190	28	3	122	7	10	—	99	—	99
kędzierzyńsko-kozielski	574	13	21	419	15	42	17	361	89	29
krapkowicki	2380	42	295	911	179	510	423	856	—	216
oleski	425	8	55	305	26	—	17	52	—	181
opolski	1585	58	304	1031	80	20	18	3746	427	303
strzelecki	937	97	17	702	19	3	—	399	134	130
m. Opole	1955	64	654	876	17	12	36	2889	584	655
REGION PÓŁNOCNY	45082	2458	4507	28329	2204	1414	2802	19191	1912	10358
KUJAWSKO-POMORSKIE	15899	538	1257	10766	567	746	828	5130	769	3634
Podregion bydgosko-toruński	5957	102	589	4221	333	329	81	3118	516	1424
Powiaty:										
bydgoski	953	22	162	662	25	23	20	156	38	159
toruński	253	—	10	229	12	—	—	103	33	109
m. Bydgoszcz	2730	78	319	1677	245	275	29	1730	126	849
m. Toruń	2021	2	98	1653	51	31	32	1129	319	307
Podregion grudziądzki	5360	176	205	3432	165	325	646	844	71	1206
Powiaty:										
brodnicki	1437	14	16	1120	15	20	248	27	12	344
chełmiński	296	—	22	269	—	—	—	355	—	176
golubsko-dobrzyński	282	1	—	252	—	—	4	9	—	14
grudziądzki	66	5	7	35	—	—	—	29	—	79
sępoleński	121	—	—	57	14	—	10	50	—	71
świecki	2314	16	45	1329	22	261	334	307	52	211
tucholski	324	11	1	259	21	5	27	26	—	179
wąbrzeski	111	17	11	63	3	—	17	5	5	16
m. Grudziądz	409	112	103	48	90	39	6	36	2	116
Podregion włocławski	4582	260	463	3113	69	92	101	1168	182	1004
Powiaty:										
aleksandrowski	257	—	5	70	—	—	—	29	—	38
inowrocławski	1331	67	213	960	30	5	22	599	97	259
lipnowski	74	28	—	36	—	—	—	19	—	28
mogileński	218	—	33	120	5	2	5	129	27	97
nakijski	332	59	40	187	15	3	—	97	—	100
radziejowski	140	—	15	103	—	6	16	8	6	—
rypiński	163	16	20	84	1	24	11	41	9	115
włocławski	213	—	37	131	5	5	16	21	5	36
żniński	167	4	29	114	—	5	—	62	8	47
m. Włocławek	1687	86	71	1308	13	42	31	163	30	284
POMORSKIE	20259	1747	2766	11522	1173	389	717	10741	891	3660
Podregion gdański	2067	80	144	1232	50	41	148	1204	183	567
Powiaty:										
gdański	345	—	24	210	36	8	50	59	13	60
kartuski	803	25	41	465	5	16	88	37	1	131
nowodworski	9	—	3	—	—	—	—	—	—	12
pucki	385	18	31	236	5	8	—	149	113	124
wejherowski	525	37	45	321	4	9	10	959	56	240

¹ Liczeni tyle razy, na ile czynników są narażeni. 1 Counted accordingly to the number of hazards with which they are threatened.

TABL. 58. ZATRUDNIENI¹ W WARUNKACH ZAGROŻENIA CZYNNIKAMI SZKODLIWYMI I NIEBEZPIECZNYMI DLA ZDROWIA WEDŁUG REGIONÓW, WOJEWÓDZTW, PODREGIONÓW I POWIATÓW W 2010 R. (dok.)

Persons working¹ in hazardous conditions to agents harmful and hazardous to health and by regions, voivodships, subregions and districts in 2010 (cont.)

Stan w dniu 31 XII As of 31 XII

WYSZCZEGÓLNIENIE SPECIFICATION	Zagrożenia związane Hazard connected with									
	ze środowiskiem pracy work environment							z uciążliwością pracy strenuous conditions		z czynni- kami me- chanicz- nymi mechanical factors
	razem total	w tym of which						razem total	w tym z niedosta- tecznym oświetleniem stanowisk pracy of which threats caused by insufficient lights	
		substancje chemiczne chemical substances	pyły przemys- łowe hazardous industrial dusts	hałas noise	wibracja vibrations	mikroklimat gorący hot micro- climates	mikroklimat zimny cold micro- climates			
osobozagrożenia threats per capita										
POMORSKIE (dok.)										
Podregion słupski	4720	373	616	2563	251	106	232	1720	140	1119
Powiaty:										
bytowski	1275	33	163	716	63	—	—	111	34	233
chojnicki	817	59	119	374	68	10	41	350	—	273
człuchowski	682	52	185	394	12	7	—	654	—	175
łęborski	598	—	93	388	22	89	4	190	5	69
słupski	521	205	39	255	10	—	7	104	10	157
m. Słupsk	827	24	17	436	76	—	180	311	91	212
Podregion starogardzki	3294	352	317	2008	143	109	124	1706	78	908
Powiaty:										
kościerski	291	—	35	178	4	48	18	338	25	110
kwidzyński	825	153	37	555	36	9	5	39	20	51
malborski	299	25	24	214	10	11	5	59	33	71
starogardzki	956	106	144	462	55	40	47	308	—	185
sztumski	317	10	31	140	23	—	46	39	—	45
tczewski	606	58	46	459	15	1	3	923	—	446
Podregion trójmiejski	10178	942	1689	5719	729	133	213	6111	490	1066
Powiaty										
m. Gdańsk	7355	812	1322	4183	563	40	65	3679	331	519
m. Gdynia	2635	127	358	1470	147	93	148	2263	149	516
m. Sopot	188	3	9	66	19	—	—	169	10	31
WARMIŃSKO-MAZURSKIE	8924	173	484	6041	464	279	1257	3320	252	3064
Podregion elbląski	2822	100	206	2118	144	44	94	1568	23	1200
Powiaty:										
braniewski	26	10	—	6	2	—	—	2	—	6
działdowski	376	18	3	292	15	8	39	111	—	169
elbląski	102	14	14	58	2	4	7	6	—	63
iławski	732	3	7	646	24	4	48	171	—	372
nowomiejski	257	—	60	184	2	11	—	41	23	181
ostródzki	795	16	46	641	30	6	—	457	—	168
m. Elbląg	534	39	76	291	69	11	—	780	—	241
Podregion ełcki	2058	3	17	1151	50	—	787	425	2	1031
Powiaty:										
ełcki	1162	—	8	339	—	—	785	377	—	288
giżycki	117	3	—	92	9	—	2	6	2	81
gołdapski	266	—	1	248	17	—	—	12	—	67
olecki	410	—	8	391	8	—	—	30	—	498
piski	100	—	—	81	16	—	—	—	—	69
węgorzewski	3	—	—	—	—	—	—	—	—	28
Podregion olsztyński	4044	70	261	2772	270	235	376	1327	227	833
Powiaty:										
bartoszycki	65	2	5	43	2	11	—	1	—	16
kętrzyński	248	—	2	235	5	6	—	16	16	85
lidzbarski	242	9	82	142	8	—	—	17	15	—
mragowski	42	—	—	39	3	—	—	15	11	12
nidzicki	26	5	7	13	—	—	—	6	—	28
olsztyński	562	16	49	400	42	—	3	252	12	197
szczygieński	404	25	13	330	36	—	—	145	39	181
m. Olsztyn	2455	13	103	1570	174	218	373	875	134	314

¹ Liczeni tyle razy, na ile czynników są narażeni. 1 Counted accordingly to the number of hazards with which they are threatened.

TABL. 59. OSOBY POBIERAJĄCE RENTY WYPADKOWE Z TYTUŁU NIEZDOLNOŚCI DO PRACY¹ ORAZ KOSZT TYCH RENT WEDŁUG WOJEWÓDZTW W 2010 R.

Persons receiving occupational injury benefits due to inability to work¹ and costs of these benefits by voivodships in 2010

WOJEWÓDZTWA ² VOIVODSHIPS ² <i>a — liczba osób³ numer of persons³ b — koszt świadczeń w tys. zł cost in thous zł</i>	Renty wypadkowe z tytułu niezdolności do pracy <i>Occupational injury benefits due to inability to work</i>	z tego z tytułu niezdolności spowodowanej skutkami: <i>in which due to inability to work caused by:</i>		
		wypadku przy pracy <i>accident at work</i>	choroby zawodowej <i>occupational disease</i>	wypadku w drodze do (z) pracy <i>accident on the way to (from) work</i>
POLSKA	a 214562	91358	108404	14800
	b 6098679,1	2162727,4	3605268,4	330683,3
Dolnośląskie	a 19493	8264	10182	1047
	b 587246,7	200684,8	362852,2	23709,7
Kujawsko-pomorskie	a 7566	4643	2150	773
	b 173457,0	95127,0	61771,6	16558,4
Lubelskie	a 11528	4410	6217	901
	b 282384,7	88990,0	175646,9	17747,8
Lubuskie	a 8110	3527	4021	562
	b 197495,4	73892,2	111172,0	12431,2
Łódzkie	a 9987	4978	3969	1040
	b 227001,6	98555,9	107791,7	20654,0
Małopolskie	a 24349	7019	16064	1266
	b 718656,0	166958,9	523166,5	28530,6
Mazowieckie	a 16300	8124	6206	1970
	b 395467,9	174454,1	178064,2	42949,6
Opolskie	a 3968	1723	2020	225
	b 102054,4	38642,3	58395,7	5016,4
Podkarpackie	a 9088	3714	4729	645
	b 208848,5	68911,4	127373,7	12563,4
Podlaskie	a 3938	1679	2019	240
	b 94809,1	32431,8	57329,1	5048,2
Pomorskie	a 12071	4986	6224	861
	b 336131,6	115088,6	201057,2	19985,8
Śląskie	a 48209	19470	26385	2354
	b 1772660,0	610443,6	1099159,1	63057,3
Świętokrzyskie	a 5996	2314	3311	371
	b 144484,0	46022,5	91220,7	7240,8
Warmińsko-mazurskie	a 7075	3583	2963	529
	b 167191,9	71204,2	85359,7	10628,0
Wielkopolskie	a 20286	9168	9516	1602
	b 528942,7	203067,6	290221,8	35653,3
Zachodniopomorskie	a 6598	3756	2428	414
	b 161847,6	78252,5	74686,3	8908,8

1) Łącznie z emeryturami wypłaconymi w zbiegu przy tych rentach.

Bez wypłat rent dla osób posiadających prawo także do świadczenia rolniczego oraz bez wypłat rent realizowanych na mocy umów międzynarodowych.

1) Including retirement pensions paid jointly with these benefits. Excluding benefits for persons holding the right to farmers' allowance and payments of pensions realised in accordance with international agreements.

2) Przyporządkowanie do województwa według siedziby oddziału ZUS dokonującego wypłaty renty dla danego świadczeniobiorcy.

2) Appointment to the voivodships by the location of the ZUS centre paying benefits for a given recipient.

3) Przeciętna miesięczna.

3) Monthly average.

Ź r ó d ł o: dane Zakładu Ubezpieczeń Społecznych.

S o u r c e: data of the Social Insurance Institution.

TABL. 60. LICZBA JEDNORAZOWYCH ODSZKODOWAŃ WYPADKOWYCH¹ ORAZ KOSZT TYCH ODSZKODOWAŃ WEDŁUG WOJEWÓDZTW 2010 R.

The numer of one-off injury compensations¹ and cost of these compensations by voivodships in 2010

WOJEWÓDZTWA ² VOIVODSHIPS ² <i>a — liczba odszkodowań³ numer of compensations³ b — koszt odszkodowań w tys. zł costin thous. zł</i>	Jednorazowe odszkodowania wypadkowe <i>One-off injury compensation</i>	z tego z tytułu due to this		
		wypadku przy pracy <i>accident at work</i>	choroby zawodowej <i>occupational disease</i>	wypadku w drodze do (z) pracy <i>accident on the way to (from) work</i>
POLSKA	a 79173	76356	2758	59
b 324676,4		288801,7	35521,5	353,2
Dolnośląskie	a 8404	8114	289	1
b 32699,4		28617,7	4069,9	11,8
Kujawsko-pomorskie	a 4639	4527	109	3
b 17273,8		16273,1	987,3	13,4
Lubelskie	a 4197	4090	106	1
b 19230,6		18006,8	1206,0	17,8
Lubuskie	a 2303	2262	41	—
b 9215,4		8738,2	477,2	—
Łódzkie	a 4181	4087	85	9
b 18005,9		16745,7	1236,8	23,4
Małopolskie	a 5105	4764	340	1
b 23318,7		18669,6	4646,0	3,1
Mazowieckie	a 7081	6900	166	15
b 32317,2		30073,1	2191,7	52,4
Opolskie	a 1050	1021	27	2
b 4668,1		4318,5	319,5	30,1
Podkarpackie	a 3975	3928	46	1
b 13682,3		13195,1	486,6	0,6
Podlaskie	a 2332	2293	37	2
b 8363,5		8102,1	256,4	5,0
Pomorskie	a 5986	5872	112	2
b 22686,1		21247,4	1429,0	9,7
Śląskie	a 9651	8679	970	2
b 45717,5		33392,0	12323,0	2,5
Świętokrzyskie	a 2067	1972	94	1
b 9980,1		8365,9	1610,5	3,7
Warmińsko-mazurskie	a 3790	3745	41	4
b 12887,8		12462,5	415,1	10,2
Wielkopolskie	a 10953	10768	176	9
b 39753,6		37324,2	2407,8	21,6
Zachodniopomorskie	a 3459	3334	119	6
b 14876,4		13269,8	1458,7	147,9

1) Bez kwot jednorazowych odszkodowań realizowanych na mocy umów międzynarodowych.

1) Excluding the Mount of one-off compensations realized in accordance with international agreements.

2) Przyporządkowanie do województwa według siedziby oddziału ZUS dokonującego wypłaty renty dla danego świadczeniobiorcy.

2) Appointment to the voivodships by the location of the ZU Scentre paying benefits for agivenr ecipient.

3) Liczba wypłaconych odszkodowań

3) The numer of paid compensations.

Ź r ó d ł o: dane Zakładu Ubezpieczeń Społecznych.

S o u r c e: data of the Social Insurance Institution

TABL. 61. ZASILKI CHOROBY I ŚWIADCZENIA REHABILITACYJNE WYPADKOWE WEDŁUG WOJEWÓDZTW W 2010 R.

Sick benefits and injury rehabilitation benefits by voivodships in 2010.

WOJEWÓDZTWA ¹ VOIVODSHIPS ¹	Zasilki chorobowe wypadkowe <i>Sick benefits</i>		Świadczenia rehabilitacyjne wypadkowe <i>Injury rehabilitation benefits</i>	
	liczba dni za które wypłacono zasilki chorobowe wypadkowe <i>the number of days that sick benefits were paid for</i>	koszt w tys. zł <i>cost in thous. zł</i>	liczba świadczeń <i>the number of benefits</i>	koszt w tys. zł <i>cost in thous. zł</i>
POLSKA	7109980	500020,3	4659	90251,6
Dolnośląskie	646398	47036,4	330	6399,1
Kujawsko-pomorskie	380061	24385,4	238	4865,8
Lubelskie	325872	20094,7	240	3724,4
Lubuskie	171411	11198,9	130	2334,5
Łódzkie	426844	27382,9	314	5372,4
Małopolskie	468691	30690,6	310	6139,7
Mazowieckie	1143171	91290,8	628	12513,4
Opolskie	150678	10343,1	54	934,1
Podkarpackie	286824	16285,3	197	3309,1
Podlaskie	156545	9375,2	91	1505,0
Pomorskie	454115	32887,5	358	7293,4
Śląskie	1018475	83020,5	671	15430,3
Świętokrzyskie	185211	10899,4	150	2302,0
Warmińsko-mazurskie	251281	14931,4	171	2983,8
Wielkopolskie	774538	51752,9	567	10943,3
Zachodniopomorskie	269865	18445,3	210	4201,3

1) Przyporządkowanie do województwa według siedziby oddziału ZUS dokonującego wypłaty renty dla danego świadczeniobiorcy.

1) Appointment to the voivodships by the location of the ZUS centre paying benefits for a given recipient.

Źródło: dane Zakładu Ubezpieczeń Społecznych.

Source: data of the Social Insurance Institution.

Wyk. 1 Zatrudnieni w warunkach zagrożenia, liczeni jeden raz w grupie czynnika przeważającego na 1000 zatrudnionych w zakładach objętych badaniem w danej zbiorowości.

Figure 1 Persons employed in hazardous conditions counted once in the group of predominant factor per 1000 of the employees in establishments covered with the survey on a given population.

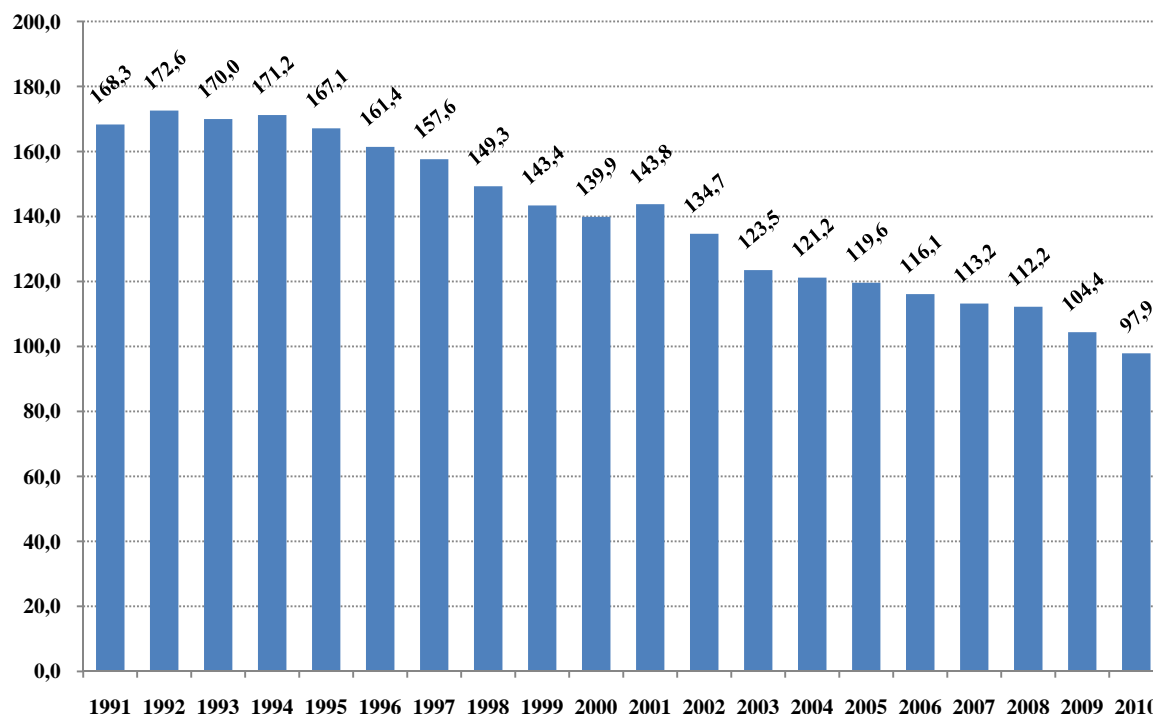

Wyk. 2 Zatrudnieni w warunkach zagrożenia, liczeni jeden raz w grupie czynnika przeważającego na 1000 zatrudnionych w zakładach objętych badaniem w danej zbiorowości według województw.

Figure 2 Persons employed in hazardous conditions counted once in the group of predominant factor per 1000 of the employees in establishments covered with the survey on a given population by voivodships.

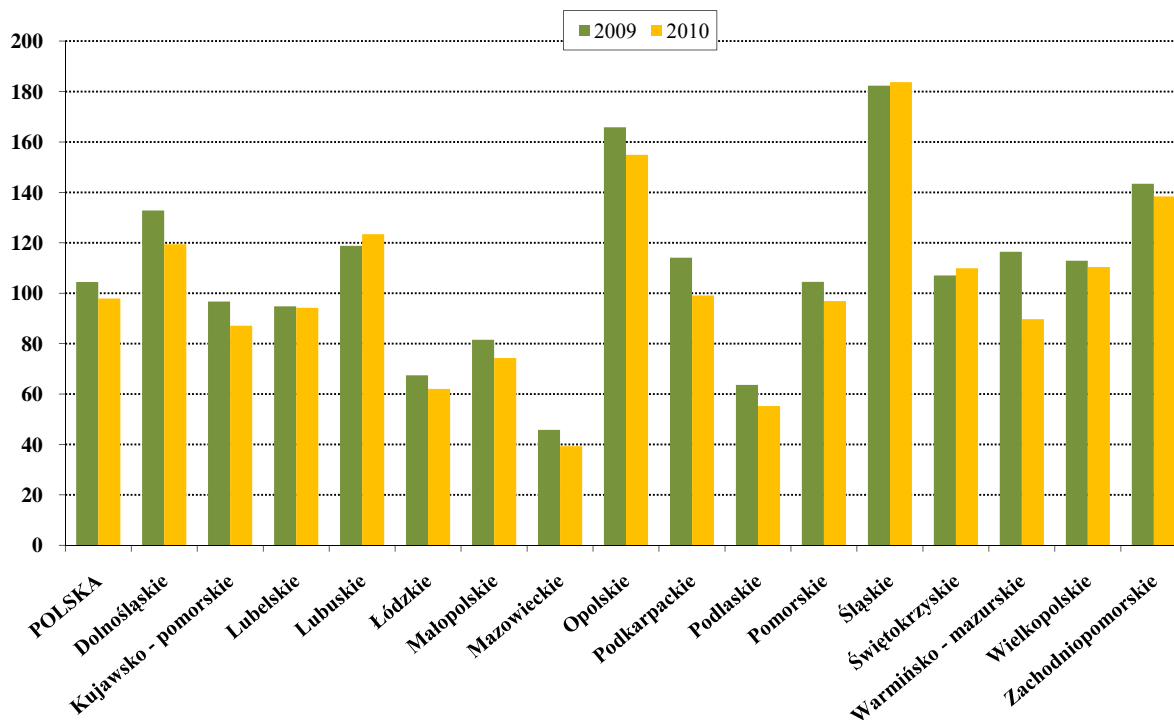

Wyk. 3 Procentowy udział czynników związanych ze środowiskiem pracy.

Figure 3 Percentage share of factors related to working environment.

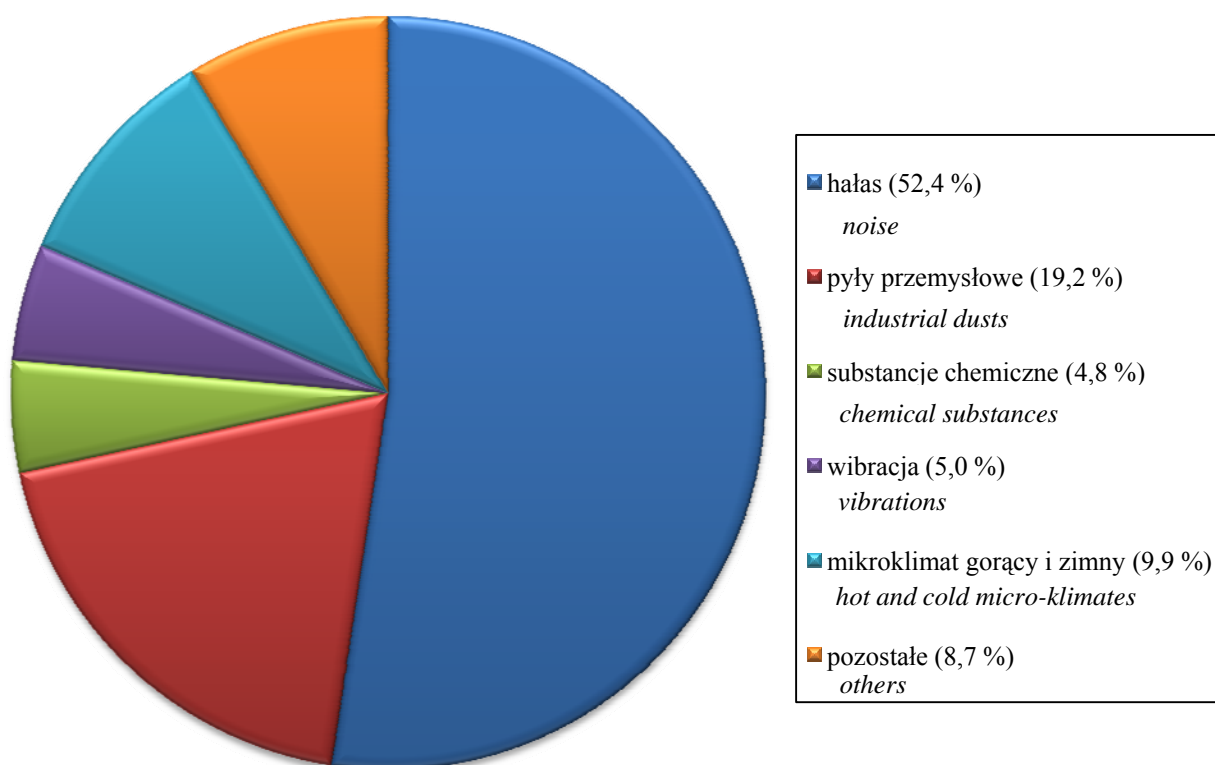

Wyk. 4 Stanowiska pracy, na których dokonano oceny ryzyka zawodowego według województw.

Figure 4 Workstations where occupational risk was assessed by voivodships.

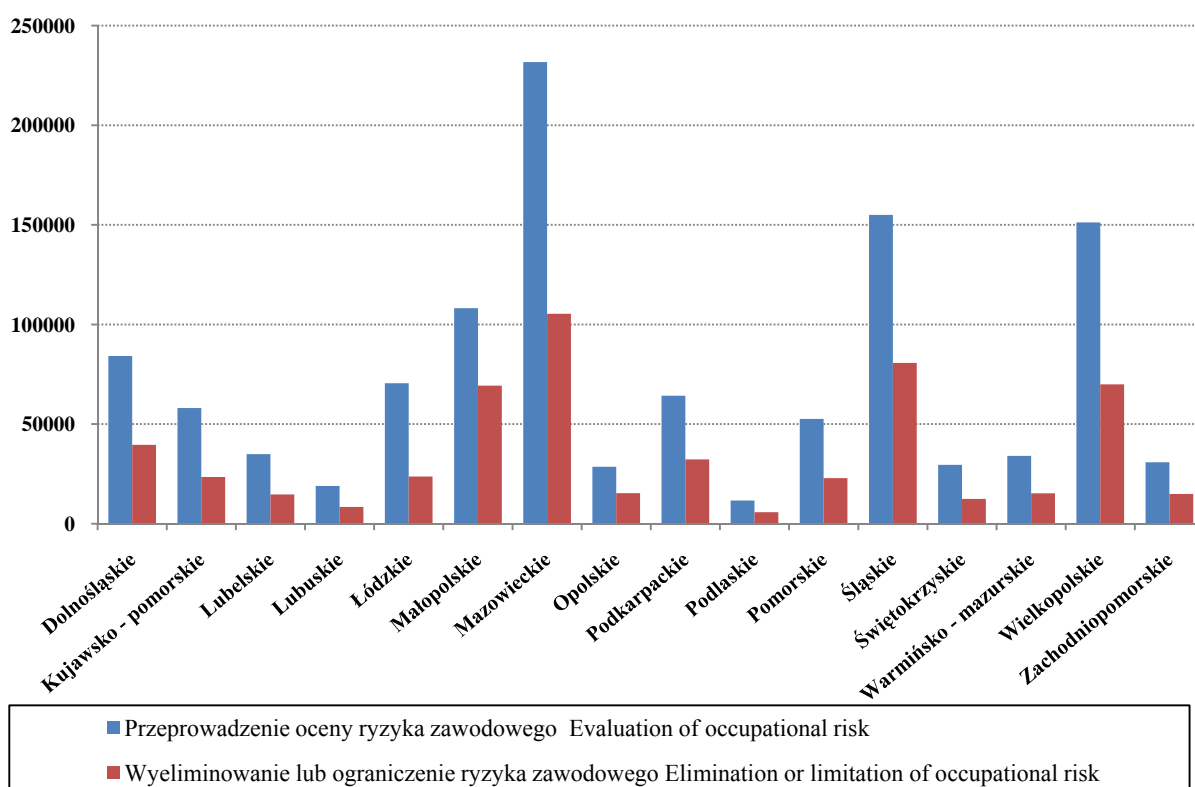

Objaśnienia znaków umownych

Symbols

Kreska (—) — zjawisko nie wystąpiło.
magnitude zero.

Zero: (0) — zjawisko istniało w wielkości mniejszej od 0,5;
magnitude not zero but less than 0,5 of a unit;

(0,0) — zjawisko istniało w wielkości mniejszej od 0,05.
magnitude not zero, but less than 0,05 of a unit.

Kropka (.) — zupełny brak informacji albo brak informacji wiarygodnych.
data not available or not reliable.

Znak x — wypełnienie pozycji jest niemożliwe lub niecelowe.
not applicable.

Znak Δ — oznacza, że nazwy zostały skrócone w stosunku do obowiązującej klasyfikacji.
categories of applied classification are presented in abbreviated form.