



GLÓWNY URZĄD STATYSTYCZNY
CENTRAL STATISTICAL OFFICE

NAKŁADY I WYNIKI
PRZEMYSŁU
I-II KWARTAŁ 2007 R.

OUTLAYS AND RESULTS
IN INDUSTRY
I-II QUARTER 2007

Opracowanie publikacji: GUS, Departament Przemysłu
Preparation of the publication: CSO, Industry Division

kierujący Wanda Tkaczyk
supervisor Dyrektor Departamentu Przemysłu
Director of the Industry Division

zespół Agnieszka Albrecht, Agata Dec, Beata Kaczorowska,
team Teresa Karnia, Henryk Karczmarczyk, Agnieszka Marczak,
Maria Wdowicz

wykresy Joanna Ślepówrońska
graphs

PRZEDMOWA

Publikacja niniejsza jest kolejną edycją opracowania wydawanego kwartalnie przez GUS w serii „Informacje i opracowania statystyczne”.

Głównym jej celem jest zaprezentowanie podstawowych danych o przemyśle według sekcji, działów i grup, umożliwiającym przeprowadzanie analizy porównawczej oraz wskazanie zmian zachodzących w przemyśle.

Informacje zawarte w publikacji dotyczą w głównej mierze: wartości, dynamiki i struktury produkcji sprzedanej, ilości produkcji ważniejszych wyrobów, zatrudnienia, wynagrodzeń, zmian cen producentów wyrobów, robót i usług, czasu przepracowanego, nakładów inwestycyjnych oraz wyników i relacji finansowych w przemyśle.

Znaczna część opracowania to zestaw danych liczbowych prezentowanych w układzie tabelarycznym, niektóre dane zostały zilustrowane w formie wykresów. Część A układu tabelarycznego obejmuje informacje przeglądowe, część B - informacje według działów przemysłu, a część C - informacje według grup przemysłu.

Prezentowane dane zostały opracowane na podstawie miesięcznych i kwartalnych wyników badań statystyki publicznej.

Prace związane z przygotowaniem i opracowaniem publikacji zostały wykonane przez pracowników Departamentu Przemysłu, przy współpracy pracowników Departamentu Pracy i Warunków Życia, Departamentu Przedsiębiorstw i Cen oraz Centralnego Ośrodka Informatyki Statystycznej.

Wanda Tkaczyk
Dyrektor Departamentu Przemysłu

Warszawa, wrzesień 2007 r.

* * * * *

PREFACE

This publication is another edition of the study published on a quarterly basis by the Central Statistical Office [GUS] as part of the series titled “Information and statistical papers”.

The major goal of this publication is presenting basic data about industry from the perspective of sections, divisions and groups which allows to perform a comparable analysis and demonstrate changes occurring in industry.

The information contained in the publication largely concerns the value, indices and structure of the sold production and shows production quantity of major products, employment, wages and salaries, changes in producer's prices of goods, works and services, worked time, investment outlays and the results and financial relations in industry.

In the major part of the study, figures are presented in tables and partially in charts. Part A covers review data, part B presents information as per divisions of industry and part C focuses on the information concerning industry groups.

The data presented in the publication is a result of monthly and quarterly public statistics research.

The works related to preparing and developing this publication have been carried out by the employees of the Industry Division in co-operation with the employees of the Labour and Living Conditions Division, the Business and Price Division and the Central Statistical Computing Centre.

Wanda Tkaczyk
Director of the Industry Division

Warsaw, September 2007

Objaśnienia znaków umownych:

Symbols

Kreska (-)	- zjawisko nie wystąpiło <i>magnitude zero</i>
Zero (0)	- zjawisko istniało w wielkości mniejszej od 0,5 <i>magnitude not zero, but less than 0,5 of a unit</i>
Zero (0,0)	- zjawisko istniało w wielkości mniejszej od 0,05 <i>magnitude not zero, but less than 0,05 of a unit</i>
Znak x	- wypełnienie pozycji jest niemożliwe lub niecelowe <i>not applicable</i>
Znak Δ	- oznacza, że nazwy zostały skrócone w stosunku do obowiązującej klasyfikacji; ich pełne nazwy podano w uwagach ogólnych do publikacji, ust. 27 na str. 10 <i>categories of applied classification are presented in abbreviated form; their full names are given in the general notes to the publication, item 27 on page 15</i>
Znak #	- oznacza, że dane nie mogą być opublikowane ze względu na konieczność zachowania tajemnicy statystycznej w rozumieniu ustawy o statystyce publicznej <i>data may not be published due to the necessity of maintaining statistical confidentiality in accordance with the Law of Public Statistics</i>
Znak *	- oznacza, że dane zostały zmienione w stosunku do wcześniej opublikowanych <i>data revised</i>
"W tym"	- nie podaje się wszystkich składników sumy
"Of which"	- indicates that not all elements of the sum are given
Comma (,)	- used in figures represents the decimal point

Ważniejsze skróty

Major abbreviations

tys.	= tysiąc	m ²	= metr kwadratowy	MW	= megawat
thous.	thousand		square metre		megawatt
mln	= milion	km	= kilometr kwadratowy	GW h	= gigawatogodzina
	million		square kilometre		gigawatt hour
mld	= miliard	l	= litr	TJ	= teradżul
	milliard		litre		terajoule
zł	= złoty	hl	= hektolitr	DWT	= tona nośności
zl	złoty		hectolitre		całkowitej ładunku
szt= sztuka		m ³	= metr sześcienny		i zapasów statku
	unit		cubic metre		dead weight ton
t	= tona	dam ³	= dekametr sześcienny	mln ceg.	= milion cegieł
	tonne		cubic decametre		million brick
km	= kilometr	hm ³	= hektometr sześcienny		
	kilometre		cubic hectometre		

Przy publikowaniu danych GUS prosimy o podanie źródła.

When publishing the CSO data – please indicate the source

SPIS RZECZY CONTENTS

		Str. Page
PRZEDMOWA		3
PREFACE		
UWAGI OGÓLNE		6
GENERAL NOTES		12
SPIS TABLIC	Tabl.	Str.
LIST OF TABLES	Table	Page
A. INFORMACJE PRZEGLĄDOWE		
REVISION INFORMATION		
Produkcja sprzedana przemysłu według sektorów i kwartałów (2006, 2007)	1	17
<i>Sold production of industry by sectors and quarters (2006, 2007)</i>		
Przeciętne zatrudnienie w przemyśle według sektorów i kwartałów (2006, 2007)	2	17
<i>Average paid employment in industry by sectors and quarters (2006, 2007)</i>		
Podstawowe dane o przemyśle według miesięcy (2006, 2007)	3	18
<i>Basic data concerning industry by months (2006, 2007)</i>		
Produkcja ważniejszych wyrobów według miesięcy (2006, 2007)	4	26
<i>Production of majory products by months (2006, 2007)</i>		
Podstawowe dane o przemyśle według kwartałów i sekcji (2006, 2007)	5	34
<i>Basic data concerning industry by quarters and sections (2006, 2007)</i>		
Relacje finansowe w przemyśle według kwartałów i sekcji (2006, 2007)	6	36
<i>Financial relations in industry by quarters and sections (2006, 2007)</i>		
Produkcja ważniejszych wyrobów w I-II kwartale 2007 r.	7	38
<i>Production of majory products in I-II quarter 2007</i>		
B. INFORMACJE WEDŁUG DZIAŁÓW PRZEMYSŁU		
INFORMATIONS BY INDUSTRIAL DIVISIONS		
Produkcja sprzedana, zatrudnienie i przeciętne miesięczne wynagrodzenia brutto w przemyśle według sekcji i działów w I-II kwartale 2007 r.	8	44
<i>Sold production, employment and average monthly gross wages and salaries in industry by sections and divisions in I-II quarter 2007</i>		
Wskaźniki cen produkcji sprzedanej przemysłu według sekcji, działów i kwartałów (2006, 2007)	9	46
<i>Price indices of sold production of industry by sections, divisions and quarters (2006, 2007)</i>		
Indeks produkcji sprzedanej przemysłu według sekcji i działów (2006, 2007)	10	48
<i>Volume index of sold production of industry by sections and divisions (2006, 2007)</i>		
Czas przepracowany w przemyśle według sekcji, działów i kwartałów (2006, 2007)	11	51
<i>Worked time in industry by sections, divisions and quarters (2006,2007)</i>		
Przedsiębiorstwa przemysłowe według wysokości przeciętnego miesięcznego wynagrodzenia brutto w I -II kwartale 2007 r.	12	53
<i>Industrial enterprises by amount of average monthly gross wages and salaries in I-II quarter 2007</i>		
Aktywa obrotowe przedsiębiorstw przemysłowych według sekcji i działów w I-II kwartale 2007 r.	13	56
<i>Current assets of industrial enterprises by sections and divisions in I-II quarter 2007</i>		
Zobowiązania przedsiębiorstw przemysłowych według sekcji i działów w I-II kwartale 2007 r.	14	58
<i>Liabilities of industrial enterprises by sections and divisions in I-II quarter 2007</i>		
Przychody, koszty i wynik finansowy ze sprzedaży produktów, towarów i materiałów w przemyśle według sekcji i działów w I-II kwartale 2007 r.	15	60
<i>Revenues, costs and financial result from the sale of products, goods and materials in industry by sections and divisions in I-II quarter 2007</i>		

	Tabl. Table	Str. Page
Wynik finansowy i jego opodatkowanie w przemyśle według sekcji i działów w I-II kwartale 2007 r.	16	62
<i>Financial result and its taxation in industry by sections and divisions in I-II quarter 2007</i>		
Przedsiębiorstwa przemysłowe według wskaźnika rentowności obrotu netto w I-II kwartale 2007 r.	17	64
<i>Industrial enterprises by profitability rate of net turnover in I-II quarter 2007</i>		
Nakłady inwestycyjne i inwestycje rozpoczęte w przemyśle według sekcji i działów w I-II kwartale 2007 r.	18	91
<i>Investment outlays and investment newly started in industry by sections and divisions in I-II quarter 2007</i>		

C. INFORMACJE WEDŁUG GRUP PRZEMYSŁU **INFORMATIONS BY INDUSTRIAL GROUPS**

Produkcja sprzedana, zatrudnienie i przeciętne miesięczne wynagrodzenia brutto w przemyśle według sekcji, działów i grup w I-II kwartale 2007 r.	19	93
<i>Sold production, employment and average monthly gross wages and salaries in industry by sections, divisions and groups in I-II quarter 2007</i>		
Wskaźniki finansowe w przemyśle według sekcji, działów i grup w I-II kwartale 2007 r.	20	103
<i>Financial indicators in industry by sections, divisions and groups in I-II quarter 2007</i>		
Struktura rodzajowa kosztów w przemyśle według sekcji, działów i grup w I-II kwartale 2007 <i>Type of costs composition in industry by sections, divisions and groups in I-II quarter 2007</i>	21	114

SPIS WYKRESÓW **LIST OF GRAPHS**

Produkcja sprzedana przemysłu w cenach stałych (2003, 2004, 2005, 2006, 2007)	126
<i>Sold production of industry in constant prices (2003, 2004, 2005, 2006, 2007)</i>	
Przedsiębiorstwa przemysłowe według wskaźnika rentowności obrotu netto w I-II kwartale 2007 r.	126
<i>Industrial enterprises by profitability rate of net turnover in I-II quarter 2007</i>	
Struktura produkcji sprzedanej przemysłu według sekcji w I-II kwartale 2007 r.	127
<i>Structure of sold production in industry by sections in I-II quarter 2006</i>	
Struktura przeciętnego zatrudnienia w przemyśle według sekcji w I-II kwartale 2007 r.	127
<i>Structure of average paid employment in industry by sections in I-II quarter 2007</i>	
Wydobycie węgla kamiennego (2003, 2004, 2005, 2006, 2007)	128
<i>Extraction of hard coal (2003, 2004, 2005, 2006, 2007)</i>	
Produkcja energii elektrycznej (2003, 2004, 2005, 2006, 2007)	128
<i>Production of electricity (2003, 2004, 2005, 2006, 2007)</i>	
Produkcja masła (2003, 2004, 2005, 2006, 2007)	129
<i>Production of butter (2003, 2004, 2005, 2006, 2007)</i>	
Produkcja chłodziarek i zamrażarek (2003, 2004, 2005, 2006, 2007)	129
<i>Production of refrigerators and freezers (2003, 2004, 2005, 2006, 2007)</i>	
Produkcja obuwia (2003, 2004, 2005, 2006, 2007)	130
<i>Production of footwear (2003, 2004, 2005, 2006, 2007)</i>	
Produkcja odbiorników telewizyjnych (2003, 2004, 2005, 2006, 2007)	130
<i>Production of television receivers (2003, 2004, 2005, 2006, 2007)</i>	
Produkcja nawozów azotowych (2003, 2004, 2005, 2006, 2007).....	131
<i>Production of nitrogenous fertilizers (2003, 2004, 2005, 2006, 2007)</i>	
Produkcja nawozów fosforowych (2003, 2004, 2005, 2006, 2007)	131
<i>Production of phosphatic fertilizers (2003, 2004, 2005, 2006, 2007)</i>	
Produkcja cementu (2003, 2004, 2005, 2006, 2007)	132
<i>Production of cement (2003, 2004, 2005, 2006, 2007)</i>	
Produkcja stali surowej (2003, 2004, 2005, 2006, 2007)	132
<i>Production of crude steel (2003, 2004, 2005, 2006, 2007)</i>	
Produkcja ciągników rolniczych (2003, 2004, 2005, 2006, 2007)	133
<i>Production of agricultural tractors (2003, 2004, 2005, 2006, 2007)</i>	
Produkcja samochodów osobowych (2003, 2004, 2005, 2006, 2007)	133
<i>Production of passenger cars (2003, 2004, 2005, 2006, 2007)</i>	

UWAGI OGÓLNE

1. Dane prezentowane w publikacji dotyczą podmiotów prowadzących działalność gospodarczą zaliczoną, zgodnie z Polską Klasyfikacją Działalności (PKD), do przemysłu tj. do sekcji: "Górnictwo", "Przetwórstwo przemysłowe" oraz "Wytwarzanie i zaopatrywanie w energię elektryczną, gaz, wodę", a w zakresie produkcji wyrobów również podmiotów prowadzących inne rodzaje działalności - produkujących wyroby przemysłowe. PKD została wprowadzona z dniem 1 maja 2004 r. rozporządzeniem Rady Ministrów z dnia 20 stycznia 2004 r. w sprawie Polskiej Klasyfikacji Działalności (Dz.U. Nr 33, poz. 289) w miejsce stosowanej dotychczas klasyfikacji PKD obowiązującej od 1 stycznia 1998 r.

Dane ujęte w tabl. 1-3, 5, 8-11 dotyczą podmiotów, w których liczba pracujących przekracza 9 osób.

Dane ujęte w tabl. 12 i 19 dotyczą podmiotów, w których liczba pracujących przekracza 49 osób.

Dane ujęte w tabl. 4 i 7 dotyczą podmiotów - producentów wyrobów przemysłowych, w których liczba pracujących we wszystkich rodzajach działalności przekracza 49 osób. Suma niektórych danych miesięcznych prezentowanych w tabl. 4 może nie być zgodna z danymi narastającymi. Dane roczne w tabl. 4 korygowane są w II kwartale o wyniki obejmujące producentów wyrobów przemysłowych, w których liczba pracujących przekracza 9 osób i nie jest wyższa niż 49 osób.

Grupowanie wyrobów (tabl. 4 i 7) dokonano na podstawie Polskiej Klasyfikacji Wyrobów i Usług (PKWiU), wprowadzonej z dniem 1 V 2004 r. rozporządzeniem Rady Ministrów z dnia 6 IV 2004 r. (Dz. U. Nr 89, poz. 844).

Dane ujęte w tabl. 6, 13-18, 20 i 21 dotyczą podmiotów gospodarczych prowadzących księgi rachunkowe, w których liczba pracujących przekracza 49 osób.

2. Dane opracowano metodą przedsiębiorstw. Wartości bezwzględne podano zgodnie z każdorazowym stanem organizacyjnym. Wskaźniki dynamiki produkcji sprzedanej podano w cenach stałych. Jako ceny stałe przyjęto średnie ceny bieżące 2000 r. Wskaźniki dynamiki przy podstawie przeciętna miesięczna 2000 = 100 obliczono metodą nawiązania łańcuchowego.

Wskaźniki produkcji wyrównane sezonowo przy pomocy procedury TRAMO/SEATS - zawierają trend oraz składnik nieregularny. Wyrównanie sezonowe polega na eliminacji efektu zmienności kalendarzowej i zmienności dni roboczych (różnice czasu pracy w kolejnych miesiącach) oraz efektu sezonowości (coroczne, regularne odchylenia od trendu obserwowane w cyklu rocznym).

3. **Produkcja sprzedana** dotyczy całokształtu działalności podmiotu gospodarczego, tj. zarówno działalności przemysłowej, jak i nieprzemysłowej.

Produkcja sprzedana przemysłu obejmuje:

- 1) wartość sprzedanych wyrobów gotowych (niezależnie od tego, czy otrzymano za nie należne opłaty), półfabrykatów i części własnej produkcji;
 - 2) wartość robót i usług świadczonych odpłatnie, tj. zarówno przemysłowych, jak i nieprzemysłowych;
 - 3) zryczałtowaną odpłatność agenta w przypadku zawarcia umowy na warunkach zlecenia lub pełne przychody agenta w przypadku zawarcia umowy agencyjnej
- oraz wartość produktów wytworzonych niezaliczonych do sprzedaży, traktowanych na równi ze sprzedażą, tj. wartość własnych wyrobów przekazanych do własnych punktów sprzedaży detalicznej, jak również do własnych zakładów gastronomicznych i do własnych hurtowni, wartość wykonanych świadczeń na rzecz funduszu świadczeń socjalnych, wykonanych i przekazanych wyrobów i usług własnej produkcji na powiększenie wartości własnych środków trwałych, nieodpłatnie przekazanych wyrobów i usług na potrzeby reprezentacji i reklamy, przekazanych wyrobów i usług na potrzeby

osobiste podatnika i pracowników oraz darowizny wyrobów i świadczonych usług bez pobrania zapłaty.

4. **Wartość produkcji sprzedanej** wykazana jest w cenach bazowych, tj. bez należnego podatku od towarów i usług (VAT) i podatku akcyzowego, a łącznie z wartością dotacji przedmiotowych do wyrobów i usług.

5. **Przeciętne wynagrodzenie miesięczne** nominalne przypadające na 1 zatrudnionego obliczono przyjmując wynagrodzenia osobowe, bez wynagrodzeń osób wykonujących pracę nakładczą oraz uczniów, a także osób zatrudnionych za granicą, wypłaty z tytułu udziału w zysku lub w nadwyżce bilansowej w spółdzielniach, dodatkowe wynagrodzenia roczne dla pracowników jednostek sfery budżetowej oraz honoraria wypłacane niektórym grupom pracowników za pracę wynikające z umowy o pracę. Dane o przeciętnych wynagrodzeniach miesięcznych prezentuje się w ujęciu brutto.

6. **Czas przepracowany** to czas przepracowany w wymiarze normalnym, tzn. obowiązującym daną grupę pracowników oraz w godzinach nadliczbowych.

7. **Wskaźniki cen produkcji sprzedanej przemysłu** opracowano na podstawie miesięcznego badania cen wyrobów i usług faktycznie uzyskiwanych przez dobrane w sposób celowy podmioty gospodarcze zaklasyfikowane do sekcji: "Górnictwo", "Przetwórstwo przemysłowe" oraz "Wytwarzanie i zaopatrywanie w energię elektryczną, gaz, wodę". Wskaźniki cen dla każdego rodzaju działalności, przy podstawie analogiczny okres roku poprzedniego = 100, obliczane są jako średnie wskaźników cen agregatów niższych szczebli ważone wartością ich sprzedaży z 2000 r. Wartości te uaktualniane są miesięcznie o zmiany cen i zmiany struktury sprzedaży zachodzące w kolejnych miesiącach roku, którego dotyczą wskaźniki cen.

Wskaźniki cen obrazują dynamikę cen wynikającą z faktycznie wprowadzonych zmian cen, jak i zmian w strukturze asortymentowej sprzedaży i strukturze kierunków sprzedaży.

8. Dane dotyczące wyników finansowych przedsiębiorstw prezentuje się w dostosowaniu do nowelizacji ustawy o rachunkowości z dnia 29 IX 1994 r. (tekst jednolity ustawy – Dz. U. z 2002 r. Nr 76, poz. 694 z późniejszymi zmianami).

9. **Przychody z całokształtu działalności** obejmują:

- 1) przychody netto ze sprzedaży w kraju i na eksport wytworzonych przez jednostkę produktów (wyrobów gotowych, półfabrykatów oraz usług), a także opakowań, wyposażenia i usług obcych, jeżeli są one fakturowane odbiorcom łącznie z produktami;
- 2) przychody ze sprzedaży towarów i materiałów, tj. nabytych w celu odsprzedaży w stanie nieprzetworzonym rzeczowych aktywów obrotowych oraz produktów przez siebie wytworzonych jeśli sprzedawane są one w sieci własnych sklepów obok towarów obcej produkcji.

Przychody ze sprzedaży produktów, towarów i materiałów wpływające na wynik finansowy ustala się w wartości wyrażonej w rzeczywistych cenach sprzedaży z uwzględnieniem upustów, rabatów i bonifikat, bez podatku od towarów i usług (VAT);

- 3) pozostałe przychody operacyjne, tj. przychody związane pośrednio z działalnością operacyjną jednostki, a w szczególności: zysk ze zbycia niefinansowych aktywów trwałych (środków trwałych, środków trwałych w budowie, wartości niematerialnych i prawnych, inwestycji w nieruchomości i prawa), otrzymane nieodpłatnie, w tym w drodze darowizny aktywa (środki pieniężne), odszkodowania, rozwiązane rezerwy, korekty odpisów aktualizujących wartość aktywów niefinansowych, przychody z działalności socjalnej, przychody z najmu lub dzierżawy środków trwałych albo inwestycji w nieruchomości i prawa.
- 4) przychody finansowe, tj. kwoty należne z tytułu dywidend i udziałów w zysku, odsetki od udzielanych pożyczek, odsetki od lokat terminowych, odsetki za zwłokę, zysk ze zbycia inwestycji (sprzedaży), zmniejszenia odpisów aktualizacyjnych wartości inwestycji wobec całkowitego lub częściowego ustania przyczyn powodujących trwałą utratę ich wartości, nadwyżkę dodatnich różnic kursowych nad ujemnymi.

10. Koszty uzyskania przychodów z całokształtu działalności obejmują:

- 1) koszt własny sprzedanych produktów, towarów i materiałów związany z podstawową działalnością operacyjną, do którego zaliczono wartość sprzedanych towarów i materiałów oraz koszty ogółem pomniejszone o koszt wytworzenia świadczeń na własne potrzeby jednostki i skorygowane o zmianę stanu produktów;
- 2) pozostałe koszty operacyjne, tj. koszty związane pośrednio z działalnością operacyjną jednostki, a w szczególności: stratę ze zbycia niefinansowych aktywów trwałych, amortyzację oddanych w dzierżawę lub najem środków trwałych i środków trwałych w budowie, nieplanowane odpisy amortyzacyjne (odpisy z tytułu trwałej utraty wartości), poniesione kary, grzywny, odszkodowania, odpisane w części lub całość wierzytelności w związku z postępowaniem upadłościowym, układowym i naprawczym, utworzone rezerwy na prawne lub o dużym stopniu prawdopodobieństwa przyszłe zobowiązanie (straty z transakcji gospodarczych w toku), odpisy aktualizujące wartość aktywów niefinansowych, koszty utrzymania obiektów działalności socjalnej, darowizny lub nieodpłatnie przekazane aktywa trwałe;
- 3) koszty finansowe, tj. m.in. odsetki od zaciągniętych kredytów i pożyczek, odsetki i dyskonto od wyemitowanych przez jednostkę obligacji, odsetki za zwłokę, stratę ze zbycia inwestycji, odpisy z tytułu aktualizacji wartości inwestycji, nadwyżkę ujemnych różnic kursowych nad dodatnimi.

11. Wynik finansowy ze sprzedaży produktów, towarów i materiałów stanowi różnicę między przychodami netto osiągniętymi ze sprzedaży produktów, towarów i materiałów, a kosztami poniesionymi na ich uzyskanie (koszt własny sprzedanych produktów, towarów i materiałów).

12. Wynik finansowy brutto (zysk lub strata) jest to wynik na działalności gospodarczej, skorygowany o wynik zdarzeń nadzwyczajnych.

13. Obciążenia wyniku finansowego brutto obejmują: podatek dochodowy od osób prawnych i fizycznych oraz płatności z nim zrównanych, na podstawie odrębnych przepisów (wpłaty z zysku po

opodatkowaniu podatkiem dochodowym na rzecz budżetu przez przedsiębiorstwa państwowe i jednoosobowe spółki Skarbu Państwa).

Wpływający na wynik finansowy podatek dochodowy za dany okres sprawozdawczy obejmuje: część bieżącą i część odroczoną. Część odroczona stanowi różnicę między stanem rezerw i aktywów z tytułu podatku odroczonego (w związku z przejściowymi różnicami między wynikiem finansowym brutto a podstawą opodatkowania wynikającymi z odmienności momentu ujęcia przychodu i kosztu zgodnie przepisami o rachunkowości a przepisami podatkowymi) na koniec i początek okresu sprawozdawczego.

14. Wynik finansowy netto (zysk lub strata) otrzymuje się po pomniejszeniu wyniku finansowego brutto o obowiązkowe obciążenia.

15. Wskaźniki poziomu kosztów:

- 1) z całokształtu działalności jest to relacja kosztów uzyskania przychodów z całokształtu działalności do przychodów z całokształtu działalności;
- 2) ze sprzedaży produktów, towarów i materiałów jest to relacja kosztów uzyskania przychodów ze sprzedaży produktów, towarów i materiałów do przychodów ze sprzedaży produktów, towarów i materiałów.

16. Wskaźnik rentowności ze sprzedaży jest to relacja wyniku finansowego ze sprzedaży produktów towarów i materiałów do przychodów ze sprzedaży produktów, towarów i materiałów.

17. Wskaźniki rentowności obrotu brutto jest to relacja wyniku finansowego brutto do przychodów z całokształtu działalności.

18. Wskaźnik rentowności obrotu netto jest to relacja wyniku finansowego netto do przychodów z całokształtu działalności.

19. Wskaźnik płynności finansowej I stopnia jest to relacja inwestycji krótkoterminowych do zobowiązań krótkoterminowych.

20. Wskaźnik płynności finansowej II stopnia jest to relacja inwestycji krótkoterminowych i należności krótkoterminowych do zobowiązań krótkoterminowych.

21. Aktywa obrotowe są częścią kontrolowanych przez jednostkę zasobów majątkowych wykorzystywanych w działalności operacyjnej o wiarygodnie określonej wartości, powstałych w wyniku przeszłych zdarzeń, które spowodują w przyszłości wpływ do jednostki korzyści ekonomicznych. Obejmują zapasy (rzeczowe aktywa obrotowe) oraz krótkoterminowe: należności, inwestycje oraz rozliczenia międzyokresowe.

22. Należności krótkoterminowe obejmują ogół należności z tytułu dostaw i usług oraz całość lub część należności z innych tytułów niezaliczonych do aktywów finansowych, a które stają się wymagalne w ciągu 12 miesięcy od dnia bilansowego.

23. Zobowiązania krótkoterminowe (bez funduszy specjalnych) to ogół zobowiązań z tytułu dostaw i usług, a także całość lub część pozostałych zobowiązań, które stają się wymagalne w ciągu 12 miesięcy od dnia bilansowego.

24. **Zobowiązania długoterminowe** są ogółem zobowiązań, których okres spłaty na dzień bilansowy jest dłuższy niż rok, z wyjątkiem zobowiązań z tytułu dostaw i usług.

25. **Liczby względne (wskaźniki, odsetki)** obliczono z reguły na podstawie danych bezwzględnych wyrażonych z większą dokładnością niż podano w tablicach.

26. Ze względu na elektroniczną technikę przetwarzania danych, w niektórych przypadkach sumy składników mogą się różnić od podanych wielkości "ogółem".

27. W stosunku do obowiązującej Polskiej Klasyfikacji Działalności (PKD) zastosowano skróty. Zestawienie zastosowanych skrótów i pełnych nazw podaje się poniżej:

skrót	pełna nazwa
	działy PKD
Produkcja skór wyprawionych i wyrobów z nich	Produkcja skór wyprawionych i wyrobów ze skór wyprawionych
Produkcja drewna i wyrobów z drewna oraz ze słomy i wikliny	Produkcja drewna i wyrobów z drewna oraz z korka, (z wyłączeniem mebli), wyrobów ze słomy i materiałów używanych do wyplatania
Produkcja masy włóknistej oraz papieru	Produkcja masy włóknistej, papieru oraz wyrobów z papieru
Produkcja koksu i produktów rafinacji ropy naftowej	Wytwarzanie koksu, produktów rafinacji ropy naftowej i paliw jądrowych
Produkcja wyrobów z metali	Produkcja metalowych wyrobów gotowych, z wyłączeniem maszyn i urządzeń
Produkcja maszyn i urządzeń	Produkcja maszyn i urządzeń, gdzie indziej niesklasyfikowana
Produkcja maszyn i aparatury elektrycznej	Produkcja maszyn i aparatury elektrycznej, gdzie indziej niesklasyfikowana
Produkcja mebli; pozostała działalność produkcyjna	Produkcja mebli; działalność produkcyjna, gdzie indziej niesklasyfikowana
	grupy PKD
Produkcja arkuszy fornirowych, płyt i sklejek	Produkcja arkuszy fornirowych; produkcja płyt i sklejek
Produkcja pozostałych wyrobów z drewna, ze słomy i wikliny	Produkcja pozostałych wyrobów z drewna; produkcja wyrobów z korka, słomy i z materiałów używanych do wyplatania
Produkcja środków myjących i artykułów kosmetycznych	Produkcja środków myjących i czyszczących, artykułów kosmetycznych i toaletowych
Produkcja cystern, pojemników i zbiorników metalowych, grzejników i kotłów c.o.	Produkcja cystern, pojemników i zbiorników metalowych, produkcja grzejników i kotłów centralnego ogrzewania
Produkcja wytwornic pary, z wyłączeniem kotłów c.o.	Produkcja wytwornic pary, z wyłączeniem kotłów do centralnego ogrzewania gorącą wodą

skrót

pełna nazwa

grupy PKD

Produkcja wyrobów nożowniczych i narzędzi

Produkcja pozostałego sprzętu gospodarstwa domowego

Produkcja pozostałego sprzętu elektrycznego

Produkcja odbiorników telewizyjnych i radiowych, urządzeń do rejestracji i odtwarzania dźwięku i obrazu

Produkcja instrumentów i przyrządów pomiarowych, kontrolnych, badawczych, nawigacyjnych i pozostałego przeznaczenia

Produkcja lokomotyw kolejowych i tramwajowych oraz taboru

Pozostała działalność produkcyjna

Produkcja pozostałego sprzętu transportowego

Produkcja wyrobów nożowniczych, narzędzi i wyrobów metalowych ogólnego przeznaczenia

Produkcja sprzętu gospodarstwa domowego, gdzie indziej niesklasyfikowana

Produkcja pozostałego sprzętu elektrycznego, gdzie indziej niesklasyfikowana

Produkcja odbiorników telewizyjnych i radiowych, urządzeń do rejestracji i odtwarzania dźwięku i obrazu oraz akcesoriów do nich

Produkcja instrumentów i przyrządów pomiarowych, kontrolnych, badawczych, nawigacyjnych i pozostałego przeznaczenia, z wyłączeniem sprzętu do sterowania procesami przemysłowymi

Produkcja lokomotyw kolejowych i tramwajowych oraz taboru kolejowego i tramwajowego

Pozostała działalność produkcyjna, gdzie indziej niesklasyfikowana

Produkcja pozostałego sprzętu transportowego; gdzie indziej niesklasyfikowana

GENERAL NOTES

1. The data presented in this publication concern entities performing business activities categorised, in accordance with the Polish Classification of Activities (PKD), as industry, namely, listed under the following sections: "Mining and quarrying", "Manufacturing" and "Electricity, gas and water supply"; regarding the manufacture of goods, the data presented here in also concern the entities engaged in other types of business activities such as the manufacture of industrial goods. PKD was introduced on 1 May 2004 by the decree of Council of Ministers regarding the Polish Classification of Activities, dated 20 January 2004 (Journal of Laws No. 33, item 289) to replace the formerly applied PKD that had been effective as from 1 January 1998.

The figures presented in tables 1-3, 5, 8-11 concern the entities in which the number of the staff exceeds nine persons.

The figures presented in tables 12 and 19 concern the entities in which the number of staff exceeds 49 persons.

The figures presented in tables 4 and 7 concern the entities being the manufacturers of industrial goods whose number of staff engaged in all business lines exceeds 49 persons. Grand totals of selected monthly data, presented in table 4, may differ from data on an accrued base. In the second quarter the annual data presented in table 4 was adjusted accounting for the results of the manufacturers of industrial goods employing between 9 and 49 persons.

Goods are grouped (tables 4 and 7) based on the Polish Classification of Goods and Services [PKWiU] which was introduced on 1 May 2004 by way of the regulation issued by the Council of Ministers dated 6 April 2004 (Journal of Laws No. 89, item 844).

The figures presented in tables 6, 13-18, 20 and 21 concern economic entities keeping accounting ledgers employing more than 49 persons.

2. The data were developed using the enterprise method. Absolute values are given in accordance with the respective organisational status. Sold production indices are expressed based on constant prices. The 2000 current average prices were adopted as constant prices. Indices relating to the monthly average base for 2000 = 100 were calculated using the chain-base index method.

Ratios of production seasonally adjusted using the TRAMO/SEATS method, contain the trend and irregular component. Seasonal adjustment consists in elimination of the calendar variability effect and the variability of working days (changes of working time in succeeding months) and seasonality effect (annual, regular deviations trend, observed in annual cycle).

3. **Sold production** concerns the total activity of an economic entity, i.e., both industrial and non-industrial production. Sold production of industry includes:

- 1) the value of finished goods sold (regardless of whether or not payments due were received for them), semi-finished products and parts of own production;
- 2) the value of paid work and services rendered, i.e., both industrial and non-industrial;
- 3) lump sum agent fees in the case of concluding an agreement on commission terms and full agent fees in the case of concluding an agency agreement

as well as the value of the manufactured products not categorised as sale and treated as sale, namely, the value of own goods supplied to own retail sales outlets, own catering establishments, own warehouses, the value of benefits transferred to the social benefits fund, the value of goods and services manufactured and transferred for increasing the value of own fixed assets, the value of goods and services transferred free of charge for purpose of representation and advertisement, the value of

goods and services provided for the tax payer's and staff's personal needs as well as donations of goods and services rendered without a fee.

4. **The value of sold production** is reported at the base prices, i.e. excluding goods and services tax (VAT) and excise tax, including the value of donations in objects for the purpose of goods and services.

5. **Average monthly nominal wage and salary** per employee are computed assuming the following: personal wages and salaries (excluding wages and salaries of outworkers and apprentices as well as persons employed abroad), payments from a share in profit or in the balance surplus of cooperatives, additional annual wages and salaries for employees of budget sphere entities, fees paid to selected groups of employees for performing work in accordance with labour contract. Data on wages and salaries and average monthly wages and salaries is presented in gross terms.

6. **Time worked** it is the normal hours of work, i.e. applicable for a given group of employees and overtime.

7. **Price indices of sold production of industry** are calculated on the basis of monthly representation survey on prices of products and services actually received by specifically selected economic units, included "Mining and quarrying", "Manufacturing" and "Electricity, gas and water supply". Price indices for each type of activity, on the base corresponding period of previous year=100, are made as averages of price indices of aggregates at lower levels weighted by their sale value of 2000. The indices are updated monthly by the price and sale structure changes, occurring in subsequent months of a year, to which the price indices refer.

The price indices illustrate the index of prices resulting from actually introduced price changes as well as changes in the sales structure and changes in structure of sales directions.

8. Data on financial results of enterprises are presented as prescribed by the amended Accounting Act dated 29 September 1994 (uniform text Journal of Laws 2002 No. 76, item 694 with later amendments).

9. **Revenues from total activity** include:

- 1) net revenues from sale of products within country and for export which have been manufactured by the entity (goods, semi-finished goods and services) as well as packaging, equipment and third party services if the customers are invoiced for the foregoing together with the purchased products;
- 2) revenues from sale of goods and materials, i.e. current assets purchased for resale in a non-processed condition and products manufactured by the entity if they are sold by shops within the company's network along with goods manufactured by other manufacturers.

Revenues from sale of products, goods and materials affecting the financial result is established in a value expressed in the actual sale prices, taking into account all discounts, rebates and deductions, excluding value added tax;

- 3) other operating revenues, i.e. revenues indirectly related with the operating activity of the entity, in particular: profits from the sale of non-financial fixed assets (fixed assets, assets under construction, intangible fixed assets, investments in real estate and rights), assets (cash) received free of charge, including, donated assets, as well as damages, reversed provisions, adjustments of the depreciation value for non-financial assets, revenues from

social activities, revenues from rent or lease of fixed assets and investments in real estate and rights.

- 4) *financial revenues, i.e. amounts due in respect of dividends and share in profits, interest on loans granted, interest on time deposits, default interest, profits from the sale of investments, reduction of depreciation write-offs relating to investments due to the fact that the reasons resulting in the permanent loss of their value have ceased to exist (whether partially or totally), surplus of foreign exchange gains over losses.*

10. Costs of obtaining revenues from total activity include:

- 1) *cost of products sold, goods and materials related to the basic operating activity, which includes: the value of goods and materials sold as well as total costs decreased by the cost of generating benefits for the needs of the entity and corrected by charge in product stocks;*
- 2) *other operating costs, i.e. costs indirectly related to operating activity of the entity, in particular: loss on the sale of non-financial fixed assets, depreciation of leased or rented fixed assets and assets under construction, depreciation write-downs (write-downs relating to permanent loss of value), fines, penalties and damages paid, wholly or partially written-off receivables relating to bankruptcy, composition or reorganization, provisions formed for future legal liabilities or liabilities which are likely to occur (losses on current business transactions), adjustments of the depreciation value for non-financial assets, costs of maintaining premises required for social activity, donations and fixed assets received free of charge.*
- 3) *financial costs, i.e., among other things, interest from contracted credits and loans, interest and discount on bonds issued by the entity, default interest, loss on the sale of investments, write-offs updating the value of investments, the surplus of foreign exchange losses over gains.*

11. Financial result from the sale of products, goods and materials *constitutes a difference between net revenues gained from the sale of products, goods and materials and costs bore for their obtaining (cost of products sold, goods and materials);*

12. Gross financial result (profit or loss) *is a result on economic activity corrected by result on extraordinary events;*

13. Encumbrances of gross financial result *include: income tax on legal and natural persons and other payments pursuant to separate regulations (payable out of profits after taxation with income tax to the benefit of the state budget by state owned enterprises and sole-shareholder companies of the State Treasury).*

The income tax affecting the financial result relating to a given reporting period is composed of a current part and a deferred part. The deferred part constitutes a difference between provisions and assets relating to defer tax (pertaining to timing differences between gross financial result and taxable base due to different moments of reporting income and costs in accordance with the Accounting Act and tax regulations) as at the end and beginning of the reporting period;

14. Net financial result (profit or loss) *is obtained after decreasing the gross financial result by obligatory encumbrances.*

15. The cost level indicator:

- 1) from total activity constitutes the relations of the costs of obtaining revenues from total activity to revenues from total activity;
- 2) from sales of products, goods and materials constitutes the relations of the costs of obtaining revenues from sales of products, goods and materials to revenues from sales of products, goods and materials.

16. Sales profitability rate constitutes the relations of the result from the sale of products, goods and materials to net revenues from sale of products, goods and materials.

17. The profitability rate of gross turnover constitutes the relation of gross financial result to revenues from total activity.

18. The profitability rate of net turnover constitutes the relation of net financial result to revenues from total activity.

19. The first degree financial liquidity indicator constitutes the relations of short-term investments to short-term liabilities.

20. The second degree financial liquidity indicator constitutes the relations of short-term investments and short-term dues to short-term liabilities.

21. Current assets are part of the property controlled and used by the entity in its operating activity whose value has been determined in a reliable manner resulting from past events and bound to generate economic benefits to the entity in the future. They include stock (circulating or current fixed assets) and short-term: dues, investments and inter-period settlements.

22. Short-term dues include total debtors from deliveries and services and the whole or part of other debtors, which are not financial assets, with the maturity of twelve months as of the balance sheet date.

23. Short-term liabilities (excluding special funds) it's total liabilities resulting from deliveries and services and the whole or part of other liabilities with the maturity of twelve months as of the balance sheet date.

24. Long-term liabilities are total liabilities with the maturity of more than twelve months as at the balance sheet date, apart from trade creditors.

25. Relative numbers (indices, percentages) were, as a rule, calculated on the basis of absolute data expressed with a higher precision than that presented in the tables.

26. Due to the electronic method of data processing, in some cases component totals can differ from the amount given in the item "total."

27. In regard to NACE abbreviations are used. The list of the abbreviations used and their full names is given below:

abbreviation	full name
NACE divisions	
<i>Manufacture of wearing apparel and furriery</i>	<i>Manufacture of wearing apparel; dressing and dyeing of fur</i>
<i>Processing of leather and manufacture of leather products</i>	<i>Tanning and dressing of leather; manufacture of luggage, handbags, saddlery, harness and footwear</i>
<i>Manufacture of wood and wood, straw and wicker products</i>	<i>Manufacture of wood and of products of wood and cork, except furniture; manufacture of articles of straw and plaiting materials</i>
<i>Manufacture of pulp and paper</i>	<i>Manufacture of pulp, paper and paper products</i>
<i>Manufacture of coke, refined petroleum products</i>	<i>Manufacture of coke, refined petroleum products and nuclear fuel</i>
<i>Manufacture of metal products</i>	<i>Manufacture of fabricated metal products, except machinery and equipment</i>
NACE groups	
<i>Manufacture of veneer sheets, plywood, laminboard, particle board and fibre board</i>	<i>Manufacture of veneer sheets; manufacture of plywood, laminboard, particle board, fibre board and other panels and boards</i>
<i>Manufacture of other products of wood, straw and wicker products</i>	<i>Manufacture of other products of wood; manufacture of articles of cork, straw and plaiting materials</i>
<i>Manufacture of pharmaceuticals</i>	<i>Manufacture of pharmaceuticals, medicinal chemicals and botanical products</i>
<i>Manufacture of detergents, perfumes and toilet preparations</i>	<i>Manufacture of soap and detergents, cleaning and polishing preparations, perfumes and toilet preparations</i>
<i>Manufacture of non-refractory ceramic goods and refractory ceramic products</i>	<i>Manufacture of non-refractory ceramic goods other than for construction purposes; manufacture of refractory ceramic products</i>
<i>Manufacture of television and radio receivers, sound and video recording or reproducing apparatus</i>	<i>Manufacture of television and radio receivers, sound and video recording or reproducing apparatus and associated goods</i>
<i>Manufacture of instruments and appliances for measuring, checking, testing, navigating and other purposes</i>	<i>Manufacture of instruments and appliances for measuring, checking, testing, navigating and other purposes, except industrial process control equipment</i>

A. INFORMACJE PRZEGLĄDOWE
REVISION INFORMATION

TABL. 1. PRODUKCJA SPRZEDANA PRZEMYSŁU¹ WEDŁUG SEKTORÓW I KWARTAŁÓW
SOLD PRODUCTION OF INDUSTRY¹ BY SECTORS AND QUARTERS

OKRESY PERIODS a - analogiczny okres roku poprzedniego = 100 corresponding period of previous year = 100		Ogółem Grand total	Sektor Sector			
			publiczny public		prywatny private	
			w mln zł in mln zł	w % ogółem in % of total	w mln zł in mln zł	w % ogółem in % of total
Kwartały:	Quarters:					
2006	I	172785,0	33473,7	19,4	139311,3	80,6
	I-II	357902,8	62946,0	17,6	294956,8	82,4
	I-III	548500,8	93584,0	17,1	454916,8	82,9
	I-IV	749812,3	127495,9	17,0	622316,4	83,0
2007	I	198902,2	34096,3	17,1	164805,9	82,9
	I-II	402591,0	65157,4	16,2	337433,6	83,8
	a	110,7	97,9	x	112,8	x
	I-III					
	I-IV					

1 Bez jednostek o liczbie pracujących do 9 osób oraz bez jednostek sfery budżetowej, których udział wynosi ok. 7%;
patrz uwagi ogólne, ust.4.

1 Excluding entities of employing no more than 9 persons and excluding entities of the budgetary sphere, which share amount to about 7%; see general notes, item 4.

U w a g a. Liczby bezwzględne i struktura w cenach bieżących, wskaźniki dynamiki w cenach stałych.

N o t e. Absolute numbers and structure in current prices, indices in constant prices.

TABL. 2. PRZECIĘTNE ZATRUDNIENIE W PRZEMYSŁE¹ WEDŁUG SEKTORÓW I KWARTAŁÓW
AVERAGE PAID EMPLOYMENT IN INDUSTRY¹ BY SECTORS AND QUARTERS

OKRESY PERIODS a - analogiczny okres roku poprzedniego = 100 corresponding period of previous year = 100		Ogółem Grand total	Sektor Sector			
			publiczny public		prywatny private	
			w tys. in thous.	w % ogółem in % of total	w tys. in thous.	w % ogółem in % of total
Kwartały:	Quarters:					
2006	I	2463,1	472,9	19,2	1990,2	80,8
	I-II	2466,9	469,6	19,0	1997,3	81,0
	I-III	2472,4	471,4	19,1	2001,0	80,9
	I-IV	2479,7	468,0	18,9	2011,7	81,1
2007	I	2542,1	457,9	18,0	2084,2	82,0
	I-II	2550,9	456,3	17,9	2094,6	82,1
	a	103,4	97,2	x	104,9	x
	I-III					
	I-IV					

1 Bez jednostek o liczbie pracujących do 9 osób; bez jednostek sfery budżetowej i bez zatrudnionych za granicą.

1 Excluding entities of employing no more than 9 persons; excluding entities of the budgetary sphere and persons employed abroad.

TABL. 3. PODSTAWOWE DANE O PRZEMYŚLE WEDŁUG MIESIĘCY
BASIC DATA CONCERNING INDUSTRY BY MONTHS

Lp. No.	WYSZCZEGÓLNIENIE SPECIFICATION		Miesiące				
			I-XII	I	II	III	IV
O G Ó Ł E M							
W liczbach In absolute							
1	Produkcja sprzedana ^a w mln zł	2006	749812,3	54731,4	54355,3	63377,0	58065,7
2	(ceny bieżące)	2007		63983,9	62823,9	72052,4	66354,5
	<i>Sold production^a in mln zł</i>						
	<i>(current prices)</i>						
3	Przeciętne zatrudnienie w tys.	2006	2479,7	2457,0	2458,3	2463,9	2468,3
4	<i>Average paid employment in thous.</i>	2007		2529,9	2542,1	2551,5	2554,5
5	Wydajność pracy ^b w tys. zł	2006	302,4	22,3	22,1	25,7	23,5
6	(ceny bieżące)	2007		25,3	24,7	28,2	26,0
	<i>Labour productivity^b in thous. zł</i>						
	<i>(current prices)</i>						
7	Przeciętne miesięczne	2006	2673,95	2480,16	2571,75	2638,71	2589,82
8	wynagrodzenia brutto w zł	2007		2705,01	2737,18	2889,12	2780,17
	<i>Average monthly gross wages</i>						
	<i>and salaries in zł</i>						
9	w tym bez wypłat z zysku	2006	2664,49	2480,00	2568,35	2633,02	2585,40
10	<i>of which excluding payments</i>	2007		2700,61	2734,70	2884,79	2775,67
	<i>from profit</i>						
Analogiczny Corresponding							
11	Produkcja sprzedana w cenach	2006	111,9	109,8	110,2	116,4	105,7
12	stałych	2007		115,4	113,0	111,3	112,6
	<i>Sold production in constant</i>						
	<i>prices</i>						
13	Przeciętne zatrudnienie	2006	102,2	101,7	101,5	101,7	101,8
14	<i>Average paid employment</i>	2007		103,0	103,4	103,6	103,5
15	Wydajność pracy ^b w cenach	2006	109,5	108,0	108,6	114,5	103,8
16	stałych	2007		112,0	109,3	107,4	108,8
	<i>Labour productivity^b in constant</i>						
	<i>prices</i>						
17	Przeciętne miesięczne	2006	105,2	103,1	104,9	105,0	104,5
18	wynagrodzenia brutto	2007		109,1	106,4	109,5	107,3
	<i>Average monthly gross wages</i>						
	<i>and salaries</i>						
19	w tym bez wypłat z zysku	2006	105,2	103,1	104,7	105,0	104,7
20	<i>of which excluding payments</i>	2007		108,9	106,5	109,6	107,4
	<i>from profit</i>						
Przeciętna miesięczna Monthly average of							
	Produkcja sprzedana:						
	<i>Sold production</i>						
21	niewyrównana sezonowo	2006	144,4	127,2	128,8	150,0	135,6
22	<i>seasonally un-adjusted</i>	2007		146,9	145,5	166,9	152,6
23	wyrównana sezonowo	2006	x	135,7	138,8	141,1	140,6
24	<i>seasonally adjusted</i>	2007		156,6	157,1	159,2	156,0

a Patrz uwagi ogólne ust. 4. b Mierzona produkcją sprzedaną na 1 zatrudnionego.

a See general notes item 4. b Measured by sold production per 1 paid employee.

Months								Lp. No.
V	VI	VII	VIII	IX	X	XI	XII	

TOTAL

bezwzględnych
numbers

62009,4	64229,7	61127,7	62440,6	67425,6	69849,6	67840,8	63407,8	1
68244,6	68460,7							2
2471,1	2477,9	2483,6	2490,0	2495,2	2501,8	2507,0	2507,3	3
2556,0	2565,1							4
25,1	25,9	24,6	25,1	27,0	27,9	27,1	25,3	5
26,7	26,7							6
2572,25	2666,89	2712,06	2638,48	2629,95	2630,85	2828,06	3109,76	7
2778,03	2933,69							8
2563,18	2650,09	2666,38	2621,81	2628,42	2630,12	2824,27	3108,81	9
2772,85	2885,01							10

okres roku poprzedniego = 100

period of previous year = 100

119,1	112,2	114,3	112,6	111,6	114,8	112,0	105,9	11
108,1	105,6							12
102,0	102,1	102,5	102,7	102,8	102,8	102,9	103,2	13
103,4	103,5							14
116,8	109,9	111,5	109,6	108,6	111,7	108,8	102,6	15
104,5	102,0							16
106,0	104,2	107,3	105,5	105,1	104,9	102,2	109,3	17
108,0	110,0							18
106,0	104,3	107,7	105,1	105,3	104,9	102,1	109,3	19
108,2	108,9							20

2000 = 100

2000 = 100

145,4	149,2	140,0	143,4	156,5	163,2	158,9	148,2	21
157,2	157,6							22
146,0	147,4	147,4	146,5	150,0	151,0	150,5	152,7	23
158,1	159,1							24

TABL. 3. PODSTAWOWE DANE O PRZEMYSŁE WEDŁUG MIESIĘCY (cd.)
BASIC DATA CONCERNING INDUSTRY BY MONTHS (cont.)

Lp. No.	WYSZCZEGÓLNIENIE SPECIFICATION	Miesiące				
		I-XII	I	II	III	IV

GÓRNICTWO

W liczbach
In absolute

1	Produkcja sprzedana ^a w mln zł	2006	37462,7	2925,8	2920,2	3126,9	3102,0
2	(ceny bieżące)	2007		3008,8	2943,9	3235,0	3323,1
	<i>Sold production^a in mln zł</i>						
	<i>(current prices)</i>						
3	Przeciętne zatrudnienie w tys.	2006	181,0	181,7	181,2	180,9	180,9
4	<i>Average paid employment in thous.</i>	2007		178,5	178,3	178,2	178,1
5	Wydajność pracy ^b w tys. zł	2006	207,0	16,1	16,1	17,3	17,1
6	(ceny bieżące)	2007		16,9	16,5	18,2	18,7
	<i>Labour productivity^b in thous. zł</i>						
	<i>(current prices)</i>						
7	Przeciętne miesięczne	2006	4589,65	3666,66	4949,56	3817,17	3922,40
8	wynagrodzenia brutto w zł	2007		4339,63	5086,15	4116,25	4031,00
	<i>Average monthly gross wages</i>						
	<i>and salaries in zł</i>						
9	w tym bez wypłat z zysku	2006	4549,03	3666,64	4949,42	3817,05	3922,25
10	<i>of which excluding payments</i>	2007		4339,54	5086,05	4116,24	4030,81
	<i>from profit</i>						

Analogiczny
Corresponding

11	Produkcja sprzedana w cenach	2006	98,7	109,3	105,1	105,6	98,4
12	stałych	2007		98,4	95,3	98,0	103,9
	<i>Sold production in constant</i>						
	<i>prices</i>						
13	Przeciętne zatrudnienie	2006	97,9	97,0	97,2	97,5	97,4
14	<i>Average paid employment</i>	2007		98,2	98,4	98,5	98,5
15	Wydajność pracy ^b w cenach	2006	100,8	112,7	108,1	108,4	101,0
16	stałych	2007		100,2	96,8	99,5	105,5
	<i>Labour productivity^b in constant</i>						
	<i>prices</i>						
17	Przeciętne miesięczne	2006	104,3	92,0	105,8	105,7	105,8
18	wynagrodzenia brutto	2007		118,4	102,8	107,8	102,8
	<i>Average monthly gross wages</i>						
	<i>and salaries</i>						
19	w tym bez wypłat z zysku	2006	104,7	92,0	105,8	105,8	105,8
20	<i>of which excluding payments</i>	2007		118,4	102,8	107,8	102,8
	<i>from profit</i>						

Przeciętna miesięczna
Monthly average of

	Produkcja sprzedana:						
	<i>Sold production:</i>						
21	niewyrównana sezonowo	2006	88,8	87,6	86,6	93,0	85,2
22	<i>seasonally un-adjusted</i>	2007		86,2	82,5	91,2	88,5
23	wyrównana sezonowo	2006	x	91,1	93,5	91,0	94,2
24	<i>seasonally adjusted</i>	2007		89,8	89,2	91,4	94,2

a Patrz uwagi ogólne ust. 4. b Mierzona produkcją sprzedaną na 1 zatrudnionego.

a See general notes item 4. b Measured by sold production per 1 paid employee.

Months								Lp. No.
V	VI	VII	VIII	IX	X	XI	XII	

MINING AND QUARRYING

bezwzględnych
numbers

3260,3	3326,1	3364,6	3535,7	3711,6	3691,7	3587,0	2836,0	1
3273,3	3194,4							2
181,4	181,4	181,2	181,0	180,7	179,8	179,8	179,7	3
177,8	178,2							4
18,0	18,3	18,6	19,5	20,5	20,5	19,9	15,8	5
18,4	17,9							6
3798,70	4722,31	4944,07	3996,54	3929,48	3939,11	5597,73	8008,48	7
3957,71	4966,93							8
3797,22	4665,82	4549,52	3963,56	3929,41	3939,08	5597,72	8008,29	9
3957,62	4731,11							10

okres roku poprzedniego = 100

period of previous year = 100

106,1	102,7	107,5	102,2	100,1	98,9	96,4	89,5	11
99,9	95,1							12
97,8	98,1	97,9	98,1	98,2	98,0	97,9	98,3	13
98,0	98,2							14
108,5	104,7	109,8	104,2	101,9	100,9	98,5	91,0	15
92,1	90,8							16
111,0	102,2	116,5	103,8	105,2	95,6	86,3	126,8	17
104,2	105,2							18
111,0	102,1	121,8	104,7	105,2	95,6	86,3	126,8	19
104,2	101,4							20

2000 = 100

2000 = 100

89,2	91,0	89,8	96,5	99,3	101,2	99,1	82,2	21
89,1	86,6							22
94,1	94,2	93,8	93,5	93,4	90,0	88,7	86,2	23
93,3	91,8							24

TABL. 3. PODSTAWOWE DANE O PRZEMYŚLE WEDŁUG MIESIĘCY (cd.)
BASIC DATA CONCERNING INDUSTRY BY MONTHS (cont.)

Lp. No.	WYSZCZEGÓLNIENIE SPECIFICATION		Miesiące				
			I-XII	I	II	III	IV
PRZETWÓRSTWO MANUFA- W liczbach In absolute							
1	Produkcja sprzedana ^a w mln zł	2006	635968,4	44205,3	44281,6	53059,8	48825,0
2	(ceny bieżące)	2007		53503,5	52656,3	61761,2	56765,1
	Sold production ^a in mln zł						
	(current prices)						
3	Przeciętne zatrudnienie w tys.	2006	2098,4	2073,9	2075,9	2081,9	2086,4
4	Average paid employment in thous.	2007		2151,9	2164,2	2173,9	2177,3
5	Wydajność pracy ^b w tys. zł	2006	303,1	21,3	21,3	25,5	23,4
6	(ceny bieżące)	2007		24,9	24,3	28,4	26,1
	Labour productivity ^b in thous. zł						
	(current prices)						
7	Przeciętne miesięczne	2006	2425,64	2303,50	2284,44	2425,65	2369,61
8	wynagrodzenia brutto w zł	2007		2499,19	2473,90	2653,59	2587,57
	Average monthly gross wages						
	and salaries in zł						
9	w tym bez wypłat z zysku	2006	2420,98	2303,30	2280,43	2419,34	2365,02
10	of which excluding payments	2007		2494,03	2470,99	2649,05	2582,98
	from profit						
Analogiczny Corresponding							
11	Produkcja sprzedana w cenach	2006	113,5	110,4	111,8	118,7	106,6
12	stałych	2007		119,1	115,9	113,7	114,3
	Sold production in constant						
	prices						
13	Przeciętne zatrudnienie	2006	103,0	102,6	102,4	102,6	102,6
14	Average paid employment	2007		103,8	104,2	104,4	104,4
15	Wydajność pracy ^b w cenach	2006	110,2	107,6	109,2	115,7	103,9
16	stałych	2007		114,7	111,2	108,9	109,5
	Labour productivity ^b in constant						
	prices						
17	Przeciętne miesięczne	2006	105,9	105,2	105,2	106,8	103,8
18	wynagrodzenia brutto	2007		108,5	108,3	109,4	109,2
	Average monthly gross wages						
	and salaries						
19	w tym bez wypłat z zysku	2006	105,9	105,2	105,0	106,8	104,0
20	of which excluding payments	2007		108,3	108,4	109,5	109,2
	from profit						
Przeciętna miesięczna Monthly average of							
	Produkcja sprzedana:						
	Sold production:						
21	niewyrównana sezonowo	2006	152,3	130,1	131,2	155,9	141,9
22	seasonally un-adjusted	2007		154,9	152,1	177,4	162,2
23	wyrównana sezonowo	2006	x	141,5	145,6	147,4	147,3
24	seasonally adjusted	2007		168,4	168,8	170,5	165,5

a Patrz uwagi ogólne ust. 4. b Mierzona produkcją sprzedaną na 1 zatrudnionego.

a See general notes item 4. b Measured by sold production per 1 paid employee.

Months								Lp. No.
V	VI	VII	VIII	IX	X	XI	XII	
PRZEMYSŁOWE								
CTURING								
bezwzględnych numbers								
53295,8	55661,8	52485,7	53603,8	58186,3	59967,4	57485,8	53187,6	1
59290,5	59725,2							2
2089,1	2096,0	2102,8	2109,2	2114,9	2122,4	2127,5	2127,7	3
2179,6	2188,3							4
25,5	26,6	25,0	25,4	27,5	28,3	27,0	25,0	5
27,2	27,3							6
2403,49	2429,68	2442,13	2436,23	2446,07	2457,84	2528,07	2557,84	7
2618,08	2682,79							8
2396,15	2416,25	2434,18	2435,08	2444,33	2457,12	2523,72	2557,35	9
2613,49	2662,25							10
okres roku poprzedniego = 100 period of previous year = 100								
121,7	113,6	115,6	114,0	113,0	117,0	114,2	107,9	11
109,0	106,3							12
102,8	102,9	103,4	103,5	103,6	103,6	103,8	104,0	13
104,3	104,4							14
118,4	110,4	111,8	110,1	109,1	112,9	110,0	103,8	15
104,5	101,8							16
106,1	105,3	106,2	105,9	105,8	107,1	107,5	105,6	17
108,9	110,4							18
106,2	105,3	106,4	106,0	105,9	107,1	107,3	105,7	19
109,1	110,2							20
2000 = 100 2000 = 100								
154,9	159,8	148,8	152,3	167,3	173,7	167,3	154,5	21
168,9	169,8							22
152,9	154,8	154,8	153,2	158,1	160,2	159,8	164,0	23
167,4	168,7							24

TABL. 3. PODSTAWOWE DANE O PRZEMYŚLE WEDŁUG MIESIĘCY (dok.)
BASIC DATA CONCERNING INDUSTRY BY MONTHS (cont.)

Lp. No.	WYSZCZEGÓLNIENIE SPECIFICATION		Miesiące				
			I-XII	I	II	III	IV
WYTWARZANIE I ZAOPATRYWANIE ELECTRICITY, GAS							
W liczbach In absolute							
1	Produkcja sprzedana ^a w mln zł	2006	76381,1	7600,3	7153,5	7190,4	6138,7
2	(ceny bieżące)	2007		7471,7	7223,8	7056,1	6266,3
	<i>Sold production^a in mln zł</i>						
	<i>(current prices)</i>						
3	Przeciętne zatrudnienie w tys.	2006	200,3	201,4	201,2	201,1	201,0
4	<i>Average paid employment in thous.</i>	2007		199,5	199,5	199,4	199,1
5	Wydajność pracy ^b w tys. zł	2006	381,3	37,7	35,6	35,8	30,5
6	(ceny bieżące)	2007		37,5	36,2	35,4	31,5
	<i>Labour productivity^b in thous. zł</i>						
	<i>(current prices)</i>						
7	Przeciętne miesięczne	2006	3543,94	3229,20	3394,69	3784,25	3676,24
8	wynagrodzenia brutto w zł	2007		3462,53	3493,50	4360,32	3767,56
	<i>Average monthly gross wages</i>						
	<i>and salaries in zł</i>						
9	w tym bez wypłat z zysku	2006	3512,32	3229,20	3394,68	3779,96	3669,73
10	<i>of which excluding payments</i>	2007		3462,53	3493,50	4354,36	3760,14
	<i>from profit</i>						
Analogiczny Corresponding							
11	Produkcja sprzedana w cenach	2006	101,9	105,8	100,3	101,5	100,3
12	stałych	2007		93,5	96,0	93,3	98,6
	<i>Sold production in constant</i>						
	<i>prices</i>						
13	Przeciętne zatrudnienie	2006	98,2	96,5	96,5	96,7	97,0
14	<i>Average paid employment</i>	2007		99,1	99,2	99,1	99,0
15	Wydajność pracy ^b w cenach	2006	103,8	109,6	103,9	105,0	103,4
16	stałych	2007		94,3	96,8	94,1	99,6
	<i>Labour productivity^b in constant</i>						
	<i>prices</i>						
17	Przeciętne miesięczne	2006	105,1	104,4	106,2	97,3	111,8
18	wynagrodzenia brutto	2007		107,2	102,9	115,2	102,5
	<i>Average monthly gross wages</i>						
	<i>and salaries</i>						
19	w tym bez wypłat z zysku	2006	104,9	104,5	106,2	97,2	112,5
20	<i>of which excluding payments</i>	2007		107,2	102,9	115,2	102,5
	<i>from profit</i>						
Przeciętna miesięczna Monthly average of							
	Produkcja sprzedana:						
	<i>Sold production:</i>						
21	niewyrównana sezonowo	2006	112,0	128,1	132,0	132,6	111,3
22	<i>seasonally un-adjusted</i>	2007		119,8	126,8	123,7	109,8
23	wyrównana sezonowo	2006	x	115,9	114,0	115,0	113,8
24	<i>seasonally adjusted</i>	2007		108,7	109,4	108,5	111,5

a Patrz uwagi ogólne ust. 4. b Mierzona produkcją sprzedaną na 1 zatrudnionego.

a See general notes item 4. b Measured by sold production per 1 paid employee.

Months								Lp. No.
V	VI	VII	VIII	IX	X	XI	XII	
W ENERGIĘ ELEKTRYCZNĄ, GAZ, WODĘ								
AND WATER SUPPLY								
bezwzględnych numbers								
5453,3	5241,8	5277,4	5301,1	5527,7	6190,5	6768,0	7384,2	1
5680,7	5541,2							2
200,6	200,5	199,6	199,8	199,6	199,6	199,7	199,9	3
198,6	198,6							4
27,2	26,1	26,4	26,5	27,7	31,0	33,9	36,9	5
28,6	27,9							6
3220,49	3287,02	3529,91	3543,59	3401,97	3292,20	3530,09	4580,18	7
3477,16	3874,16							8
3186,55	3270,96	3403,43	3377,90	3401,48	3290,67	3528,94	4573,62	9
3460,87	3683,30							10
okres roku poprzedniego = 100 period of previous year = 100								
98,4	99,5	103,1	101,3	101,1	99,1	97,9	95,4	11
100,5	102,1							12
97,2	97,4	98,5	99,0	98,9	98,9	99,0	99,2	13
99,0	99,1							14
101,2	102,2	104,7	102,3	102,2	100,2	98,9	96,2	15
101,5	103,0							16
103,2	102,7	109,0	107,1	103,5	102,5	98,1	114,4	17
108,0	117,9							18
102,6	103,3	106,0	102,6	103,5	102,5	98,1	114,2	19
108,6	112,6							20
2000 = 100 2000 = 100								
98,9	94,9	95,6	96,0	100,1	112,1	122,5	133,7	21
99,4	96,9							22
113,5	114,4	115,6	114,2	114,0	111,3	111,5	109,7	23
113,5	116,3							24

TABL. 4. PRODUKCJA WAŻNIEJSZYCH WYROBÓW WEDŁUG MIESIĘCY^a
PRODUCTION OF MAJOR PRODUCTS BY MONTHS^a

Lp. No.	WYROBY PRODUCTS	Miesiące				
		I-XII	I	II	III	IV
1	Węgiel kamienny ^b w tys. t 2006	95221*	8526	7935	8973	7319
2	Hard coal ^b in thous. t 2007		8118	7555	8442	7002
3	Węgiel brunatny w tys. t 2006	60844*	5876	5109	5307	4787
4	Lignite in thous. t 2007		5414	4785	4648	4242
5	Gaz ziemny ^c w hm ³ 2006	5650*	553	495	533	467
6	Natural gas ^c in hm ³ 2007		530	528	521	515
7	Siarka ^d w przeliczeniu na 100% 2006	800	64,0	60,2	68,0	66,0
8	w tys. t 2007		54,2	47,0	65,0	66,2
	Sulphur ^d in terms of 100% in thous. t					
	Produkty uboju ^e wliczane do wydajności poubojowej:					
	Slaughter products ^e included in slaughter capacity:					
9	bydła i cieląt w tys. t 2006	222*	8,9	11,5	14,5	12,4
10	cattle and calves in thous. t 2007		12,3	12,9	15,8	11,5
11	trzody chlewnej w tys. t 2006	1185*	69,3	72,7	85,1	79,1
12	pigs in thous. t 2007		82,7	82,6	96,0	75,7
13	Mięso drobiowe w tys. t 2006	1305*	89,1	84,5	94,3	83,7
14	Poultry meat in thous. t 2007		94,1	79,7	94,9	89,2
15	Wędliny ^f w tys. t 2006	821*	54,4	51,4	58,7	59,2
16	Cured meat products ^f in thous. t 2007		57,1	52,3	62,5	64,0
17	Margaryna oraz mieszanki do 2006	345	23,0	27,8	30,6	27,9
18	smarowania pieczywa ^g w tys. t 2007		27,0	27,2	32,1	27,6
	Margarine and spreads ^g in thous. t					
19	Mleko ^h w tys. hl 2006	22935*	1651	1596	1815	1751
20	Milk ^h in thous.hl 2007		1865	1716	1863	1819
21	Masło ⁱ w tys. t 2006	173*	13,3	12,0	13,7	14,1
22	Butter ⁱ in thous. t 2007		13,2	12,2	14,4	14,3
23	Sery podpuszczkowe dojrzewające 2006	257*	19,8	18,0	19,5	18,4
24	w tys. t 2007		21,3	19,3	21,5	20,5
	Rennet ripening cheese in thous. t					
25	Ser świeży niedojrzewający i twaróg 2006	302*	25,4	23,1	25,4	24,5
26	w tys. t 2007		27,4	25,4	31,2	26,6
	Unripened fresh cheese and curd in thous. t					
27	Wódka czysta ^j (w przeliczeniu 2006	833*	51,6	58,6	72,7	61,9
28	na 100%) w tys. hl 2007		64,1	60,4	80,7	73,5
	Vodka ^j (in terms of 100%) in thous. hl					

a Patrz uwagi ogólne ust.1 b Łącznie z brykietami i półproduktami c W stanie ciekłym lub gazowym. d Rodzima (z wydobywania).
z dziczyzny i królików. g O obniżonej lub niskiej zawartości tłuszczów, z wyjątkiem płynnej margaryny. h Płynne przetworzone, łącznie z mlekiem
a See general notes item 1. b Including coal briquette and intermediate products. c In liquid or gas state. d Native (from mining).
horseflesh, game and rabbit meat. g Reduced and low fat, excluding liquid margarine. h Processed liquid milk, includes milk for further

Months								Lp. No.
V	VI	VII	VIII	IX	X	XI	XII	
7793	7973	7748	7847	7782	8512	7933	6934	1
7289	6733							2
4820	4948	4623	5106	5019	4958	4981	5227	3
4422	4398							4
432	377	379	421	448	421	474	528*	5
473	441							6
68,9	66,2	69,6	70,9	67,6	69,0	67,0	62,8	7
77,0	78,7							8
13,7	12,0	10,9	11,1	12,0	12,1	12,7	11,0	9
13,3	12,2							10
82,9	80,2	75,7	82,2	77,8	82,7	83,1	82,4	11
88,6	69,2							12
91,6	94,1	91,3	94,4	94,9	101	97,2	90,4	13
96,2	86,5							14
64,1	64,3	61,6	64,8	59,9	63,3	59,0	56,2	15
64,8	65,2							16
27,7*	29,9*	24,7*	29,1	29,7	32,0	35,9	25,6	17
27,8	25,1							18
1923	1869	1860	1894	1903	1856	1749	1843	19
2015	1926							20
14,4	13,9	13,5	14,0	14,7	15,6	13,1	14,3	21
16,0	14,2							22
21,7	21,8	22,2	22,4	22,6	21,2	19,6	19,2	23
20,9	19,5							24
26,5	22,9	23,0	25,3	23,1	25,9	25,8	25,7	25
28,2	25,3							26
69,5	70,1	57,5	66,5	73,2	71,2	87,3	89,1	27
69,2	72,1							28

e Obejmują mięso, tłuszcze, podroby oraz części niejadalne (odpadki); ubój przemysłowy; w wadze poubojowej ciepła, bez końskich, przetrutowym do dalszej produkcji. i Łącznie z innymi tłuszczami otrzymywanymi z mleka. O objętościowej mocy alkoholu 45,4% i mniej. e Including meat, fats, offal and animal parts unfit for human consumption; industrial slaughter; in post-slaughter warm weight. Excluding processing. i Including other fats from milk. j Of an alcoholic strength of 45,4% and less.

TABL. 4. **PRODUKCJA WAŻNIEJSZYCH WYROBÓW WEDŁUG MIESIĘCY^a** (cd.)
PRODUCTION OF MAJOR PRODUCTS BY MONTHS^a (cont.)

Lp. No.	WYROBY PRODUCTS	Miesiące				
		I-XII	I	II	III	IV
1	Wina owocowe w tys. hl 2006	2509*	87,7	88,0	119	104
2	<i>Fruit wines in thous.hl</i> 2007		110	90,4	113	108
3	Piwo ^b w tys. hl 2006	35262*	1739	1840	2559	2959
4	<i>Beer^b in thous. hl</i> 2007		2510	2174	3011	3302
5	Papierosy z tytoniu w mld szt 2006	111	6,7	5,4	6,5	7,4
6	<i>Cigarettes from tobacco in mld units</i> 2007		8,5	6,9	7,2	8,1
7	Obuwie (łącznie z gumowym) 2006	45,0*	3,2	3,3	4,1	3,3
8	w mln par 2007		2,1	2,1	2,4	2,1
	<i>Footwear (including rubber) in mln pairs</i>					
9	w tym z wierzchami wykonanymi 2006	14,6*	0,9	1,0	1,2	1,0
10	ze skóry 2007		1,0	1,1	1,2	1,1
	<i>of which footwear with leather uppers</i>					
11	Tarcica iglasta w dam ³ 2006	3018*	138	159	187	170
12	<i>Coniferous sawnwood in dam³</i> 2007		162	179	222	202
13	Tarcica liściasta w dam ³ 2006	589*	31,1	33,7	36,5	33,1
14	<i>Deciduous sawnwood in dam³</i> 2007		33,3	31,2	34,7	30,6
15	Płyty pilśniowe ^c w tys. m ² 2006	445780*	34480	31825	34158	32782
16	<i>Fibreboards^c in thous. m²</i> 2007		33645	41341	41831	37972
17	Koks ^d w tys. t 2006	9735*	741	715	784	774
18	<i>Coke^d in thous. t</i> 2007		846	776	863	878
19	Benzyna silnikowa (łącznie z lotniczą) 2006	4264*	327	309	347	329
20	w tys. t 2007		320	304	352	301
	<i>Motor petrol (including aviation fuel) in thous. t</i>					
21	Oleje napędowe ^e w tys. t 2006	7460*	493	489	565	535
22	<i>Diesel oils^e in thous. t</i> 2007		632	583	585	637
23	Oleje opałowe ^f w tys. t 2006	5320*	549	487	486	442
24	<i>Fuel oils^f in thous. t</i> 2007		502	408	438	314
25	Wodorotlenek sodowy ^g (soda kausty- 2006	462*	44,5	31,5	42,9	41,7
26	czna) w tys. t 2007		33,3	39,4	46,9	44,3
	<i>Sodium hydroxide^g (caustic soda) in thous. t</i>					
	Nawozy mineralne lub chemiczne ^h 2006					
	(łącznie z wieloskładnikowymi) w tys. t					
	<i>Mineral or chemical fertilizers^h (including mixed fertilizers) in thous. t</i>					
27	azotowe 2006	1714*	140	133	156	161
28	<i>nitrogenous</i> 2007		158	146	170	166
29	fosforowe 2006	595*	48,7	41,4	47,7	63,5
30	<i>phosphatic</i> 2007		54,5	53,0	67,5	64,2

a Patrz uwagi ogólne ust.1.b Otrzymywane ze słodu; o zawartości od 0,5% alkoholu; Z drewna lub pozostałych materiałów

łącznie z komponentami paliwowymi i olejami napędowymi grzewczymiObejmuje oleje opałowe lekkie i ciężkie; bez olejów napędowych

a See general notes item 1. b Beer from malt with 0,5% and more alcohol. c Of wood or other wood-derived materials. d With semi-coke

f Including hard and light fuel oils; excluding heating diesel oils. g Solid and in aqueous solution; in terms of 96%.

Months								Lp. No.
V	VI	VII	VIII	IX	X	XI	XII	
117	95,3	102	106	107	113	129	113	1
110	105							2
3426	3346	3822	3789	2548	2581	2241	2261	3
3772	3768							4
8,1	8,0	8,5	9,2	11,5	13,6	13,7	12,4	5
9,1	9,6							6
3,2	3,0	2,8	3,2	3,0	3,0	2,6	2,4	7
2,0	1,8							8
1,0	0,8	0,6	1,0	1,0	1,0	0,9	0,8	9
1,0	0,9							10
177	178	163	172	175	185	175	141	11
215	205							12
33,7	35,5	27,1	29,0	31,6	34,0	32,8	30,4	13
31,5	29,5							14
34086	34249	32808	36561	34009	36797	33790	33490	15
39306	37957							16
814	800	857	862	837	874	846	832	17
913	873							18
369	360	385	388	360	370	353	375	19
327	342							20
650	709	701	642	665	651	684	698	21
615	576							22
397	398	386	393	397	403	457	460	23
302	302							24
29,3	36,5	37,3	39,4	40,3	40,4	37,6	40,1	25
45,0	32,5							26
153	106	130	129	139	155	149	155	27
160	130							28
49,9	36,2	51,6	46,4	51,5	53,8	42,7	54,0	29
41,7	42,9							30

drewnopochodnych. *d* Z półkoksem z węgla kamiennego, lignitu lub torfu oraz węglem retortowym. *e* Do silników z zapłonem samoczynnym; grzewczych. *g* Stały i w roztworze wodnym, w przeliczeniu na 96% *h* W przeliczeniu na czysty składnik.

obtained from coal, lignite or peat and retort carbon. *e* For compression-ignition engines, including oil components and heating diesel oil.

h In terms of pure ingredient.

TABL. 4. PRODUKCJA WAŻNIEJSZYCH WYROBÓW WEDŁUG MIESIĘCY^a (cd.)
PRODUCTION OF MAJOR PRODUCTS BY MONTHS^a (cont.)

Lp. No.	WYROBY PRODUCTS	Miesiące					
		I-XII	I	II	III	IV	
1	Polietylen ^b w tys. t	2006	374*	30,0*	28,4*	33,0*	30,6
2	<i>Polyethylene^b in thous. t</i>	2007		33,5*	31,4*	34,8*	33,5
3	Polichlorek winylu ^b niezmieszny	2006	278	21,6	19,9	25,7	24,1
4	z innymi substancjami w tys. t	2007		24,4	23,2	26,7	25,5
	<i>Polyvinyl chloride^b not mixed with any other substances in thous. t</i>						
5	Polipropylen ^b w tys. t	2006	215*	17,0*	18,5*	13,6*	14,1*
6	<i>Polypropylene^b in thous. t</i>	2007		21,8*	16,2*	21,6*	15,2
7	Pestycydy (preparaty użytkowe) tys. t	2006	37,6*	3,6	2,8	3,6	3,2
8	<i>Pesticides (usable preparation) in thous. t</i>	2007		3,5	4,0	4,1	4,2
9	Mydło, produkty organiczne powierzch-	2006	60,0*	3,9	4,2	4,8	4,0
10	niowo czynne i preparaty używane jako mydło w tys. t	2007		3,8	4,1	5,0	4,7
	<i>Soap, organic surface-active products and preparations for use as soap in thous. t</i>						
11	Włókna chemiczne w tys. t	2006	96,4*	7,9	7,9	8,8	8,4
12	<i>Chemical fibres in thous. t</i>	2007		6,5	6,4	6,8	7,1
13	w tym syntetyczne	2006	95,8*	7,9	7,8	8,7	8,3
14	<i>of which synthetic filament yarn</i>	2007		6,5	6,3	6,8	7,1
15	Opony ^c w tys. szt	2006	36507*	3113	2894	2899	2599
16	<i>Tyres^c in thous. units</i>	2007		3500	3331	3336	2992
	w tym: <i>of which:</i>						
17	do pojazdów samochodowych	2006	28928	2446	2364	2653	2371
18	<i>for motor vehicles</i>	2007		2645	2577	2792	2477
19	ciągnikowe	2006	449	42	44	46	38
20	<i>for tractors</i>	2007		38	38	40	31
21	do maszyn i urządzeń rolniczych	2006	192	15	16	24	22
22	<i>for agricultural machinery and equipment</i>	2007		15	15	20	18
23	Cement w tys. t	2006	14688*	246	290	517	1285
24	<i>Cement in thous. t</i>	2007		899	683	1291	1602
25	Stal surowa ^d w tys.t	2006	9992*	751	709	859	794
26	<i>Crude steel^d in thous. t</i>	2007		907	860	948	906
27	Wyroby walcowane na gorąco	2006	7682*	560	581	689	635
28	(bez półwyrobów) ^d w tys. t	2007		715	669	724	704
	<i>Hot rolled products (excluding semi-finished products)^d in thous. t</i>						
29	Rury stalowe ^d w tys. t	2006	417	28,3	30,7	31,9	32,1
30	<i>Steel tubes^d in thous. t</i>	2007		33,1	36,5	38,6	39,0
31	Aluminium hutnicze ^e w tys. t	2006	38,7	4,0	2,9	3,5	3,1
32	<i>Metallurgic aluminium^e in thous. t</i>	2007		3,5	3,2	2,9	2,9

a Patrz uwagi ogólne ust.1.b W formach podstawowych. c Bez opon rowerowych, motorowerowych i stosowanych w motocyklach oraz

a See general notes item 1. b In primary forms. c Excluding bicycle, moped, motorbike and retreaded tyres. d Data from specialistic

Months								Lp. No.
V	VI	VII	VIII	IX	X	XI	XII	
24,3*	23,0*	35,5*	32,8	34,3	31,9	33,0	33,0*	1
30,0	30,3							2
15,5	21,6	26,1	25,0	25,8	25,9	25,2	21,2	3
28,4	22,5							4
20,8*	11,3*	30,4*	17,5*	16,5*	17,6*	18,2*	16,5*	5
21,9	23,2							6
3,5	2,5	1,6	2,1	2,0	1,6	2,5	1,6	7
3,1	2,1							8
4,4	4,3	5,3	4,9	4,9	4,9	4,2	3,8	9
4,5	4,5							10
7,9	8,1	6,2	6,4	7,7	8,2	7,9	5,5	11
7,0	5,9							12
7,9	8,1	6,2	6,4	7,6	8,1	7,9	5,5	13
7,0	5,8							14
3007	3049	2640	3209	3592	3593	3039	2840	15
3520	3276							16
2637	2493	1893	2349	2607	2616	2282	2220	17
2838	2632							18
40	40	30	30	36	39	35	30	19
33	30							20
16	12	14	15	15	15	14	13	21
21	23							22
1654	1604	1665	1610	1595	1546	1343	1140	23
1695	1700							24
855	891	886	897	881	837	803	818	25
957	967							26
655	651	694	694	662	651	624	570	27
727	652							28
36,9	33,3	36,0	39,1	38,7	38,9	37,8	32,9	29
35,4	30,0							30
3,1	3,3	3,3	3,2	2,9	3,3	3,1	3,1	31
2,9	2,6							32

bieżnikowanych. d Dane ze specjalistycznych badań Ministerstwa Gospodarki Nieobrobione, technicznie czyste.

surveys of the Ministry of the Economy. e Unwrought, technically pure.

TABL. 4. PRODUKCJA WAŻNIEJSZYCH WYROBÓW WEDŁUG MIESIĘCY^a (dok.)
PRODUCTION OF MAJOR PRODUCTS BY MONTHS^a (cont.)

Lp. No.	WYROBY PRODUCTS	Miesiące				
		I-XII	I	II	III	IV
1	Miedź rafinowana ^b w tys. t 2006	557	46,7	42,2	47,4	46,0
2	<i>Refined copper^b in thous. t</i> 2007		43,8	40,4	44,3	43,6
3	Ciągniki rolnicze w szt 2006	6720*	461	448	597	511
4	<i>Agricultural tractors in units</i> 2007		572	556	783	715
5	Chłodziarki i zamrażarki ^c w tys. szt 2006	1976	122	128	165	139
6	<i>Refrigerators and freezers^c in thous. units</i> 2007		145	170	194	178
7	Maszyny pralnicze automatyczne ^{cd} 2006	1602*	123*	118*	115*	109*
8	w tys. szt 2007		181	162	152	114
	<i>Automatic washing machines^{cd} in thous. units</i>					
9	Odkurzacze ^e w tys. szt 2006	1241*	87,2	97,8	103	78,0
10	<i>Vacuum cleaners^e in thous. units</i> 2007		111	94,6	113	92,4
11	Kuchnie gazowe z piekarnikiem 2006	822	67,5	66,5	76,4	60,4
12	w tys. szt 2007		63,0	62,1	79,5	66,4
	<i>Gas stoves with oven in thous. units</i>					
13	Akumulatory ^e w tys. szt 2006	6948*	602	603	666	513
14	<i>Accumulators^e in thous. units</i> 2007		653	543	381	395
15	w tym do pojazdów samochodowych 2006	5510*	513	505	544	410
16	<i>of which for motor vehicles</i> 2007		486	371	323	363
17	Aparaty telefoniczne ^f w tys. szt 2006	667*	62,3	39,8	56,6	43,4
18	<i>Telephone sets^f in thous. units</i> 2007		57,1	57,9	56,2	61,3
19	Odbiorniki telewizyjne ^g w tys. szt 2006	9427*	830	596	739	723
20	<i>Television receivers^g in thous. units</i> 2007		1018	1026	1187*	1164
21	Samochody osobowe ^h w tys. szt 2006	632	49,6	51,4	57,1	52,1
22	<i>Passenger cars^h in thous. units</i> 2007		57,5	54,8	63,2	54,2
23	Pojazdy do transportu publicznego ⁱ 2006	6145*	400	428	663	564
24	w szt 2007		223	253	349	258
	<i>Public transport vehiclesⁱ in units</i>					
25	Samochody ciężarowe i ciągniki 2006	76424*	6767	5797	6337	5338
26	drogowe do ciągnięcia naczep w szt 2007		6546	7503	8611	6679
	<i>Lorries and tractor trailers in units</i>					
27	Wagony kolejowe towarowe ^j w szt 2006	3752*	319	280	259	163
28	<i>Railway freight cars^j in units</i> 2007		228	251	305	360
29	Rowery ^k w tys. szt 2006	1401*	134	138	163	132
30	<i>Bicycles^k in thous. units</i> 2007		98,7	107	126	123
31	Energia elektryczna w GW.h 2006	161489*	15819	13821	14841	12955
32	<i>Electricity in GWh</i> 2007		14306	13423	13505	12016

a Patrz uwagi ogólne ust.1b Katody i części katod z miedzi.c Typu domowego.d Włączając maszyny piorąco-suszące.e Kwasowo-olowiowe ekranowymi; z wyjątkiem stosowanych do komputerów.f Ogólnego przeznaczenia.j Wyposażone w silniki spalinowe tłokowe, do przewozu

a See general notes item 1. b Cathodes and parts of cathodes of copper. c Household type. d Including machines which both wash and dry. excluding used for computers. h General purpose. i With spark-ignition engine, for transport of 10 and more persons. j Excluding narrow-gauge.

Months								Lp. No.
V	VI	VII	VIII	IX	X	XI	XII	
43,2	46,7	47,7	47,2	45,5	45,9	48,7	49,2	1
45,2	43,6							2
655	729	533	377	517	517	557	479	3
724	740							4
156	158	194	168	249	201	173	122	5
196	217							6
120*	130*	103*	136*	155*	183*	172*	137*	7
123	131							8
72,0	76,3	71,6	114	141	129	148	110	9
103	93,9							10
58,6	60,2	78,3	46,9	81,7	83,3	87,0	55,3	11
68,9	68,3							12
498	418	405	577	616	645	626	595	13
407	470							14
398	299	306	480	488	539	523	484	15
367	418							16
74,3	74,7	30,6	41,5	56,8	56,4	71,2	57,1	17
58,7	57,4							18
768	679	314	576	874	1070	1106	652	19
1151	1171							20
56,6	56,7	56,7	29,7	60,6	60,2	54,8	46,8	21
51,8	55,1							22
492	634	550	250	401	552	533	690	23
310	283							24
6302	6165	6307	3679	7698	6298	7555	7860	25
6735	7088							26
251	294	352	545	376	266	255	293	27
191	249							28
143	118	76,3*	39,4	59,4	73,2	77,5	42,8	29
137	110							30
12055	11925	11994	12077	12635	13694	14104	14344	31
12042	12008							32

stosowane do uruchomienia silników tłokowych. f Łącznie z sieciowymi aparatami bezprzewodowymi i wideofonami. g Łącznie z monitorami 10 osób i więcej. j Bez wąskotorowych. k Łącznie z dziećmi.

e Lead-acid used for starting piston engines. f Including line telephone sets with cordless handsets, videophones. g Including monitors; k Including children's.

TABL. 5. **PODSTAWOWE DANE O PRZEMYŚLE WEDŁUG KWARTAŁÓW I SEKCJI**
BASIC DATA CONCERNING INDUSTRY BY QUARTERS AND SECTIONS

WYSZCZEGÓLNIENIE SPECIFICATION <i>a - analogiczny okres roku poprzedniego = 100</i> <i>corresponding period of previous year = 100</i>	2006			2007	
	kwartały <i>quarters</i>				
	I-II	I-III	I-IV	I	I-II

a - analogiczny okres roku poprzedniego = 100
corresponding period of previous year = 100

OGÓŁEM
TOTAL

Produkcja sprzedana¹:

Sold production¹:

w cenach bieżących w mln zł	357902,8	548500,8	749812,3	198902,2	402591,0
<i>in current prices in mln zł</i> a	112,8	113,5	113,1	115,1	112,5
w cenach stałych (niewyrównana sezonowo) a	112,3	112,3	111,9	113,0	110,7
<i>in constant prices (seasonally un-adjusted)</i>					
Wskaźniki cen produkcji sprzedanej przemysłu ²	101,5	102,2	102,3	103,3	102,7
<i>Price indices of sold production of industry²</i> a					
Przeciętne zatrudnienie w tys.	2466,9	2472,4	2479,7	2542,1	2550,9
<i>Average paid employment in thous.</i> a	101,7	102,1	102,2	103,2	103,4
Wydajność pracy ³					
<i>Labour productivity³</i>					
w cenach bieżących w tys. zł	145,1	221,8	302,4	78,2	157,8
<i>in current prices in thous. zł</i>					
w cenach stałych a	110,4	110,0	109,5	109,5	107,1
<i>in constant prices</i>					
Przeciętne miesięczne wynagrodzenia brutto w zł	2587,34	2612,74	2673,95	2777,98	2805,24
<i>Average monthly gross wages and salaries in zł</i> a	104,6	105,1	105,2	108,3	108,4
w tym bez wypłat z zysku	2580,44	2600,73	2664,49	2774,24	2793,39
<i>of which excluding payments from profit</i> a	104,7	105,1	105,2	108,3	108,3

GÓRNICTWO
MINING AND QUARRYING

Produkcja sprzedana¹:

Sold production¹:

w cenach bieżących w mln zł	18004,8	27708,9	37462,7	9079,7	18728,2
<i>in current prices in mln zł</i> a	113,3	113,1	110,6	103,0	104,0
w cenach stałych (niewyrównana sezonowo) a	101,9	99,8	98,7	97,7	100,2
<i>in constant prices (seasonally un-adjusted)</i>					
Wskaźniki cen produkcji sprzedanej przemysłu ²	112,8	116,0	115,9	108,9	105,7
<i>Price indices of sold production of industry²</i> a					
Przeciętne zatrudnienie w tys.	181,3	181,3	181,0	178,5	178,2
<i>Average paid employment in thous.</i> a	97,7	97,8	97,9	98,4	98,3
Wydajność pracy ³					
<i>Labour productivity³</i>					
w cenach bieżących w tys. zł	99,3	152,8	207,0	50,9	105,1
<i>in current prices in thous. zł</i>					
w cenach stałych a	104,3	102,0	100,8	99,3	101,9
<i>in constant prices</i>					
Przeciętne miesięczne wynagrodzenia brutto w zł	4127,62	4185,35	4589,65	4529,97	4417,71
<i>Average monthly gross wages and salaries in zł</i> a	103,0	105,1	104,3	109,4	107,0
w tym bez wypłat z zysku	4117,88	4131,26	4549,03	4529,90	4375,69
<i>of which excluding payments from profit</i> a	103,0	105,6	104,7	109,4	106,3

1,2 Patrz uwagi ogólne: 1 - ust. 4; 2 - ust. 7. 3 Mierzona produkcją sprzedaną na 1 zatrudnionego.

1,2 See general notes: 1 - item 4; 2 - item 7. 3 Measured by sold production per 1 paid employee.

TABL. 5. PODSTAWOWE DANE O PRZEMYŚLE WEDŁUG KWARTAŁÓW I SEKCJI (dok.)
BASIC DATA CONCERNING INDUSTRY BY QUARTERS AND SECTIONS (cont.)

WYSZCZEGÓLNIENIE SPECIFICATION <i>a - analogiczny okres roku poprzedniego = 100</i> <i>corresponding period of previous year = 100</i>	2006			2007	
	kwartały			quarters	
	I-II	I-III	I-IV	I	I-II

a - analogiczny okres roku poprzedniego = 100
corresponding period of previous year = 100

PRZETWÓRSTWO PRZEMYSŁOWE
MANUFACTURING

Produkcja sprzedana¹:

*Sold production*¹:

w cenach bieżących w mln zł	300507,2	464914,1	635968,4	168174,6	345145,1
<i>in current prices in mln zł</i> a	113,0	113,9	113,8	118,7	114,9
w cenach stałych (niewyrównana sezonowo) a	113,6	113,7	113,5	116,2	112,8
<i>in constant prices (seasonally un-adjusted)</i>					
Wskaźniki cen produkcji sprzedanej przemysłu ²	99,9	100,5	100,7	102,6	102,1
<i>Price indices of sold production of industry</i> ² a					
Przeciętne zatrudnienie w tys.	2084,7	2090,6	2098,4	2164,1	2173,5
<i>Average paid employment in thous.</i> a	102,5	102,9	103,0	104,0	104,3
Wydajność pracy ³					
<i>Labour productivity</i> ³					
w cenach bieżących w tys. zł	144,1	222,4	303,1	77,7	158,8
<i>in current prices in thous. zł</i>					
w cenach stałych	110,8	110,5	110,2	111,7	108,1
<i>in constant prices</i> a					
Przeciętne miesięczne wynagrodzenia brutto w zł	2372,04	2395,32	2425,64	2541,98	2587,81
<i>Average monthly gross wages and salaries in zł</i> a	105,5	105,6	105,9	108,7	109,1
w tym bez wypłat z zysku	2365,90	2389,75	2420,98	2537,78	2580,68
<i>of which excluding payments from profit</i> a	105,5	105,6	105,9	108,7	109,1

WYTWARZANIE I ZAOPATRYWANIE W ENERGIĘ ELEKTRYCZNĄ, GAZ, WODĘ
ELECTRICITY, GAS AND WATER SUPPLY

Produkcja sprzedana¹:

*Sold production*¹:

w cenach bieżących w mln zł	39390,9	55877,8	76381,1	21647,9	38717,7
<i>in current prices in mln zł</i> a	110,8	110,3	108,2	97,3	98,3
w cenach stałych (niewyrównana sezonowo) a	103,9	103,5	101,9	92,5	94,1
<i>in constant prices (seasonally un-adjusted)</i>					
Wskaźniki cen produkcji sprzedanej przemysłu ²	106,8	106,6	106,3	105,2	104,4
<i>Price indices of sold production of industry</i> ² a					
Przeciętne zatrudnienie w tys.	200,9	200,5	200,3	199,5	199,2
<i>Average paid employment in thous.</i> a	96,9	97,8	98,2	99,1	99,1
Wydajność pracy ³					
<i>Labour productivity</i> ³					
w cenach bieżących w tys. zł	196,1	278,7	381,3	108,5	194,4
<i>in current prices in thous. zł</i>					
w cenach stałych	107,2	105,8	103,8	93,3	95,0
<i>in constant prices</i> a					
Przeciętne miesięczne wynagrodzenia brutto w zł	3430,95	3458,20	3543,94	3770,59	3735,31
<i>Average monthly gross wages and salaries in zł</i> a	104,1	105,0	105,1	108,7	108,9
w tym bez wypłat z zysku	3418,79	3417,14	3512,32	3768,60	3698,91
<i>of which excluding payments from profit</i> a	104,5	104,6	104,9	108,7	108,2

1,2 Patrz uwagi ogólne: 1 - ust. 4; 2 - ust. 7. 3 Mierzona produkcją sprzedaną na 1 zatrudnionego.

1,2 See general notes: 1 - item 4; 2 - item 7. 3 Measured by sold production per 1 paid employee.

TABL. 6. RELACJE FINANSOWE W PRZEMYŚLE WEDŁUG KWARTAŁÓW I SEKCJI
FINANCIAL RELATIONS IN INDUSTRY BY QUARTERS AND SECTIONS

WYSZCZEGÓLNIENIE SPECIFICATION	2006			2007	
	kwartały			quarters	
	I-II	I-III	I-IV	I	I-II
OGÓŁEM TOTAL					
Wskaźnik poziomu kosztów w %:					
<i>Cost level indicator in %:</i>					
z całokształtu działalności	93,0	92,8	93,3	92,2	91,9
<i>from total activity</i>					
ze sprzedaży produktów, towarów i materiałów	92,8	92,7	93,3	92,0	92,3
<i>from the sale of products, goods and materials</i>					
Udział w kosztach ogółem w %:					
<i>Share in total costs of:</i>					
kosztów materiałowych z energią	58,8	58,9	58,7	60,1	59,6
<i>material costs including energy</i>					
wynagrodzeń	10,8	10,8	10,9	10,7	10,9
<i>wages and salaries</i>					
usług obcych	13,3	13,4	13,7	12,4	13,0
<i>external services</i>					
Wynik finansowy w mln zł:					
<i>Financial result in mln zł:</i>					
brutto	27103,3	42722,6	54355,9	16720,6	35368,9
<i>gross</i>					
netto	22200,1	34785,0	44142,7	13678,6	29084,6
<i>net</i>					
Wskaźnik rentowności obrotu brutto ^a w %	7,0	7,2	6,7	7,8	8,1
<i>Profitability rate of gross turnover ^a in %</i>					
Wskaźnik rentowności obrotu netto ^b w %	5,8	5,9	5,4	6,4	6,6
<i>Profitability rate of net turnover ^b in %</i>					
Wynik finansowy brutto na 1 zatrudnionego w zł	13756,1	21541,6	27221,1	8286,6	17197,2
<i>Gross financial result per paid employee in zł</i>					
GÓRNICTWO MINING AND QUARRYING					
Wskaźnik poziomu kosztów w %:					
<i>Cost level indicator in %:</i>					
z całokształtu działalności	82,7	82,8	84,5	82,0	83,7
<i>from total activity</i>					
ze sprzedaży produktów, towarów i materiałów	81,1	81,6	83,3	82,0	82,0
<i>from the sale of products, goods and materials</i>					
Udział w kosztach ogółem w %:					
<i>Share in total costs of:</i>					
kosztów materiałowych z energią	30,3	30,5	29,3	26,7	27,4
<i>material costs including energy</i>					
wynagrodzeń	28,7	28,7	31,1	30,0	30,1
<i>wages and salaries</i>					
usług obcych	17,0	17,7	17,5	17,3	18,0
<i>external services</i>					
Wynik finansowy w mln zł:					
<i>Financial result in mln zł:</i>					
brutto	3225,2	4984,1	6080,2	1681,4	3148,1
<i>gross</i>					
netto	2615,6	3807,3	4686,6	1349,2	2494,0
<i>net</i>					
Wskaźnik rentowności obrotu brutto ^a w %	17,3	17,2	15,5	18,0	16,3
<i>Profitability rate of gross turnover ^a in %</i>					
Wskaźnik rentowności obrotu netto ^b w %	14,0	13,1	12,0	14,4	12,9
<i>Profitability rate of net turnover ^b in %</i>					
Wynik finansowy brutto na 1 zatrudnionego w zł	18202,3	28144,0	34376,5	9663,4	18114,0
<i>Gross financial result per paid employee in zł</i>					

a, b Patrz uwagi ogólne: a - ust. 17; b - ust. 18.

a, b See general notes: a - item 17; b - item 18.

TABL. 6. RELACJE FINANSOWE W PRZEMYSŁE WEDŁUG KWARTAŁÓW I SEKCJI (dok.)
FINANCIAL RELATIONS IN INDUSTRY BY QUARTERS AND SECTIONS (cont.)

WYSZCZEGÓLNIENIE SPECIFICATION	2006			2007	
	kwartały			quarters	
	I-II	I-III	I-IV	I	I-II
PRZETWÓRSTWO PRZEMYSŁOWE MANUFACTURING					
Wskaźnik poziomu kosztów w %: <i>Cost level indicator in %:</i>					
z całokształtu działalności <i>from total activity</i>	93,8	93,5	94,1	93,3	92,5
ze sprzedaży produktów, towarów i materiałów <i>from the sale of products, goods and materials</i>	93,7	93,4	93,9	93,0	92,9
Udział w kosztach ogółem w %: <i>Share in total costs of:</i>					
kosztów materiałowych z energią <i>material costs including energy</i>	63,7	63,8	63,6	64,9	64,2
wynagrodzeń <i>wages and salaries</i>	9,8	9,7	9,6	9,7	9,8
usług obcych <i>external services</i>	11,0	11,1	11,5	10,6	11,2
Wynik finansowy w mln zł: <i>Financial result in mln zł:</i>					
brutto <i>gross</i>	18749,8	30802,0	38543,6	11552,2	26696,8
netto <i>net</i>	15577,9	25635,9	31898,2	9579,3	22182,8
Wskaźnik rentowności obrotu brutto ^a w % <i>Profitability rate of gross turnover ^a in %</i>	6,2	6,5	5,9	6,8	7,5
Wskaźnik rentowności obrotu netto ^b w % <i>Profitability rate of net turnover ^b in %</i>	5,1	5,4	4,9	5,6	6,2
Wynik finansowy brutto na 1 zatrudnionego w zł <i>Gross financial result per paid employee in zł</i>	11694,3	19052,6	23637,1	6975,8	15750,0

WYTWARZANIE I ZAOPATRYWANIE W ENERGIĘ ELEKTRYCZNĄ, GAZ, WODĘ
ELECTRICITY, GAS AND WATER SUPPLY

Wskaźnik poziomu kosztów w %: <i>Cost level indicator in %:</i>					
z całokształtu działalności <i>from total activity</i>	91,9	92,3	92,2	89,6	91,1
ze sprzedaży produktów, towarów i materiałów <i>from the sale of products, goods and materials</i>	91,4	92,7	93,3	89,5	92,0
Udział w kosztach ogółem w %: <i>Share in total costs of:</i>					
kosztów materiałowych z energią <i>material costs including energy</i>	35,5	33,9	34,7	37,1	34,5
wynagrodzeń <i>wages and salaries</i>	10,9	11,4	11,6	11,1	12,0
usług obcych <i>external services</i>	27,5	28,9	29,1	23,8	26,2
Wynik finansowy w mln zł: <i>Financial result in mln zł:</i>					
brutto <i>gross</i>	5128,3	6936,4	9732,2	3487,0	5524,0
netto <i>net</i>	4006,5	5341,9	7558,0	2750,1	4407,7
Wskaźnik rentowności obrotu brutto ^a w % <i>Profitability rate of gross turnover ^a in %</i>	8,1	7,7	7,8	10,4	8,9
Wskaźnik rentowności obrotu netto ^b w % <i>Profitability rate of net turnover ^b in %</i>	6,4	6,0	6,1	8,2	7,1
Wynik finansowy brutto na 1 zatrudnionego w zł <i>Gross financial result per paid employee in zł</i>	27024,8	36606,6	51405,3	18572,5	29408,0

a, b Patrz uwagi ogólne: a - ust. 17; b - ust. 18.

a, b See general notes: a - item 17; b - item 18.

TABL. 7. **PRODUKCJA WAŻNIEJSZYCH WYROBÓW W I-II KWARTALE 2007 R.**
PRODUCTION OF MAJOR PRODUCTS IN I-II QUARTER 2007

WYROBY	W liczbach bezwzględ- nych <i>In absolute numbers</i>	I-II kw. <i>I-II quarter 2006=100</i>	PRODUCTS
Węgiel kamienny ^a w tys. t	45580	94,2	<i>Hard coal^a in thous. t</i>
Węgiel brunatny w tys. t	27910	90,5	<i>Lignite in thous. t</i>
Ropa naftowa i oleje z minerałów bitumicznych, surowe w tys. t	300	75,0	<i>Crude oil and oils from bituminous minerals in thous. t</i>
Gaz ziemny w stanie ciekłym lub gazowym w hm ³	2931	102,6	<i>Natural gas in liquid or gas state in hm³</i>
Rudy i koncentraty miedzi w tys. t	16860	96,3	<i>Copper ores and concentrates in thous. t</i>
Siarka ^b (w przeliczeniu na 100%) w tys. t	388	98,7	<i>Sulphur^b (in terms of 100%) in thous. t</i>
Sól kamienna w tys. t	199	33,1	<i>Rock salt in thous. t</i>
Sól warzona w tys. t	332	96,8	<i>Evaporated salt in thous. t</i>
Produkty uboju ^c wliczane do wydajności poubojowej w tys. t:			<i>Slaughter products^c included slaughter capacity in thous. t:</i>
bydła i cieląt	79,0	108,5	<i>cattle and calves</i>
trzody chlewnej	497	105,9	<i>pigs</i>
Mięso drobiowe w tys. t	541	100,2	<i>Poultry meat in thous. t</i>
Wędliny ^d w tys. t	369	104,0	<i>Cured meat products^d in thous. t</i>
Konserwy i przetwory z mięsa w tys. t:			<i>Canned meat and meat products in thous. t:</i>
szynki i łopatki konserwowe ^e	8,2	109,4	<i>canned hams and shoulders^e</i>
konserwy mięsne i podrobowe wołowe i cielęce	2,9	152,7	<i>canned beef and veal meat and offals</i>
Ryby morskie mrożone w tys. t	36,0	95,7	<i>Frozen sea fish in thous. t</i>
Filety z ryb morskich, mrożone w tys. t	27,9	92,5	<i>Frozen fish fillets from sea fish in thous. t</i>
Soki z owoców i warzyw w tys. hl	2812	103,2	<i>Fruit and vegetable juice in thous.hl</i>
Margaryna oraz mieszanki do smarowania pieczywa ^f w tys.t	168	99,5	<i>Margarine and spreads^f in thous. t</i>
Mleko płynne przetworzone ^g w tys. hl	11228	105,8	<i>Processed liquid milk^g in thous.hl</i>
Mleko i śmietana w postaci stałej w tys. t	74,7	101,8	<i>Milk and cream powder in thous. t</i>
Masło ^h w tys. t	84,6	104,1	<i>Butter^h in thous. t</i>
Sery podpuszczkowe dojrzewające w tys. t	124	103,8	<i>Rennet ripening cheese in thous. t</i>
Ser świeży niedojrzewający i twaróg w tys. t	164	111,1	<i>Unripened fresh cheese and curd in thous. t</i>
Jogurt ⁱ w tys. hl	1930	120,1	<i>Yogurtⁱ in thous. hl</i>
Mąka pszenna w tys. t	809	93,9	<i>Wheat flour in thous. t</i>
Mąka żytnia w tys. t	56,4	95,8	<i>Rye flour in thous. t</i>
Kasze, grysiki i granulki z pszenicy w t	7600	121,8	<i>Wheat groats and pellets in t</i>
Kasze i grysiki jęczmienne w t	11784	133,3	<i>Barley groats in t</i>

a Łącznie z brykietami i półproduktami b Rodzima (z wydobywania) c Obejmują mięso, tłuszcze, podroby oraz części niejadalne (odpadki); ubój przemysłowy; w wadze poubojowej ciepłej Bez końskich, z dziczyzny i królików e Wieprzowe, wołowe i cielęce f O obniżonej lub niskiej zawartości tłuszczów, z wyjątkiem płynnej margaryny g Łącznie z mlekiem przerzutowym do dalszej produkcji h Łącznie z innymi tłuszczami otrzymywanymi z mleka i Łącznie z jogurtem w postaci stałej.

a Including coal briquette and intermediate products. b Native (from mining). c Including meat, fats, offal and animal parts unfit for human consumption; industrial slaughter; in post-slaughter warm weight. d Excluding horseflesh, game and rabbit meat. e Pork, beef and veal. f Reduced and low fat, excluding liquid margarine. g Including milk for further processing. h Including other fats from milk. i Including yogurt in solid forms.

TABL. 7. PRODUKCJA WAŻNIEJSZYCH WYROBÓW W I-II KWARTALE 2007 R. (cd.)
PRODUCTION OF MAJOR PRODUCTS IN I-II QUARTER 2007 (cont.)

WYROBY	W liczbach bezwzględ- nych <i>In absolute numbers</i>	I-II kw. <i>I-II quarter</i> 2006=100	PRODUCTS
Czekolada i wyroby czekoladowe w t	118152	126,0	<i>Chocolate and chocolate confectionery in t</i>
Makaron w tys. t	54,6	106,5	<i>Pasta in thous. t</i>
Wódka czysta ^a (w przeliczeniu na 100%) w tys. hl	420	109,3	<i>Vodka^a (in terms of 100%) in thous. hl</i>
Wina owocowe w tys. hl	637	103,5	<i>Fruit wine in thous. hl</i>
Piwo otrzymywane ze słodu ^b w tys. hl	18535	115,9	<i>Beer from malt^b in thous.hl</i>
Papierosy z tytoniu w mld szt	49,4	117,3	<i>Cigarettes from tobacco in mld units</i>
Przędza bawełniana nieczesana, tkacka (z wyłączeniem dywanowej) ^c w t	5232	75,7	<i>Cotton yarn of uncombed fibres, for woven fabrics (excluding for carpets)^c in t.</i>
Tkaniny bawełniane o masie powierzchniowej nie przekraczającej 200 g/m ² , z wyłączeniem gazy, drelchów i kolorowo tkanych w tys. m ²	57629	112,9	<i>Woven fabrics of cotton not of yarns of different colours weighing <200 g/m2 excluding gauze, denim in thous. m²</i>
Tkaniny bawełniane o masie powierzchniowej większej niż 200 g/m ² , kolorowo tkane, drelch inny niż niebieski w tys. m ²	590	85,9	<i>Woven fabrics of cotton of yarns of different colours weighing >200 g/m² including denim other than blue in thous. m²</i>
Tkaniny z przędzy z syntetycznych włókien ciągłych i z przędzy ze sztucznych włókien ciągłych w tys. m ²	107861	106,8	<i>Woven fabrics of synthetic filament yarns and yarn of processed continous fibres in thous.m²</i>
Bielizna pościelowa w tys. szt	7082	101,1	<i>Bed linen in thous. units</i>
Dywany ^d w tys. m ²	1435	136,4	<i>Carpets^d in thous. m²</i>
Chodniki ^d w tys. m ²	989	99,3	<i>Floor mats^d in thous. m²</i>
Wykładziny ^d w tys. m ²	135	59,2	<i>Floor coverings^d in thous. m²</i>
Rajstopy i rajtuzy w tys. szt	56099	118,7	<i>Panty hose and tights in thous. units</i>
Okrycia i ubiory z tkanin w tys. szt:			<i>Clothes and garments in thous. units:</i>
płaszcz i podobne artykuły męskie lub chłopięce ^e	533	88,8	<i>men's or boys' overcoats and other similar articles^e</i>
garnitury i zestawy odzieżowe męskie lub chlapięce	1380	113,2	<i>men's or boys' suits and ensembles</i>
spodnie, ogrodniczki, bryczesy i szorty męskie lub chlapięce	7656	80,3	<i>men's or boys' trousers, overalls, breeches and shorts</i>
płaszcz damskie lub dziewczęce i podobne artykuły ^e	428	74,4	<i>women's or girls' overcoats, and other similar articles^e</i>
garsonki i zestawy odzieżowe damskie lub dziewczęce	170	14,0	<i>women's or girls' suits and ensembles</i>
żakiety damskie lub dziewczęce	1520	78,3	<i>women's or girls' jackets</i>
sukienki, spódnice i spódnico-spodnie damskie lub dziewczęce	1895	72,3	<i>women's or girls' dresses, skirts and culottes</i>
spodnie, ogrodniczki, bryczesy i szorty damskie lub dziewczęce	5980	83,0	<i>women's or girls' trousers, overalls, breeches and shorts</i>

^a O objętościowej mocy alkoholu 45,4% i mniej ^b O zawartości od 0,5% alkoholu. ^c Niepakowana do sprzedaży detalicznej ^d Wiązane, tkane, igłowe oraz gdzie indziej niesklasyfikowane ^e Skafandry, kurtki 3/4, wiatrówki, peleryny i podobne artykuły.

^a Of an alcoholic strength of 45,4% and less. ^b Beer with 0,5% and more alcohol. ^c Not packaged for retail sale. ^d Tufted, knotted, needlefelt and not elsewhere classified. ^e Anoraks, wind-cheaters, wind-jackets, blazers and other similar articles.

TABL. 7. **PRODUKCJA WAŻNIEJSZYCH WYROBÓW W I-II KWARTALE 2007 R. (cd.)**
PRODUCTION OF MAJOR PRODUCTS IN I-II QUARTER 2007 (cont.)

WYROBY	W liczbach bezwzględ- nych <i>In absolute numbers</i>	I-II kw. <i>I-II quarter</i> 2006=100	PRODUCTS
Bielizna osobista z tkanin w tys. szt:			<i>Textile underwear in thous. units:</i>
koszule męskie lub chłopięce	3477	85,5	<i>men's or boys' textile shirts</i>
bluzki i bluzki koszulowe damskie lub dziewczęce	3349	79,7	<i>women's or girls' textile blouses and shirt-blouses</i>
Skóry bydlęce wyprawiane lub skóry zwierząt jednokopytnych wyprawiane, bez sierści w t	4194	85,3	<i>Leather, of bovine animals or of equine animals, without hair in t.</i>
Obuwie (łącznie z gumowym) w tys. par	12544	62,4	<i>Footwear (including rubber) in thous. pairs</i>
w tym obuwie z wierzchami wykonanymi ze skóry	6490	110,4	<i>of which footwear with leather uppers</i>
Tarcica ogółem w dam ³	1393	113,8	<i>Sawnwood in dam³</i>
w tym iglasta	1202	117,8	<i>of which coniferous sawnwood</i>
Płyty wiórowe i podobne płyty z drewna lub innych drewnopochodnych materiałów w dam ³	2559	132,8	<i>Particle board and similar board of wood in dam³</i>
Płyty pilśniowe z drewna lub innych materiałów drewnopochodnych w tys. m ²	232051	115,1	<i>Fibreboards of wood or other ligneous materials in thous. m²</i>
Okleiny w tys. m ²	30182	91,5	<i>Veneers in thous. m²</i>
Masa celulozowa drzewna siarczanowa lub sodowa inna niż do przerobu chemicznego w tys. t	413	98,4	<i>Soda or sulphate chemical wood-pulp other than for dissolving grades in thous. t</i>
Papier gazetowy w zwojach lub arkuszach w tys. t ...	108	111,7	<i>Newsprint in rolls or sheets in thous. t</i>
Tektura falista w tys. t	457	112,2	<i>Corrugated paperboard in thous. t</i>
Pudełka i pudła z papieru lub tektury ^a w tys. t	570	114,7	<i>Cartons, boxes and cases of paper and paperboard^a in thous. t</i>
Koks ^b w tys. t	5149	111,2	<i>Coke^b in thous. t</i>
Benzyna silnikowa ^c w tys. t	1946	95,6	<i>Motor petrol^c in thous. t</i>
Oleje silnikowe w tys. t	43,1	100,5	<i>Motor oils in thous. t</i>
Kwas siarkowy (w przeliczeniu na 100%) w tys. t	986	105,1	<i>Sulphic acid (in terms of 100%) in thous. T</i>
Oleum (w przeliczeniu na 100% H ₂ SO ₄) w tys. t	109	92,7	<i>Oleum (in terms of 100% H₂SO₄) in thous. t</i>
Wodorotlenek sodowy w roztworze wodnym (ług sodowy lub ciepla soda kaustyczna) w przeliczeniu na 96% w tys. t	193	105,2	<i>Sodium hydroxide in aqueous solution (soda lye or liquid caustic soda) in terms of 96% in thous. t</i>
Soda bezwodna (w przeliczeniu na 98%) w tys. t:			<i>Soda ash (in terms of 98%) in thous. t:</i>
lekka ^d	184	104,1	<i>light^d</i>
ciężka	422	100,1	<i>heavy</i>
Etylen w tys. t	301	112,4	<i>Ethylene in thous. t</i>
Propylen w tys. t	194	104,0	<i>Propylene in thous. t</i>
Fenol w tys. t	24,9	108,5	<i>Phenol in thous. t</i>

^a Z tektury falistej i niefalistej. ^b Łącznie z półkoksem z węgla kamiennego, lignitu i torfu oraz węgiel retortowy. Łącznie z lotniczą.

^d Bez zużycia wewnętrznego.

^a Of corrugated and of not corrugated paperboard. ^b Including semi-coke obtained from coal, lignite, peat and retort carbon. ^c Including aviation fuel.

^d Excluding internal use.

TABL. 7. PRODUKCJA WAŻNIEJSZYCH WYROBÓW W I-II KWARTALE 2007 R. (cd.)
PRODUCTION OF MAJOR PRODUCTS IN I-II QUARTER 2007 (cont.)

WYROBY	W liczbach bezwzględ- nych <i>In absolute numbers</i>	I-II kw. <i>I-II quarter</i> 2006=100	PRODUCTS
6-heksanolaktam (epsilon-kaprolaktam) w tys. t.....	82,2	99,2	6-hexanelactam (epsilon-caprolactam) in thous. t
Nawozy mineralne lub chemiczne w przeliczeniu na czysty składnik (łącznie z wieloskładnikowymi) w tys. t:			Mineral or chemical fertilizers in terms of pure component (including mixed fertilizers) in thous. t:
azotowe	932	109,5	nitrogenous
fosforowe	324	112,3	phosphatic
potasowe	149	116,8	potassic
Polietylen ^a w tys. t	193	114,1	Polyethylene ^a in thous. t
Polichlorek winylu niez mieszany z innymi substancjami ^a w tys. t	151	116,9	Polyvinyl chloride not mixed with any other substances ^a in thous. t
Polipropylen ^a w tys. t	120	125,8	Polypropylene ^a in thous. t
Pestycydy w tys. t	20,7	107,4	Pesticides in thous. t
Mydło, produkty organiczne powierzchniowo czynne i preparaty używane jako mydło w tys. t	27,7	107,7	Soap, organic surface-active products and preparations for use as soap in thous. t
Kosmetyki do pielęgnacji włosów w t	48959	90,5	Hair care products in t
Włókna chemiczne w tys. t	39,8	81,3	Chemical fibres in thous. t
w tym syntetyczne	39,5	81,0	of which synthetic filament yarn
Opony ^b w tys. szt	20001	113,9	Tyres ^b in thous. units
w tym:			of which:
do pojazdów samochodowych osobowych	14669	104,2	for passenger cars
do autobusów i pojazdów samochodowych ciężarowych	1338	151,2	for buses and lorries
ciągnikowe	210	84,7	for tractors
do maszyn i urządzeń rolniczych	112	104,7	for agricultural machinery and equipment
Wykładziny podłogowe, ściennie lub sufitowe z tworzyw sztucznych w t	18942	109,6	Floor, wall or ceiling coverings of plastics in t
w tys. m ²	7273	103,7	in thous. m ²
Szkło typu "float" i szkło powierzchniowo zagruntowane lub polerowane, w arkuszach, nie poddane innej obróbce w tys. m ²	31652	102,6	Sheets of float glass and surface ground or polished glass, in sheets, but not otherwise worked in thous. m ²
Zastawy stołowe i naczynia kuchenne z porcelany w t	16579	98,5	Porcelain or china tableware and kitchenware in t
Wyroby sanitarne ceramiczne w t	50725	109,2	Sanitary ceramic fixtures in t
Cegła wypalana z gliny w mln cegieł	177	113,2	Bricks of brick clay in mln bricks
Pustaki stropowe ceramiczne w tys. szt	3657	248,6	Structural clay tiles in thous. units
Dachówki ceramiczne w tys. szt	89260	150,0	Ceramic roof tiles in thous. units
Cement w tys. t	7891	144,2	Cement in thous. t
Wapno w tys. t	1053	122,8	Lime in thous. t

a W formach podstawowych. b Bez opon rowerowych, motorowerowych i stosowanych w motocyklach oraz bieżnikowanych.

a In primary forms. b Excluding bicycle, moped, motorbike and retreaded tyres.

TABL. 7. **PRODUKCJA WAŻNIEJSZYCH WYROBÓW W I-II KWARTALE 2007 R. (cd.)**
PRODUCTION OF MAJOR PRODUCTS IN I-II QUARTER 2007 (cont.)

WYROBY	W liczbach bezwzględ- nych <i>In absolute numbers</i>	I-II kw. <i>I-II quarter</i> 2006=100	PRODUCTS
Spoiwa gipsowe zawierające gips palony lub siarczan wapniowy w tys. t	536	142,9	<i>Plasters consisting of calcined gypsum or calcium sulphate in thous. t</i>
Masa betonowa prefabrykowana w tys. t	11009	154,5	<i>Ready-mixed concrete in thous.t</i>
Wyroby izolacji termicznej z wełny mineralnej w tys. t	221	104,8	<i>Products of heat insulating mineral wools in thous. t</i>
Surówka żelaza ^a w tys. t	3039	117,1	<i>Pig iron^a in thous. t</i>
w tym przeróbca	3039	117,1	<i>of which worked pig iron</i>
Stal surowa ^a w tys. t	5546	114,1	<i>Crude steel^a in thous. t</i>
Wyroby walcowane na gorąco (bez półwyrobów) ^a w tys. t	4201	111,4	<i>Hot rolled products (excluding semi-finished products)^a in thous. t</i>
Blachy cienkie i taśmy szerokie ze stali niestopowej pokrywane cynkiem w tys. t	269	98,9	<i>Zinc coated thin sheets and wide strips of non-alloy steel, in thous. t</i>
Rury stalowe ^a w tys. t	214	110,8	<i>Steel tubes^a in thous. t</i>
w tym:			<i>of which:</i>
rury bez szwu	113	116,2	<i>seamless tubes</i>
rury ze szwem	101	105,2	<i>seamed tubes</i>
Drut ze stali ^b w tys. t	166	97,6	<i>Wire of steel^b in t</i>
Aluminium nieobrobione technicznie czyste - hutnicze w t	17984	90,9	<i>Unwrought metallurgic aluminium, technically pure in t</i>
Ołów rafinowany, nieobrobiony plastycznie w t	38787	120,8	<i>Refined unwrought lead in t</i>
Cynk technicznie czysty w tys. t	46,2	61,5	<i>Zinc, technically pure in thous. t</i>
Miedź rafinowana, nieobrobiona plastycznie, niestopowa ^c w tys. t	275	97,1	<i>Unwrought, unalloyed refined copper^c in thous. t</i>
w tym katody i części katod z miedzi rafinowanej	261	95,9	<i>of which cathodes and parts of cathodes of refined copper</i>
Wyroby stołowe, kuchenne lub do użytku w gospodarstwie domowym ze stali, emaliowane w tys. szt	2676	112,1	<i>Table, kitchen or household articles of steel, enamelled in thous. units</i>
Silniki do użytku przemysłowego różnej mocy w szt	641	26,9	<i>Industrial engines of different horse- power in units</i>
Łożyska w tys. szt	119767	104,2	<i>Bearings in thous. units</i>
w tym kulkowe	85789	102,3	<i>of which ball bearings</i>
Ładowacze rolnicze uniwersalne w szt	5481	132,5	<i>Loading machinery for agricultural use in units</i>
Maszyny dla rolnictwa i leśnictwa w szt:			<i>Machinery for agriculture and forestry in units:</i>
ciągniki rolnicze	4090	120,3	<i>agricultural tractors</i>
plugi	2911	143,8	<i>ploughs</i>
kultywatory, skaryfikatory i spulchniacze	1895	168,7	<i>cultivators, scarifiers and rippers</i>
siewniki polowe	1694	112,5	<i>field sowers</i>
Obrabiarki do metali w szt:			<i>Machine tools for metals in units:</i>
skrawające	1834	84,3	<i>slicing</i>
do obróbki plastycznej	66	111,9	<i>for plastic forming</i>

^a Dane ze specjalistycznych badań Ministerstwa Gospodarki. ^b Niestopowej, nierdzewnej lub innej stopowej oraz z żeliwa. ^c Z wyłączeniem spiekanych wyrobów walcowanych, wytłaczanych, kutych.

^a Data from specialistic surveys of the Ministry of the Economy. ^b Non-alloy, stainless or other alloy and of iron. ^c Excluding rolled, extruded or forged sintered products

TABL. 7. **PRODUKCJA WAŻNIEJSZYCH WYROBÓW W I-II KWARTALE 2007 R. (dok.)**
PRODUCTION OF MAJOR PRODUCTS IN I-II QUARTER 2007 (cont.)

WYROBY	W liczbach bezwzględ- nych <i>In absolute numbers</i>	I-II kw. <i>I-II quarter</i> 2006=100	PRODUCTS
Maszyny i urządzenia do robót budowlanych, drogowych i melioracyjnych w t	11864	135,3	<i>Machinery and equipment for construction, road and drainage work in t</i>
Chłodziarki i zamrażarki ^a w tys. szt	1104	127,2	<i>Refrigerators and freezers^a in thous. units</i>
w tym zamrażarki	12,9	50,8	<i>of which freezers</i>
Maszyny pralnicze automatyczne ^{ab} w tys. szt	861	120,4	<i>Automatic washing machines^{ab} in thous. units</i>
Odkurzacze ^a w tys. szt	605	117,7	<i>Vacuum cleaners^a in thous. units</i>
Kuchnie gazowe z piekarnikiem ^a w tys.szt	411	105,6	<i>Gas stoves with oven^a in thous. units</i>
Silniki elektryczne i prądnice (z wyłączeniem silników trakcyjnych) w tys. szt	5045	117,9	<i>Electric motors and generators (excluding traction motors) in thous. units</i>
w MW	2620	108,0	<i>in MW</i>
Druty i przewody izolowane w tys. t	222	125,4	<i>Insulated wires and conductors in thous. t</i>
Ogniwa i baterie galwaniczne w tys. szt	289914	106,0	<i>Galvanicels and piles in thous. units</i>
Akumulatory kwasowo-ołowiowe w tys. szt	2836	85,9	<i>Lead-acid accumulators in thous. units</i>
w tym do pojazdów samochodowych ^c	2328	87,2	<i>of which for motor vehicles^c</i>
Aparaty telefoniczne ^d w tys. szt	349	99,3	<i>Telephone sets^d in thous. units</i>
Odbiorniki telewizyjne ^e w tys. szt	6731	157,6	<i>Television receivers^e in thous. units</i>
Gazomierze w tys. szt	315	128,5	<i>Gas meters in thous. units</i>
Wodomierze w tys. szt	573	93,3	<i>Water meters in thous. units</i>
Samochody osobowe ogólnego przeznaczenia w tys. szt	337	104,1	<i>General purpose passenger cars in thous. units</i>
Pojazdy do transportu publicznego ^f w szt	1674	52,7	<i>Public transport vehicles^f in units</i>
Samochody ciężarowe i ciągniki drogowe do ciągnięcia naczep w szt	43162	117,6	<i>Lorries and road tractors in units</i>
Kontenery specjalne przystosowane do przewozu różnymi środkami transportu w szt	15286	109,3	<i>Containers specially designed for carriage by different modes of transport in units</i>
Wagony kolejowe towarowe (bez wąskotorowych) w szt	1584	101,1	<i>Railway freight cars (excluding narrow-gauge) in units</i>
Rowery ^g w tys. szt	711	85,9	<i>Bicycles^g in thous. units</i>
Meble do siedzenia przekształcalne w miejsca do spania ^h w tys. szt	813	105,3	<i>Seats convertible into beds^h in thous. units</i>
Meble kuchenne w tys. szt	1954	111,3	<i>Kitchen furniture in thous. units</i>
Meble drewniane w rodzaju stosowanych w sypialni w tys. szt	1161	101,3	<i>Wooden furniture for bedroom in thous. units</i>
Meble drewniane w rodzaju stosowanych w pokojach stołowych i salonach w tys. szt	7885	132,0	<i>Wooden furniture for dining and living room in thous. units</i>
Energia elektryczna w GW·h	77302	94,5	<i>Electricity in GW·h</i>
Ciepło w parze lub gorącej wodzie w TJ	257699	85,6	<i>Thermal energy from steam or hot water in TJ</i>

a Typu domowego. b Włączając maszyny piorąco suszące c Stosowane do uruchamiania silników tłokowych. d Łącznie z sieciowymi aparatami bezprzewodowymi i wideofonami. e Łącznie z monitorami ekranowymi; z wyjątkiem stosowanych do komputerów. f Wyposażone w silniki spalinowe tłokowe, do przewozu 10 osób i więcej. g Łącznie z dziećmi. h Z wyjątkiem ogrodowych lub kempingowych.

a Household type. b Including machines which both wash and dry. c Used for starting piston engines. d Including network wireless phones and videophones. e Including monitors; excluding used for computers. f With spark-ignition engine, for transport of 10 and more persons. g Including children's. h Excluding garden seats or camping equipment.

B. INFORMACJE WEDŁUG DZIAŁÓW PRZEMYSŁU
INFORMATION BY INDUSTRIAL DIVISIONS

TABL. 8. PRODUKCJA SPRZEDANA, ZATRUDNIENIE I PRZECIĘTNE MIESIĘCZNE WYNAGRODZENIA BRUTTO
W PRZEMYSŁE WEDŁUG SEKCJI I DZIAŁÓW W I-II KWARTALE 2007 R.
SOLD PRODUCTION, EMPLOYMENT AND AVERAGE MONTHLY GROSS WAGES AND SALARIES
IN INDUSTRY BY SECTIONS AND DIVISIONS IN I-II QUARTER 2007

SEKCJE I DZIAŁY SECTIONS AND DIVISIONS	Produkcja sprzedana Sold production		Przeciętne zatrudnienie Average paid employment		Przeciętne miesięczne wynagrodzenia brutto Average monthly gross wages and salaries	
	w mln zł ^a in mln zł ^a	I-II kw. I-II quarter 2006=100 ^b	w tys. in thous.	I-II kw. I-II quarter 2006=100	w zł in zł	I-II kw. I-II quarter 2006=100
OGÓŁEM TOTAL	402591,0	110,7	2550,9	103,4	2805,24	108,4
GÓRNICTWO MINING AND QUARRYING	18728,2	100,2	178,2	98,3	4417,71	107,0
W tym górnictwo węgla kamiennego i brunatnego; wydobywanie torfu	10261,6	93,5	141,8	97,2	4212,16	104,8
<i>Of which mining of coal and lignite; extraction of peat</i>						
PRZETWÓRSTWO PRZEMYSŁOWE MANUFACTURING	345145,1	112,8	2173,5	104,3	2587,81	109,1
Produkcja artykułów spożywczych i napojów	67251,5	105,7	392,7	100,6	2392,98	108,0
<i>Manufacture of food products and beverages</i>						
Produkcja wyrobów tytoniowych	1823,9	110,4	6,6	101,2	4916,71	102,4
<i>Manufacture of tobacco products</i>						
Włókiennictwo	4940,1	108,8	69,8	99,3	1877,08	108,5
<i>Manufacture of textiles</i>						
Produkcja odzieży i wyrobów futrzarskich	3327,8	97,1	119,6	95,2	1466,50	108,5
<i>Manufacture of wearing apparel and furriery^Δ</i>						
Produkcja skór wyprawionych i wyrobów z nich ^Δ <i>Processing of leather and manufacture of leather products^Δ</i>	1621,4	123,7	26,8	101,6	1636,12	108,3
Produkcja drewna i wyrobów z drewna oraz ze słomy i wikliny ^Δ	11289,0	113,4	98,6	101,8	1981,10	114,2
<i>Manufacture of wood and wood, straw and wicker products^Δ</i>						
Produkcja masy włóknistej oraz papieru ^Δ	8327,8	110,4	38,9	104,7	2865,99	105,0
<i>Manufacture of pulp and paper^Δ</i>						
Działalność wydawnicza; poligrafia i reprodukcja zapisanych nośników informacji	8499,9	103,4	64,8	102,8	3532,84	103,9
<i>Publishing, printing and reproduction of recorded media</i>						
Produkcja koksu i produktów rafinacji ropy naftowej ^Δ	20640,9	100,2	14,7	97,3	5636,78	112,6
<i>Manufacture of coke, refined petroleum products^Δ</i>						
Produkcja wyrobów chemicznych	25593,2	110,2	101,9	103,5	3700,08	106,8
<i>Manufacture of chemicals and chemical products</i>						
Produkcja wyrobów gumowych i z tworzyw sztucznych	20453,3	119,9	133,0	108,7	2599,00	109,4
<i>Manufacture of rubber and plastic products</i>						

a W cenach bieżących. b W cenach stałych.

a In current prices. b In constant prices.

TABL. 8. PRODUKCJA SPRZEDANA, ZATRUDNIENIE I PRZECIĘTNE MIESIĘCZNE WYNAGRODZENIA BRUTTO
W PRZEMYŚLE WEDŁUG SEKCJI I DZIAŁÓW W I-II KWARTALE 2007 R. (dok.)
SOLD PRODUCTION, EMPLOYMENT AND AVERAGE MONTHLY GROSS WAGES AND SALARIES
IN INDUSTRY BY SECTIONS AND DIVISIONS IN I-II QUARTER 2007 (cont.)

SEKCJE I DZIAŁY SECTIONS AND DIVISIONS	Produkcja sprzedana Sold production		Przeciętne zatrudnienie Average paid employment		Przeciętne miesięczne wynagrodzenia brutto Average monthly gross wages and salaries	
	w mln zł ^a in mln zł ^a	I-II kw. I-II quarter 2006=100 ^b	w tys. in thous.	I-II kw. I-II quarter 2006=100	w zł in zł	I-II kw. I-II quarter 2006=100
PRZETWÓRSTWO PRZEMYSŁOWE (dok.) MANUFACTURING (cont.)						
Produkcja wyrobów z pozostałych surowców niemetalicznych	17836,4	128,4	116,8	105,4	2775,97	112,9
<i>Manufacture of other non-metallic mineral products</i>						
Produkcja metali	21966,4	111,9	69,2	102,4	3182,40	109,3
<i>Manufacture of basic metals</i>						
Produkcja wyrobów z metali ^Δ	24026,1	122,7	208,2	110,0	2550,40	111,3
<i>Manufacture of metal products^Δ</i>						
Produkcja maszyn i urządzeń ^Δ	20786,0	124,9	182,6	106,5	2808,55	107,7
<i>Manufacture of machinery and equipment n.e.c.</i>						
Produkcja maszyn biurowych i komputerów	757,1	114,1	4,8	119,2	4167,37	126,9
<i>Manufacture of office machinery and computers</i>						
Produkcja maszyn i aparatury elektrycznej ^Δ	13961,5	119,0	98,6	110,3	2633,27	108,5
<i>Manufacture of electrical machinery and apparatus n.e.c.</i>						
Produkcja sprzętu i urządzeń radiowych, telewizyjnych i telekomunikacyjnych	7242,3	110,5	32,9	112,4	2836,14	98,8
<i>Manufacture of radio, television and communication equipment and apparatus</i>						
Produkcja instrumentów medycznych, precy- zyjnych i optycznych, zegarów i zegarków	2954,5	117,4	34,5	103,8	2756,73	107,2
<i>Manufacture of medical, precision and optical instruments, watches and clocks</i>						
Produkcja pojazdów samochodowych, przyczep i naczep	39686,9	112,8	121,3	113,9	2984,05	107,7
<i>Manufacture of motor vehicles, trailers and semi-trailers</i>						
Produkcja pozostałego sprzętu transportowego <i>Manufacture of other transport equipment</i>	5663,8	117,4	65,6	101,2	3011,49	111,6
Produkcja mebli; pozostała działalność produkcyjna ^Δ	14550,3	110,7	163,3	103,2	1975,33	108,8
<i>Manufacture of furniture; manufacturing n.e.c.</i>						
Przetwarzanie odpadów	1945,2	119,8	8,4	104,6	2726,46	109,2
<i>Recycling</i>						
WYTWARZANIE I ZAOPATRYWANIE W ENERGIĘ ELEKTRYCZNĄ, GAZ, WODĘ ELECTRICITY, GAS AND WATER SUPPLY	38717,7	94,1	199,2	99,1	3735,31	108,9
Wytwarzanie i zaopatrywanie w energię elektryczną, gaz, parę wodną i gorącą wodę <i>Electricity, gas, steam and hot water supply</i>	35577,3	93,6	152,7	98,4	4000,38	110,0
Pobór, uzdatnianie i rozprowadzanie wody	3140,5	100,4	46,5	101,5	2864,51	104,7
<i>Collection, purification and distribution of water</i>						

a W cenach bieżących. b W cenach stałych.

a In current prices. b In constant prices.

TABL. 9. WSKAŹNIKI CEN PRODUKCJI SPRZEDANEJ PRZEMYSŁU WEDŁUG SEKCJI, DZIAŁÓW I KWARTAŁÓW
 PRICE INDICES OF SOLD PRODUCTION OF INDUSTRY BY SECTIONS, DIVISIONS AND QUARTERS

SEKCJE I DZIAŁY SECTIONS AND DIVISIONS	2006			2007	
	kwartały quarters				
	I-II	I-III	I-IV	I	I-II
	analogiczny okres roku poprzedniego = 100 corresponding period of previous year = 100				
OGÓŁEM TOTAL	101,5	102,2	102,3	103,3	102,7
GÓRNICTWO MINING AND QUARRYING	112,8	116,0	115,9	108,9	105,7
W tym górnictwo węgla kamiennego i brunatnego; wydobywanie torfu Of which mining of coal and lignite; extraction of peat	93,6	95,5	96,9	104,5	104,6
PRZETWÓRSTWO PRZEMYSŁOWE MANUFACTURING	99,9	100,5	100,7	102,6	102,1
Produkcja artykułów spożywczych i napojów Manufacture of food products and beverages	97,9	98,7	99,4	104,4	104,3
Produkcja wyrobów tytoniowych Manufacture of tobacco products	93,9	97,6	100,2	116,1	116,9
Włókiennictwo Manufacture of textiles	98,1	98,1	97,9	98,2	98,1
Produkcja odzieży i wyrobów futrzarskich Manufacture of wearing apparel and furriery ^Δ	101,1	101,7	102,1	103,4	102,7
Produkcja skór wyprawionych i wyrobów z nich ^Δ Processing of leather and manufacture of leather products ^Δ	101,6	101,9	102,0	103,1	102,0
Produkcja drewna i wyrobów z drewna oraz ze słomy i wikliny ^Δ Manufacture of wood and wood, straw and wicker products ^Δ	99,3	100,0	100,5	105,3	105,5
Produkcja masy włóknistej oraz papieru ^Δ Manufacture of pulp and paper ^Δ	99,6	100,7	101,4	104,4	103,6
Działalność wydawnicza; poligrafia i reprodukcja zapisanych nośników informacji Publishing, printing and reproduction of recorded media	97,4	97,1	97,1	100,3	100,0
Produkcja koksu i produktów rafinacji ropy naftowej ^Δ Manufacture of coke, refined petroleum products ^Δ	117,5	113,2	108,7	95,5	95,2
Produkcja wyrobów chemicznych Manufacture of chemicals and chemical products	100,3	101,1	101,5	104,2	103,3
Produkcja wyrobów gumowych i z tworzyw sztucznych Manufacture of rubber and plastic products	100,2	100,9	101,3	102,8	102,7
Produkcja wyrobów z pozostałych surowców niemetalicznych Manufacture of other non-metallic mineral products	97,4	98,5	99,5	106,1	108,1

TABL. 9. WSKAŹNIKI CEN PRODUKCJI SPRZEDANEJ PRZEMYSŁU WEDŁUG SEKCJI, DZIAŁÓW

I KWARTAŁÓW (dok.)

PRICE INDICES OF SOLD PRODUCTION OF INDUSTRY BY SECTIONS, DIVISIONS AND QUARTERS (cont.)

SEKCJE I DZIAŁY SECTIONS AND DIVISIONS	2006			2007	
	kwartały			quarters	
	I-II	I-III	I-IV	I	I-II
	analogiczny okres roku poprzedniego = 100 corresponding period of previous year = 100				
PRZETWÓRSTWO PRZEMYSŁOWE (dok.) MANUFACTURING (cont.)					
Produkcja metali	100,8	106,7	110,5	119,7	116,3
<i>Manufacture of basic metals</i>					
Produkcja wyrobów z metali ^Δ	99,8	100,5	101,2	104,2	103,6
<i>Manufacture of metal products^Δ</i>					
Produkcja maszyn i urządzeń ^Δ	98,1	98,1	98,3	99,6	99,2
<i>Manufacture of machinery and equipment n.e.c.</i>					
Produkcja maszyn biurowych i komputerów	97,4	96,7	95,5	86,4	86,9
<i>Manufacture of office machinery and computers</i>					
Produkcja maszyn i aparatury elektrycznej ^Δ	104,9	106,1	106,0	102,3	100,6
<i>Manufacture of electrical machinery and apparatus n.e.c.</i>					
Produkcja sprzętu i urządzeń radiowych, telewizyjnych i telekomunikacyjnych	90,0	89,4	88,5	85,4	85,5
<i>Manufacture of radio, television and communication equipment and apparatus</i>					
Produkcja instrumentów medycznych, precyzyjnych i optycznych, zegarów i zegarków	97,0	97,4	97,7	99,6	99,1
<i>Manufacture of medical, precision and optical instruments, watches and clocks</i>					
Produkcja pojazdów samochodowych, przyczep i naczep	95,7	96,1	96,3	99,1	98,6
<i>Manufacture of motor vehicles, trailers and semi-trailers</i>					
Produkcja pozostałego sprzętu transportowego	100,6	99,8	99,3	99,7	99,2
<i>Manufacture of other transport equipment</i>					
Produkcja mebli; pozostała działalność produkcyjna ^Δ	98,7	98,6	98,6	100,3	100,3
<i>Manufacture of furniture; manufacturing n.e.c.</i>					
Przetwarzanie odpadów	111,7	112,1	113,6	114,5	116,2
<i>Recycling</i>					
WYTWARZANIE I ZAOPATRYWANIE W ENERGIĘ ELEKTRYCZNĄ, GAZ, WODĘ	106,8	106,6	106,3	105,2	104,4
ELECTRICITY, GAS AND WATER SUPPLY					
Wytwarzanie i zaopatrywanie w energię elektryczną, gaz, parę wodną i gorącą wodę	107,1	106,9	106,6	105,2	104,4
<i>Electricity, gas, steam and hot water supply</i>					
Pobór, uzdatnianie i rozprowadzanie wody	103,2	103,0	102,9	104,7	104,3
<i>Collection, purification and distribution of water</i>					

TABL. 10. INDEKS PRODUKCJI SPRZEDANEJ PRZEMYSŁU WEDŁUG SEKCJI I DZIAŁÓW ^a
VOLUME INDEX OF SOLD PRODUCTION OF INDUSTRY BY SECTIONS AND DIVISIONS ^a

LATA, SEKCJE I DZIAŁY YEARS, SECTIONS AND DIVISIONS		Miesiące								Months					
		I-XII	I	II	III	IV	V	VI	VII	VIII	IX	X	XI	XII	
		przeciętna miesięczna 2000 = 100								monthly average of 2000 = 100					
O G Ó Ł E M	2006	144,4	127,2	128,8	150,0	135,6	145,4	149,2	140,0	143,4	156,5	163,2	158,9	148,2	
T O T A L	2007		146,9	145,5	166,9	152,6	157,2	157,6							
GÓRNICTWO	2006	88,8	87,6	86,6	93,0	85,2	89,2	91,0	89,8	96,5	99,3	101,2	99,1	82,2	
MINING AND QUARRYING	2007		86,2	82,5	91,2	88,5	89,0	86,6							
W tym górnictwo węgla kamiennego	2006	84,7	86,0	85,2	95,2	75,5	80,5	78,1	79,3	86,8	88,0	91,6	88,8	78,8	
i brunatnego; wydobywanie torfu	2007		84,1	76,7	82,9	72,9	74,6	71,9							
Of which mining of coal and lignite; extraction of peat															
PPZETWÓRSTWO PRZEMYSŁOWE	2006	152,3	130,1	131,2	155,9	141,9	154,9	159,8	148,8	152,3	167,3	173,7	167,3	154,5	
MANUFACTURING	2007		154,9	152,1	177,4	162,2	168,9	169,8							
Produkcja artykułów spożywczych i napojów	2006	134,7	116,8	123,5	140,9	128,0	139,8	140,7	136,6	140,7	133,3	147,5	142,6	133,8	
Manufacture of food products and beverages	2007		132,0	128,2	149,4	137,9	147,1	144,9							
Produkcja wyrobów tytoniowych	2006	92,6	64,5	76,8	104,1	111,5	92,0	96,1	105,6	122,1	105,9	108,9	101,2	95,2	
Manufacture of tobacco products	2007		91,0	90,7	97,6	92,7	111,5	109,3							
Włókiennictwo	2006	121,8	114,2	116,3	134,9	118,4	127,2	122,6	102,1	109,5	134,1	137,8	130,7	111,3	
Manufacture of textiles	2007		132,2	132,8	142,8	128,3	132,9	129,1							
Produkcja odzieży i wyrobów futrzarskich	2006	76,3	75,2	77,9	86,9	75,1	71,3	77,8	68,3	81,7	87,7	82,8	78,5	75,1	
Manufacture of wearing apparel and furriery ^Δ	2007		75,4	74,5	87,9	72,7	68,5	72,1							
Produkcja skór wyprawionych i wyrobów	2006	78,9	62,2	74,8	94,0	81,3	79,9	63,0	54,6	90,6	97,3	101,7	87,4	68,5	
z nich ^Δ	2007		87,9	91,1	112,3	103,6	89,1	78,7							
Processing of leather and manufacture of leather products ^Δ															
Produkcja drewna i wyrobów z drewna oraz	2006	131,7	117,8	119,9	140,7	134,9	139,9	152,3	127,0	139,0	140,7	150,1	142,8	121,5	
ze słomy i wikliny ^Δ	2007		141,0	142,8	165,2	149,4	155,0	151,7							
Manufacture of wood and wood, straw and wicker products ^Δ															
Produkcja masy włóknistej oraz papieru ^Δ	2006	155,8	152,4	142,1	161,3	143,2	159,4	158,0	150,1	158,6	168,3	173,5	171,4	145,2	
Manufacture of pulp and paper ^Δ	2007		179,4	164,6	180,6	163,2	169,0	164,9							

^a Niewyrównany sezonowo.
^a Seasonally un-adjusted.

TABL. 10. INDEKS PRODUKCJI SPRZEDANEJ PRZEMYSŁU WEDŁUG SEKCJI I DZIAŁÓW ^a (cd.)
VOLUME INDEX OF SOLD PRODUCTION OF INDUSTRY BY SECTIONS AND DIVISIONS ^a (cont.)

LATA, SEKCJE I DZIAŁY YEARS, SECTIONS AND DIVISIONS		Miesiące								Months					
		I-XII	I	II	III	IV	V	VI	VII	VIII	IX	X	XI	XII	
		przeciętna miesięczna 2000 = 100								monthly average of 2000 = 100					
PPZETWÓRSTWO PRZEMYSŁOWE (cd.) MANUFACTURING (cont.)															
Działalność wydawnicza; poligrafia i repro- dukcja zapisanych nośników informacji <i>Publishing, printing and reproduction of recorded media</i>	2006 2007	125,3 115,4	106,0 115,4	106,9 116,9	130,2 135,2	115,5 123,8	126,6 132,6	138,8 134,2	117,5	138,3	137,1	134,5	133,4	136,1	
Produkcja koksu i produktów rafinacji ropy naftowej ^Δ <i>Manufacture of coke, refined petroleum products^Δ</i>	2006 2007	93,3	88,6 80,9	76,5 75,3	92,3 96,4	89,2 92,3	90,9 89,2	92,8 88,3	97,7	97,8	99,6	99,0	94,6	99,6	
Produkcja wyrobów chemicznych <i>Manufacture of chemicals and chemical products</i>	2006 2007	152,8	139,6 160,2	139,4 158,0	160,4 182,8	153,8 165,4	158,7 171,1	157,7 168,6	149,6	154,5	167,5	164,7	167,7	149,5	
Produkcja wyrobów gumowych i z tworzyw sztucznych <i>Manufacture of rubber and plastic products</i>	2006 2007	203,7	156,0 207,8	162,4 205,1	195,4 240,7	183,0 229,1	210,9 243,0	218,7 236,5	205,0	215,4	233,0	239,7	225,6	181,6	
Produkcja wyrobów z pozostałych surowców niemetalicznych <i>Manufacture of other non-metallic mineral products</i>	2006 2007	148,5	84,7 138,3	87,1 128,0	119,7 168,4	131,6 176,6	166,2 190,1	176,4 184,5	173,1	177,1	183,2	184,8	162,7	135,8	
Produkcja metali <i>Manufacture of basic metals</i>	2006 2007	107,8	97,3 117,6	96,1 113,0	120,8 128,7	98,4 119,9	110,0 120,0	117,2 115,0	114,4	115,0	111,0	116,4	110,0	97,4	
Produkcja wyrobów z metali ^Δ <i>Manufacture of metal products^Δ</i>	2006 2007	215,9	166,2 221,7	167,3 223,5	206,3 256,6	186,1 240,9	219,0 252,8	231,7 256,3	225,9	239,4	249,3	255,2	248,1	223,7	
Produkcja maszyn i urządzeń ^Δ <i>Manufacture of machinery and equipment n.e.c.</i>	2006 2007	185,6	150,7 185,2	151,0 195,9	183,3 230,5	157,6 203,6	176,2 213,1	204,2 234,9	184,2	183,2	199,0	207,4	210,3	220,0	
Produkcja maszyn biurowych i komputerów <i>Manufacture of office machinery and computers</i>	2006 2007	237,0	186,0 178,1	194,1 210,0	266,1 247,0	228,2 290,8	257,2 242,3	282,4 357,1	270,5	231,7	252,0	259,9	258,9	363,0	
Produkcja maszyn i aparatury elektrycznej ^Δ <i>Manufacture of electrical machinery and apparatus n.e.c.</i>	2006 2007	170,1	152,0 188,8	147,6 185,6	173,6 210,8	155,9 188,5	172,4 194,8	179,8 202,8	166,5	167,2	191,4	197,7	192,8	179,8	

^a Niewyrównany sezonowo.
^a Seasonally un-adjusted.

TABL. 10. INDEKS PRODUKCJI SPRZEDANEJ PRZEMYSŁU WEDŁUG SEKCJI I DZIAŁÓW ^a (dok.)
VOLUME INDEX OF SOLD PRODUCTION OF INDUSTRY BY SECTIONS AND DIVISIONS ^a (cont.)

LATA, SEKCJE I DZIAŁY YEARS, SECTIONS AND DIVISIONS		Miesiące								Months					
		I-XII	I	II	III	IV	V	VI	VII	VIII	IX	X	XI	XII	
		przeciętna miesięczna 2000 = 100								monthly average of 2000 = 100					
PPZETWÓRSTWO PRZEMYSŁOWE (dok.) MANUFACTURING (cont.)															
Produkcja sprzętu i urządzeń radiowych, telewizyjnych i telekomunikacyjnych <i>Manufacture of radio, television and communication equipment and apparatus</i>	2006 2007	240,6 244,5	214,4 244,5	229,0 224,1	242,0 266,9	228,6 227,9	234,5 223,6	190,0 232,0	134,8	207,1	308,0	364,0	339,5	229,0	
Produkcja instrumentów medycznych, precyzyjnych i optycznych, zegarów i zegarków <i>Manufacture of medical, precision and optical instruments, watches and clocks</i>	2006 2007	177,9 162,7	138,0 162,7	138,9 168,5	165,9 200,7	153,9 178,4	166,5 177,8	192,1 213,8	166,3	157,7	200,3	195,6	183,5	281,8	
Produkcja pojazdów samochodowych, przyczep i naczep <i>Manufacture of motor vehicles, trailers and semi-trailers</i>	2006 2007	221,8 244,1	203,4 244,1	201,5 235,3	239,4 270,7	208,2 235,4	229,9 240,4	234,6 251,7	213,2	152,5	254,2	250,0	242,9	205,7	
Produkcja pozostałego sprzętu transportowego <i>Manufacture of other transport equipment</i>	2006 2007	104,9 66,4	75,6 66,4	71,0 93,1	107,0 106,5	96,6 99,7	79,9 128,0	86,5 117,7	83,2	130,8	105,8	104,6	100,4	196,1	
Produkcja mebli; pozostała działalność produkcyjna ^Δ <i>Manufacture of furniture; manufacturing n.e.c.</i>	2006 2007	182,4 208,0	166,8 208,0	166,0 196,1	194,7 223,7	168,8 190,6	179,2 195,3	189,3 189,0	156,9	183,6	212,6	222,4	211,8	191,4	
Przetwarzanie odpadów <i>Recycling</i>	2006 2007	116,8 126,0	84,6 126,0	97,2 126,5	114,4 139,3	113,5 135,5	122,5 136,2	126,4 132,9	110,9	124,1	122,0	126,2	120,0	134,2	
WYTWARZANIE I ZAOPATRYWANIE W ENERGIĘ ELEKTRYCZNĄ, GAZ, WODĘ ELECTRICITY, GAS AND WATER SUPPLY	2006 2007	112,0 119,8	128,1 119,8	132,0 126,8	132,6 123,7	111,3 109,8	98,9 99,4	94,9 96,9	95,6	96,0	100,1	112,1	122,5	133,7	
Wytwarzanie i zaopatrywanie w energię elektryczną, gaz, parę wodną i gorącą wodę <i>Electricity, gas, steam and hot water supply</i>	2006 2007	113,1 122,5	131,5 122,5	135,9 130,1	136,2 126,4	112,9 110,7	98,4 99,0	93,8 96,0	94,7	95,1	99,6	112,9	124,5	135,7	
Pobór, uzdatnianie i rozprowadzanie wody <i>Collection, purification and distribution of water</i>	2006 2007	102,1 91,7	93,3 91,7	94,1 94,7	98,0 97,2	96,2 100,2	103,1 103,7	105,8 105,7	104,2	105,2	105,3	104,0	103,4	113,5	

^a Niewyrównany sezonowo.
^a Seasonally un-adjusted.

TABL. 11. CZAS PRZEPRACOWANY W PRZEMYŚLE WEDŁUG SEKCJI, DZIAŁÓW I KWARTAŁÓW
 WORKED TIME IN INDUSTRY BY SECTIONS, DIVISIONS AND QUARTERS

SEKCJE I DZIAŁY SECTIONS AND DIVISIONS	2006			2007	
	kwartały			quarters	
	I-II	I-III	I-IV	I	I-II
	w godzinach na 1 zatrudnionego in hours per 1 paid employee				
OGÓŁEM	894	1322	1758	445	882
TOTAL					
GÓRNICTWO	848	1256	1664	412	841
MINING AND QUARRYING					
W tym górnictwo węgla kamiennego i brunatnego; wydobywanie torfu	839	1242	1645	405	835
<i>Of which mining of coal and lignite; extraction of peat</i>					
PRZETWÓRSTWO PRZEMYSŁOWE	899	1331	1769	448	885
MANUFACTURING					
Produkcja artykułów spożywczych i napojów	895	1335	1785	442	879
<i>Manufacture of food products and beverages</i>					
Produkcja wyrobów tytoniowych	865	1331	1788	451	944
<i>Manufacture of tobacco products</i>					
Włókiennictwo	886	1287	1716	439	862
<i>Manufacture of textiles</i>					
Produkcja odzieży i wyrobów futrzarskich	876	1291	1705	443	868
<i>Manufacture of wearing apparel and furriery</i> ^Δ					
Produkcja skór wyprawionych i wyrobów z nich ^Δ	900	1322	1758	447	879
<i>Processing of leather and manufacture of leather products</i> ^Δ					
Produkcja drewna i wyrobów z drewna oraz ze słomy i wikliny ^Δ	907	1347	1789	456	896
<i>Manufacture of wood and wood, straw and wicker products</i> ^Δ					
Produkcja masy włóknistej oraz papieru ^Δ	896	1337	1787	447	889
<i>Manufacture of pulp and paper</i> ^Δ					
Działalność wydawnicza; poligrafia i reprodukcja zapisanych nośników informacji	901	1309	1749	434	875
<i>Publishing, printing and reproduction of recorded media</i>					
Produkcja koksu i produktów rafinacji ropy naftowej ^Δ	864	1267	1687	429	852
<i>Manufacture of coke, refined petroleum products</i> ^Δ					
Produkcja wyrobów chemicznych	877	1298	1714	438	864
<i>Manufacture of chemicals and chemical products</i>					
Produkcja wyrobów gumowych i z tworzyw sztucznych	915	1360	1798	454	899
<i>Manufacture of rubber and plastic products</i>					
Produkcja wyrobów z pozostałych surowców niemetalicznych	895	1327	1773	431	877
<i>Manufacture of other non-metallic mineral products</i>					

TABL. 11. CZAS PRZEPRACOWANY W PRZEMYŚLE WEDŁUG SEKCJI, DZIAŁÓW I KWARTAŁÓW (dok.)
WORKED TIME IN INDUSTRY BY SECTIONS, DIVISIONS AND QUARTERS (cont.)

SEKCJE I DZIAŁY SECTIONS AND DIVISIONS	2006			2007	
	kwartały			quarters	
	I-II	I-III	I-IV	I	I-II
	w godzinach na 1 zatrudnionego in hours per 1 paid employee				
PRZETWÓRSTWO PRZEMYSŁOWE (dok.) MANUFACTURING (cont.)					
Produkcja metali	856	1308	1751	451	855
<i>Manufacture of basic metals</i>					
Produkcja wyrobów z metali ^Δ	903	1339	1775	448	898
<i>Manufacture of metal products^Δ</i>					
Produkcja maszyn i urządzeń ^Δ	909	1337	1774	457	898
<i>Manufacture of machinery and equipment n.e.c.</i>					
Produkcja maszyn biurowych i komputerów	954	1416	1853	449	888
<i>Manufacture of office machinery and computers</i>					
Produkcja maszyn i aparatury elektrycznej ^Δ	901	1321	1763	454	889
<i>Manufacture of electrical machinery and apparatus n.e.c.</i>					
Produkcja sprzętu i urządzeń radiowych, telewizyjnych i telekomunikacyjnych	921	1445	1903	444	852
<i>Manufacture of radio, television and communication equipment and apparatus</i>					
Produkcja instrumentów medycznych, precyzyjnych i optycznych, zegarów i zegarków	909	1317	1742	450	894
<i>Manufacture of medical, precision and optical instruments, watches and clocks</i>					
Produkcja pojazdów samochodowych, przyczep i naczep -trailers	938	1368	1798	462	908
<i>Manufacture of motor vehicles, trailers and semi- -trailers</i>					
Produkcja pozostałego sprzętu transportowego	904	1328	1779	450	889
<i>Manufacture of other transport equipment</i>					
Produkcja mebli; pozostała działalność produkcyjna ^Δ	896	1323	1770	454	899
<i>Manufacture of furniture; manufacturing n.e.c.</i>					
Przetwarzanie odpadów	908	1331	1788	445	864
<i>Recycling</i>					
WYTWARZANIE I ZAOPATRYWANIE W ENERGIĘ ELEKTRYCZNĄ, GAZ, WODĘ	889	1292	1725	449	876
ELECTRICITY, GAS AND WATER SUPPLY					
Wytwarzanie i zaopatrywanie w energię elektryczną, gaz, parę wodną i gorącą wodę	889	1288	1718	450	874
<i>Electricity, gas, steam and hot water supply</i>					
Pobór, uzdatnianie i rozprowadzanie wody	894	1308	1749	445	881
<i>Collection, purification and distribution of water</i>					

TABL. 12. PRZEDSIĘBIORSTWA PRZEMYSŁOWE WEDŁUG WYSOKOŚCI PRZECIĘTNEGO MIESIĘCZNEGO WYNAGRODZENIA BRUTTO W I-II KWARTALE 2007 R.
INDUSTRIAL ENTERPRISES BY AMOUNT OF AVERAGE MONTHLY GROSS WAGES AND SALARIES IN I-II QUARTER 2007

WYSZCZEGÓLNIENIE SPECIFICATION		Ogółem Total	O wysokości przeciętnego miesięcznego wynagrodzenia brutto w zł By average monthly gross wages and salaries in zł								
a - liczba jednostek number of entities			1100,00 i mniej and less	1100,01- 1400,00	1400,01- 1800,00	1800,01- 2200,00	2200,01- 2600,00	2600,01- 3000,00	3000,01- 3500,00	3500,01- 4000,00	4000,01 i więcej and more
b - produkcja sprzedana w odsetkach sold production in percent											
c - przeciętne zatrudnienie w odsetkach average paid employment in percent											
O G Ó Ł E M	a	8480	696	803	1397	1501	1376	973	713	417	604
T O T A L	b	100,0	1,2	1,5	4,3	7,8	11,1	11,3	11,2	14,0	37,5
	c	100,0	3,1	4,9	10,7	14,9	15,8	11,5	10,4	9,1	19,5
GÓRNICTWO	a	122	-	2	3	12	20	18	21	20	26
MINING AND QUARRYING	b	100,0	-	#	#	0,5	2,0	1,6	3,7	13,4	78,8
	c	100,0	-	#	#	0,6	2,8	1,4	4,7	15,8	74,4
PRZETWÓRSTWO	a	7841	695	800	1384	1433	1234	835	596	355	509
PRZEMYSŁOWE	b	100,0	1,5	1,8	5,1	9,2	12,7	12,9	12,4	14,9	29,8
MANUFACTURING	c	100,0	3,7	6,0	12,9	17,6	17,4	12,6	10,6	7,8	11,3
Produkcja artykułów spożywczych i napojów	a	1452	212	200	337	275	165	93	67	41	62
	b	100,0	3,9	4,1	9,5	16,5	14,9	11,4	8,7	6,7	24,2
Manufacture of food products and beverages	c	100,0	7,2	8,3	17,3	21,4	15,4	8,3	7,4	3,6	11,2
Produkcja wyrobów tytoniowych	a	10	-	-	2	2	-	-	1	1	4
Manufacture of tobacco products	b	100,0	-	-	#	#	-	-	#	#	83,9
	c	100,0	-	-	#	#	-	-	#	#	69,9
Włókiennictwo	a	291	38	44	88	65	34	13	5	4	-
Manufacture of textiles	b	100,0	4,0	4,5	19,6	28,8	27,7	9,0	2,2	4,1	-
	c	100,0	5,8	10,9	29,8	28,0	16,6	4,1	0,9	3,9	-
Produkcja odzieży i wyrobów futrarskich	a	546	165	178	147	34	13	4	2	2	1
	b	100,0	15,1	25,0	32,1	14,6	6,5	1,8	#	#	#
Manufacture of wearing apparel and furriery ^Δ	c	100,0	18,3	33,2	32,9	9,1	2,5	1,0	#	#	#
Produkcja skór wyprawionych i wyrobów z nich ^Δ	a	116	25	26	29	22	9	5	-	-	-
	b	100,0	6,6	11,4	17,0	50,8	7,5	6,8	-	-	-
Processing of leather and manufacture of leather products ^Δ	c	100,0	10,3	20,8	24,4	33,2	6,3	5,1	-	-	-
Produkcja drewna i wyrobów z drewna oraz ze słomy i wikliny ^Δ	a	406	68	69	103	83	48	20	8	1	6
	b	100,0	4,3	4,9	10,8	14,3	16,9	9,6	4,9	#	#
Manufacture of wood and wood, straw and wicker products ^Δ	c	100,0	8,3	10,0	21,7	22,0	19,2	10,7	3,0	#	#
Produkcja masy włóknistej oraz papieru ^Δ	a	180	5	9	40	31	36	17	17	9	16
	b	100,0	0,4	0,8	3,9	4,4	11,0	6,6	14,4	10,5	48,1
Manufacture of pulp and paper ^Δ	c	100,0	1,4	2,8	13,6	11,1	18,9	8,8	13,7	9,3	20,2
Działalność wydawnicza; poli- grafia i reprodukcja zapisa- nych nośników informacji	a	257	5	12	32	36	35	39	30	14	54
	b	100,0	0,2	1,3	4,5	4,4	11,4	8,4	8,9	6,8	54,1
Publishing, printing and repro- duction of recorded media	c	100,0	0,6	2,4	9,2	8,3	13,4	10,8	10,3	8,0	36,9

TABL. 12. PRZEDSIĘBIORSTWA PRZEMYSŁOWE WEDŁUG WYSOKOŚCI PRZECIĘTNEGO MIESIĘCZNEGO WYNAGRODZENIA BRUTTO W I-II KWARTALE 2007 R. (cd.)
INDUSTRIAL ENTERPRISES BY AMOUNT OF AVERAGE MONTHLY GROSS WAGES AND SALARIES IN I-II QUARTER 2007 (cont.)

WYSZCZEGÓLNIENIE SPECIFICATION		Ogółem Total	O wysokości przeciętnego miesięcznego wynagrodzenia brutto w zł By average monthly gross wages and salaries in zł									
a - liczba jednostek number of entities	b - produkcja sprzedana w odsetkach sold production in percent		c - przeciętne zatrudnienie w odsetkach average paid employment in percent	1100,00 i mniej and less	1100,01- 1400,00	1400,01- 1800,00	1800,01- 2200,00	2200,01- 2600,00	2600,01- 3000,00	3000,01- 3500,00	3500,01- 4000,00	4000,01- i więcej and more
PRZETWÓRSTWO PRZEMYSŁOWE (cd.) MANUFACTURING (cont.)												
Produkcja koksu i produktów rafinacji ropy naftowej ^Δ	a	21	-	-	-	1	2	1	1	6	10	
	b	100,0	-	-	-	#	#	#	#	9,6	89,8	
Manufacture of coke, refined petroleum products ^Δ	c	100,0	-	-	-	#	#	#	#	30,6	64,5	
Produkcja wyrobów chemicznych	a	286	-	9	19	27	51	36	36	23	85	
Manufacture of chemicals and chemical products	b	100,0	-	0,2	1,9	4,3	8,3	11,4	9,2	19,5	45,2	
	c	100,0	-	1,1	6,7	6,5	13,8	12,8	10,8	14,4	33,8	
Produkcja wyrobów gumowych i z tworzyw sztucznych	a	558	24	40	88	129	101	71	49	26	30	
	b	100,0	1,8	2,1	4,9	11,6	17,7	16,1	15,6	5,9	24,2	
Manufacture of rubber and plastic products	c	100,0	2,4	4,5	10,1	18,5	21,9	15,9	9,8	3,7	13,2	
Produkcja wyrobów z pozostałych surowców niemetalicznych	a	403	13	26	52	68	65	53	53	25	48	
	b	100,0	0,4	1,1	3,0	6,5	9,4	14,5	17,4	11,4	36,3	
Manufacture of other non-metallic mineral products	c	100,0	1,0	2,7	12,5	19,0	12,8	15,5	14,9	7,6	14,1	
Produkcja metali	a	172	2	4	19	35	35	29	17	20	11	
Manufacture of basic metals	b	100,0	#	#	0,8	2,9	4,8	8,5	7,6	62,2	13,1	
	c	100,0	#	#	3,9	12,7	12,4	11,1	7,9	40,8	10,5	
Produkcja wyrobów z metali ^Δ	a	952	27	47	115	204	201	162	106	42	48	
Manufacture of metal products ^Δ	b	100,0	1,1	1,7	4,4	13,2	19,0	23,4	17,4	6,3	13,5	
	c	100,0	2,1	3,4	8,6	19,1	21,7	22,1	13,4	3,9	5,7	
Produkcja maszyn i urządzeń ^Δ	a	701	10	11	59	116	173	141	91	52	48	
Manufacture of machinery and equipment n.e.c.	b	100,0	0,2	0,3	2,2	7,1	25,7	20,5	18,2	8,7	17,2	
	c	100,0	0,6	0,7	5,2	13,9	26,1	22,5	14,2	8,6	8,2	
Produkcja maszyn biurowych i komputerów	a	20	-	2	1	1	4	2	1	3	6	
	b	100,0	-	#	#	#	28,1	#	#	40,6	20,3	
Manufacture of office machinery and computers	c	100,0	-	#	#	#	37,2	#	#	16,0	22,0	
Produkcja maszyn i aparatury elektrycznej ^Δ	a	299	6	24	44	58	66	30	21	24	26	
	b	100,0	0,1	1,1	7,2	7,0	20,8	7,3	34,8	6,6	15,1	
Manufacture of electrical machinery and apparatus n.e.c.	c	100,0	0,6	4,4	14,8	18,8	22,9	7,9	17,0	6,1	7,5	
Produkcja sprzętu i urządzeń radiowych, telewizyjnych i telekomunikacyjnych	a	71	-	5	17	5	10	13	6	7	8	
	b	100,0	-	0,5	14,2	0,3	10,1	65,2	2,2	4,4	3,0	
	c	100,0	-	9,7	15,3	2,3	15,1	29,2	6,4	16,5	5,4	
Manufacture of radio, television and communication equipment and apparatus												

TABL. 12. **PRZEDSIĘBIORSTWA PRZEMYSŁOWE WEDŁUG WYSOKOŚCI PRZECIĘTNEGO MIESIĘCZNEGO WYNAGRODZENIA BRUTTO W I-II KWARTALE 2007 R. (dok.)**
INDUSTRIAL ENTERPRISES BY AMOUNT OF AVERAGE MONTHLY GROSS WAGES AND SALARIES
IN I-II QUARTER 2007 (cont.)

WYSZCZEGÓLNIENIE SPECIFICATION		Ogółem Total	O wysokości przeciętnego miesięcznego wynagrodzenia brutto w zł By average monthly gross wages and salaries in zł								
a - liczba jednostek number of entities			1100,00 i mniej and less	1100,01- 1400,00	1400,01- 1800,00	1800,01- 2200,00	2200,01- 2600,00	2600,01- 3000,00	3000,01- 3500,00	3500,01- 4000,00	4000,01- i więcej and more
b - produkcja sprzedana w odsetkach sold production in percent											
c - przeciętne zatrudnienie w odsetkach average paid employment in percent											
PRZETWÓRSTWO PRZEMYSŁOWE (dok.) MANUFACTURING (cont.)											
Produkcja instrumentów medy- cznych, precyzyjnych i opty- cznych; zegarów i zegarków Manufacture of medical, precision and optical instru- ments, watches and clocks	a	119	1	3	8	20	26	19	17	16	9
	b	100,0	#	#	1,7	13,7	19,2	14,3	14,0	27,2	9,3
	c	100,0	#	#	4,1	21,8	26,2	15,9	14,4	12,4	3,7
Produkcja pojazdów samocho- dowych, przyczep i naczep Manufacture of motor vehicles, trailers and semi-trailers	a	272	6	16	24	60	57	37	36	22	14
	b	100,0	0,2	0,4	1,0	4,9	4,7	12,0	17,0	24,9	34,8
	c	100,0	0,6	2,3	4,3	15,4	11,1	18,4	20,0	11,8	16,0
Produkcja pozostałego sprzętu transportowego Manufacture of other transport equipment	a	119	3	5	9	16	23	21	18	8	16
	b	100,0	0,4	0,9	3,2	7,0	11,1	12,7	29,1	19,0	16,7
	c	100,0	0,5	1,4	4,7	9,2	19,0	10,5	30,2	15,4	9,1
Produkcja mebli; pozostała działalność produkcyjna ^Δ Manufacture of furniture; manufacturing n.e.c.	a	557	83	67	148	142	78	25	11	1	2
	b	100,0	3,7	4,3	10,8	25,0	30,2	10,3	10,9	#	#
	c	100,0	6,8	7,8	19,1	31,6	24,5	5,9	2,9	#	#
Przetwarzanie odpadów Recycling	a	33	2	3	3	3	2	4	3	8	5
	b	100,0	#	0,3	2,7	2,7	#	15,5	7,0	33,5	28,9
	c	100,0	#	8,1	14,8	6,6	#	16,2	11,4	19,1	16,1
WYTWARZANIE I ZAOPATRY- WANIE W ENERGIĘ ELE- KTRYCZNĄ, GAZ, WODĘ ELECTRICITY, GAS AND WATER SUPPLY	a	517	1	1	10	56	122	120	96	42	69
	b	100,0	#	#	#	0,6	3,8	4,0	5,7	7,8	77,9
	c	100,0	#	#	#	3,0	13,0	10,5	14,0	15,3	43,5
Wytwarzanie i zaopatrywanie w energię elektryczną, gaz, parę wodną i gorącą wodę Electricity, gas, steam and hot water supply	a	290	1	-	4	18	52	56	58	35	66
	b	100,0	#	-	#	0,3	2,7	1,9	4,3	6,6	84,0
	c	100,0	#	-	#	1,3	10,5	5,3	12,1	15,6	54,8
Pobór, uzdatnianie i rozprowa- dzanie wody Collection, purification and distribution of water	a	227	-	1	6	38	70	64	38	7	3
	b	100,0	-	#	#	5,0	17,1	29,2	22,1	21,7	4,1
	c	100,0	-	#	#	9,1	22,0	29,0	20,9	14,3	3,0

U w a g a. W tablicy nie ujęto jednostek zlikwidowanych oraz tych, które zawiesiły działalność.

N o t e. In table excluded entities were liquidated and those which suspended activities.

TABL. 13. **AKTYWA OBROTOWE PRZEDSIĘBIORSTW PRZEMYSŁOWYCH WEDŁUG SEKCJI I DZIAŁÓW W I-II KWARTALE 2007 R.**

Stan w końcu czerwca

CURRENT ASSETS OF INDUSTRIAL ENTERPRISES BY SECTIONS AND DIVISIONS IN I-II QUARTER 2007

As of June

SEKCJE I DZIAŁY SECTIONS AND DIVISIONS	Ogółem Total				należno- ści krótkoter- minowe short- term dues	z tytułu dostaw i usług ^a resulting from deliveries and services ^a
		zapasy razem inven- tories	produkty gotowe finished products	towary goods		
	w mln zł			in mln zł		
O G Ó Ł E M	280168,4	79309,5	19746,4	6249,2	131218,4	112105,3
TOTAL						
GÓRNICTWO	14403,4	3056,5	952,3	30,2	3609,0	3170,9
MINING AND QUARRYING						
W tym górnictwo węgla kamiennego i brunatnego; wydobywanie torfu	5632,7	1166,1	644,8	25,7	1840,2	1593,9
Of which mining of coal and lignite; extraction of peat						
PRZETWÓRSTWO PRZEMYSŁOWE	234005,3	72950,7	18741,9	6196,0	115647,5	100293,9
MANUFACTURING						
Produkcja artykułów spożywczych i napojów	33067,0	9576,6	3788,1	870,9	17209,3	14961,0
Manufacture of food products and beverages						
Produkcja wyrobów tytoniowych	2375,3	855,5	313,9	25,1	777,6	718,0
Manufacture of tobacco products						
Włókiennictwo	3846,5	1411,0	436,9	170,7	1992,4	1769,5
Manufacture of textiles						
Produkcja odzieży i wyrobów futrzarskich	1901,3	819,8	243,4	253,5	812,7	655,2
Manufacture of wearing apparel and furriery ^Δ						
Produkcja skór wyprawionych i wyrobów z nich ^Δ	962,0	411,9	117,0	32,2	434,3	398,1
Processing of leather and manufacture of leather products ^Δ						
Produkcja drewna i wyrobów z drewna oraz ze słomy i wikliny ^Δ	6149,3	2048,1	601,2	160,1	2846,6	2462,1
Manufacture of wood and wood, straw and wicker products ^Δ						
Produkcja masy włóknistej oraz papieru ^Δ	5284,5	1527,3	515,2	91,1	2686,3	2425,2
Manufacture of pulp and paper ^Δ						
Działalność wydawnicza; poligrafia i reprodukcja zapisanych nośników informacji	5328,4	970,1	274,0	93,7	2476,5	2070,7
Publishing, printing and reproduction of recorded media						
Produkcja koksu i produktów rafinacji ropy naftowej ^Δ	18398,5	7931,3	1950,0	686,6	7402,3	6471,2
Manufacture of coke, refined petroleum products ^Δ						
Produkcja wyrobów chemicznych	21559,3	6238,7	2029,1	1021,9	10377,0	8914,9
Manufacture of chemicals and chemical products						
Produkcja wyrobów gumowych i z tworzyw sztucznych	13695,6	4018,2	1293,2	372,4	8030,9	7261,8
Manufacture of rubber and plastic products						
Produkcja wyrobów z pozostałych surowców niemetalicznych	13371,4	3419,6	1262,3	316,1	6288,5	5753,2
Manufacture of other non-metallic mineral products						

^a Bez względu na okres wymagalności zapłaty.

^a Regardless the maturity date.

TABL. 13. **AKTYWA OBROTOWE PRZEDSIĘBIORSTW PRZEMYSŁOWYCH WEDŁUG SEKCJI I DZIAŁÓW**
W I-II KWARTALE 2007 R. (dok.)

Stan w końcu czerwca

CURRENT ASSETS OF INDUSTRIAL ENTERPRISES BY SECTIONS AND DIVISIONS
IN I-II QUARTER 2007 (cont.)

As of June

SEKCJE I DZIAŁY SECTIONS AND DIVISIONS	Ogółem Total				należno- ści krótkoter- minowe short- term dues	z tytułu dostaw i usług ^a resulting from deliveries and services ^a
		zapasy razem inven- tories	produkty gotowe finished products	towary goods		
		w mln zł		in mln zł		
PRZETWÓRSTWO PRZEMYSŁOWE (dok.) MANUFACTURING (cont.)						
Produkcja metali	16210,7	4935,9	1127,0	66,6	7680,3	6494,1
Manufacture of basic metals						
Produkcja wyrobów z metali ^Δ	15479,0	5391,0	931,3	460,4	7564,7	6646,3
Manufacture of metal products ^Δ						
Produkcja maszyn i urządzeń ^Δ	18754,8	6605,7	994,7	481,9	8883,8	7903,4
Manufacture of machinery and equipment n.e.c.						
Produkcja maszyn biurowych i komputerów	600,8	178,0	23,6	66,6	316,8	297,7
Manufacture of office machinery and computers						
Produkcja maszyn i aparatury elektrycznej ^Δ	11004,4	3034,8	457,7	254,5	6200,6	5569,6
Manufacture of electrical machinery and apparatus n.e.c.						
Produkcja sprzętu i urządzeń radiowych, telewizyjnych i telekomunikacyjnych	5179,1	1797,0	268,7	29,7	2854,9	2163,3
Manufacture of radio, television and communication equipment and apparatus						
Produkcja instrumentów medycznych, precyzyjnych i optycznych, zegarów i zegarków	2203,9	707,2	108,7	55,4	1027,0	958,9
Manufacture of medical, precision and optical instruments, watches and clocks						
Produkcja pojazdów samochodowych, przyczep i naczep Manufacture of motor vehicles, trailers and semi-trailers	24030,0	5341,9	963,6	394,7	13253,7	11387,8
Produkcja pozostałego sprzętu transportowego	5642,8	2653,0	103,4	19,9	1833,6	1149,6
Manufacture of other transport equipment						
Produkcja mebli; pozostała działalność produkcyjna ^Δ Manufacture of furniture; manufacturing n.e.c.	8113,7	2912,3	923,8	208,6	4183,7	3423,4
Przetwarzanie odpadów	846,9	165,8	15,0	63,5	514,1	438,9
Recycling						
WYTWARZANIE I ZAOPATRYWANIE W ENERGIĘ ELEKTRYCZNĄ, GAZ, WODĘ	31759,7	3302,3	52,1	23,0	11961,8	8640,4
ELECTRICITY, GAS AND WATER SUPPLY						
Wytwarzanie i zaopatrywanie w energię elektryczną, gaz, parę wodną i gorącą wodę	29102,9	3179,1	50,0	20,7	11122,7	7981,9
Electricity, gas, steam and hot water supply						
Pobór, uzdatnianie i rozprowadzanie wody	2656,9	123,2	2,1	2,4	839,2	658,5
Collection, purification and distribution of water						

^a Bez względu na okres wymagalności zapłaty.

^a Regardless the maturity date.

TABL. 14. **ZOBOWIĄZANIA PRZEDSIĘBIORSTW PRZEMYSŁOWYCH WEDŁUG SEKCJI I DZIAŁÓW**
W I-II KWARTALE 2007 R.

Stan w końcu czerwca

LIABILITIES OF INDUSTRIAL ENTERPRISES BY SECTIONS AND DIVISIONS IN I-II QUARTER 2007
As of June

SEKCJE I DZIAŁY SECTIONS AND DIVISIONS	Zobowiązania		Liabilities			Relacja zobowiązań krótkoter- minowych do nale- żności ^a Relation liabilities short-term to dues ^a
	długoter- minowe long- term	kredyty i pożyczki credits and loans	krótkoter- minowe short- term	kredyty i pożyczki credits and loans	z tytułu dostaw i usług resulting from delive- ries and services	
	w mln zł		in mln zł			
OGÓŁEM TOTAL	62373,7	36463,8	185556,0	35095,8	91669,4	81,8
GÓRNICTWO MINING AND QUARRYING	2260,3	501,3	11043,6	602,1	2793,6	88,1
W tym górnictwo węgla kamiennego i brunatnego; wydobywanie torfu Of which mining of coal and lignite; extraction of peat	1894,3	300,8	5042,8	362,5	1967,0	123,4
PRZETWÓRSTWO PRZEMYSŁOWE MANUFACTURING	47978,9	26274,9	156711,6	31814,9	82773,3	82,5
Produkcja artykułów spożywczych i napojów Manufacture of food products and beverages	7720,0	4983,2	23783,3	5931,1	10645,9	71,2
Produkcja wyrobów tytoniowych Manufacture of tobacco products	140,6	138,1	2537,7	843,5	347,6	48,4
Włókiennictwo Manufacture of textiles	654,3	383,6	2376,4	530,4	1265,1	71,5
Produkcja odzieży i wyrobów futrzarskich Manufacture of wearing apparel and furriery ^Δ	215,0	157,6	1110,7	211,5	539,4	82,3
Produkcja skór wyprawionych i wyrobów z nich ^Δ Processing of leather and manufacture of leather products ^Δ	107,2	75,3	658,8	95,3	388,0	97,5
Produkcja drewna i wyrobów z drewna oraz ze słomy i wikliny ^Δ Manufacture of wood and wood, straw and wicker products ^Δ	2090,1	1673,8	3756,6	1027,3	1734,3	70,4
Produkcja masy włóknistej oraz papieru ^Δ Manufacture of pulp and paper ^Δ	1766,6	983,3	3610,6	921,2	1772,6	73,1
Działalność wydawnicza; poligrafia i reprodukcja zapisanych nośników informacji Publishing, printing and reproduction of recorded media	1529,4	689,4	3238,4	487,9	1667,4	80,5
Produkcja koksu i produktów rafinacji ropy naftowej ^Δ Manufacture of coke, refined petroleum products ^Δ	3468,6	2671,4	12727,4	4189,8	6110,5	94,4
Produkcja wyrobów chemicznych Manufacture of chemicals and chemical products	3041,9	2263,5	11922,1	2319,6	6812,1	76,4
Produkcja wyrobów gumowych i z tworzyw sztucznych Manufacture of rubber and plastic products	3921,1	1214,7	8990,1	1782,9	5466,6	75,3
Produkcja wyrobów z pozostałych surowców niemetalicznych Manufacture of other non-metallic mineral products	5198,0	2302,3	7066,2	1543,4	3377,6	58,7

a Z tytułu dostaw i usług.

a Resulting from deliveries and services.

TABL. 14. **ZOBOWIĄZANIA PRZEDSIĘBIORSTW PRZEMYSŁOWYCH WEDŁUG SEKCJI I DZIAŁÓW**
W I-II KWARTALE 2007 R. (dok.)

Stan w końcu czerwca

LIABILITIES OF INDUSTRIAL ENTERPRISES BY SECTIONS AND DIVISIONS IN I-II QUARTER 2007 (cont.)
As of June

SEKCJE I DZIAŁY SECTIONS AND DIVISIONS	Zobowiązania					Relacja
			Liabilities			zobowiązań krótkoter- minowych do nale- żności ^a <i>Relation liabilities short-term to dues^a</i>
	długoter- minowe <i>long- term</i>	kredyty i pożyczki <i>credits and loans</i>	krótkoter- minowe <i>short- term</i>	kredyty i pożyczki <i>credits and loans</i>	z tytułu dostaw i usług <i>resulting from delive- ries and services</i>	
	w mln zł			in mln zł		
PRZETWÓRSTWO PRZEMYSŁOWE (dok.) MANUFACTURING (cont.)						
Produkcja metali	2739,1	1180,9	9238,8	1407,0	5094,4	78,4
<i>Manufacture of basic metals</i>						
Produkcja wyrobów z metali ^Δ	3129,2	1590,2	10749,5	2173,1	5955,1	89,6
<i>Manufacture of metal products^Δ</i>						
Produkcja maszyn i urządzeń ^Δ	1940,4	1438,6	13225,6	1996,8	7192,5	91,0
<i>Manufacture of machinery and equipment n.e.c.</i>						
Produkcja maszyn biurowych i komputerów	13,8	10,6	412,0	87,1	236,7	79,5
<i>Manufacture of office machinery and computers</i>						
Produkcja maszyn i aparatury elektrycznej ^Δ	1306,0	720,5	7379,5	1489,7	3976,4	71,4
<i>Manufacture of electrical machinery and apparatus n.e.c.</i>						
Produkcja sprzętu i urządzeń radiowych, telewizyjnych i telekomunikacyjnych	1066,5	1019,5	3892,8	560,2	2588,5	119,7
<i>Manufacture of radio, television and communication equipment and apparatus</i>						
Produkcja instrumentów medycznych, precyzyjnych i optycznych, zegarów i zegarków	189,4	127,8	1262,3	294,1	645,6	67,3
<i>Manufacture of medical, precision and optical instruments, watches and clocks</i>						
Produkcja pojazdów samochodowych, przyczep i naczep <i>Manufacture of motor vehicles, trailers and semi-trailers</i>	4522,1	1666,9	16994,4	1608,8	12196,1	107,1
Produkcja pozostałego sprzętu transportowego	534,0	238,9	5687,8	759,1	1580,8	137,5
<i>Manufacture of other transport equipment</i>						
Produkcja mebli; pozostała działalność produkcyjna ^Δ ...	2547,9	702,0	5500,0	1388,3	2988,9	87,3
<i>Manufacture of furniture; manufacturing n.e.c.</i>						
Przetwarzanie odpadów	137,6	42,8	590,8	166,7	191,0	43,5
<i>Recycling</i>						
WYTWARZANIE I ZAOPATRYWANIE W ENERGIĘ ELEKTRYCZNĄ, GAZ, WODĘ	12134,5	9687,7	17800,8	2678,8	6102,6	70,6
ELECTRICITY, GAS AND WATER SUPPLY						
Wytwarzanie i zaopatrywanie w energię elektryczną, gaz, parę wodną i gorącą wodę	10724,3	8616,0	16495,3	2553,9	5839,1	73,2
<i>Electricity, gas, steam and hot water supply</i>						
Pobór, uzdatnianie i rozprowadzanie wody	1410,2	1071,7	1305,5	124,9	263,4	40,0
<i>Collection, purification and distribution of water</i>						

a Z tytułu dostaw i usług.

a Resulting from deliveries and services.

TABL. 15. PRZYCHODY, KOSZTY I WYNIK FINANSOWY ZE SPRZEDAŻY PRODUKTÓW, TOWARÓW I MATERIAŁÓW
W PRZEMYSŁE WEDŁUG SEKCJI I DZIAŁÓW W I-II KWARTALE 2007 R.
REVENUES, COSTS AND FINANCIAL RESULT FROM THE SALE OF PRODUCTS, GOODS AND MATERIALS
IN INDUSTRY BY SECTIONS AND DIVISIONS IN I-II QUARTER 2007

SEKCJE I DZIAŁY SECTIONS AND DIVISIONS	Przychody netto ze sprzedaży produktów, towarów i materiałów <i>Net sales revenues of products, goods and materials</i>	Koszt własny sprzedanych produktów oraz wartość sprzedanych towarów i materiałów <i>Cost of products sold and value of goods and materials sold</i>	Wynik finansowy ze sprzedaży produktów, towarów i materiałów <i>Financial result from the sale of products, goods and materials</i>	Wskaźnik poziomu kosztów ze sprzedaży produktów, towarów i materiałów <i>Cost level indicator from the sale of products, goods and materials</i>	Wskaźnik rentowności ze sprzedaży <i>Sales profitability rate</i>
	w mln zł	in mln zł		w %	in%
OGÓŁEM TOTAL	424021,1	391386,3	32634,8	92,3	7,7
GÓRNICTWO MINING AND QUARRYING	17804,9	14598,9	3206,0	82,0	18,0
W tym górnictwo węgla kamiennego i brunatnego; wydobywanie torfu	9875,7	9494,3	381,4	96,1	3,9
<i>Of which mining of coal and lignite; extraction of peat</i>					
PRZETWÓRSTWO PRZEMYSŁOWE MANUFACTURING	346799,5	322105,4	24694,1	92,9	7,1
Produkcja artykułów spożywczych i napojów	61773,0	58482,2	3290,8	94,7	5,3
<i>Manufacture of food products and beverages</i>					
Produkcja wyrobów tytoniowych	8187,2	8093,8	93,3	98,9	1,1
<i>Manufacture of tobacco products</i>					
Włókiennictwo	4854,2	4601,9	252,3	94,8	5,2
<i>Manufacture of textiles</i>					
Produkcja odzieży i wyrobów futrzarskich	2351,6	2257,8	93,8	96,0	4,0
<i>Manufacture of wearing apparel and furriery^Δ</i>					
Produkcja skór wyprawionych i wyrobów z nich ^Δ	1174,5	1102,2	72,3	93,8	6,2
<i>Processing of leather and manufacture of leather products^Δ</i>					
Produkcja drewna i wyrobów z drewna oraz ze słomy i wikliny ^Δ	9088,7	8234,1	854,7	90,6	9,4
<i>Manufacture of wood and wood, straw and wicker products^Δ</i>					
Produkcja masy włóknistej oraz papieru ^Δ	7503,4	6870,0	633,4	91,6	8,4
<i>Manufacture of pulp and paper^Δ</i>					
Działalność wydawnicza; poligrafia i reprodukcja zapisanych nośników informacji	6395,0	5956,5	438,6	93,1	6,9
<i>Publishing, printing and reproduction of recorded media</i>					
Produkcja koksu i produktów rafinacji ropy naftowej ^Δ <i>Manufacture of coke, refined petroleum products^Δ</i>	35977,9	34242,8	1735,1	95,2	4,8
Produkcja wyrobów chemicznych	27968,8	25269,4	2699,4	90,3	9,7
<i>Manufacture of chemicals and chemical products</i>					
Produkcja wyrobów gumowych i z tworzyw sztucznych <i>Manufacture of rubber and plastic products</i>	17726,0	16460,2	1265,8	92,9	7,1
Produkcja wyrobów z pozostałych surowców niemetalicznych	16952,4	14110,8	2841,5	83,2	16,8
<i>Manufacture of other non-metallic mineral products</i>					

TABL. 15. PRZYCHODY, KOSZTY I WYNIK FINANSOWY ZE SPRZEDAŻY PRODUKTÓW, TOWARÓW I MATERIAŁÓW
W PRZEMYŚLE WEDŁUG SEKCJI I DZIAŁÓW W I-II KWARTALE 2007 R. (dok.)
REVENUES, COSTS AND FINANCIAL RESULT FROM THE SALE OF PRODUCTS, GOODS AND MATERIALS
IN INDUSTRY BY SECTIONS AND DIVISIONS IN I-II QUARTER 2007 (cont.)

SEKCJE I DZIAŁY SECTIONS AND DIVISIONS	Przychody netto ze sprzedaży produktów, towarów i materiałów <i>Net sales revenues of products, goods and materials</i>	Koszt własny sprzedanych produktów oraz wartość sprzedanych towarów i materiałów <i>Cost of products sold and value of goods and materials sold</i>	Wynik finansowy ze sprzedaży produktów, towarów i materiałów <i>Financial result from the sale of products, goods and materials</i>	Wskaźnik poziomu kosztów ze sprzedaży produktów, towarów i materiałów <i>Cost level indicator from the sale of products, goods and materials</i>	Wskaźnik rentowności ze sprzedaży <i>Sales profitability rate</i>
	w mln zł	in mln zł		w %	in%
PRZETWÓRSTWO PRZEMYSŁOWE (dok.) MANUFACTURING (cont.)					
Produkcja metali	22413,1	19147,7	3265,4	85,4	14,6
<i>Manufacture of basic metals</i>					
Produkcja wyrobów z metali ^Δ	19989,6	18384,8	1604,8	92,0	8,0
<i>Manufacture of metal products ^Δ</i>					
Produkcja maszyn i urządzeń ^Δ	20154,3	18949,1	1205,1	94,0	6,0
<i>Manufacture of machinery and equipment n.e.c.</i>					
Produkcja maszyn biurowych i komputerów	790,4	760,5	29,9	96,2	3,8
<i>Manufacture of office machinery and computers</i>					
Produkcja maszyn i aparatury elektrycznej ^Δ	14098,8	12977,0	1121,8	92,0	8,0
<i>Manufacture of electrical machinery and apparatus n.e.c.</i>					
Produkcja sprzętu i urządzeń radiowych, telewizyjnych i telekomunikacyjnych	6501,4	6782,0	-280,6	104,3	-4,3
<i>Manufacture of radio, television and communication equipment and apparatus</i>					
Produkcja instrumentów medycznych, precyzyjnych i optycznych, zegarów i zegarków	2276,3	2153,7	122,6	94,6	5,4
<i>Manufacture of medical, precision and optical instruments, watches and clocks</i>					
Produkcja pojazdów samochodowych, przyczep i naczep <i>Manufacture of motor vehicles, trailers and semi-trailers</i>	40767,2	38156,5	2610,7	93,6	6,4
Produkcja pozostałego sprzętu transportowego	5285,9	5300,4	-14,5	100,3	-0,3
<i>Manufacture of other transport equipment</i>					
Produkcja mebli; pozostała działalność produkcyjna ^Δ <i>Manufacture of furniture; manufacturing n.e.c.</i>	12913,2	12231,1	682,1	94,7	5,3
Przetwarzanie odpadów	1656,6	1580,9	75,7	95,4	4,6
<i>Recycling</i>					
WYTWARZANIE I ZAOPATRYWANIE W ENERGIĘ ELEKTRYCZNĄ, GAZ, WODĘ	59416,7	54682,0	4734,6	92,0	8,0
ELECTRICITY, GAS AND WATER SUPPLY					
Wytwarzanie i zaopatrywanie w energię elektryczną, gaz, parę wodną i gorącą wodę	56546,9	51897,2	4649,7	91,8	8,2
<i>Electricity, gas, steam and hot water supply</i>					
Pobór, uzdatnianie i rozprowadzanie wody	2869,7	2784,8	84,9	97,0	3,0
<i>Collection, purification and distribution of water</i>					

TABL. 16. **WYNIK FINANSOWY I JEGO OPODATKOWANIE W PRZEMYSŁE WEDŁUG SEKCJI I DZIAŁÓW W I-II KWARTALE 2007 R.**
FINANCIAL RESULT AND ITS TAXATION IN INDUSTRY BY SECTIONS AND DIVISIONS IN I-II QUARTER 2007

SEKCJE I DZIAŁY SECTIONS AND DIVISIONS	Wynik finansowy brutto Gross financial result	Obciążenia wyniku finansowego brutto Encumbrances of gross financial result			Udział obciążeń w wyniku finansowym brutto Share of encumbrances in gross financial result	Wynik finansowy netto Net financial result
		razem total	podatek dochodowy income tax	pozostałe obowiązkowe zmniejszenie zysku (zwiększenie straty) other obligatory decrease of profit (increase of loss)		
OGÓŁEM TOTAL	35368,9	6284,4	5837,7	446,6	17,8	29084,6
GÓRNICTWO MINING AND QUARRYING	3148,1	654,1	606,0	48,1	20,8	2494,0
W tym górnictwo węgla kamiennego i brunatnego; wydobywanie torfu	384,3	134,3	88,3	46,0	34,9	250,0
Of which mining of coal and lignite; extraction of peat						
PRZETWÓRSTWO PRZEMYSŁOWE MANUFACTURING	26696,8	4514,0	4302,1	211,8	16,9	22182,8
Produkcja artykułów spożywczych i napojów	3518,2	643,6	594,9	48,7	18,3	2874,6
Manufacture of food products and beverages						
Produkcja wyrobów tytoniowych	62,7	6,4	6,4	-	10,1	56,4
Manufacture of tobacco products						
Włókiennictwo	307,6	50,6	50,3	0,3	16,5	257,0
Manufacture of textiles						
Produkcja odzieży i wyrobów futrzarskich	113,4	21,6	21,0	0,6	19,0	91,8
Manufacture of wearing apparel and furriery ^Δ						
Produkcja skór wyprawionych i wyrobów z nich ^Δ	77,6	14,1	14,0	0,0	18,1	63,5
Processing of leather and manufacture of leather products ^Δ						
Produkcja drewna i wyrobów z drewna oraz ze słomy i wikliny ^Δ	832,9	106,7	104,7	2,0	12,8	726,2
Manufacture of wood and wood, straw and wicker products ^Δ						
Produkcja masy włóknistej oraz papieru ^Δ	691,3	93,5	93,5	0,0	13,5	597,8
Manufacture of pulp and paper ^Δ						
Działalność wydawnicza; poligrafia i reprodukcja zapisanych nośników informacji	536,9	103,9	85,5	18,5	19,4	433,0
Publishing, printing and reproduction of recorded media						
Produkcja koksu i produktów rafinacji ropy naftowej ^Δ	2603,6	358,4	346,6	11,8	13,8	2245,2
Manufacture of coke, refined petroleum products ^Δ						
Produkcja wyrobów chemicznych	2626,9	453,3	452,1	1,2	17,3	2173,6
Manufacture of chemicals and chemical products						
Produkcja wyrobów gumowych i z tworzyw sztucznych	1244,6	178,2	174,8	3,3	14,3	1066,5
Manufacture of rubber and plastic products						
Produkcja wyrobów z pozostałych surowców niemetalicznych	2854,8	408,9	408,2	0,8	14,3	2445,9
Manufacture of other non-metallic mineral products						

TABL. 16. **WYNIK FINANSOWY I JEGO OPODATKOWANIE W PRZEMYSŁE WEDŁUG SEKCJI I DZIAŁÓW**
W I-II KWARTALE 2007 R. (dok.)
FINANCIAL RESULT AND ITS TAXATION IN INDUSTRY BY SECTIONS AND DIVISIONS
IN I-II QUARTER 2007 (cont.)

SEKCJE I DZIAŁY SECTIONS AND DIVISIONS	Obciążenia wyniku finansowego brutto Encumbrances of gross financial result				Udział obciążeń w wyniku finansowym brutto Share of encumbrances in gross financial result	Wynik finansowy netto Net financial result
	Wynik finansowy brutto Gross financial result	razem total	podatek dochodowy income tax	pozostałe obowiązkowe zmniejszenie zysku (zwiększenie straty) other obligatory decrease of profit (increase of loss)		
		w mln zł	in mln zł		w % in %	w mln zł in mln zł
PRZETWÓRSTWO PRZEMYSŁOWE (dok.) MANUFACTURING (cont.)						
Produkcja metali	3405,6	690,0	663,8	26,2	20,3	2715,6
Manufacture of basic metals						
Produkcja wyrobów z metali ^Δ	1565,5	259,5	254,1	5,4	16,6	1306,0
Manufacture of metal products ^Δ						
Produkcja maszyn i urządzeń ^Δ	1914,1	348,0	341,9	6,1	18,2	1566,1
Manufacture of machinery and equipment n.e.c.						
Produkcja maszyn biurowych i komputerów	28,9	5,2	5,2	-	17,9	23,7
Manufacture of office machinery and computers						
Produkcja maszyn i aparatury elektrycznej ^Δ	1140,1	223,0	222,0	1,0	19,6	917,1
Manufacture of electrical machinery and apparatus n.e.c.						
Produkcja sprzętu i urządzeń radiowych, telewizyjnych i telekomunikacyjnych	-253,7	17,8	17,5	0,3	-7,0	-271,5
Manufacture of radio, television and communication equipment and apparatus						
Produkcja instrumentów medycznych, precyzyjnych i optycznych, zegarów i zegarków	144,9	33,0	32,7	0,3	22,8	111,9
Manufacture of medical, precision and optical instruments, watches and clocks						
Produkcja pojazdów samochodowych przyczep i naczep	2425,4	318,4	237,5	80,9	13,1	2106,9
Manufacture of motor vehicles, trailers and semi-trailers						
Produkcja pozostałego sprzętu transportowego	71,7	46,3	44,6	1,7	64,6	25,4
Manufacture of other transport equipment						
Produkcja mebli; pozostała działalność produkcyjna ^Δ	705,1	117,3	115,9	1,4	16,6	587,8
Manufacture of furniture; manufacturing n.e.c.						
Przetwarzanie odpadów	78,8	16,5	15,0	1,5	20,9	62,3
Recycling						
WYTWARZANIE I ZAOPATRYWANIE W ENERGIĘ ELEKTRYCZNĄ, GAZ, WODĘ	5524,0	1116,3	929,6	186,7	20,2	4407,7
ELECTRICITY, GAS AND WATER SUPPLY						
Wytwarzanie i zaopatrywanie w energię elektryczną, gaz, parę wodną i gorącą wodę	5358,3	1061,8	876,7	185,1	19,8	4296,5
Electricity, gas, steam and hot water supply						
Pobór, uzdatnianie i rozprowadzanie wody.....	165,7	54,5	52,9	1,6	32,9	111,2
Collection, purification and distribution of water						

64

WYSZCZEGÓLNIENIE SPECIFICATION		Ogółem Grand total	Przedsiębiorstwa deficytowe Nonprofitable enterprises		Przedsiębiorstwa rentowne Profitable enterprises						
			razem total	o wskaźniku rentowności (w %) by profitability rate (in %)		razem total	o wskaźniku rentowności (w %) by profitability rate (in %)				
				-5,01 i mniej and less	-5,00- -0,01		0,00- 1,00	1,01- 2,00	2,01- 5,00	5,01- 10,00	10,01 i więcej and more
OGÓŁEM TOTAL											
Przedsiębiorstwa Enterprises	w liczbach bezwzględnych in absolute numbers	8240	1859	924	935	6381	709	621	1588	1709	1754
	w odsetkach in percent	100,0	22,6	11,2	11,3	77,4	8,6	7,5	19,3	20,7	21,3
Produkcja sprzedana w cenach bieżących Sold production in current prices	w mln zł in mln zł	346003,4	44450,6	11719,1	32731,5	301552,8	17541,1	19177,7	80669,1	95942,3	88222,7
	w odsetkach in percent	100,0	12,8	3,4	9,5	87,2	5,1	5,5	23,3	27,7	25,5
Przeciętne zatrudnienie Average paid employment	w tys. in thous.	2056,7	454,2	163,4	290,8	1602,4	147,7	158,8	424,6	470,0	401,3
	w odsetkach in percent	100,0	22,1	7,9	14,1	77,9	7,2	7,7	20,6	22,9	19,5
Przeciętne miesięczne wynagrodzenia brutto Average monthly gross wages and salaries	w zł in zł	2939,93	2799,47	2520,90	2956,02	2979,75	2333,55	2492,71	2917,93	3131,96	3297,45
	w % in %	100,0	95,2	85,7	100,5	101,4	79,4	84,8	99,3	106,5	112,2
Wskaźnik poziomu kosztów Cost level indicator	w % in %	91,9	104,8	114,2	102,0	90,1	98,7	97,9	95,7	91,6	78,6
Wskaźnik rentowności obrotu brutto Profitability rate of gross turnover	w % in %	8,1	-4,8	-14,2	-1,9	9,9	1,3	2,1	4,3	8,5	21,4
Wskaźnik rentowności obrotu netto Profitability rate of net turnover	w % in %	6,6	-5,0	-14,5	-2,1	8,3	0,5	1,5	3,5	7,0	18,2

TABL. 17. PRZEDSIĘBIORSTWA PRZEMYSŁOWE WEDŁUG WSKAŹNIKA RENTOWNOŚCI OBROTU NETTO W I-II KWARTALE 2007 R. (cd.)
INDUSTRIAL ENTERPRISES BY PROFITABILITY RATE OF NET TURNOVER IN I-II QUARTER 2007 (cont.)

WYSZCZEGÓLNIENIE SPECIFICATION		Ogółem Grand total	Przedsiębiorstwa deficytowe Nonprofitable enterprises			Przedsiębiorstwa rentowne Profitable enterprises					
			razem total	o wskaźniku rentowności (w %) by profitability rate (in %)		razem total	o wskaźniku rentowności (w %) by profitability rate (in %)				
				-5,01 i mniej and less	-5,00- -0,01		0,00- 1,00	1,01- 2,00	2,01- 5,00	5,01- 10,00	10,01 i więcej and more
GÓRNICTWO WĘGLA KAMIENNEGO I BRUNATNEGO; WYDOBYWANIE TORFU MINING OF COAL AND LIGNITE; EXTRACTION OF PEAT											
Przedsiębiorstwa Enterprises	w liczbach bezwzględnych in absolute numbers	28	4	3	1	24	4	-	5	8	7
	w odsetkach in percent	100,0	14,3	#	#	85,7	14,3	-	17,9	28,6	25,0
Produkcja sprzedana w cenach bieżących Sold production in current prices	w mln zł in mln zł	10197,5	4145,5	#	#	6052,0	373,1	-	1683,4	3591,1	404,4
	w odsetkach in percent	100,0	40,7	#	#	59,3	3,7	-	16,5	35,2	4,0
Przeciętne zatrudnienie Average paid employment	w tys. in thous.	140,8	72,2	#	#	68,6	5,4	-	23,0	37,2	3,1
	w odsetkach in percent	100,0	51,3	#	#	48,7	3,8	-	16,3	26,4	2,2
Przeciętne miesięczne wynagrodzenia brutto Average monthly gross wages and salaries	w zł in zł	4209,21	4334,67	#	#	4077,28	3305,04	-	4001,26	4277,86	3570,40
	w % in %	100,0	103,0	#	#	96,9	78,5	-	95,1	101,6	84,8
Wskaźnik poziomu kosztów Cost level indicator	w % in %	96,5	103,1	#	#	91,0	98,5	-	93,5	90,1	83,0
Wskaźnik rentowności obrotu brutto Profitability rate of gross turnover	w % in %	3,5	-3,1	#	#	9,0	1,8	-	6,5	9,9	16,6
Wskaźnik rentowności obrotu netto Profitability rate of net turnover	w % in %	2,3	-3,1	#	#	6,7	0,4	-	3,9	7,9	13,1

99

WYSZCZEGÓLNIENIE SPECIFICATION		Ogółem Grand total	Przedsiębiorstwa deficytowe Nonprofitable enterprises		Przedsiębiorstwa rentowne Profitable enterprises						
			razem total	o wskaźniku rentowności (w %) by profitability rate (in %)		razem total	o wskaźniku rentowności (w %) by profitability rate (in %)				
				-5,01 i mniej and less	-5,00- -0,01		0,00- 1,00	1,01- 2,00	2,01- 5,00	5,01- 10,00	10,01 i więcej and more
PRODUKCJA ARTYKUŁÓW SPOŻYWCZYCH I NAPOJÓW MANUFACTURE OF FOOD PRODUCTS AND BEVERAGES											
Przedsiębiorstwa Enterprises	w liczbach bezwzględnych in absolute numbers	1416	278	101	177	1138	205	151	321	265	196
	w odsetkach in percent	100,0	19,6	7,1	12,5	80,4	14,5	10,7	22,7	18,7	13,8
Produkcja sprzedana w cenach bieżących Sold production in current prices	w mln zł in mln zł	51391,4	6315,0	1226,6	5088,4	45076,4	5549,5	5901,3	13573,8	12393,6	7658,3
	w odsetkach in percent	100,0	12,3	2,4	9,9	87,7	10,8	11,5	26,4	24,1	14,9
Przeciętne zatrudnienie Average paid employment	w tys. in thous.	284,8	50,6	11,1	39,5	234,2	37,3	33,2	68,6	59,9	35,2
	w odsetkach in percent	100,0	17,8	3,9	13,9	82,2	13,1	11,6	24,1	21,0	12,4
Przeciętne miesięczne wynagrodzenia brutto Average monthly gross wages and salaries	w zł in zł	2505,45	2221,23	2178,05	2233,39	2566,87	2083,24	2148,97	2476,96	2926,89	3036,26
	w % in %	100,0	88,7	86,9	89,1	102,5	83,1	85,8	98,9	116,8	121,2
Wskaźnik poziomu kosztów Cost level indicator	w % in %	94,5	103,0	108,7	101,7	93,2	99,1	98,2	95,9	91,5	83,9
Wskaźnik rentowności obrotu brutto Profitability rate of gross turnover	w % in %	5,5	-3,0	-8,7	-1,7	6,8	0,9	1,8	4,1	8,5	16,1
Wskaźnik rentowności obrotu netto Profitability rate of net turnover	w % in %	4,5	-3,6	-11,5	-1,7	5,7	0,5	1,5	3,3	7,1	14,0

TABL. 17. PRZEDSIĘBIORSTWA PRZEMYSŁOWE WEDŁUG WSKAŹNIKA RENTOWNOŚCI OBROTU NETTO W I-II KWARTALE 2007 R. (cd.)
INDUSTRIAL ENTERPRISES BY PROFITABILITY RATE OF NET TURNOVER IN I-II QUARTER 2007 (cont.)

WYSZCZEGÓLNIENIE SPECIFICATION		Ogółem Grand total	Przedsiębiorstwa deficytowe Nonprofitable enterprises			Przedsiębiorstwa rentowne Profitable enterprises					
			razem total	o wskaźniku rentowności (w %) by profitability rate (in %)		razem total	o wskaźniku rentowności (w %) by profitability rate (in %)				
				-5,01 i mniej and less	-5,00- -0,01		0,00- 1,00	1,01- 2,00	2,01- 5,00	5,01- 10,00	10,01 i więcej and more
PRODUKCJA WYROBÓW TYTONIOWYCH MANUFACTURE OF TOBACCO PRODUCTS											
Przedsiębiorstwa	w liczbach bezwzględnych	10	6	2	4	4	-	-	4	-	-
Enterprises	in absolute numbers										
	w odsetkach	100,0	60,0	#	#	40,0	-	-	40,0	-	-
	in percent										
Produkcja sprzedana w cenach bieżących	w mln zł	1811,6	691,8	#	#	1119,8	-	-	1119,8	-	-
Sold production in current prices	in mln zł										
	w odsetkach	100,0	38,2	#	#	61,8	-	-	61,8	-	-
	in percent										
Przeciętne zatrudnienie	w tys.	6,5	3,6	#	#	2,9	-	-	2,9	-	-
Average paid employment	in thous.										
	w odsetkach	100,0	55,3	#	#	44,7	-	-	44,7	-	-
	in percent										
Przeciętne miesięczne wynagrodzenia brutto	w zł	4924,88	4469,57	#	#	5487,45	-	-	5487,45	-	-
Average monthly gross wages and salaries	in zł										
	w %	100,0	90,8	#	#	111,4	-	-	111,4	-	-
	in %										
Wskaźnik poziomu kosztów	w %	99,2	101,9	#	#	97,4	-	-	97,4	-	-
Cost level indicator	in %										
Wskaźnik rentowności obrotu brutto	w %	0,8	-1,9	#	#	2,6	-	-	2,6	-	-
Profitability rate of gross turnover	in %										
Wskaźnik rentowności obrotu netto	w %	0,7	-1,8	#	#	2,4	-	-	2,4	-	-
Profitability rate of net turnover	in %										

TABL. 17. PRZEDSIĘBIORSTWA PRZEMYSŁOWE WEDŁUG WSKAŹNIKA RENTOWNOŚCI OBROTU NETTO W I-II KWARTALE 2007 R. (cd.)
INDUSTRIAL ENTERPRISES BY PROFITABILITY RATE OF NET TURNOVER IN I-II QUARTER 2007 (cont.)

WYSZCZEGÓLNIENIE SPECIFICATION		Ogółem Grand total	Przedsiębiorstwa deficytowe Nonprofitable enterprises			Przedsiębiorstwa rentowne Profitable enterprises					
			razem total	o wskaźniku rentowności (w %) by profitability rate (in %)		razem total	o wskaźniku rentowności (w %) by profitability rate (in %)				
				-5,01 i mniej and less	-5,00- -0,01		0,00- 1,00	1,01- 2,00	2,01- 5,00	5,01- 10,00	10,01 i więcej and more
WŁÓKIENNICTWO MANUFACTURE OF TEXTILES											
Przedsiębiorstwa Enterprises	w liczbach bezwzględnych in absolute numbers	278	82	52	30	196	24	20	44	59	49
	w odsetkach in percent	100,0	29,5	18,7	10,8	70,5	8,6	7,2	15,8	21,2	17,6
Produkcja sprzedana w cenach bieżących Sold production in current prices	w mln zł in mln zł	3939,5	625,4	305,8	319,6	3314,1	165,5	552,8	622,1	1449,2	524,5
	w odsetkach in percent	100,0	15,9	7,8	8,1	84,1	4,2	14,0	15,8	36,8	13,3
Przeciętne zatrudnienie Average paid employment	w tys. in thous.	54,6	15,1	8,6	6,5	39,5	3,1	6,1	9,1	12,8	8,4
	w odsetkach in percent	100,0	27,6	15,7	11,9	72,4	5,7	11,2	16,7	23,4	15,4
Przeciętne miesięczne wynagrodzenia brutto Average monthly gross wages and salaries	w zł in zł	1924,79	1712,11	1668,03	1770,15	2005,85	1598,48	1813,14	1901,06	2419,95	1781,87
	w % in %	100,0	89,0	86,7	92,0	104,2	83,0	94,2	98,8	125,7	92,6
Wskaźnik poziomu kosztów Cost level indicator	w % in %	93,9	109,6	116,9	102,8	91,4	99,2	98,2	96,1	92,0	75,1
Wskaźnik rentowności obrotu brutto Profitability rate of gross turnover	w % in %	6,1	-9,6	-16,9	-2,8	8,7	0,9	1,8	3,9	8,0	25,2
Wskaźnik rentowności obrotu netto Profitability rate of net turnover	w % in %	5,1	-9,7	-17,0	-2,9	7,5	0,5	1,4	3,2	6,8	22,6

TABL. 17. PRZEDSIĘBIORSTWA PRZEMYSŁOWE WEDŁUG WSKAŹNIKA RENTOWNOŚCI OBROTU NETTO W I-II KWARTALE 2007 R. (cd.)
INDUSTRIAL ENTERPRISES BY PROFITABILITY RATE OF NET TURNOVER IN I-II QUARTER 2007 (cont.)

WYSZCZEGÓLNIENIE SPECIFICATION		Ogółem Grand total	Przedsiębiorstwa deficytowe Nonprofitable enterprises		Przedsiębiorstwa rentowne Profitable enterprises						
			razem total	o wskaźniku rentowności (w %) by profitability rate (in %)		razem total	o wskaźniku rentowności (w %) by profitability rate (in %)				
				-5,01 i mniej and less	-5,00- -0,01		0,00- 1,00	1,01- 2,00	2,01- 5,00	5,01- 10,00	10,01 i więcej and more
PRODUKCJA ODZIEŻY I WYROBÓW FUTRZARSKICH MANUFACTURE OF WEARING APPAREL AND FURRIERY ^Δ											
Przedsiębiorstwa Enterprises	w liczbach bezwzględnych in absolute numbers	444	160	95	65	284	40	25	71	69	79
	w odsetkach in percent	100,0	36,0	21,4	14,6	64,0	9,0	5,6	16,0	15,5	17,8
Produkcja sprzedana w cenach bieżących Sold production in current prices	w mln zł in mln zł	1830,5	478,1	171,5	306,6	1352,3	204,9	132,6	294,7	378,9	341,3
	w odsetkach in percent	100,0	26,1	9,4	16,8	73,9	11,2	7,2	16,1	20,7	18,6
Przeciętne zatrudnienie Average paid employment	w tys. in thous.	65,9	22,8	11,0	11,8	43,1	6,8	3,9	11,3	12,0	9,0
	w odsetkach in percent	100,0	34,6	16,7	18,0	65,4	10,4	5,9	17,2	18,2	13,7
Przeciętne miesięczne wynagrodzenia brutto Average monthly gross wages and salaries	w zł in zł	1543,74	1560,88	1381,52	1727,49	1534,67	1581,32	1603,68	1485,34	1571,78	1481,89
	w % in %	100,0	101,1	89,5	111,9	99,4	102,4	103,9	96,2	101,8	96,0
Wskaźnik poziomu kosztów Cost level indicator	w % in %	95,3	106,1	117,8	101,3	91,2	99,0	97,7	95,5	91,6	80,5
Wskaźnik rentowności obrotu brutto Profitability rate of gross turnover	w % in %	4,7	-6,1	-17,8	-1,3	8,8	1,0	2,2	4,5	8,4	19,5
Wskaźnik rentowności obrotu netto Profitability rate of net turnover	w % in %	3,8	-6,5	-17,8	-1,8	7,7	0,3	1,7	3,7	7,2	17,8

TABL. 17. PRZEDSIĘBIORSTWA PRZEMYSŁOWE WEDŁUG WSKAŹNIKA RENTOWNOŚCI OBROTU NETTO W I-II KWARTALE 2007 R. (cd.)
INDUSTRIAL ENTERPRISES BY PROFITABILITY RATE OF NET TURNOVER IN I-II QUARTER 2007 (cont.)

WYSZCZEGÓLNIENIE SPECIFICATION		Ogółem Grand total	Przedsiębiorstwa deficytowe Nonprofitable enterprises			Przedsiębiorstwa rentowne Profitable enterprises					
			razem total	o wskaźniku rentowności (w %) by profitability rate (in %)		razem total	o wskaźniku rentowności (w %) by profitability rate (in %)				
				-5,01 i mniej and less	-5,00- -0,01		0,00- 1,00	1,01- 2,00	2,01- 5,00	5,01- 10,00	10,01 i więcej and more
PRODUKCJA SKÓR WYPRAWIONYCH I WYROBÓW Z NICH ^Δ PROCESSING OF LEATHER AND MANUFACTURE OF LEATHER PRODUCTS ^Δ											
Przedsiębiorstwa Enterprises	w liczbach bezwzględnych in absolute numbers	110	33	22	11	77	9	7	19	18	24
	w odsetkach in percent	100,0	30,0	20,0	10,0	70,0	8,2	6,4	17,3	16,4	21,8
Produkcja sprzedana w cenach bieżących Sold production in current prices	w mln zł in mln zł	1039,6	132,2	63,8	68,5	907,4	54,0	48,6	406,8	121,3	276,7
	w odsetkach in percent	100,0	12,7	6,1	6,6	87,3	5,2	4,7	39,1	11,7	26,6
Przeciętne zatrudnienie Average paid employment	w tys. in thous.	17,3	4,2	2,3	1,9	13,1	1,5	1,1	3,9	2,3	4,3
	w odsetkach in percent	100,0	24,4	13,4	11,0	75,6	8,5	6,4	22,2	13,5	25,0
Przeciętne miesięczne wynagrodzenia brutto Average monthly gross wages and salaries	w zł in zł	1716,01	1531,21	1508,11	1559,26	1775,64	1861,48	1551,74	1852,58	1780,66	1732,04
	w % in %	100,0	89,2	87,9	90,9	103,5	108,5	90,4	108,0	103,8	100,9
Wskaźnik poziomu kosztów Cost level indicator	w % in %	93,6	112,0	122,0	102,3	91,1	99,6	98,4	96,3	91,4	80,2
Wskaźnik rentowności obrotu brutto Profitability rate of gross turnover	w % in %	6,4	-12,0	-22,0	-2,3	8,9	0,4	1,6	3,8	8,6	19,8
Wskaźnik rentowności obrotu netto Profitability rate of net turnover	w % in %	5,3	-12,2	-22,1	-2,5	7,6	0,4	1,3	2,9	7,5	17,2

TABL. 17. PRZEDSIĘBIORSTWA PRZEMYSŁOWE WEDŁUG WSKAŹNIKA RENTOWNOŚCI OBROTU NETTO W I-II KWARTALE 2007 R. (cd.)
INDUSTRIAL ENTERPRISES BY PROFITABILITY RATE OF NET TURNOVER IN I-II QUARTER 2007 (cont.)

WYSZCZEGÓLNIENIE SPECIFICATION		Ogółem Grand total	Przedsiębiorstwa deficytowe Nonprofitable enterprises			Przedsiębiorstwa rentowne Profitable enterprises					
			razem total	o wskaźniku rentowności (w %) by profitability rate (in %)		razem total	o wskaźniku rentowności (w %) by profitability rate (in %)				
				-5,01 i mniej and less	-5,00- -0,01		0,00- 1,00	1,01- 2,00	2,01- 5,00	5,01- 10,00	10,01 i więcej and more
PRODUKCJA DREWNA I WYROBÓW Z DREWNA ORAZ ZE SŁOMY I WIKLINY ^Δ MANUFACTURE OF WOOD AND WOOD, STRAW AND WICKER PRODUCTS ^Δ											
Przedsiębiorstwa Enterprises	w liczbach bezwzględnych in absolute numbers	393	66	37	29	327	30	23	84	101	89
	w odsetkach in percent	100,0	16,8	9,4	7,4	83,2	7,6	5,9	21,4	25,7	22,6
Produkcja sprzedana w cenach bieżących Sold production in current prices	w mln zł in mln zł	8473,5	481,8	231,8	249,9	7991,8	478,4	218,2	1699,5	2270,7	3325,1
	w odsetkach in percent	100,0	5,7	2,7	2,9	94,3	5,6	2,6	20,1	26,8	39,2
Przeciętne zatrudnienie Average paid employment	w tys. in thous.	67,7	8,6	5,3	3,4	59,0	5,0	3,4	12,8	21,1	16,7
	w odsetkach in percent	100,0	12,8	7,8	5,0	87,2	7,4	5,0	18,9	31,1	24,7
Przeciętne miesięczne wynagrodzenia brutto Average monthly gross wages and salaries	w zł in zł	2065,07	1859,26	1754,48	2022,86	2095,20	1854,78	1597,07	2008,12	2107,61	2320,09
	w % in %	100,0	90,0	85,0	98,0	101,5	89,8	77,3	97,2	102,1	112,3
Wskaźnik poziomu kosztów Cost level indicator	w % in %	90,9	106,9	112,9	101,7	89,9	97,6	98,1	96,2	91,0	83,8
Wskaźnik rentowności obrotu brutto Profitability rate of gross turnover	w % in %	9,0	-7,0	-12,9	-1,9	10,0	0,9	1,9	3,8	9,1	16,2
Wskaźnik rentowności obrotu netto Profitability rate of net turnover	w % in %	7,8	-7,1	-13,0	-2,0	8,8	0,5	1,5	3,4	7,7	14,4

72

WYSZCZEGÓLNIENIE SPECIFICATION		Ogółem Grand total	Przedsiębiorstwa deficytowe Nonprofitable enterprises			Przedsiębiorstwa rentowne Profitable enterprises					
			razem total	o wskaźniku rentowności (w %) by profitability rate (in %)		razem total	o wskaźniku rentowności (w %) by profitability rate (in %)				
				-5,01 i mniej and less	-5,00- -0,01		0,00- 1,00	1,01- 2,00	2,01- 5,00	5,01- 10,00	10,01 i więcej and more
PRODUKCJA MASY WŁÓKNISTEJ ORAZ PAPIERU ^Δ MANUFACTURE OF PULP AND PAPER ^Δ											
Przedsiębiorstwa Enterprises	w liczbach bezwzględnych in absolute numbers	181	40	18	22	141	20	11	38	36	36
	w odsetkach in percent	100,0	22,1	9,9	12,2	77,9	11,0	6,1	21,0	19,9	19,9
Produkcja sprzedana w cenach bieżących Sold production in current prices	w mln zł in mln zł	7085,3	1032,2	357,6	674,6	6053,1	532,1	175,8	1074,6	1107,5	3163,2
	w odsetkach in percent	100,0	14,6	5,0	9,5	85,4	7,5	2,5	15,2	15,6	44,6
Przeciętne zatrudnienie Average paid employment	w tys. in thous.	30,9	6,0	2,5	3,4	24,9	3,1	1,5	6,4	5,5	8,4
	w odsetkach in percent	100,0	19,3	8,2	11,2	80,7	10,1	5,0	20,8	17,7	27,1
Przeciętne miesięczne wynagrodzenia brutto Average monthly gross wages and salaries	w zł in zł	2988,17	2675,32	2798,93	2585,10	3063,11	2767,76	2404,87	2616,27	2965,00	3700,73
	w % in %	100,0	89,5	93,7	86,5	102,5	92,6	80,5	87,6	99,2	123,8
Wskaźnik poziomu kosztów Cost level indicator	w % in %	91,0	104,8	108,9	102,5	88,6	99,1	98,4	95,9	92,5	82,4
Wskaźnik rentowności obrotu brutto Profitability rate of gross turnover	w % in %	9,0	-4,8	-8,9	-2,5	11,4	0,9	1,7	4,1	7,5	17,6
Wskaźnik rentowności obrotu netto Profitability rate of net turnover	w % in %	7,8	-4,9	-8,9	-2,6	10,0	0,5	1,6	3,4	6,3	15,7

TABL. 17. PRZEDSIĘBIORSTWA PRZEMYSŁOWE WEDŁUG WSKAŹNIKA RENTOWNOŚCI OBROTU NETTO W I-II KWARTALE 2007 R. (cd.)
INDUSTRIAL ENTERPRISES BY PROFITABILITY RATE OF NET TURNOVER IN I-II QUARTER 2007 (cont.)

WYSZCZEGÓLNIENIE SPECIFICATION		Ogółem Grand total	Przedsiębiorstwa deficytowe Nonprofitable enterprises			Przedsiębiorstwa rentowne Profitable enterprises					
			razem total	o wskaźniku rentowności (w %) by profitability rate (in %)		razem total	o wskaźniku rentowności (w %) by profitability rate (in %)				
				-5,01 i mniej and less	-5,00- -0,01		0,00- 1,00	1,01- 2,00	2,01- 5,00	5,01- 10,00	10,01 i więcej and more
DZIAŁALNOŚĆ WYDAWNICZA; POLIGRAFIA I REPRODUKCJA ZAPISANYCH NOŚNIKÓW INFORMACJI PUBLISHING, PRINTING AND REPRODUCTION OF RECORDED MEDIA											
Przedsiębiorstwa Enterprises	w liczbach bezwzględnych in absolute numbers	260	79	45	34	181	18	7	41	49	66
	w odsetkach in percent	100,0	30,4	17,3	13,1	69,6	6,9	2,7	15,8	18,8	25,4
Produkcja sprzedana w cenach bieżących Sold production in current prices	w mln zł in mln zł	5991,6	1918,6	739,6	1179,0	4073,0	236,8	214,3	687,4	827,0	2107,6
	w odsetkach in percent	100,0	32,0	12,3	19,7	68,0	4,0	3,6	11,5	13,8	35,2
Przeciętne zatrudnienie Average paid employment	w tys. in thous.	43,6	14,5	7,7	6,7	29,1	3,1	2,3	5,8	5,3	12,6
	w odsetkach in percent	100,0	33,2	17,7	15,5	66,8	7,1	5,2	13,3	12,3	29,0
Przeciętne miesięczne wynagrodzenia brutto Average monthly gross wages and salaries	w zł in zł	3638,48	3650,76	3855,05	3416,43	3632,38	3144,91	3325,07	3310,81	3536,04	3995,87
	w % in %	100,0	100,3	106,0	93,9	99,8	86,4	91,4	91,0	97,2	109,8
Wskaźnik poziomu kosztów Cost level indicator	w % in %	92,0	107,4	115,5	101,9	85,0	98,6	97,0	95,9	91,7	76,8
Wskaźnik rentowności obrotu brutto Profitability rate of gross turnover	w % in %	8,0	-7,4	-15,5	-1,9	15,0	1,4	3,0	4,1	8,3	23,2
Wskaźnik rentowności obrotu netto Profitability rate of net turnover	w % in %	6,5	-7,7	-15,8	-2,2	12,8	0,4	1,6	3,4	6,8	20,2

TABL. 17. PRZEDSIĘBIORSTWA PRZEMYSŁOWE WEDŁUG WSKAŹNIKA RENTOWNOŚCI OBROTU NETTO W I-II KWARTALE 2007 R. (cd.)
INDUSTRIAL ENTERPRISES BY PROFITABILITY RATE OF NET TURNOVER IN I-II QUARTER 2007 (cont.)

WYSZCZEGÓLNIENIE SPECIFICATION		Ogółem Grand total	Przedsiębiorstwa deficytowe Nonprofitable enterprises			Przedsiębiorstwa rentowne Profitable enterprises					
			razem total	o wskaźniku rentowności (w %) by profitability rate (in %)		razem total	o wskaźniku rentowności (w %) by profitability rate (in %)				
				-5,01 i mniej and less	-5,00- -0,01		0,00- 1,00	1,01- 2,00	2,01- 5,00	5,01- 10,00	10,01 i więcej and more
PRODUKCJA KOKSU I PRODUKTÓW RAFINACJI ROPY NAFTOWEJ ^Δ MANUFACTURE OF COKE, REFINED PETROLEUM PRODUCTS ^Δ											
Przedsiębiorstwa Enterprises	w liczbach bezwzględnych in absolute numbers	21	7	2	5	14	-	1	2	7	4
	w odsetkach in percent	100,0	33,3	#	#	66,7	-	#	#	33,3	19,0
Produkcja sprzedana w cenach bieżących Sold production in current prices	w mln zł in mln zł	20175,4	387,1	#	#	19788,3	-	#	#	12859,0	1624,4
	w odsetkach in percent	100,0	1,9	#	#	98,1	-	#	#	63,7	8,1
Przeciętne zatrudnienie Average paid employment	w tys. in thous.	14,2	1,3	#	#	12,9	-	#	#	8,7	3,0
	w odsetkach in percent	100,0	9,1	#	#	90,9	-	#	#	61,5	21,2
Przeciętne miesięczne wynagrodzenia brutto Average monthly gross wages and salaries	w zł in zł	5684,29	3356,23	#	#	5918,12	-	#	#	6404,46	4168,28
	w % in %	100,0	59,0	#	#	104,1	-	#	#	112,7	73,3
Wskaźnik poziomu kosztów Cost level indicator	w % in %	93,0	104,4	#	#	92,9	-	#	#	93,1	84,1
Wskaźnik rentowności obrotu brutto Profitability rate of gross turnover	w % in %	7,0	-4,4	#	#	7,1	-	#	#	6,9	15,9
Wskaźnik rentowności obrotu netto Profitability rate of net turnover	w % in %	6,0	-4,2	#	#	6,1	-	#	#	6,0	13,5

TABL. 17. PRZEDSIĘBIORSTWA PRZEMYSŁOWE WEDŁUG WSKAŹNIKA RENTOWNOŚCI OBROTU NETTO W I-II KWARTALE 2007 R. (cd.)
INDUSTRIAL ENTERPRISES BY PROFITABILITY RATE OF NET TURNOVER IN I-II QUARTER 2007 (cont.)

WYSZCZEGÓLNIENIE SPECIFICATION		Ogółem Grand total	Przedsiębiorstwa deficytowe Nonprofitable enterprises			Przedsiębiorstwa rentowne Profitable enterprises					
			razem total	o wskaźniku rentowności (w %) by profitability rate (in %)		razem total	o wskaźniku rentowności (w %) by profitability rate (in %)				
				-5,01 i mniej and less	-5,00- -0,01		0,00- 1,00	1,01- 2,00	2,01- 5,00	5,01- 10,00	10,01 i więcej and more
PRODUKCJA WYROBÓW CHEMICZNYCH MANUFACTURE OF CHEMICALS AND CHEMICAL PRODUCTS											
Przedsiębiorstwa	w liczbach bezwzględnych	292	41	20	21	251	14	19	45	74	99
Enterprises	in absolute numbers										
	w odsetkach	100,0	14,0	6,8	7,2	86,0	4,8	6,5	15,4	25,3	33,9
	in percent										
Produkcja sprzedana w cenach bieżących	w mln zł	23485,3	2051,8	236,2	1815,6	21433,5	344,0	1197,9	3581,8	10458,7	5851,2
Sold production in current prices	in mln zł										
	w odsetkach	100,0	8,7	1,0	7,7	91,3	1,5	5,1	15,3	44,5	24,9
	in percent										
Przeciętne zatrudnienie	w tys.	91,9	14,9	3,8	11,1	77,0	2,3	5,1	13,4	30,2	26,1
Average paid employment	in thous.										
	w odsetkach	100,0	16,2	4,1	12,1	83,8	2,5	5,5	14,6	32,8	28,4
	in percent										
Przeciętne miesięczne wynagrodzenia brutto	w zł	3724,00	3316,46	3065,77	3401,53	3802,91	3149,35	2597,48	3493,11	3865,61	4181,52
Average monthly gross wages and salaries	in zł										
	w %	100,0	89,1	82,3	91,3	102,1	84,6	69,7	93,8	103,8	112,3
	in %										
Wskaźnik poziomu kosztów	w %	90,8	104,1	120,5	102,1	89,4	99,2	98,2	95,3	90,9	81,0
Cost level indicator	in %										
Wskaźnik rentowności obrotu brutto	w %	9,2	-4,1	-20,4	-2,1	10,6	0,8	1,8	4,7	9,1	19,0
Profitability rate of gross turnover	in %										
Wskaźnik rentowności obrotu netto	w %	7,6	-4,5	-20,5	-2,6	8,9	0,6	1,6	3,7	7,5	16,3
Profitability rate of net turnover	in %										

TABL. 17. PRZEDSIĘBIORSTWA PRZEMYSŁOWE WEDŁUG WSKAŹNIKA RENTOWNOŚCI OBROTU NETTO W I-II KWARTALE 2007 R. (cd.)
INDUSTRIAL ENTERPRISES BY PROFITABILITY RATE OF NET TURNOVER IN I-II QUARTER 2007 (cont.)

WYSZCZEGÓLNIENIE SPECIFICATION		Ogółem Grand total	Przedsiębiorstwa deficytowe Nonprofitable enterprises			Przedsiębiorstwa rentowne Profitable enterprises					
			razem total	o wskaźniku rentowności (w %) by profitability rate (in %)		razem total	o wskaźniku rentowności (w %) by profitability rate (in %)				
				-5,01 i mniej and less	-5,00- -0,01		0,00- 1,00	1,01- 2,00	2,01- 5,00	5,01- 10,00	10,01 i więcej and more
PRODUKCJA WYROBÓW GUMOWYCH I Z TWORZYW SZTUCZNYCH MANUFACTURE OF RUBBER AND PLASTIC PRODUCTS											
Przedsiębiorstwa Enterprises	w liczbach bezwzględnych in absolute numbers	554	114	45	69	440	29	32	118	127	134
	w odsetkach in percent	100,0	20,6	8,1	12,5	79,4	5,2	5,8	21,3	22,9	24,2
Produkcja sprzedana w cenach bieżących Sold production in current prices	w mln zł in mln zł	15844,4	2044,8	563,6	1481,2	13799,7	451,3	1864,1	4278,5	3641,6	3564,2
	w odsetkach in percent	100,0	12,9	3,6	9,3	87,1	2,8	11,8	27,0	23,0	22,5
Przeciętne zatrudnienie Average paid employment	w tys. in thous.	100,0	18,9	6,2	12,6	81,1	4,3	9,4	23,0	23,4	21,0
	w odsetkach in percent	100,0	18,9	6,3	12,6	81,1	4,3	9,4	23,1	23,4	21,0
Przeciętne miesięczne wynagrodzenia brutto Average monthly gross wages and salaries	w zł in zł	2654,17	2431,76	2212,31	2540,37	2705,96	1983,94	3393,21	2875,32	2532,04	2554,03
	w % in %	100,0	91,6	83,4	95,7	102,0	74,7	127,8	108,3	95,4	96,2
Wskaźnik poziomu kosztów Cost level indicator	w % in %	93,1	104,3	110,7	101,9	91,5	99,3	97,7	95,7	91,2	81,9
Wskaźnik rentowności obrotu brutto Profitability rate of gross turnover	w % in %	6,9	-4,3	-10,7	-1,9	8,5	0,7	2,3	4,3	8,8	18,1
Wskaźnik rentowności obrotu netto Profitability rate of net turnover	w % in %	5,9	-4,3	-10,7	-2,0	7,3	0,5	1,8	3,6	7,4	16,3

TABL. 17. PRZEDSIĘBIORSTWA PRZEMYSŁOWE WEDŁUG WSKAŹNIKA RENTOWNOŚCI OBROTU NETTO W I-II KWARTALE 2007 R. (cd.)
INDUSTRIAL ENTERPRISES BY PROFITABILITY RATE OF NET TURNOVER IN I-II QUARTER 2007 (cont.)

WYSZCZEGÓLNIENIE SPECIFICATION		Ogółem Grand total	Przedsiębiorstwa deficytowe Nonprofitable enterprises			Przedsiębiorstwa rentowne Profitable enterprises					
			razem total	o wskaźniku rentowności (w %) by profitability rate (in %)		razem total	o wskaźniku rentowności (w %) by profitability rate (in %)				
				-5,01 i mniej and less	-5,00- -0,01		0,00- 1,00	1,01- 2,00	2,01- 5,00	5,01- 10,00	10,01 i więcej and more
PRODUKCJA WYROBÓW Z POZOSTAŁYCH SUROWCÓW NIEMETALICZNYCH MANUFACTURE OF OTHER NON-METALLIC MINERAL PRODUCTS											
Przedsiębiorstwa Enterprises	w liczbach bezwzględnych in absolute numbers	402	58	40	18	344	24	19	46	97	158
	w odsetkach in percent	100,0	14,4	10,0	4,5	85,6	6,0	4,7	11,4	24,1	39,3
Produkcja sprzedana w cenach bieżących Sold production in current prices	w mln zł in mln zł	15073,8	823,8	455,5	368,3	14250,0	495,6	458,7	1073,7	2778,2	9443,7
	w odsetkach in percent	100,0	5,5	3,0	2,4	94,5	3,3	3,0	7,1	18,4	62,7
Przeciętne zatrudnienie Average paid employment	w tys. in thous.	97,0	12,4	7,4	5,0	84,6	8,4	3,8	10,6	24,0	37,7
	w odsetkach in percent	100,0	12,8	7,7	5,2	87,2	8,7	4,0	10,9	24,7	38,9
Przeciętne miesięczne wynagrodzenia brutto Average monthly gross wages and salaries	w zł in zł	2832,06	2226,28	2110,16	2398,60	2921,25	1991,98	2702,05	2467,02	2682,49	3430,74
	w % in %	100,0	78,6	74,5	84,7	103,1	70,3	95,4	87,1	94,7	121,1
Wskaźnik poziomu kosztów Cost level indicator	w % in %	83,6	108,3	113,2	102,8	82,2	99,3	97,9	95,4	91,4	76,0
Wskaźnik rentowności obrotu brutto Profitability rate of gross turnover	w % in %	16,4	-8,3	-13,2	-2,8	17,8	0,7	2,1	4,6	8,6	24,0
Wskaźnik rentowności obrotu netto Profitability rate of net turnover	w % in %	14,0	-8,5	-13,8	-2,7	15,3	0,5	1,3	3,6	7,2	20,8

TABL. 17. PRZEDSIĘBIORSTWA PRZEMYSŁOWE WEDŁUG WSKAŹNIKA RENTOWNOŚCI OBROTU NETTO W I-II KWARTALE 2007 R. (cd.)
INDUSTRIAL ENTERPRISES BY PROFITABILITY RATE OF NET TURNOVER IN I-II QUARTER 2007 (cont.)

WYSZCZEGÓLNIENIE SPECIFICATION		Ogółem Grand total	Przedsiębiorstwa deficytowe Nonprofitable enterprises			Przedsiębiorstwa rentowne Profitable enterprises					
			razem total	o wskaźniku rentowności (w %) by profitability rate (in %)		razem total	o wskaźniku rentowności (w %) by profitability rate (in %)				
				-5,01 i mniej and less	-5,00- -0,01		0,00- 1,00	1,01- 2,00	2,01- 5,00	5,01- 10,00	10,01 i więcej and more
PRODUKCJA METALI MANUFACTURE OF BASIC METALS											
Przedsiębiorstwa Enterprises	w liczbach bezwzględnych in absolute numbers	170	38	20	18	132	15	12	39	35	31
	w odsetkach in percent	100,0	22,4	11,8	10,6	77,6	8,8	7,1	22,9	20,6	18,2
Produkcja sprzedana w cenach bieżących Sold production in current prices	w mln zł in mln zł	20943,2	1451,7	577,8	873,9	19491,5	767,7	304,4	2450,9	4007,7	11961,0
	w odsetkach in percent	100,0	6,9	2,8	4,2	93,1	3,7	1,5	11,7	19,1	57,1
Przeciętne zatrudnienie Average paid employment	w tys. in thous.	64,6	9,4	4,3	5,1	55,2	3,6	1,8	10,0	13,3	26,5
	w odsetkach in percent	100,0	14,6	6,6	8,0	85,4	5,6	2,7	15,5	20,6	41,0
Przeciętne miesięczne wynagrodzenia brutto Average monthly gross wages and salaries	w zł in zł	3236,35	2457,65	2173,14	2692,84	3368,96	2476,31	2310,33	2765,58	3291,13	3828,31
	w % in %	100,0	75,9	67,1	83,2	104,1	76,5	71,4	85,5	101,7	118,3
Wskaźnik poziomu kosztów Cost level indicator	w % in %	85,4	109,2	120,0	101,9	83,7	99,4	97,8	95,9	90,3	76,5
Wskaźnik rentowności obrotu brutto Profitability rate of gross turnover	w % in %	14,6	-9,2	-20,0	-1,9	16,3	0,6	2,2	4,2	9,7	23,5
Wskaźnik rentowności obrotu netto Profitability rate of net turnover	w % in %	11,7	-9,3	-20,2	-1,9	13,2	0,5	1,6	3,4	8,1	18,8

TABL. 17. PRZEDSIĘBIORSTWA PRZEMYSŁOWE WEDŁUG WSKAŹNIKA RENTOWNOŚCI OBROTU NETTO W I-II KWARTALE 2007 R. (cd.)
INDUSTRIAL ENTERPRISES BY PROFITABILITY RATE OF NET TURNOVER IN I-II QUARTER 2007 (cont.)

WYSZCZEGÓLNIENIE SPECIFICATION		Ogółem Grand total	Przedsiębiorstwa deficytowe Nonprofitable enterprises			Przedsiębiorstwa rentowne Profitable enterprises					
			razem total	o wskaźniku rentowności (w %) by profitability rate (in %)		razem total	o wskaźniku rentowności (w %) by profitability rate (in %)				
				-5,01 i mniej and less	-5,00- -0,01		0,00- 1,00	1,01- 2,00	2,01- 5,00	5,01- 10,00	10,01 i więcej and more
PRODUKCJA WYROBÓW Z METALI ^Δ MANUFACTURE OF METAL PRODUCTS ^Δ											
Przedsiębiorstwa Enterprises	w liczbach bezwzględnych in absolute numbers	936	185	93	92	751	61	77	184	199	230
	w odsetkach in percent	100,0	19,8	9,9	9,8	80,2	6,5	8,2	19,7	21,3	24,6
Produkcja sprzedana w cenach bieżących Sold production in current prices	w mln zł in mln zł	17791,9	2039,8	733,8	1306,0	15752,1	1068,7	1979,6	3722,8	4553,9	4427,2
	w odsetkach in percent	100,0	11,5	4,1	7,3	88,5	6,0	11,1	20,9	25,6	24,9
Przeciętne zatrudnienie Average paid employment	w tys. in thous.	152,5	25,0	10,7	14,3	127,5	11,4	16,4	31,8	34,7	33,2
	w odsetkach in percent	100,0	16,4	7,0	9,4	83,6	7,4	10,7	20,9	22,8	21,8
Przeciętne miesięczne wynagrodzenia brutto Average monthly gross wages and salaries	w zł in zł	2585,46	2481,52	2344,00	2584,30	2605,81	2362,36	2666,14	2552,89	2755,92	2553,09
	w % in %	100,0	96,0	90,7	100,0	100,8	91,4	103,1	98,7	106,6	98,7
Wskaźnik poziomu kosztów Cost level indicator	w % in %	92,3	106,1	116,4	101,2	90,5	98,9	97,9	95,6	90,9	80,6
Wskaźnik rentowności obrotu brutto Profitability rate of gross turnover	w % in %	7,7	-6,1	-16,4	-1,2	9,5	1,1	2,1	4,4	9,1	19,4
Wskaźnik rentowności obrotu netto Profitability rate of net turnover	w % in %	6,4	-6,3	-16,6	-1,6	8,1	0,6	1,5	3,6	7,5	17,1

30

WYSZCZEGÓLNIENIE SPECIFICATION		Ogółem Grand total	Przedsiębiorstwa deficytowe Nonprofitable enterprises		Przedsiębiorstwa rentowne Profitable enterprises						
			razem total	o wskaźniku rentowności (w %) by profitability rate (in %)		razem total	o wskaźniku rentowności (w %) by profitability rate (in %)				
				-5,01 i mniej and less	-5,00- -0,01		0,00- 1,00	1,01- 2,00	2,01- 5,00	5,01- 10,00	10,01 i więcej and more
PRODUKCJA MASZYN I URZĄDZEŃ ^Δ MANUFACTURE OF MACHINERY AND EQUIPMENT N.E.C.											
Przedsiębiorstwa Enterprises	w liczbach bezwzględnych in absolute numbers	705	135	66	69	570	67	54	150	157	142
	w odsetkach in percent	100,0	19,1	9,4	9,8	80,9	9,5	7,7	21,3	22,3	20,1
Produkcja sprzedana w cenach bieżących Sold production in current prices	w mln zł in mln zł	17483,3	2220,1	589,9	1630,2	15263,1	2997,5	977,2	3229,0	5411,4	2648,1
	w odsetkach in percent	100,0	12,7	3,4	9,3	87,3	17,1	5,6	18,5	31,0	15,1
Przeciętne zatrudnienie Average paid employment	w tys. in thous.	153,9	25,4	10,8	14,6	128,5	19,7	10,7	34,4	37,4	26,4
	w odsetkach in percent	100,0	16,5	7,0	9,5	83,5	12,8	6,9	22,3	24,3	17,1
Przeciętne miesięczne wynagrodzenia brutto Average monthly gross wages and salaries	w zł in zł	2822,40	2594,24	2583,16	2602,43	2867,48	2688,68	2701,98	2848,94	3144,40	2699,77
	w % in %	100,0	91,9	91,5	92,2	101,6	95,3	95,7	100,9	111,4	95,7
Wskaźnik poziomu kosztów Cost level indicator	w % in %	91,0	105,8	116,6	102,6	88,8	99,2	98,1	95,8	90,5	66,1
Wskaźnik rentowności obrotu brutto Profitability rate of gross turnover	w % in %	9,0	-5,8	-16,6	-2,6	11,2	0,8	1,9	4,2	9,5	33,9
Wskaźnik rentowności obrotu netto Profitability rate of net turnover	w % in %	7,3	-6,0	-16,6	-2,8	9,3	0,5	1,4	3,5	7,7	28,9

TABL. 17. PRZEDSIĘBIORSTWA PRZEMYSŁOWE WEDŁUG WSKAŹNIKA RENTOWNOŚCI OBROTU NETTO W I-II KWARTALE 2007 R. (cd.)
INDUSTRIAL ENTERPRISES BY PROFITABILITY RATE OF NET TURNOVER IN I-II QUARTER 2007 (cont.)

WYSZCZEGÓLNIENIE SPECIFICATION		Ogółem Grand total	Przedsiębiorstwa deficytowe Nonprofitable enterprises			Przedsiębiorstwa rentowne Profitable enterprises					
			razem total	o wskaźniku rentowności (w %) by profitability rate (in %)		razem total	o wskaźniku rentowności (w %) by profitability rate (in %)				
				-5,01 i mniej and less	-5,00- -0,01		0,00- 1,00	1,01- 2,00	2,01- 5,00	5,01- 10,00	10,01 i więcej and more
PRODUKCJA MASZYN BIUROWYCH I KOMPUTERÓW MANUFACTURE OF OFFICE MACHINERY AND COMPUTERS											
Przedsiębiorstwa Enterprises	w liczbach bezwzględnych in absolute numbers	20	7	2	5	13	2	1	3	2	5
	w odsetkach in percent	100,0	35,0	#	#	65,0	#	#	15,0	#	25,0
Produkcja sprzedana w cenach bieżących Sold production in current prices	w mln zł in mln zł	454,4	60,2	#	#	394,2	#	#	192,1	#	106,7
	w odsetkach in percent	100,0	13,2	#	#	86,8	#	#	42,3	#	23,5
Przeciętne zatrudnienie Average paid employment	w tys. in thous.	3,1	0,9	#	#	2,1	#	#	1,0	#	0,7
	w odsetkach in percent	100,0	30,9	#	#	69,1	#	#	31,9	#	21,4
Przeciętne miesięczne wynagrodzenia brutto Average monthly gross wages and salaries	w zł in zł	3853,91	5234,41	#	#	3236,60	#	#	2529,71	#	4276,79
	w % in %	100,0	135,8	#	#	84,0	#	#	65,6	#	111,0
Wskaźnik poziomu kosztów Cost level indicator	w % in %	96,4	106,9	#	#	94,1	#	#	97,2	#	79,0
Wskaźnik rentowności obrotu brutto Profitability rate of gross turnover	w % in %	3,6	-6,9	#	#	5,9	#	#	2,8	#	21,0
Wskaźnik rentowności obrotu netto Profitability rate of net turnover	w % in %	3,0	-8,3	#	#	5,4	#	#	2,6	#	19,4

82

WYSZCZEGÓLNIENIE SPECIFICATION		Ogółem Grand total	Przedsiębiorstwa deficytowe Nonprofitable enterprises			Przedsiębiorstwa rentowne Profitable enterprises					
			razem total	o wskaźniku rentowności (w %) by profitability rate (in %)		razem total	o wskaźniku rentowności (w %) by profitability rate (in %)				
				-5,01 i mniej and less	-5,00- -0,01		0,00- 1,00	1,01- 2,00	2,01- 5,00	5,01- 10,00	10,01 i więcej and more
PRODUKCJA MASZYN I APARATURY ELEKTRYCZNEJ ^Δ MANUFACTURE OF ELECTRICAL MACHINERY AND APPARATUS N.E.C.											
Przedsiębiorstwa Enterprises	w liczbach bezwzględnych in absolute numbers	294	61	29	32	233	21	27	56	58	71
	w odsetkach in percent	100,0	20,7	9,9	10,9	79,3	7,1	9,2	19,0	19,7	24,1
Produkcja sprzedana w cenach bieżących Sold production in current prices	w mln zł in mln zł	12611,9	1470,5	499,7	970,7	11141,4	584,6	1005,2	1418,2	4574,5	3559,0
	w odsetkach in percent	100,0	11,7	4,0	7,7	88,3	4,6	8,0	11,2	36,3	28,2
Przeciętne zatrudnienie Average paid employment	w tys. in thous.	86,6	14,8	6,2	8,6	71,8	4,4	9,9	16,5	17,4	23,6
	w odsetkach in percent	100,0	17,1	7,2	9,9	82,9	5,1	11,4	19,1	20,1	27,3
Przeciętne miesięczne wynagrodzenia brutto Average monthly gross wages and salaries	w zł in zł	2651,62	2461,04	2381,91	2518,08	2690,87	2424,31	2353,61	2186,66	2623,27	3284,46
	w % in %	100,0	92,8	89,8	95,0	101,5	91,4	88,8	82,5	98,9	123,9
Wskaźnik poziomu kosztów Cost level indicator	w % in %	92,1	105,0	111,5	101,8	90,5	98,4	97,9	95,5	92,6	83,3
Wskaźnik rentowności obrotu brutto Profitability rate of gross turnover	w % in %	7,9	-4,8	-11,5	-1,6	9,5	1,6	2,1	4,5	7,4	16,7
Wskaźnik rentowności obrotu netto Profitability rate of net turnover	w % in %	6,4	-5,0	-11,6	-1,9	7,8	0,5	1,6	3,6	5,9	14,0

TABL. 17. PRZEDSIĘBIORSTWA PRZEMYSŁOWE WEDŁUG WSKAŹNIKA RENTOWNOŚCI OBROTU NETTO W I-II KWARTALE 2007 R. (cd.)
INDUSTRIAL ENTERPRISES BY PROFITABILITY RATE OF NET TURNOVER IN I-II QUARTER 2007 (cont.)

WYSZCZEGÓLNIENIE SPECIFICATION		Ogółem Grand total	Przedsiębiorstwa deficytowe Nonprofitable enterprises			Przedsiębiorstwa rentowne Profitable enterprises					
			razem total	o wskaźniku rentowności (w %) by profitability rate (in %)		razem total	o wskaźniku rentowności (w %) by profitability rate (in %)				
				-5,01 i mniej and less	-5,00- -0,01		0,00- 1,00	1,01- 2,00	2,01- 5,00	5,01- 10,00	10,01 i więcej and more
PRODUKCJA SPRZĘTU I URZĄDZEŃ RADIOWYCH, TELEWIZYJNYCH I TELEKOMUNIKACYJNYCH MANUFACTURE OF RADIO, TELEVISION AND COMMUNICATION EQUIPMENT AND APPARATUS											
Przedsiębiorstwa Enterprises	w liczbach bezwzględnych in absolute numbers	72	36	18	18	36	4	5	9	9	9
	w odsetkach in percent	100,0	50,0	25,0	25,0	50,0	5,6	6,9	12,5	12,5	12,5
Produkcja sprzedana w cenach bieżących Sold production in current prices	w mln zł in mln zł	6565,2	5921,9	569,5	5352,4	643,2	49,4	91,6	60,7	281,8	159,8
	w odsetkach in percent	100,0	90,2	8,7	81,5	9,8	0,8	1,4	0,9	4,3	2,4
Przeciętne zatrudnienie Average paid employment	w tys. in thous.	28,4	20,6	7,5	13,1	7,8	0,8	0,9	1,5	2,5	2,1
	w odsetkach in percent	100,0	72,5	26,3	46,2	27,5	2,9	3,1	5,3	8,9	7,4
Przeciętne miesięczne wynagrodzenia brutto Average monthly gross wages and salaries	w zł in zł	2878,55	2911,43	3843,44	2381,11	2792,03	2850,61	3074,58	2142,76	2831,15	3070,39
	w % in %	100,0	101,1	133,5	82,7	97,0	99,0	106,8	74,4	98,4	106,7
Wskaźnik poziomu kosztów Cost level indicator	w % in %	103,8	105,2	121,1	103,3	92,6	98,8	97,1	95,3	93,1	86,5
Wskaźnik rentowności obrotu brutto Profitability rate of gross turnover	w % in %	-3,8	-5,2	-21,1	-3,3	7,5	1,2	2,9	4,7	7,0	13,5
Wskaźnik rentowności obrotu netto Profitability rate of net turnover	w % in %	-4,1	-5,3	-20,9	-3,5	6,5	0,6	1,8	3,5	5,9	12,7

84

WYSZCZEGÓLNIENIE SPECIFICATION		Ogółem Grand total	Przedsiębiorstwa deficytowe Nonprofitable enterprises			Przedsiębiorstwa rentowne Profitable enterprises					
			razem total	o wskaźniku rentowności (w %) by profitability rate (in %)		razem total	o wskaźniku rentowności (w %) by profitability rate (in %)				
				-5,01 i mniej and less	-5,00- -0,01		0,00- 1,00	1,01- 2,00	2,01- 5,00	5,01- 10,00	10,01 i więcej and more
PRODUKCJA INSTRUMENTÓW MEDYCZNYCH, PRECYZYJNYCH I OPTYCZNYCH, ZEGARÓW I ZEGARKÓW MANUFACTURE OF MEDICAL, PRECISION AND OPTICAL INSTRUMENTS, WATCHES AND CLOCKS											
Przedsiębiorstwa Enterprises	w liczbach bezwzględnych in absolute numbers	121	36	26	10	85	5	9	14	30	27
	w odsetkach in percent	100,0	29,8	21,5	8,3	70,2	4,1	7,4	11,6	24,8	22,3
Produkcja sprzedana w cenach bieżących Sold production in current prices	w mln zł in mln zł	2286,8	781,1	531,4	249,7	1505,7	58,4	147,1	353,6	564,5	382,1
	w odsetkach in percent	100,0	34,2	23,2	10,9	65,8	2,6	6,4	15,5	24,7	16,7
Przeciętne zatrudnienie Average paid employment	w tys. in thous.	26,0	6,2	4,8	1,4	19,8	0,7	2,7	4,9	7,4	4,0
	w odsetkach in percent	100,0	23,9	18,4	5,5	76,1	2,8	10,5	18,9	28,4	15,4
Przeciętne miesięczne wynagrodzenia brutto Average monthly gross wages and salaries	w zł in zł	2754,18	2925,64	2582,07	4075,91	2700,24	3350,37	2161,16	2549,30	2867,29	2829,03
	w % in %	100,0	106,2	93,8	148,0	98,0	121,6	78,5	92,6	104,1	102,7
Wskaźnik poziomu kosztów Cost level indicator	w % in %	93,9	108,2	112,6	102,5	88,6	99,0	98,0	95,4	90,6	74,9
Wskaźnik rentowności obrotu brutto Profitability rate of gross turnover	w % in %	6,1	-8,2	-12,6	-2,5	11,4	1,0	2,0	4,6	9,4	25,1
Wskaźnik rentowności obrotu netto Profitability rate of net turnover	w % in %	4,7	-8,4	-12,8	-2,6	9,6	0,5	1,6	3,5	7,8	21,7

TABL. 17. PRZEDSIĘBIORSTWA PRZEMYSŁOWE WEDŁUG WSKAŹNIKA RENTOWNOŚCI OBROTU NETTO W I-II KWARTALE 2007 R. (cd.)
INDUSTRIAL ENTERPRISES BY PROFITABILITY RATE OF NET TURNOVER IN I-II QUARTER 2007 (cont.)

WYSZCZEGÓLNIENIE SPECIFICATION		Ogółem Grand total	Przedsiębiorstwa deficytowe Nonprofitable enterprises			Przedsiębiorstwa rentowne Profitable enterprises					
			razem total	o wskaźniku rentowności (w %) by profitability rate (in %)		razem total	o wskaźniku rentowności (w %) by profitability rate (in %)				
				-5,01 i mniej and less	-5,00- -0,01		0,00- 1,00	1,01- 2,00	2,01- 5,00	5,01- 10,00	10,01 i więcej and more
PRODUKCJA POJAZDÓW SAMOCHODOWYCH, PRZYCZEP I NACZEP MANUFACTURE OF MOTOR VEHICLES, TRAILERS AND SEMI-TRAILERS											
Przedsiębiorstwa Enterprises	w liczbach bezwzględnych in absolute numbers	261	50	28	22	211	16	18	50	54	73
	w odsetkach in percent	100,0	19,2	10,7	8,4	80,8	6,1	6,9	19,2	20,7	28,0
Produkcja sprzedana w cenach bieżących Sold production in current prices	w mln zł in mln zł	38283,8	2954,1	756,2	2197,9	35329,7	1115,1	710,9	19101,3	9717,5	4684,9
	w odsetkach in percent	100,0	7,7	2,0	5,7	92,3	2,9	1,9	49,9	25,4	12,2
Przeciętne zatrudnienie Average paid employment	w tys. in thous.	113,1	17,6	6,5	11,1	95,5	5,3	4,8	33,1	32,2	20,1
	w odsetkach in percent	100,0	15,5	5,8	9,8	84,5	4,7	4,3	29,3	28,4	17,8
Przeciętne miesięczne wynagrodzenia brutto Average monthly gross wages and salaries	w zł in zł	3021,47	2423,65	2325,42	2481,48	3131,41	2877,25	2247,82	3472,63	3192,25	2750,17
	w % in %	100,0	80,2	77,0	82,1	103,6	95,2	74,4	114,9	105,7	91,0
Wskaźnik poziomu kosztów Cost level indicator	w % in %	94,1	104,6	111,3	102,4	93,3	92,8	98,2	95,9	92,0	84,0
Wskaźnik rentowności obrotu brutto Profitability rate of gross turnover	w % in %	5,9	-4,6	-11,2	-2,4	6,7	7,2	1,9	4,1	7,9	16,0
Wskaźnik rentowności obrotu netto Profitability rate of net turnover	w % in %	5,1	-4,6	-11,1	-2,4	5,9	0,2	1,6	3,8	7,0	14,3

89

WYSZCZEGÓLNIENIE SPECIFICATION		Ogółem Grand total	Przedsiębiorstwa deficytowe Nonprofitable enterprises			Przedsiębiorstwa rentowne Profitable enterprises					
			razem total	o wskaźniku rentowności (w %) by profitability rate (in %)		razem total	o wskaźniku rentowności (w %) by profitability rate (in %)				
				-5,01 i mniej and less	-5,00- -0,01		0,00- 1,00	1,01- 2,00	2,01- 5,00	5,01- 10,00	10,01 i więcej and more
PRODUKCJA POZOSTAŁEGO SPRZĘTU TRANSPORTOWEGO MANUFACTURE OF OTHER TRANSPORT EQUIPMENT											
Przedsiębiorstwa Enterprises	w liczbach bezwzględnych in absolute numbers	119	29	18	11	90	9	9	22	25	25
	w odsetkach in percent	100,0	24,4	15,1	9,2	75,6	7,6	7,6	18,5	21,0	21,0
Produkcja sprzedana w cenach bieżących Sold production in current prices	w mln zł in mln zł	5208,5	2192,0	1507,0	685,0	3016,5	225,3	300,7	1168,6	790,4	531,5
	w odsetkach in percent	100,0	42,1	28,9	13,2	57,9	4,3	5,8	22,4	15,2	10,2
Przeciętne zatrudnienie Average paid employment	w tys. in thous.	60,6	28,3	16,8	11,5	32,4	3,4	4,2	9,3	6,9	8,6
	w odsetkach in percent	100,0	46,6	27,7	18,9	53,4	5,7	6,9	15,3	11,4	14,2
Przeciętne miesięczne wynagrodzenia brutto Average monthly gross wages and salaries	w zł in zł	3007,28	3098,83	3398,69	2661,13	2927,37	2629,23	2531,37	3544,38	2602,01	2831,72
	w % in %	100,0	103,0	113,0	88,5	97,3	87,4	84,2	117,9	86,5	94,2
Wskaźnik poziomu kosztów Cost level indicator	w % in %	98,8	110,3	114,1	102,7	91,0	99,2	98,2	95,2	90,7	77,5
Wskaźnik rentowności obrotu brutto Profitability rate of gross turnover	w % in %	1,2	-10,3	-14,1	-2,7	9,1	0,8	1,8	5,0	9,3	22,5
Wskaźnik rentowności obrotu netto Profitability rate of net turnover	w % in %	0,4	-10,3	-14,1	-2,7	7,7	0,6	1,5	3,8	7,7	20,2

TABL. 17. PRZEDSIĘBIORSTWA PRZEMYSŁOWE WEDŁUG WSKAŹNIKA RENTOWNOŚCI OBROTU NETTO W I-II KWARTALE 2007 R. (cd.)
INDUSTRIAL ENTERPRISES BY PROFITABILITY RATE OF NET TURNOVER IN I-II QUARTER 2007 (cont.)

WYSZCZEGÓLNIENIE SPECIFICATION		Ogółem Grand total	Przedsiębiorstwa deficytowe Nonprofitable enterprises			Przedsiębiorstwa rentowne Profitable enterprises					
			razem total	o wskaźniku rentowności (w %) by profitability rate (in %)		razem total	o wskaźniku rentowności (w %) by profitability rate (in %)				
				-5,01 i mniej and less	-5,00- -0,01		0,00- 1,00	1,01- 2,00	2,01- 5,00	5,01- 10,00	10,01 i więcej and more
PRODUKCJA MEBLI; POZOSTAŁA DZIAŁALNOŚĆ PRODUKCYJNA ^Δ MANUFACTURE OF FURNITURE; MANUFACTURING N.E.C.											
Przedsiębiorstwa Enterprises	w liczbach bezwzględnych in absolute numbers	511	139	79	60	372	44	49	94	112	73
	w odsetkach in percent	100,0	27,2	15,5	11,7	72,8	8,6	9,6	18,4	21,9	14,3
Produkcja sprzedana w cenach bieżących Sold production in current prices	w mln zł in mln zł	11796,0	1704,0	746,3	957,7	10092,0	663,8	942,7	2988,6	3056,2	2440,6
	w odsetkach in percent	100,0	14,4	6,3	8,1	85,6	5,6	8,0	25,3	25,9	20,7
Przeciętne zatrudnienie Average paid employment	w tys. in thous.	127,6	30,1	13,9	16,2	97,6	10,0	14,3	26,7	27,3	19,3
	w odsetkach in percent	100,0	23,5	10,9	12,7	76,5	7,8	11,2	20,9	21,4	15,1
Przeciętne miesięczne wynagrodzenia brutto Average monthly gross wages and salaries	w zł in zł	2020,56	1905,58	1827,70	1972,47	2055,97	1816,30	1908,57	2060,02	2118,98	2194,16
	w % in %	100,0	94,3	90,5	97,6	101,8	89,9	94,5	102,0	104,9	108,6
Wskaźnik poziomu kosztów Cost level indicator	w % in %	94,7	107,5	115,3	102,0	92,5	99,0	98,0	95,7	91,6	85,3
Wskaźnik rentowności obrotu brutto Profitability rate of gross turnover	w % in %	5,3	-7,5	-15,3	-2,0	7,6	1,0	2,0	4,3	8,4	14,7
Wskaźnik rentowności obrotu netto Profitability rate of net turnover	w % in %	4,4	-7,5	-15,2	-2,1	6,5	0,6	1,5	3,6	7,3	12,9

88

WYSZCZEGÓLNIENIE SPECIFICATION	Ogółem Grand total	Przedsiębiorstwa deficytowe Nonprofitable enterprises			Przedsiębiorstwa rentowne Profitable enterprises					
		razem total	o wskaźniku rentowności (w %) by profitability rate (in %)		razem total	o wskaźniku rentowności (w %) by profitability rate (in %)				
			-5,01 i mniej and less	-5,00- -0,01		0,00- 1,00	1,01- 2,00	2,01- 5,00	5,01- 10,00	10,01 i więcej and more

PRZETWARZANIE ODPADÓW RECYCLING

[illegible]

TABL. 17. PRZEDSIĘBIORSTWA PRZEMYSŁOWE WEDŁUG WSKAŹNIKA RENTOWNOŚCI OBROTU NETTO W I-II KWARTALE 2007 R. (cd.)
INDUSTRIAL ENTERPRISES BY PROFITABILITY RATE OF NET TURNOVER IN I-II QUARTER 2007 (cont.)

WYSZCZEGÓLNIENIE SPECIFICATION		Ogółem Grand total	Przedsiębiorstwa deficytowe Nonprofitable enterprises			Przedsiębiorstwa rentowne Profitable enterprises					
			razem total	o wskaźniku rentowności (w %) by profitability rate (in %)		razem total	o wskaźniku rentowności (w %) by profitability rate (in %)				
				-5,01 i mniej and less	-5,00- -0,01		0,00- 1,00	1,01- 2,00	2,01- 5,00	5,01- 10,00	10,01 i więcej and more
WYTWARZANIE I ZAOPATRYWANIE W ENERGIĘ ELEKTRYCZNĄ, GAZ, PARĘ WODNĄ I GORĄCĄ WODĘ ELECTRICITY, GAS, STEAM AND HOT WATER SUPPLY											
Przedsiębiorstwa Enterprises	w liczbach bezwzględnych in absolute numbers	293	64	19	45	229	20	24	68	71	46
	w odsetkach in percent	100,0	21,8	6,5	15,4	78,2	6,8	8,2	23,2	24,2	15,7
Produkcja sprzedana w cenach bieżących Sold production in current prices	w mln zł in mln zł	34277,1	1463,2	236,6	1226,6	32813,8	497,7	1542,3	9676,2	9975,0	11122,6
	w odsetkach in percent	100,0	4,3	0,7	3,6	95,7	1,5	4,5	28,2	29,1	32,4
Przeciętne zatrudnienie Average paid employment	w tys. in thous.	146,7	14,5	3,9	10,6	132,2	3,4	19,7	51,9	38,1	19,1
	w odsetkach in percent	100,0	9,9	2,7	7,2	90,1	2,3	13,4	35,4	26,0	13,0
Przeciętne miesięczne wynagrodzenia brutto Average monthly gross wages and salaries	w zł in zł	4028,95	3279,33	2936,09	3405,49	4111,30	3494,50	3321,47	4119,78	4318,63	4600,09
	w % in %	100,0	81,4	72,9	84,5	102,0	86,7	82,4	102,3	107,2	114,2
Wskaźnik poziomu kosztów Cost level indicator	w % in %	90,9	101,8	108,8	100,7	90,3	99,0	97,4	95,5	90,5	79,4
Wskaźnik rentowności obrotu brutto Profitability rate of gross turnover	w % in %	9,1	-1,8	-8,8	-0,7	9,7	1,0	2,6	4,5	9,4	20,6
Wskaźnik rentowności obrotu netto Profitability rate of net turnover	w % in %	7,3	-2,0	-8,4	-1,0	7,8	0,3	1,6	3,2	7,6	17,4

TABL. 17. PRZEDSIĘBIORSTWA PRZEMYSŁOWE WEDŁUG WSKAŹNIKA RENTOWNOŚCI OBROTU NETTO W I-II KWARTALE 2007 R. (cd.)
INDUSTRIAL ENTERPRISES BY PROFITABILITY RATE OF NET TURNOVER IN I-II QUARTER 2007 (cont.)

WYSZCZEGÓLNIENIE SPECIFICATION		Ogółem Grand total	Przedsiębiorstwa deficytowe Nonprofitable enterprises			Przedsiębiorstwa rentowne Profitable enterprises					
			razem total	o wskaźniku rentowności (w %) by profitability rate (in %)		razem total	o wskaźniku rentowności (w %) by profitability rate (in %)				
				-5,01 i mniej and less	-5,00- -0,01		0,00- 1,00	1,01- 2,00	2,01- 5,00	5,01- 10,00	10,01 i więcej and more
POBÓR, UZDATNIANIE I ROZPROWADZANIE WODY COLLECTION, PURIFICATION AND DISTRIBUTION OF WATER											
Przedsiębiorstwa Enterprises	w liczbach bezwzględnych in absolute numbers	228	97	36	61	131	18	19	53	24	17
	w odsetkach in percent	100,0	42,5	15,8	26,8	57,5	7,9	8,3	23,2	10,5	7,5
Produkcja sprzedana w cenach bieżących Sold production in current prices	w mln zł in mln zł	2840,6	811,5	152,0	659,5	2029,1	143,7	246,4	698,1	572,5	368,4
	w odsetkach in percent	100,0	28,6	5,4	23,2	71,4	5,1	8,7	24,6	20,2	13,0
Przeciętne zatrudnienie Average paid employment	w tys. in thous.	41,1	14,0	3,4	10,6	27,1	2,7	3,1	10,3	6,4	4,5
	w odsetkach in percent	100,0	34,2	8,3	25,9	65,8	6,5	7,6	25,0	15,7	11,1
Przeciętne miesięczne wynagrodzenia brutto Average monthly gross wages and salaries	w zł in zł	2893,22	2700,23	2547,83	2748,95	2993,31	2583,91	2936,04	2810,04	3288,85	3269,32
	w % in %	100,0	93,3	88,1	95,0	103,5	89,3	101,5	97,1	113,7	113,0
Wskaźnik poziomu kosztów Cost level indicator	w % in %	94,5	101,5	109,3	99,8	91,8	98,9	97,8	95,7	89,3	82,3
Wskaźnik rentowności obrotu brutto Profitability rate of gross turnover	w % in %	5,5	-1,5	-9,3	0,2	8,2	1,1	2,3	4,3	10,7	17,7
Wskaźnik rentowności obrotu netto Profitability rate of net turnover	w % in %	3,7	-3,1	-9,6	-1,6	6,3	0,5	1,3	3,1	8,0	14,8

U w a g a: W tablicy nie ujęto jednostek, które uległy przekształceniom i zmianom organizacyjnym.
 N o t e. In table exclude entities which underwent transformation and organizational changes.

TABL. 18. NAKŁADY INWESTYCYJNE ORAZ INWESTYCJE ROZPOCZĘTE W PRZEMYŚLE WEDŁUG SEKCJI I DZIAŁÓW W I-II KWARTALE 2007 R.
INVESTMENT OUTLAYS AND INVESTMENTS NEWLY STARTED IN INDUSTRY BY SECTIONS AND DIVISIONS IN I-II QUARTER 2007

SEKCJE I DZIAŁY SECTIONS AND DIVISIONS	Nakłady inwestycyjne ogółem <i>Total investment outlays</i>		na maszyny i urządzenia techniczne ^b <i>on machinery and technical equipment^b</i>	Inwestycje rozpoczęte ^a <i>investments newly started^a</i>
	I-II kw. <i>I-II quarter</i> 2006=100 ^c	w mln zł <i>in mln zł</i>		
O G Ó Ł E M T O T A L	128,7	20803,2	12538,5	11964,9
GÓRNICTWO MINING AND QUARRYING	112,9	1512,2	910,7	727,9
W tym górnictwo węgla kamiennego i brunatnego; wydobywanie torfu	97,2	981,5	532,8	579,0
<i>Of which mining of coal and lignite; extraction of peat</i>				
PRZETWÓRSTWO PRZEMYSŁOWE..... MANUFACTURING	128,0	15171,4	10054,4	7375,2
w tym: <i>of which:</i>				
Produkcja artykułów spożywczych i napojów	108,2	2353,4	1371,9	1045,9
<i>Manufacture of food products and beverages</i>				
Produkcja wyrobów tytoniowych	83,1	152,4	135,5	23,4
<i>Manufacture of tobacco products</i>				
Włókiennictwo	77,1	178,4	121,1	46,4
<i>Manufacture of textiles</i>				
Produkcja odzieży i wyrobów futrzarskich	97,6	57,0	21,3	30,6
<i>Manufacture of wearing apparel and furriery^Δ</i>				
Produkcja skór wyprawionych i wyrobów z nich ^Δ	123,7	39,0	16,8	2,0
<i>Processing of leather and manufacture of leather products^Δ</i>				
Produkcja drewna i wyrobów z drewna oraz ze słomy i wikliny ^Δ	99,5	417,2	262,7	190,7
<i>Manufacture of wood and wood, straw and wicker products^Δ</i>				
Produkcja masy włóknistej oraz papieru ^Δ	105,9	491,3	312,6	541,4
<i>Manufacture of pulp and paper^Δ</i>				
Działalność wydawnicza; poligrafia i reprodukcja zapisanych nośników informacji	93,8	348,5	228,5	97,5
<i>Publishing, printing and reproduction of recorded media</i>				
Produkcja koksu i produktów rafinacji ropy naftowej ^Δ	125,3	787,7	424,7	431,9
<i>Manufacture of coke, refined petroleum products^Δ</i>				
Produkcja wyrobów chemicznych	106,0	1007,8	644,3	875,8
<i>Manufacture of chemicals and chemical products</i>				
Produkcja wyrobów gumowych i z tworzyw sztucznych	118,9	1232,6	853,2	514,3
<i>Manufacture of rubber and plastic products</i>				

a Wartość kosztorysowa. b Łącznie z zakupem narzędzi, przyrządów, ruchomości i wyposażenia (grupy 3-6 i 8). c W cenach bieżących obliczono w warunkach porównywalnych.

a Value of cost calculation. b Including purchase tools, instruments, moveables and endowments (groups 3-6 and 8). c In current prices, it was calculate in comparable conditions.

TABL. 18. NAKŁADY INWESTYCYJNE ORAZ INWESTYCJE ROZPOCZĘTE W PRZEMYŚLE WEDŁUG SEKCJI I DZIAŁÓW W I-II KWARTALE 2007 R. (dok.)
INVESTMENT OUTLAYS AND INVESTMENTS NEWLY STARTED IN INDUSTRY BY SECTIONS AND DIVISIONS IN I-II QUARTER 2007 (cont.)

SEKCJE I DZIAŁY SECTIONS AND DIVISIONS	Nakłady inwestycyjne ogółem <i>Total investment outlays</i>		na maszyny i urządzenia techniczne ^b <i>on machinery and technical equipment^b</i>	Inwestycje rozpoczęte ^a <i>investments newly started^a</i>
	I-II kw. <i>I-II quarter</i> 2006=100 ^c	w mln zł <i>in mln zł</i>		
PRZETWÓRSTWO PRZEMYSŁOWE (dok.) MANUFACTURING (cont.)				
Produkcja wyrobów z pozostałych surowców niemetalicznych	145,1	1236,2	836,7	1030,9
<i>Manufacture of other non-metallic mineral products</i>				
Produkcja metali	182,4	1375,3	1154,5	613,8
<i>Manufacture of basic metals</i>				
Produkcja wyrobów z metali ^Δ	127,2	1099,4	733,9	556,6
<i>Manufacture of metal products^Δ</i>				
Produkcja maszyn i urządzeń ^Δ	133,3	896,1	506,2	321,2
<i>Manufacture of machinery and equipment n.e.c.</i>				
Produkcja maszyn i aparatury elektrycznej ^Δ	156,0	493,5	369,5	139,8
<i>Manufacture of electrical machinery and apparatus n.e.c.</i>				
Produkcja sprzętu i urządzeń radiowych, telewizyjnych i telekomunikacyjnych	339,4	777,0	616,1	30,1
<i>Manufacture of radio, television and communication equipment and apparatus</i>				
Produkcja instrumentów medycznych, precyzyjnych i optycznych, zegarów i zegarków	105,6	107,6	68,1	13,7
<i>Manufacture of medical, precision and optical instruments, watches and clocks</i>				
Produkcja pojazdów samochodowych, przyczep i naczep	161,6	1242,5	925,0	462,3
<i>Manufacture of motor vehicles, trailers and semi-trailers</i>				
Produkcja pozostałego sprzętu transportowego	107,2	181,4	111,8	137,0
<i>Manufacture of other transport equipment</i>				
Produkcja mebli; pozostała działalność produkcyjna ^Δ	126,6	664,0	317,9	253,3
<i>Manufacture of furniture; manufacturing n.e.c.</i>				
WYTWARZANIE I ZAOPATRYWANIE W ENERGIĘ ELEKTRYCZNĄ, GAZ, WODĘ	138,6	4119,6	1573,4	3861,8
ELECTRICITY, GAS AND WATER SUPPLY				
Wytwarzanie i zaopatrywanie w energię elektryczną, gaz, parę wodną i gorącą wodę	134,9	3283,8	1522,1	3075,1
<i>Electricity, gas, steam and hot water supply</i>				
Pobór, uzdatnianie i rozprowadzanie wody	155,1	835,8	51,3	786,1
<i>Collection, purification and distribution of water</i>				

a Wartość kosztorysowa. b Łącznie z zakupem narzędzi, przyrządów, ruchomości i wyposażenia (grupy 3-6 i 8). c W cenach bieżących obliczono w warunkach porównywalnych.

a Value of cost calculation. b Including purchase tools, instruments, moveables and endowments (groups 3-6 and 8). c In current prices, it was calculate in comparable conditions.

C. INFORMACJE WEDŁUG GRUP PRZEMYSŁU
INFORMATION BY INDUSTRIAL GROUPS

TABL. 19. PRODUKCJA SPRZEDANA, ZATRUDNIENIE I PRZECIĘTNE MIESIĘCZNE WYNAGRODZENIA
BRUTTO W PRZEMYŚLE WEDŁUG SEKCJI, DZIAŁÓW I GRUP W I-II KWARTALE 2007 R.
SOLD PRODUCTION, EMPLOYMENT AND AVERAGE MONTHLY GROSS WAGES AND SALARIES
IN INDUSTRY BY SECTIONS, DIVISIONS AND GROUPS IN I-II QUARTER 2007

SEKCJE, DZIAŁY I GRUPY SECTIONS, DIVISIONS AND GROUPS	Produkcja sprzedana Sold production		Przeciętne zatrudnienie Average paid employment		Przeciętne miesięczne wynagrodzenia brutto Average monthly gross wages and salaries	
	w mln zł ^a in mln zł ^a	I-II kw. I-II quarter 2006=100 ^b	w tys. in thous.	I-II kw. I-II quarter 2006=100	w zł in zł	I-II kw. I-II quarter 2006=100
O G Ó Ł E M TOTAL	349229,5	111,7	2095,2	104,5	2917,81	108,2
GÓRNICTWO MINING AND QUARRYING	18288,9	100,0	174,0	98,1	4448,52	106,9
W tym górnictwo węgla kamiennego i brunatnego; wydobywanie torfu	10199,4	93,6	140,9	97,0	4208,77	104,6
<i>Of which mining of coal and lignite; extraction of peat</i>						
w tym wydobywanie węgla kamiennego; brykietowanie	8596,0	92,8	122,0	97,2	4277,39	105,3
<i>of which mining and agglomeration of hard coal</i>						
PRZETWÓRSTWO PRZEMYSŁOWE MANUFACTURING	293810,0	114,4	1733,3	105,9	2670,70	109,0
Produkcja artykułów spożywczych i napojów	51923,5	108,0	292,2	101,9	2483,18	108,7
<i>Manufacture of food products and beverages</i>						
produkcja, przetwórstwo i konserwowanie mięsa i wyrobów z mięsa	13019,1	108,1	91,9	102,3	1855,58	112,8
<i>production, processing and preserving of meat and meat products</i>						
przetwarzanie i konserwowanie ryb i pozostałych produktów rybactwa	1688,7	105,5	12,3	104,3	1854,83	110,5
<i>processing and preserving of fish and fish products</i>						
przetwórstwo owoców i warzyw	5600,5	123,4	32,7	108,9	2487,45	107,2
<i>processing and preserving of fruit and vegetables</i>						
produkcja olejów i tłuszczów pochodzenia roślinnego i zwierzęcego	1372,4	106,2	3,2	112,9	3796,76	97,3
<i>manufacture of vegetable and animal oils and fats</i>						
wytwarzanie wyrobów mleczarskich	9223,1	111,2	40,1	97,8	2525,33	109,8
<i>manufacture of dairy products</i>						
wytwarzanie produktów przemiału zbóż, skrobi i wyrobów skrobiowych	1450,0	89,5	6,5	95,4	2794,01	110,8
<i>manufacture of grain mill products, starches and starch products</i>						
produkcja gotowych pasz dla zwierząt	3595,8	105,3	7,4	100,8	5131,62	109,6
<i>manufacture of prepared animal feeds</i>						

a W cenach bieżących. b W cenach stałych.

a In current prices. b In constant prices.

TABL. 19. PRODUKCJA SPRZEDANA, ZATRUDNIENIE I PRZECIĘTNE MIESIĘCZNE WYNAGRODZENIA
BRUTTO W PRZEMYŚLE WEDŁUG SEKCJI, DZIAŁÓW I GRUP W I-II KWARTALE 2007 R. (cd.)
SOLD PRODUCTION, EMPLOYMENT AND AVERAGE MONTHLY GROSS WAGES AND SALARIES
IN INDUSTRY BY SECTIONS, DIVISIONS AND GROUPS IN I-II QUARTER 2007 (cont.)

SEKCJE, DZIAŁY I GRUPY SECTIONS, DIVISIONS AND GROUPS	Produkcja sprzedana Sold production		Przeciętne zatrudnienie Average paid employment		Przeciętne miesięczne wynagrodzenia brutto Average monthly gross wages and salaries	
	w mln zł ^a in mln zł ^a	I-II kw. I-II quarter 2006=100 ^b	w tys. in thous.	I-II kw. I-II quarter 2006=100	w zł in zł	I-II kw. I-II quarter 2006=100
Produkcja artykułów spożywczych i napojów (dok.) Manufacture of food products and beverages (cont.)						
produkcja pozostałych artykułów spożywczych..... manufacture of other food products	9817,3	101,3	74,8	102,7	2457,53	106,0
produkcja napojów manufacture of beverages	6156,6	108,0	23,2	96,5	4195,67	110,1
Produkcja wyrobów tytoniowych Manufacture of tobacco products	1811,6	110,4	6,5	101,5	4924,88	102,2
Włókiennictwo Manufacture of textiles	3992,6	110,6	56,0	101,2	1911,72	108,1
produkcja przędzy z włókien tekstylnych i nici..... preparation and spinning of textile fibres	404,9	108,0	5,6	104,6	1953,68	106,1
produkcja tkanin włókienniczych textile weaving	543,1	100,5	8,8	88,2	1849,99	105,3
wykończanie materiałów włókienniczych finishing of textiles	292,1	109,8	4,2	85,4	1754,95	114,0
produkcja gotowych wyrobów włókienniczych, z wyłączeniem odzieży manufacture of made-up textile articles, except apparel	848,4	118,8	12,5	107,0	1776,46	109,8
produkcja pozostałych wyrobów włókienniczych manufacture of other textiles	1346,8	113,6	13,8	109,9	2236,88	106,7
produkcja dzianin manufacture of knitted and crocheted fabrics	194,3	93,1	2,8	97,9	2138,49	108,5
produkcja wyrobów pończoszniczych i odzieży dzianej manufacture of knitted and crocheted articles	363,0	112,7	8,3	103,8	1616,55	107,5
Produkcja odzieży i wyrobów futrzarskich Manufacture of wearing apparel and furriery ^Δ	2009,0	96,0	73,8	94,0	1492,20	109,4
produkcja odzieży skórzanej manufacture of leather clothes	23,9	99,4	1,0	116,9	1490,31	113,4
produkcja odzieży i dodatków do odzieży z wyłączeniem odzieży skórzanej manufacture of other wearing apparel and accessories	1961,7	96,1	72,2	93,7	1489,01	109,3
wyprawianie i barwienie skór futerkowych; produkcja wyrobów futrzarskich dressing and dyeing of fur; manufacture of articles of fur	23,4	89,1	0,6	102,7	1897,59	120,0

a W cenach bieżących. b W cenach stałych.

a In current prices. b In constant prices.

TABL. 19. PRODUKCJA SPRZEDANA, ZATRUDNIENIE I PRZECIĘTNE MIESIĘCZNE WYNAGRODZENIA
BRUTTO W PRZEMYŚLE WEDŁUG SEKCJI, DZIAŁÓW I GRUP W I-II KWARTALE 2007 R. (cd.)
SOLD PRODUCTION, EMPLOYMENT AND AVERAGE MONTHLY GROSS WAGES AND SALARIES
IN INDUSTRY BY SECTIONS, DIVISIONS AND GROUPS IN I-II QUARTER 2007 (cont.)

SEKCJE, DZIAŁY I GRUPY SECTIONS, DIVISIONS AND GROUPS	Produkcja sprzedana Sold production		Przeciętne zatrudnienie Average paid employment		Przeciętne miesięczne wynagrodzenia brutto Average monthly gross wages and salaries	
	w mln zł ^a in mln zł ^a	I-II kw. I-II quarter 2006=100 ^b	w tys. in thous.	I-II kw. I-II quarter 2006=100	w zł in zł	I-II kw. I-II quarter 2006=100
Produkcja skór wyprawionych i wyrobów z nich ^Δ <i>Processing of leather and manufacture of leather products^Δ</i>	1054,7	124,4	18,1	109,7	1692,72	107,6
w tym produkcja obuwia <i>of which manufacture of footwear</i>	605,8	90,3	14,4	107,1	1642,50	108,1
Produkcja drewna i wyrobów z drewna oraz ze słomy i wikliny ^Δ <i>Manufacture of wood and wood, straw and wicker products^Δ</i>	8523,7	117,1	69,1	104,5	2047,38	114,3
produkcja wyrobów tartacznych, impregnacja drewna <i>sawmilling and planing of wood; impregnation of wood</i>	1557,8	126,9	18,6	101,9	1762,37	114,7
produkcja arkuszy fornirowych, płyt i sklejek ^Δ <i>manufacture of veneer sheets, plywood, laminboard, particle board and fibre board^Δ</i>	3644,4	110,3	12,7	104,5	2677,08	111,6
produkcja wyrobów stolarskich i ciesielskich dla budownictwa <i>manufacture of builders' carpentry and joinery</i>	2162,4	119,0	24,2	102,5	2059,98	118,0
produkcja opakowań drewnianych <i>manufacture of wooden containers</i>	360,3	134,2	4,4	113,6	1804,00	109,2
produkcja pozostałych wyrobów z drewna, ze słomy i wikliny ^Δ <i>manufacture of other products of wood, straw and wicker products^Δ</i>	798,7	119,1	9,0	112,4	1831,61	110,5
Produkcja masy włóknistej oraz papieru ^Δ <i>Manufacture of pulp and paper^Δ</i>	7093,9	111,5	31,2	106,1	2973,98	105,5
produkcja masy włóknistej, papieru i tektury <i>manufacture of pulp, paper and paperboard</i>	3598,9	103,7	8,7	94,3	3706,76	105,4
produkcja wyrobów z papieru i tektury <i>manufacture of articles of paper and paperboard</i>	3495,0	121,7	22,5	111,4	2691,52	107,6
Działalność wydawnicza; poligrafia i reprodukcja zapisanych nośników informacji <i>Publishing, printing and reproduction of recorded media</i>	6032,5	104,4	44,2	104,9	3621,90	102,8

a W cenach bieżących. b W cenach stałych.

a In current prices. b In constant prices.

TABL. 19. **PRODUKCJA SPRZEDANA, ZATRUDNIENIE I PRZECIĘTNE MIESIĘCZNE WYNAGRODZENIA
BRUTTO W PRZEMYŚLE WEDŁUG SEKCJI, DZIAŁÓW I GRUP W I-II KWARTALE 2007 R. (cd.)**
**SOLD PRODUCTION, EMPLOYMENT AND AVERAGE MONTHLY GROSS WAGES AND SALARIES
IN INDUSTRY BY SECTIONS, DIVISIONS AND GROUPS IN I-II QUARTER 2007 (cont.)**

SEKCJE, DZIAŁY I GRUPY <i>SECTIONS, DIVISIONS AND GROUPS</i>	Produkcja sprzedana <i>Sold production</i>		Przeciętne zatrudnienie <i>Average paid employment</i>		Przeciętne miesięczne wynagrodzenia brutto <i>Average monthly gross wages and salaries</i>	
	w mln zł ^a <i>in mln zł^a</i>	I-II kw. <i>I-II quarter</i> 2006=100 ^b	w tys. <i>in thous.</i>	I-II kw. <i>I-II quarter</i> 2006=100	w zł <i>in zł</i>	I-II kw. <i>I-II quarter</i> 2006=100
Działalność wydawnicza; poligrafia i reprodukcja zapisanych nośników informacji (dok.) <i>Publishing, printing and reproduction of recorded media (cont.)</i>						
w tym działalność poligraficzna <i>of which printing and service activities related to printing</i>	3074,3	110,4	23,2	105,7	2851,82	106,0
Produkcja koksu i produktów rafinacji ropy naftowej ^Δ <i>Manufacture of coke, refined petroleum products^Δ</i>	20175,4	100,4	14,2	97,9	5684,29	112,8
wytwarzanie i przetwarzanie produktów koksowania węgla <i>manufacture of coke oven products</i>	2785,3	114,4	6,3	101,6	3975,81	103,5
wytwarzanie i przetwarzanie produktów rafinacji ropy naftowej <i>manufacture of refined petroleum products</i>	17390,1	98,9	7,9	95,1	7054,67	118,7
Produkcja wyrobów chemicznych <i>Manufacture of chemicals and chemical products</i>	23521,4	110,7	92,1	104,0	3727,27	106,5
w tym: <i>of which:</i>						
produkcja podstawowych chemikaliów <i>manufacture of basic chemicals</i>	10664,2	113,2	28,1	107,7	3472,11	104,0
produkcja farb i lakierów <i>manufacture of paints, varnishes and similar coatings, printing ink and mastics</i>	1422,4	115,8	5,8	109,5	3773,66	107,4
produkcja wyrobów farmaceutycznych <i>manufacture of pharmaceuticals^Δ</i>	4021,7	101,9	23,6	101,0	4462,61	102,5
produkcja środków myjących i artykułów kosmetycznych ^Δ <i>manufacture of detergents, perfumes and toilet preparations^Δ</i>	5414,2	118,7	21,9	105,9	3978,32	112,4
produkcja wyrobów chemicznych pozostałych <i>manufacture of other chemical products</i>	1665,9	111,4	11,0	103,0	2367,54	114,7

a W cenach bieżących. b W cenach stałych.

a In current prices. b In constant prices.

TABL. 19. PRODUKCJA SPRZEDANA, ZATRUDNIENIE I PRZECIĘTNE MIESIĘCZNE WYNAGRODZENIA
BRUTTO W PRZEMYSŁE WEDŁUG SEKCJI, DZIAŁÓW I GRUP W I-II KWARTALE 2007 R. (cd.)
SOLD PRODUCTION, EMPLOYMENT AND AVERAGE MONTHLY GROSS WAGES AND SALARIES
IN INDUSTRY BY SECTIONS, DIVISIONS AND GROUPS IN I-II QUARTER 2007 (cont.)

SEKCJE, DZIAŁY I GRUPY SECTIONS, DIVISIONS AND GROUPS	Produkcja sprzedana Sold production		Przeciętne zatrudnienie Average paid employment		Przeciętne miesięczne wynagrodzenia brutto Average monthly gross wages and salaries	
	w mln zł ^a in mln zł ^a	I-II kw. I-II quarter 2006=100 ^b	w tys. in thous.	I-II kw. I-II quarter 2006=100	w zł in zł	I-II kw. I-II quarter 2006=100
Produkcja wyrobów gumowych i z tworzyw sztucznych	16125,5	123,8	102,4	112,5	2638,00	108,9
<i>Manufacture of rubber and plastic products</i>						
produkcja wyrobów gumowych	4709,8	115,1	28,4	111,9	3006,04	104,7
<i>manufacture of rubber products</i>						
produkcja wyrobów z tworzyw sztucznych	11415,7	128,0	74,0	112,8	2496,63	111,0
<i>manufacture of plastic products</i>						
Produkcja wyrobów z pozostałych surowców niemetalicznych	15114,6	129,9	97,8	106,9	2820,81	113,1
<i>Manufacture of other non-metallic mineral products</i>						
produkcja szkła i wyrobów ze szkła	3643,1	115,5	35,9	101,9	2379,64	111,0
<i>manufacture of glass and glass products</i>						
produkcja ceramiki szlachetnej, materiałów i wyrobów ogniotrwałych	1379,3	127,7	14,3	101,3	2403,74	110,0
<i>manufacture of non-refractory ceramic goods and refractory ceramic products^Δ</i>						
produkcja płytek ceramicznych	1076,3	122,0	7,2	102,6	2938,14	110,1
<i>manufacture of ceramic tiles and flags</i>						
produkcja ceramiki budowlanej	854,8	142,5	5,3	109,3	2620,70	113,4
<i>manufacture of bricks, tiles and construction products, in baked clay</i>						
produkcja cementu, wapna oraz gipsu	2874,6	140,6	6,5	103,5	4699,05	110,0
<i>manufacture of cement, lime and plaster</i>						
produkcja wyrobów betonowych i gipsowych.....	3862,4	147,1	21,8	120,5	3069,16	116,5
<i>manufacture of articles of concrete, plaster and cement</i>						
cięcie, formowanie i wykończanie kamienia ozdobnego i kamieni dla budownictwa	151,1	155,5	1,4	104,1	2457,63	113,9
<i>cutting, shaping and finishing of ornamental and building stone</i>						
produkcja wyrobów z pozostałych mineralnych surowców niemetalicznych	1273,0	116,3	5,7	118,2	3699,12	116,7
<i>manufacture of other non-metallic mineral products</i>						
Produkcja metali	20981,3	112,9	64,9	102,6	3230,08	109,4
<i>Manufacture of basic metals</i>						
produkcja żeliwa i stali oraz stopów żelaza	12947,6	116,6	26,6	97,4	3772,82	111,6
<i>manufacture of basic iron and steel and of ferro-alloys</i>						

a W cenach bieżących. b W cenach stałych.

a In current prices. b In constant prices.

TABL. 19. **PRODUKCJA SPRZEDANA, ZATRUDNIENIE I PRZECIĘTNE MIESIĘCZNE WYNAGRODZENIA
BRUTTO W PRZEMYŚLE WEDŁUG SEKCJI, DZIAŁÓW I GRUP W I-II KWARTALE 2007 R. (cd.)**
**SOLD PRODUCTION, EMPLOYMENT AND AVERAGE MONTHLY GROSS WAGES AND SALARIES
IN INDUSTRY BY SECTIONS, DIVISIONS AND GROUPS IN I-II QUARTER 2007 (cont.)**

SEKCJE, DZIAŁY I GRUPY SECTIONS, DIVISIONS AND GROUPS	Produkcja sprzedana Sold production		Przeciętne zatrudnienie Average paid employment		Przeciętne miesięczne wynagrodzenia brutto Average monthly gross wages and salaries	
	w mln zł ^a in mln zł ^a	I-II kw. I-II quarter 2006=100 ^b	w tys. in thous.	I-II kw. I-II quarter 2006=100	w zł in zł	I-II kw. I-II quarter 2006=100
Produkcja metali (dok.) Manufacture of basic metals (cont.)						
produkcja rur	738,3	96,0	3,4	91,3	2778,03	109,3
<i>manufacture of tubes</i>						
pozostała obróbka wstępna żeliwa i stali	1145,1	124,9	3,2	102,4	3247,55	114,1
<i>other first processing of iron and steel</i>						
produkcja metali szlachetnych i nieżelaznych <i>manufacture of basic precious and non-ferrous metals</i>	4203,2	102,2	11,2	108,7	3540,75	108,8
odlewnictwo metali	1947,1	113,8	20,5	109,2	2428,09	107,2
<i>casting of metals</i>						
Produkcja wyrobów z metali ^Δ	18268,2	125,8	156,0	112,7	2582,87	111,6
Manufacture of metal products ^Δ						
produkcja metalowych elementów konstrukcyjnych	5569,1	132,2	48,7	114,8	2646,41	113,0
<i>manufacture of structural metal products</i>						
produkcja cystern, pojemników i zbiorników metalowych, grzejników i kotłów c.o. ^Δ	1357,5	129,8	11,4	111,1	2573,02	112,1
<i>manufacture of tanks, reservoirs and containers of metal; manufacture of central heating radiators and boilers</i>						
produkcja wytwornic pary, z wyłączeniem kotłów c.o. ^Δ	1141,0	138,1	9,3	113,5	3017,57	115,0
<i>manufacture of steam generators, except central heating hot water boilers</i>						
kucie, prasowanie, wyłaczanie i walcowanie metali; metalurgia proszków	1229,1	133,5	7,3	125,1	2586,78	107,0
<i>forging, pressing, stamping and roll forming of metal; powder metallurgy</i>						
obróbka metali i nakładanie powłok na metale; obróbka mechaniczna elementów metalowych	2219,8	123,8	23,2	116,1	2482,92	112,5
<i>treatment and coating of metals; general mechanical engineering</i>						
produkcja wyrobów nożowniczych i narzędzi ^Δ <i>manufacture of cutlery, tools and general hardware</i>	952,4	116,2	13,1	107,3	2485,09	108,4
produkcja pozostałych gotowych wyrobów metalowych	5799,3	118,6	43,1	108,9	2503,00	110,3
<i>manufacture of other fabricated metal products</i>						

a W cenach bieżących. b W cenach stałych.

a In current prices. b In constant prices.

TABL. 19. PRODUKCJA SPRZEDANA, ZATRUDNIENIE I PRZECIĘTNE MIESIĘCZNE WYNAGRODZENIA
BRUTTO W PRZEMYSŁE WEDŁUG SEKCJI, DZIAŁÓW I GRUP W I-II KWARTALE 2007 R. (cd.)
SOLD PRODUCTION, EMPLOYMENT AND AVERAGE MONTHLY GROSS WAGES AND SALARIES
IN INDUSTRY BY SECTIONS, DIVISIONS AND GROUPS IN I-II QUARTER 2007 (cont.)

SEKCJE, DZIAŁY I GRUPY SECTIONS, DIVISIONS AND GROUPS	Produkcja sprzedana Sold production		Przeciętne zatrudnienie Average paid employment		Przeciętne miesięczne wynagrodzenia brutto Average monthly gross wages and salaries	
	w mln zł ^a in mln zł ^a	I-II kw. I-II quarter 2006=100 ^b	w tys. in thous.	I-II kw. I-II quarter 2006=100	w zł in zł	I-II kw. I-II quarter 2006=100
Produkcja maszyn i urządzeń ^Δ	17868,7	127,4	154,8	107,8	2821,80	107,7
<i>Manufacture of machinery and equipment n.e.c.</i>						
produkcja urządzeń do wytwarzania i wykorzystywania energii mechanicznej, z wyłączeniem silników lotniczych, samochodowych i motocyklowych	3322,9	122,5	29,6	102,3	3067,12	105,4
<i> manufacture of machinery for the production and use of mechanical power, except aircraft, vehicle and cycle engines</i>						
produkcja pozostałych maszyn ogólnego przeznaczenia	2777,8	142,1	29,1	109,9	2837,46	112,1
<i> manufacture of other general purpose machinery</i>						
produkcja maszyn dla rolnictwa i leśnictwa	1665,3	110,4	12,1	112,1	2541,88	112,4
<i> manufacture of agricultural and forestry machinery</i>						
produkcja obrabiarek i narzędzi mechanicznych	770,5	118,6	9,6	106,9	2730,17	109,5
<i> manufacture of machine-tools</i>						
produkcja pozostałych maszyn specjalnego przeznaczenia	3717,2	107,2	45,7	101,3	2921,15	108,8
<i> manufacture of other special purpose machinery</i>						
produkcja broni i amunicji	680,6	159,8	6,5	104,2	2333,34	111,3
<i> manufacture of weapons and ammunition</i>						
produkcja pozostałego sprzętu gospodarstwa domowego ^Δ	4934,6	145,6	22,1	130,4	2604,75	100,8
<i> manufacture of domestic appliances n.e.c.</i>						
Produkcja maszyn biurowych i komputerów	475,6	129,8	3,4	122,8	3872,78	125,3
<i>Manufacture of office machinery and computers</i>						
Produkcja maszyn i aparatury elektrycznej ^Δ	12692,2	121,3	87,9	111,0	2639,22	108,7
<i>Manufacture of electrical machinery and apparatus n.e.c.</i>						
w tym: of which:						
produkcja elektrycznych silników, prądnic i transformatorów	1670,9	146,1	13,2	108,2	3064,26	112,0
<i> manufacture of electric motors, generators and transformers</i>						
produkcja aparatury rozdzielczej i sterowniczej energii elektrycznej	1647,8	124,1	17,4	112,9	2764,39	109,9
<i> manufacture of electricity distribution and control apparatus</i>						

a W cenach bieżących. b W cenach stałych.

a In current prices. b In constant prices.

TABL. 19. **PRODUKCJA SPRZEDANA, ZATRUDNIENIE I PRZECIĘTNE MIESIĘCZNE WYNAGRODZENIA
BRUTTO W PRZEMYŚLE WEDŁUG SEKCJI, DZIAŁÓW I GRUP W I-II KWARTALE 2007 R. (cd.)
SOLD PRODUCTION, EMPLOYMENT AND AVERAGE MONTHLY GROSS WAGES AND SALARIES
IN INDUSTRY BY SECTIONS, DIVISIONS AND GROUPS IN I-II QUARTER 2007 (cont.)**

SEKCJE, DZIAŁY I GRUPY SECTIONS, DIVISIONS AND GROUPS	Produkcja sprzedana Sold production		Przeciętne zatrudnienie Average paid employment		Przeciętne miesięczne wynagrodzenia brutto Average monthly gross wages and salaries	
	w mln zł ^a in mln zł ^a	I-II kw. I-II quarter 2006=100 ^b	w tys. in thous.	I-II kw. I-II quarter 2006=100	w zł in zł	I-II kw. I-II quarter 2006=100
Produkcja maszyn i aparatury elektrycznej ^Δ (dok.) <i>Manufacture of electrical machinery and apparatus n.e.c. (cont.)</i>						
produkcja izolowanych drutów i przewodów <i>manufacture of insulated wire and cable</i>	3904,4	120,3	11,4	113,9	2618,49	111,0
produkcja pozostałego sprzętu elektrycznego ^Δ <i>manufacture of electrical equipment n.e.c.</i>	3456,7	114,8	31,8	111,4	2300,19	104,7
Produkcja sprzętu i urządzeń radiowych, telewizyjnych i telekomunikacyjnych <i>Manufacture of radio, television and communication equipment and apparatus</i>	6898,1	111,4	29,8	113,6	2883,88	98,2
produkcja lamp elektronowych i pozostałych elementów elektronicznych <i>manufacture of electronic valves and tubes and other electronic components</i>	644,0	79,2	8,6	101,0	2892,33	100,2
produkcja nadajników telewizyjnych i radiowych oraz aparatów dla telefonii i telegrafii przewodowej <i>manufacture of television and radio transmitters and apparatus for line telephony and line telegraphy</i>	1282,1	115,3	7,6	109,5	2927,53	86,3
produkcja odbiorników telewizyjnych i radiowych, urządzeń do rejestracji i odtwarzania dźwięku i obrazu ^Δ <i>manufacture of television and radio receivers, sound and video recording or reproducing apparatus</i> ^Δ	4972,1	115,2	13,6	126,3	2854,10	106,3
Produkcja instrumentów medycznych precyzyjnych i optycznych, zegarów i zegarków <i>Manufacture of medical, precision and optical instruments, watches and clocks</i>	2301,1	118,4	26,2	104,1	2756,65	107,5
w tym: <i>of which:</i>						
produkcja sprzętu medycznego i chirurgicznego oraz przyrządów ortopedycznych <i>manufacture of medical and surgical equipment and orthopaedic appliances</i>	675,0	113,3	10,2	107,5	2461,86	106,9

a W cenach bieżących. b W cenach stałych.

a In current prices. b In constant prices.

TABL. 19. PRODUKCJA SPRZEDANA, ZATRUDNIENIE I PRZECIĘTNE MIESIĘCZNE WYNAGRODZENIA
BRUTTO W PRZEMYSŁE WEDŁUG SEKCJI, DZIAŁÓW I GRUP W I-II KWARTALE 2007 R. (cd.)
SOLD PRODUCTION, EMPLOYMENT AND AVERAGE MONTHLY GROSS WAGES AND SALARIES
IN INDUSTRY BY SECTIONS, DIVISIONS AND GROUPS IN I-II QUARTER 2007 (cont.)

SEKCJE, DZIAŁY I GRUPY SECTIONS, DIVISIONS AND GROUPS	Produkcja sprzedana Sold production		Przeciętne zatrudnienie Average paid employment		Przeciętne miesięczne wynagrodzenia brutto Average monthly gross wages and salaries	
	w mln zł ^a in mln zł ^a	I-II kw. I-II quarter 2006=100 ^b	w tys. in thous.	I-II kw. I-II quarter 2006=100	w zł in zł	I-II kw. I-II quarter 2006=100
Produkcja instrumentów medycznych, precyzyjnych i optycznych, zegarów i zegarków (dok.) <i>Manufacture of medical, precision and optical instruments, watches and clocks (cont.)</i>						
produkcja instrumentów i przyrządów pomia- rowych, kontrolnych, badawczych, nawi- gacyjnych i pozostałego przeznaczenia ^Δ <i>manufacture of instruments and appliances for measuring, checking, testing, navigating and other purposes^Δ</i>	1155,5	119,2	10,4	100,9	2942,58	109,1
produkcja systemów do sterowania procesami przemysłowymi <i>manufacture of industrial process control equipment</i>	426,3	125,4	4,7	107,8	3012,37	104,6
Produkcja pojazdów samochodowych, przyczep i naczep <i>Manufacture of motor vehicles, trailers and semi-trailers</i>	38403,5	113,8	114,6	115,2	3006,90	107,5
produkcja pojazdów samochodowych <i>manufacture of motor vehicles</i>	20854,5	103,5	31,3	109,8	3708,93	107,7
produkcja nadwozi pojazdów samocho- dowych; produkcja przyczep i naczep <i>manufacture of bodies (coachwork) for motor vehicles; manufacture of trailers and semi-trailers</i>	1169,1	170,4	7,1	141,7	2297,35	108,2
produkcja części i akcesoriów do pojazdów samochodowych i ich silników <i>manufacture of parts and accessories for motor vehicles and their engines</i>	16379,9	125,5	76,2	115,5	2784,37	108,5
Produkcja pozostałego sprzętu transportowego <i>Manufacture of other transport equipment</i>	5216,0	116,8	60,9	100,7	3008,66	111,4
produkcja i naprawa statków i łodzi <i>building and repairing of ships and boats</i>	2893,0	121,3	26,9	97,0	3476,37	111,6
produkcja lokomotyw kolejowych i tramwajowych oraz taboru ^Δ <i>manufacture of railway and tramway locomotives and rolling stock</i>	1297,5	122,9	16,7	105,2	2576,45	115,5
produkcja statków powietrznych i kosmicznych <i>manufacture of aircraft and spacecraft</i>	713,1	102,5	14,3	103,2	2899,95	109,8
produkcja motocykli i rowerów <i>manufacture of motorcycles and bicycles</i>	290,7	97,2	2,7	98,5	1765,49	106,2

a W cenach bieżących. b W cenach stałych.

a In current prices. b In constant prices.

TABL. 19. **PRODUKCJA SPRZEDANA, ZATRUDNIENIE I PRZECIĘTNE MIESIĘCZNE WYNAGRODZENIA
BRUTTO W PRZEMYŚLE WEDŁUG SEKCJI, DZIAŁÓW I GRUP W I-II KWARTALE 2007 R. (dok.)
SOLD PRODUCTION, EMPLOYMENT AND AVERAGE MONTHLY GROSS WAGES AND SALARIES
IN INDUSTRY BY SECTIONS, DIVISIONS AND GROUPS IN I-II QUARTER 2007 (cont.)**

SEKCJE, DZIAŁY I GRUPY SECTIONS, DIVISIONS AND GROUPS	Produkcja sprzedana Sold production		Przeciętne zatrudnienie Average paid employment		Przeciętne miesięczne wynagrodzenia brutto Average monthly gross wages and salaries	
	w mln zł ^a in mln zł ^a	I-II kw. I-II quarter 2006=100 ^b	w tys. in thous.	I-II kw. I-II quarter 2006=100	w zł in zł	I-II kw. I-II quarter 2006=100
Produkcja pozostałego sprzętu transportowego (dok.) <i>Manufacture of other transport equipment (cont.)</i>						
produkcja pozostałego sprzętu transportowego <i>manufacture of other transport equipment n.e.c.</i>	21,6	133,3	0,4	104,7	1962,83	112,2
Produkcja mebli; pozostała działalność produkcyjna ^Δ <i>Manufacture of furniture; manufacturing n.e.c.</i>	12024,1	111,2	132,4	103,9	1999,35	109,1
w tym: <i>of which:</i>						
produkcja mebli <i>manufacture of furniture</i>	11067,1	110,1	118,2	103,3	2023,29	109,6
produkcja sprzętu sportowego <i>manufacture of sports goods</i>	51,6	150,4	0,9	124,0	2103,92	104,3
produkcja gier i zabawek <i>manufacture of games and toys</i>	72,2	124,3	1,4	110,1	1981,61	110,3
pozostała działalność produkcyjna ^Δ <i>miscellaneous manufacturing n.e.c.</i>	713,4	124,0	11,0	108,7	1686,91	105,5
Przetwarzanie odpadów <i>Recycling</i>	1302,8	117,3	4,9	102,4	2931,30	110,1
przetwarzanie odpadów metalowych, włączając złom <i>recycling of metal waste and scrap</i>	1231,6	128,6	3,3	110,6	3487,00	107,2
przetwarzanie odpadów niemetalowych, włączając wyroby wybrukowane <i>recycling of non-metal waste and scrap</i>	71,2	67,9	1,6	88,7	1773,37	105,5
WYTWARZANIE I ZAOPATRYWANIE W ENERGIĘ ELEKTRYCZNĄ, GAZ, WODĘ ELECTRICITY, GAS AND WATER SUPPLY	37130,6	92,9	187,9	98,9	3779,72	109,0
Wytwarzanie i zaopatrywanie w energię elektryczną, gaz, parę wodną i gorącą wodę <i>Electricity, gas, steam and hot water supply</i>	34290,0	92,4	146,8	98,3	4027,87	110,1
w tym wytwarzanie i dystrybucja energii elektrycznej <i>of which production and distribution of electricity</i>	22218,8	94,6	86,0	98,6	4416,46	110,9
Pobór, uzdatnianie i rozprowadzanie wody <i>Collection, purification and distribution of water</i>	2840,6	99,7	41,1	101,1	2893,22	104,5

a W cenach bieżących. b W cenach stałych.

a In current prices. b In constant prices.

TABL. 20. WSKAŹNIKI FINANSOWE W PRZEMYŚLE WEDŁUG SEKCJI, DZIAŁÓW I GRUP W I-II KWARTALE 2007 R.

FINANCIAL INDICATORS IN INDUSTRY BY SECTIONS, DIVISIONS AND GROUPS IN I-II QUARTER 2007

SEKCJE, DZIAŁY I GRUPY SECTIONS, DIVISIONS AND GROUPS	Wskaźnik poziomu kosztów Cost level indicator		Wskaźnik rentowności obrotu Turnover profitability rate		Wskaźnik płynności finansowej Financial liquidity ratio of	
	z całokształtu działalności from total activity	ze sprzedaży produktów, towarów i materiałów from sales of products, goods and materials	brutto gross	netto net	I stopnia the first degree	II stopnia the second degree
	w procentach in percent					
O G Ó Ł E M T O T A L	91,9	92,3	8,1	6,6	34,4	105,1
GÓRNICTWO MINING AND QUARRYING	83,7	82,0	16,3	12,9	64,2	96,9
W tym górnictwo węgla kamiennego i brunatnego; wydobywanie torfu	96,5	96,1	3,5	2,3	41,4	77,9
<i>Of which mining of coal and lignite; extraction of peat</i>						
w tym wydobywanie węgla kamiennego; brykietowanie	97,1	97,1	2,9	1,7	30,6	64,2
<i>of which mining and agglomeration of hard coal</i>						
PRZETWÓRSTWO PRZEMYSŁOWE MANUFACTURING	92,5	92,9	7,5	6,2	26,4	100,2
Produkcja artykułów spożywczych i napojów <i>Manufacture of food products and beverages</i>	94,5	94,7	5,5	4,5	23,7	96,1
produkcja, przetwórstwo i konserwowanie mięsa i wyrobów z mięsa	97,1	96,9	2,9	2,4	13,7	78,6
<i>production, processing and preserving of meat and meat products</i>						
przetwarzanie i konserwowanie ryb i pozostałych produktów rybactwa	94,5	94,6	5,5	4,6	18,4	95,7
<i>processing and preserving of fish and fish products</i>						
przetwórstwo owoców i warzyw	95,6	94,8	4,4	3,5	22,5	86,8
<i>processing and preserving of fruit and vegetables</i>						
produkcja olejów i tłuszczów pochodzenia roślinnego i zwierzęcego	97,9	97,1	2,1	1,6	14,4	82,9
<i>manufacture of vegetable and animal oils and fats</i>						
wytwarzanie wyrobów mleczarskich	95,6	96,1	4,4	3,7	22,8	106,7
<i>manufacture of dairy products</i>						
wytwarzanie produktów przemiału zbóż, skrobi i wyrobów skrobiowych	88,9	93,5	11,1	9,2	25,7	89,1
<i>manufacture of grain mill products, starches and starch products</i>						

TABL. 20. **WSKAŹNIKI FINANSOWE W PRZEMYŚLE WEDŁUG SEKCJI, DZIAŁÓW I GRUP**
W I-II KWARTALE 2007 R. (cd.)
FINANCIAL INDICATORS IN INDUSTRY BY SECTIONS, DIVISIONS AND GROUPS
IN I-II QUARTER 2007 (cont.)

SEKCJE, DZIAŁY I GRUPY SECTIONS, DIVISIONS AND GROUPS	Wskaźnik poziomu kosztów Cost level indicator		Wskaźnik rentowności obrotu Turnover profitability rate		Wskaźnik płynności finansowej Financial liquidity ratio of	
	z całokształtu działalności from total activity	ze sprzedaży produktów, towarów i materiałów from sales of products, goods and materials	brutto gross	netto net	I stopnia the first degree	II stopnia the second degree
	w procentach		in percent			
Produkcja artykułów spożywczych i napojów (dok.) Manufacture of food products and beverages (cont.)						
produkcja gotowych pasz dla zwierząt <i>manufacture of prepared animal feeds</i>	94,6	94,9	5,4	4,3	35,3	151,9
produkcja pozostałych artykułów spożywczych..... <i>manufacture of other food products</i>	92,8	92,7	7,2	5,9	37,5	120,9
produkcja napojów <i>manufacture of beverages</i>	91,4	92,0	8,6	7,0	20,2	78,2
Produkcja wyrobów tytoniowych Manufacture of tobacco products	99,2	98,9	0,8	0,7	16,5	47,1
Włókiennictwo Manufacture of textiles	93,9	94,8	6,1	5,1	16,7	100,6
produkcja przędzy z włókien tekstylnych i nici..... <i>preparation and spinning of textile fibres</i>	96,3	95,5	3,6	2,5	8,0	80,2
produkcja tkanin włókienniczych <i>textile weaving</i>	98,9	99,2	1,4	0,9	8,1	64,1
wykończanie materiałów włókienniczych <i>finishing of textiles</i>	90,0	90,2	10,0	9,3	4,6	75,8
produkcja gotowych wyrobów włókienniczych, z wyłączeniem odzieży <i>manufacture of made-up textile articles, except apparel</i>	96,7	97,1	3,3	2,6	12,5	72,4
produkcja pozostałych wyrobów włókienniczych <i>manufacture of other textiles</i>	92,6	93,7	7,4	6,3	31,1	162,7
produkcja dzianin <i>manufacture of knitted and crocheted fabrics</i>	87,6	95,7	12,4	10,3	19,6	93,7
produkcja wyrobów pończosznich i odzieży dzianej <i>manufacture of knitted and crocheted articles</i>	91,0	91,0	9,0	7,5	16,2	92,4
Produkcja odzieży i wyrobów futrzarskich Manufacture of wearing apparel and furriery ^A	95,3	96,0	4,7	3,8	21,4	94,5
produkcja odzieży skórzanej <i>manufacture of leather clothes</i>	97,1	98,4	2,9	1,8	24,8	186,1

TABL. 20. WSKAŹNIKI FINANSOWE W PRZEMYŚLE WEDŁUG SEKCJI, DZIAŁÓW I GRUP
W I-II KWARTALE 2007 R. (cd.)
FINANCIAL INDICATORS IN INDUSTRY BY SECTIONS, DIVISIONS AND GROUPS
IN I-II QUARTER 2007 (cont.)

SEKCJE, DZIAŁY I GRUPY SECTIONS, DIVISIONS AND GROUPS	Wskaźnik poziomu kosztów Cost level indicator		Wskaźnik rentowności obrotu Turnover profitability rate		Wskaźnik płynności finansowej Financial liquidity ratio of	
	z całokształtu działalności from total activity	ze sprzedaży produktów, towarów i materiałów from sales of products, goods and materials	brutto gross	netto net	I stopnia the first degree	II stopnia the second degree
	w procentach in percent					
Produkcja odzieży i wyrobów futrzarskich (dok.) Manufacture of wearing apparel and furriery ^Δ (cont.)						
produkcja odzieży i dodatków do odzieży z wyłączeniem odzieży skórzanej	95,5	96,2	4,5	3,7	21,5	93,6
manufacture of other wearing apparel and accessories						
wyprawianie i barwienie skór futerkowych; produkcja wyrobów futrzarskich	77,6	76,7	22,4	17,3	12,8	120,6
dressing and dyeing of fur; manufacture of articles of fur						
Produkcja skór wyprawionych i wyrobów z nich ^Δ Processing of leather and manufacture of leather products ^Δ	93,6	93,8	6,4	5,3	16,1	82,1
w tym produkcja obuwia	91,3	92,2	8,7	7,2	24,3	99,0
of which manufacture of footwear						
Produkcja drewna i wyrobów z drewna oraz ze słomy i wikliny ^Δ	90,9	90,6	9,0	7,8	30,6	106,4
Manufacture of wood and wood, straw and wicker products ^Δ						
produkcja wyrobów tartacznych, impregnacja drewna	93,0	92,7	7,0	6,1	13,2	79,8
sawmilling and planing of wood; impregnation of wood						
produkcja arkuszy fornirowych, płyt i sklejek ^Δ manufacture of veneer sheets, plywood, laminboard, particle board and fibre board ^Δ	88,7	88,0	11,1	9,8	49,7	122,1
produkcja wyrobów stolarskich i ciesielskich dla budownictwa	93,2	93,0	6,8	5,8	14,8	96,8
manufacture of builders' carpentry and joinery						
produkcja opakowań drewnianych	92,9	92,9	7,1	6,3	17,1	112,0
manufacture of wooden containers						

TABL. 20. **WSKAŹNIKI FINANSOWE W PRZEMYŚLE WEDŁUG SEKCJI, DZIAŁÓW I GRUP**
W I-II KWARTALE 2007 R. (cd.)
FINANCIAL INDICATORS IN INDUSTRY BY SECTIONS, DIVISIONS AND GROUPS
IN I-II QUARTER 2007 (cont.)

SEKCJE, DZIAŁY I GRUPY SECTIONS, DIVISIONS AND GROUPS	Wskaźnik poziomu kosztów Cost level indicator		Wskaźnik rentowności obrotu Turnover profitability rate		Wskaźnik płynności finansowej Financial liquidity ratio of	
	z całokształtu działalności from total activity	ze sprzedaży produktów, towarów i materiałów from sales of products, goods and materials	brutto gross	netto net	I stopnia the first degree	II stopnia the second degree
	w procentach in percent					
Produkcja drewna i wyrobów z drewna oraz ze słomy i wikliny ^Δ (dok.) Manufacture of wood and wood, straw and wicker products ^Δ (cont.) produkcja pozostałych wyrobów z drewna, ze słomy i wikliny ^Δ manufacture of other products of wood, straw and wicker products ^Δ	90,2	90,3	9,8	8,6	18,6	103,8
Produkcja masy włóknistej oraz papieru ^Δ Manufacture of pulp and paper ^Δ produkcja masy włóknistej, papieru i tektury manufacture of pulp, paper and paperboard produkcja wyrobów z papieru i tektury manufacture of articles of paper and paperboard	91,1	91,6	8,9	7,7	28,3	102,7
produkcja masy włóknistej, papieru i tektury manufacture of pulp, paper and paperboard	86,6	87,9	13,4	12,0	36,0	110,6
produkcja wyrobów z papieru i tektury manufacture of articles of paper and paperboard	95,5	95,1	4,5	3,5	22,3	96,6
Działalność wydawnicza; poligrafia i reprodukcja zapisanych nośników informacji Publishing, printing and reproduction of recorded media w tym działalność poligraficzna of which printing and service activities related to printing	92,0	93,1	8,0	6,5	52,3	128,7
w tym działalność poligraficzna of which printing and service activities related to printing	90,1	90,9	9,9	8,0	38,8	101,2
Produkcja koksu i produktów rafinacji ropy naftowej ^Δ Manufacture of coke, refined petroleum products ^Δ wytwarzanie i przetwarzanie produktów koksowania węgla manufacture of coke oven products wytwarzanie i przetwarzanie produktów rafinacji ropy naftowej manufacture of refined petroleum products	93,0	95,2	7,0	6,0	23,5	81,6
wytwarzanie i przetwarzanie produktów koksowania węgla manufacture of coke oven products	86,1	85,8	14,3	11,1	275,5	360,4
wytwarzanie i przetwarzanie produktów rafinacji ropy naftowej manufacture of refined petroleum products	93,7	96,1	6,3	5,5	6,8	63,2
Produkcja wyrobów chemicznych Manufacture of chemicals and chemical products w tym: of which: produkcja podstawowych chemikaliów manufacture of basic chemicals	90,8	90,3	9,2	7,6	38,7	125,7
w tym: of which: produkcja podstawowych chemikaliów manufacture of basic chemicals	90,0	89,8	10,0	8,3	43,8	128,3

TABL. 20. WSKAŹNIKI FINANSOWE W PRZEMYŚLE WEDŁUG SEKCJI, DZIAŁÓW I GRUP
W I-II KWARTALE 2007 R. (cd.)
FINANCIAL INDICATORS IN INDUSTRY BY SECTIONS, DIVISIONS AND GROUPS
IN I-II QUARTER 2007 (cont.)

SEKCJE, DZIAŁY I GRUPY SECTIONS, DIVISIONS AND GROUPS	Wskaźnik poziomu kosztów Cost level indicator		Wskaźnik rentowności obrotu Turnover profitability rate		Wskaźnik płynności finansowej Financial liquidity ratio of	
	z całokształtu działalności from total activity	ze sprzedaży produktów, towarów i materiałów from sales of products, goods and materials	brutto gross	netto net	I stopnia the first degree	II stopnia the second degree
	w procentach in percent					
Produkcja wyrobów chemicznych (dok.) Manufacture of chemicals and chemical products (cont.)						
produkcja farb i lakierów manufacture of paints, varnishes and similar coatings, printing ink and mastics	90,9	90,4	9,1	7,7	12,9	140,1
produkcja wyrobów farmaceutycznych manufacture of pharmaceuticals ^Δ	89,1	87,7	10,9	9,3	68,7	154,7
produkcja środków myjących i artykułów kosmetycznych ^Δ manufacture of detergents, perfumes and toilet preparations ^Δ	92,7	92,3	7,3	5,7	23,3	103,8
produkcja wyrobów chemicznych pozostałych manufacture of other chemical products	93,3	94,2	6,7	5,8	7,5	89,4
Produkcja wyrobów gumowych i z tworzyw sztucznych Manufacture of rubber and plastic products	93,1	92,9	6,9	5,9	16,1	105,4
produkcja wyrobów gumowych manufacture of rubber products	94,0	93,1	6,0	5,0	18,1	121,8
produkcja wyrobów z tworzyw sztucznych manufacture of plastic products	92,8	92,8	7,2	6,3	15,3	99,6
Produkcja wyrobów z pozostałych surowców niemetalicznych Manufacture of other non-metallic mineral products	83,7	83,2	16,3	14,0	49,2	138,2
produkcja szkła i wyrobów ze szkła manufacture of glass and glass products	90,0	89,5	10,0	8,4	32,5	108,4
produkcja ceramiki szlachetnej, materiałów i wyrobów ogniotrwałych manufacture of non-refractory ceramic goods and refractory ceramic products ^Δ	87,9	86,7	12,1	10,9	42,9	120,1
produkcja płytek ceramicznych manufacture of ceramic tiles and flags	87,2	86,2	12,8	11,5	63,7	161,3
produkcja ceramiki budowlanej manufacture of bricks, tiles and construction products, in baked clay	72,7	69,6	27,3	23,9	52,6	156,8
produkcja cementu, wapna oraz gipsu manufacture of cement, lime and plaster	74,9	74,4	25,1	21,6	104,6	206,1

TABL. 20. **WSKAŹNIKI FINANSOWE W PRZEMYŚLE WEDŁUG SEKCJI, DZIAŁÓW I GRUP**
W I-II KWARTALE 2007 R. (cd.)
FINANCIAL INDICATORS IN INDUSTRY BY SECTIONS, DIVISIONS AND GROUPS
IN I-II QUARTER 2007 (cont.)

SEKCJE, DZIAŁY I GRUPY SECTIONS, DIVISIONS AND GROUPS	Wskaźnik poziomu kosztów Cost level indicator		Wskaźnik rentowności obrotu Turnover profitability rate		Wskaźnik płynności finansowej Financial liquidity ratio of	
	z całokształtu działalności from total activity	ze sprzedaży produktów, towarów i materiałów from sales of products, goods and materials	brutto gross	netto net	I stopnia the first degree	II stopnia the second degree
	w procentach in percent					
Produkcja wyrobów z surowców niemetalicznych pozostałych (dok.) <i>Manufacture of other non-metallic mineral products (cont.)</i>						
produkcja wyrobów betonowych i gipsowych..... <i>manufacture of articles of concrete, plaster and cement</i>	84,9	84,7	15,0	12,8	34,7	123,2
cięcie, formowanie i wykończanie kamienia ozdobnego i kamieni dla budownictwa <i>cutting, shaping and finishing of ornamental and building stone</i>	89,4	89,2	10,6	8,4	19,3	100,0
produkcja wyrobów z pozostałych mineralnych surowców niemetalicznych <i>manufacture of other non-metallic mineral products</i>	80,6	82,6	19,4	16,0	43,3	152,7
Produkcja metali <i>Manufacture of basic metals</i>	85,4	85,4	14,6	11,7	36,9	120,1
produkcja żeliwa i stali oraz stopów żelaza <i>manufacture of basic iron and steel and of ferro-alloys</i>	80,9	81,6	19,1	15,4	53,1	143,6
produkcja rur <i>manufacture of tubes</i>	87,2	86,1	12,8	10,4	8,1	91,7
pozostała obróbka wstępna żeliwa i stali <i>other first processing of iron and steel</i>	80,9	80,3	19,1	15,4	30,8	103,6
produkcja metali szlachetnych i nieżelaznych..... <i>manufacture of basic precious and non-ferrous metals</i>	93,4	92,3	6,6	4,8	20,8	100,8
odlewnictwo metali <i>casting of metals</i>	97,6	96,5	2,4	1,7	12,6	77,5
Produkcja wyrobów z metali ^Δ <i>Manufacture of metal products^Δ</i>	92,3	92,0	7,7	6,4	20,3	90,7
produkcja metalowych elementów konstrukcyjnych <i>manufacture of structural metal products</i>	92,9	92,6	7,1	6,0	15,9	81,8
produkcja cystern, pojemników i zbiorników metalowych, grzejników i kotłów c.o. ^Δ <i>manufacture of tanks, reservoirs and containers of metal; manufacture of central heating radiators and boilers</i>	90,7	91,0	9,3	7,8	17,0	90,0

TABL. 20. **WSKAŹNIKI FINANSOWE W PRZEMYŚLE WEDŁUG SEKCJI, DZIAŁÓW I GRUP**
W I-II KWARTALE 2007 R. (cd.)
FINANCIAL INDICATORS IN INDUSTRY BY SECTIONS, DIVISIONS AND GROUPS
IN I-II QUARTER 2007 (cont.)

SEKCJE, DZIAŁY I GRUPY SECTIONS, DIVISIONS AND GROUPS	Wskaźnik poziomu kosztów Cost level indicator		Wskaźnik rentowności obrotu Turnover profitability rate		Wskaźnik płynności finansowej Financial liquidity ratio of	
	z całokształtu działalności from total activity	ze sprzedaży produktów, towarów i materiałów from sales of products, goods and materials	brutto gross	netto net	I stopnia the first degree	II stopnia the second degree
	w procentach in percent					
Produkcja wyrobów z metali ^Δ (dok.) Manufacture of metal products ^Δ (cont.)						
produkcja wytwornic pary, z wyłączeniem kotłów c.o. ^Δ	93,4	92,4	6,6	5,7	57,5	146,9
<i>manufacture of steam generators, except central heating hot water boilers</i>						
kucie, prasowanie, wytłaczanie i walcowanie metali; metalurgia proszków	93,0	93,3	7,0	5,8	6,5	77,3
<i>forging, pressing, stamping and roll forming of metal; powder metallurgy</i>						
obróbka metali i nakładanie powłok na metale; obróbka mechaniczna elementów metalowych	93,6	92,7	6,4	5,1	17,8	94,2
<i>treatment and coating of metals; general mechanical engineering</i>						
produkcja wyrobów nożowniczych i narzędzi ^Δ	91,0	90,0	9,0	7,5	9,3	58,7
<i>manufacture of cutlery, tools and general hardware</i>						
produkcja pozostałych gotowych wyrobów metalowych	91,5	91,3	8,5	7,0	25,9	99,8
<i>manufacture of other fabricated metal products</i>						
Produkcja maszyn i urządzeń ^Δ	91,0	94,0	9,0	7,3	20,8	87,9
Manufacture of machinery and equipment n.e.c.						
produkcja urządzeń do wytwarzania i wykorzystywania energii mechanicznej, z wyłączeniem silników lotniczych, samochodowych i motocyklowych	93,5	93,4	6,5	5,4	28,9	82,9
<i>manufacture of machinery for the production and use of mechanical power, except aircraft, vehicle and cycle engines</i>						
produkcja pozostałych maszyn ogólnego przeznaczenia	92,2	92,4	7,8	6,4	19,4	95,7
<i>manufacture of other general purpose machinery</i>						
produkcja maszyn dla rolnictwa i leśnictwa	90,0	89,9	10,0	8,1	10,8	88,7
<i>manufacture of agricultural and forestry machinery</i>						

TABL. 20. WSKAŹNIKI FINANSOWE W PRZEMYŚLE WEDŁUG SEKCJI, DZIAŁÓW I GRUP
W I-II KWARTALE 2007 R. (cd.)
FINANCIAL INDICATORS IN INDUSTRY BY SECTIONS, DIVISIONS AND GROUPS
IN I-II QUARTER 2007 (cont.)

SEKCJE, DZIAŁY I GRUPY SECTIONS, DIVISIONS AND GROUPS	Wskaźnik poziomu kosztów Cost level indicator		Wskaźnik rentowności obrotu Turnover profitability rate		Wskaźnik płynności finansowej Financial liquidity ratio of	
	z całokształtu działalności from total activity	ze sprzedaży produktów, towarów i materiałów from sales of products, goods and materials	brutto gross	netto net	I stopnia the first degree	II stopnia the second degree
	w procentach in percent					
Produkcja maszyn i urządzeń ^Δ (dok.) Manufacture of machinery and equipment n.e.c. (cont.)						
produkcja obrabiarek i narzędzi mechanicznych..... manufacture of machine-tools	92,9	91,8	7,1	5,8	14,6	74,2
produkcja pozostałych maszyn specjalnego przeznaczenia manufacture of other special purpose machinery	80,1	93,5	19,9	16,5	46,1	124,5
produkcja broni i amunicji manufacture of weapons and ammunition	101,3	101,9	-1,3	-1,4	8,8	52,6
produkcja pozostałego sprzętu gospodarstwa domowego ^Δ manufacture of domestic appliances n.e.c.	96,3	96,1	3,7	2,9	7,6	76,1
Produkcja maszyn biurowych i komputerów Manufacture of office machinery and computers	96,4	96,2	3,6	3,0	21,7	98,6
Produkcja maszyn i aparatury elektrycznej ^Δ Manufacture of electrical machinery and apparatus n.e.c.	92,1	92,0	7,9	6,4	21,6	105,7
w tym: of which:						
produkcja elektrycznych silników, prądnic i transformatorów manufacture of electric motors, generators and transformers	88,8	90,3	11,2	9,1	34,5	111,7
produkcja aparatury rozdzielczej i sterowniczej energii elektrycznej manufacture of electricity distribution and control apparatus	92,8	93,1	7,2	5,7	33,2	109,5
produkcja izolowanych drutów i przewodów manufacture of insulated wire and cable	94,0	92,8	6,0	4,8	7,4	99,2
produkcja pozostałego sprzętu elektrycznego ^Δ manufacture of electrical equipment n.e.c.	92,9	93,5	7,1	5,7	34,7	122,1

TABL. 20. WSKAŹNIKI FINANSOWE W PRZEMYŚLE WEDŁUG SEKCJI, DZIAŁÓW I GRUP
W I-II KWARTALE 2007 R. (cd.)
FINANCIAL INDICATORS IN INDUSTRY BY SECTIONS, DIVISIONS AND GROUPS
IN I-II QUARTER 2007 (cont.)

SEKCJE, DZIAŁY I GRUPY SECTIONS, DIVISIONS AND GROUPS	Wskaźnik poziomu kosztów Cost level indicator		Wskaźnik rentowności obrotu Turnover profitability rate		Wskaźnik płynności finansowej Financial liquidity ratio of	
	z całokształtu działalności from total activity	ze sprzedaży produktów, towarów i materiałów from sales of products, goods and materials	brutto gross	netto net	I stopnia the first degree	II stopnia the second degree
	w procentach in percent					
Produkcja sprzętu i urządzeń radiowych, telewizyjnych i telekomunikacyjnych	103,8	104,3	-3,8	-4,1	12,0	85,4
<i>Manufacture of radio, television and communication equipment and apparatus</i>						
produkcja lamp elektronowych i pozostałych elementów elektronicznych	115,8	115,5	-15,8	-16,1	11,2	78,5
<i>manufacture of electronic valves and tubes and other electronic components</i>						
produkcja nadajników telewizyjnych i radiowych oraz aparatów dla telefonii i telegrafii przewodowej	103,0	102,9	-3,0	-3,2	29,1	138,3
<i>manufacture of television and radio transmitters and apparatus for line telephony and line telegraphy</i>						
produkcja odbiorników telewizyjnych i radiowych, urządzeń do rejestracji i odtwarzania dźwięku i obrazu ^Δ	102,5	103,2	-2,5	-2,7	9,8	79,4
<i>manufacture of television and radio receivers, sound and video recording or reproducing apparatus^Δ</i>						
Produkcja instrumentów medycznych precyzyjnych i optycznych, zegarów i zegarków	93,9	94,6	6,1	4,7	33,9	115,2
<i>Manufacture of medical, precision and optical instruments, watches and clocks</i>						
w tym: of which:						
produkcja sprzętu medycznego i chirurgicznego oraz przyrządów ortopedycznych	91,8	91,5	8,2	6,6	21,3	98,3
<i>manufacture of medical and surgical equipment and orthopaedic appliances</i>						
produkcja instrumentów i przyrządów pomiarowych, kontrolnych, badawczych, nawigacyjnych i pozostałego przeznaczenia ^Δ	96,5	98,3	3,5	2,3	48,4	130,2
<i>manufacture of instruments and appliances for measuring, checking, testing, navigating and other purposes^Δ</i>						

TABL. 20. **WSKAŹNIKI FINANSOWE W PRZEMYŚLE WEDŁUG SEKCJI, DZIAŁÓW I GRUP**
W I-II KWARTALE 2007 R. (cd.)
FINANCIAL INDICATORS IN INDUSTRY BY SECTIONS, DIVISIONS AND GROUPS
IN I-II QUARTER 2007 (cont.)

SEKCJE, DZIAŁY I GRUPY SECTIONS, DIVISIONS AND GROUPS	Wskaźnik poziomu kosztów Cost level indicator		Wskaźnik rentowności obrotu Turnover profitability rate		Wskaźnik płynności finansowej Financial liquidity ratio of	
	z całokształtu działalności from total activity	ze sprzedaży produktów, towarów i materiałów from sales of products, goods and materials	brutto gross	netto net	I stopnia the first degree	II stopnia the second degree
	w procentach in percent					
Produkcja instrumentów medycznych precyzyjnych i optycznych, zegarów i zegarków (dok.) <i>Manufacture of medical, precision and optical instruments, watches and clocks (cont.)</i>						
produkcja systemów do sterowania procesami przemysłowymi <i>manufacture of industrial process control equipment</i>	92,0	92,3	8,0	6,6	17,6	107,0
Produkcja pojazdów samochodowych, przyczep i naczep <i>Manufacture of motor vehicles, trailers and semi-trailers</i>	94,1	93,6	5,9	5,1	30,6	108,6
produkcja pojazdów samochodowych <i>manufacture of motor vehicles</i>	95,3	95,0	4,7	4,3	36,5	108,9
produkcja nadwozi pojazdów samochodowych; produkcja przyczep i naczep <i>manufacture of bodies (coachwork) for motor vehicles; manufacture of trailers and semi-trailers</i>	92,9	92,3	7,1	6,0	13,3	63,4
produkcja części i akcesoriów do pojazdów samochodowych i ich silników <i>manufacture of parts and accessories for motor vehicles and their engines</i>	92,7	91,7	7,3	6,0	25,4	111,5
Produkcja pozostałego sprzętu transportowego <i>Manufacture of other transport equipment</i>	98,8	100,3	1,3	0,5	16,7	48,9
produkcja i naprawa statków i łodzi <i>building and repairing of ships and boats</i>	101,3	102,2	-1,3	-2,1	17,9	43,6
produkcja lokomotyw kolejowych i tramwajowych oraz taboru ^Δ <i>manufacture of railway and tramway locomotives and rolling stock</i>	95,5	96,5	4,6	3,7	15,4	68,4
produkcja statków powietrznych i kosmicznych..... <i>manufacture of aircraft and spacecraft</i>	95,7	101,4	4,3	3,5	16,3	39,4
produkcja motocykli i rowerów <i>manufacture of motorcycles and bicycles</i>	97,5	97,5	2,5	1,6	9,8	59,4

TABL. 20. **WSKAŹNIKI FINANSOWE W PRZEMYŚLE WEDŁUG SEKCJI, DZIAŁÓW I GRUP**
W I-II KWARTALE 2007 R. (dok.)
FINANCIAL INDICATORS IN INDUSTRY BY SECTIONS, DIVISIONS AND GROUPS
IN I-II QUARTER 2007 (cont.)

SEKCJE, DZIAŁY I GRUPY SECTIONS, DIVISIONS AND GROUPS	Wskaźnik poziomu kosztów Cost level indicator		Wskaźnik rentowności obrotu Turnover profitability rate		Wskaźnik płynności finansowej Financial liquidity ratio of	
	z całokształtu działalności from total activity	ze sprzedaży produktów, towarów i materiałów from sales of products, goods and materials	brutto gross	netto net	I stopnia the first degree	II stopnia the second degree
	w procentach in percent					
Produkcja pozostałego sprzętu transportowego (dok.) Manufacture of other transport equipment (cont.) produkcja pozostałego sprzętu transportowego manufacture of other transport equipment n.e.c.	97,3	96,4	2,7	2,5	6,0	62,1
Produkcja mebli; pozostała działalność produkcyjna ^Δ Manufacture of furniture; manufacturing n.e.c.	94,7	94,7	5,3	4,4	17,0	93,1
w tym: of which:						
produkcja mebli manufacture of furniture	94,9	94,8	5,1	4,3	15,9	93,6
produkcja sprzętu sportowego manufacture of sports goods	90,9	90,6	9,1	7,5	39,8	133,2
produkcja gier i zabawek manufacture of games and toys	93,2	92,5	6,8	6,0	8,3	79,3
pozostała działalność produkcyjna ^Δ miscellaneous manufacturing n.e.c.	93,7	94,7	6,5	5,3	14,2	79,6
Przetwarzanie odpadów Recycling	95,3	95,4	4,7	3,7	26,9	113,9
przetwarzanie odpadów metalowych, włączając złom recycling of metal waste and scrap	95,2	95,3	4,8	3,8	26,2	114,7
przetwarzanie odpadów niemetalowych, włączając wyroby wybrakowane recycling of non-metal waste and scrap	96,3	98,1	3,7	2,6	38,6	102,3
WYTWARZANIE I ZAOPATRYWANIE W ENERGIĘ ELEKTRYCZNĄ, GAZ, WODĘ ELECTRICITY, GAS AND WATER SUPPLY	91,1	92,0	8,9	7,1	86,7	153,9
Wytwarzanie i zaopatrywanie w energię elektryczną, gaz, parę wodną i gorącą wodę Electricity, gas, steam and hot water supply	90,9	91,8	9,1	7,3	83,9	151,4
w tym wytwarzanie i dystrybucja energii elektrycznej of which production and distribution of electricity	91,7	91,7	8,3	6,5	86,6	158,5
Pobór, uzdatnianie i rozprowadzanie wody Collection, purification and distribution of water	94,6	97,0	5,5	3,7	121,4	185,7

TABL. 21. **STRUKTURA RODZAJOWA KOSZTÓW W PRZEMYŚLE WEDŁUG SEKCJI, DZIAŁÓW I GRUP**
W I-II KWARTALE 2007 R.
TYPE OF COSTS COMPOSITION IN INDUSTRY BY SECTIONS, DIVISIONS AND GROUPS
IN I-II QUARTER 2007

SEKCJE, DZIAŁY I GRUPY SECTIONS, DIVISIONS AND GROUPS	Amortyzacja <i>Amortization</i>	Zużycie materiałów i energii <i>Consumption of materials and energy</i>	Usługi obce <i>External services</i>	Podatki i opłaty <i>Taxes and dues</i>	Wynagrodzenia <i>Wages and salaries</i>	Ubezpieczenia społeczne i inne świadczenia <i>Social security and other benefits</i>	Pozostałe koszty rodzajowe ^a <i>Other type of costs^a</i>
	w odsetkach kosztów ogółem <i>in percent of total costs</i>						
OGÓŁEM TOTAL	4,9	59,6	13,0	7,0	10,9	2,9	1,7
GÓRNICTWO MINING AND QUARRYING	8,1	27,4	18,0	4,5	30,1	10,1	1,9
W tym górnictwo węgla kamiennego i brunatnego; wydobywanie torfu..... <i>Of which mining of coal and lignite; extraction of peat</i>	8,7	22,8	17,6	4,4	33,5	11,1	1,9
w tym wydobywanie węgla kamiennego; brykietowanie	8,9	21,6	18,9	3,3	34,3	11,1	2,0
<i>of which mining and agglomeration of hard coal</i>							
PRZETWÓRSTWO PRZEMYSŁOWE MANUFACTURING	3,9	64,2	11,2	6,7	9,8	2,4	1,8
Produkcja artykułów spożywczych i napojów	3,7	63,6	10,9	8,0	8,6	2,0	3,1
<i>Manufacture of food products and beverages</i>							
produkcja, przetwórstwo i konserwowanie mięsa i wyrobów z mięsa	2,9	76,1	7,8	0,6	9,0	2,2	1,4
<i>production, processing and preserving of meat and meat products</i>							
przetwarzanie i konserwowanie ryb i pozostałych produktów rybactwa	2,4	76,0	8,5	0,5	9,1	2,3	1,1
<i>processing and preserving of fish and fish products</i>							
przetwórstwo owoców i warzyw	4,3	65,2	11,0	1,8	10,3	2,5	4,9
<i>processing and preserving of fruit and vegetables</i>							
produkcja olejów i tłuszczów pochodzenia roślinnego i zwierzęcego	2,9	80,3	8,6	0,7	5,2	1,7	0,7
<i>manufacture of vegetable and animal oils and fats</i>							
wytwarzanie wyrobów mleczarskich	3,2	77,1	8,9	0,6	6,8	1,7	1,6
<i>manufacture of dairy products</i>							
wytwarzanie produktów przemiału zbóż, skrobi i wyrobów skrobiowych	5,0	66,2	15,8	1,3	8,5	2,0	1,2
<i>manufacture of grain mill products, starches and starch products</i>							

^a Wykazane są inne, nie wymienione koszty np.: koszty podróży służbowych, ryczałty za używanie samochodów, ubezpieczenia majątkowe.

a It contains other not mentioned costs, e.g.: business travel, kilometer lump sum and non-life insurance.

TABL. 21. **STRUKTURA RODZAJOWA KOSZTÓW W PRZEMYŚLE WEDŁUG SEKCJI, DZIAŁÓW I GRUP**
W I-II KWARTALE 2007 R. (cd.)
TYPE OF COSTS COMPOSITION IN INDUSTRY BY SECTIONS, DIVISIONS AND GROUPS
IN I-II QUARTER 2007 (cont.)

SEKCJE, DZIAŁY I GRUPY SECTIONS, DIVISIONS AND GROUPS	Amortyzacja <i>Amortization</i>	Zużycie materiałów i energii <i>Consumption of materials and energy</i>	Usługi obce <i>External services</i>	Podatki i opłaty <i>Taxes and dues</i>	Wynagrodzenia <i>Wages and salaries</i>	Ubezpieczenia społeczne i inne świadczenia <i>Social security and other benefits</i>	Pozostałe koszty rodzajowe ^a <i>Other type of costs^a</i>
	w odsetkach kosztów ogółem <i>in percent of total costs</i>						
Produkcja artykułów spożywczych i napojów (dok.) <i>Manufacture of food products and beverages (cont.)</i>							
produkcja gotowych pasz dla zwierząt <i>manufacture of prepared animal feeds</i>	2,4	74,0	12,3	0,5	6,5	1,4	2,9
produkcja pozostałych artykułów spożywczych..... <i>manufacture of other food products</i>	5,7	54,5	16,9	1,8	13,3	3,2	4,7
produkcja napojów <i>manufacture of beverages</i>	3,8	32,7	11,1	39,6	6,1	1,2	5,4
Produkcja wyrobów tytoniowych <i>Manufacture of tobacco products</i>	1,6	12,1	4,1	77,7	2,6	0,7	1,2
Włókiennictwo <i>Manufacture of textiles</i>	4,9	60,4	11,4	1,3	16,8	3,8	1,3
produkcja przędzy z włókien tekstylnych i nici..... <i>preparation and spinning of textile fibres</i>	7,0	63,3	5,3	1,8	17,0	4,2	1,5
produkcja tkanin włókienniczych <i>textile weaving</i>	4,7	57,3	11,6	2,2	18,8	4,4	1,0
wykończanie materiałów włókienniczych <i>finishing of textiles</i>	4,3	59,6	13,2	1,3	16,9	3,7	1,0
produkcja gotowych wyrobów włókienniczych, z wyłączeniem odzieży <i>manufacture of made-up textile articles, except apparel</i>	2,9	62,4	12,0	0,8	16,7	3,8	1,4
produkcja pozostałych wyrobów włókienniczych <i>manufacture of other textiles</i>	5,2	62,4	12,9	1,0	14,2	3,2	1,0
produkcja dzianin <i>manufacture of knitted and crocheted fabrics</i>	6,6	58,9	8,4	1,3	18,6	4,3	1,8
produkcja wyrobów pończosznich i odzieży dzianej <i>manufacture of knitted and crocheted articles</i>	5,8	51,6	11,8	1,2	22,3	4,8	2,5

^a Wykazane są inne, nie wymienione koszty np.: koszty podróży służbowych, ryczałty za używanie samochodów, ubezpieczenia majątkowe.

a It contains other not mentioned costs, e.g.: business travel, kilometer lump sum and non-life insurance.

TABL. 21. **STRUKTURA RODZAJOWA KOSZTÓW W PRZEMYŚLE WEDŁUG SEKCJI, DZIAŁÓW I GRUP**
W I-II KWARTALE 2007 R. (cd.)
TYPE OF COSTS COMPOSITION IN INDUSTRY BY SECTIONS, DIVISIONS AND GROUPS
IN I-II QUARTER 2007 (cont.)

SEKCJE, DZIAŁY I GRUPY SECTIONS, DIVISIONS AND GROUPS	Amortyzacja <i>Amortization</i>	Zużycie materiałów i energii <i>Consumption of materials and energy</i>	Usługi obce <i>External services</i>	Podatki i opłaty <i>Taxes and dues</i>	Wynagrodzenia <i>Wages and salaries</i>	Ubezpieczenia społeczne i inne świadczenia <i>Social security and other benefits</i>	Pozostałe koszty rodzajowe ^a <i>Other type of costs^a</i>
	w odsetkach kosztów ogółem <i>in percent of total costs</i>						
Produkcja odzieży i wyrobów futrzarskich <i>Manufacture of wearing apparel and furriery^Δ</i>	3,1	32,5	23,0	1,2	30,5	6,5	3,3
produkcja odzieży skórzanej <i>manufacture of leather clothes</i>	4,1	33,2	16,0	1,0	32,5	6,4	6,8
produkcja odzieży i dodatków do odzieży z wyłączeniem odzieży skórzanej <i>manufacture of other wearing apparel and accessories</i>	3,0	32,5	23,1	1,2	30,4	6,5	3,2
wyprawianie i barwienie skór futerkowych; produkcja wyrobów futrzarskich <i>dressing and dyeing of fur; manufacture of articles of fur</i>	4,3	32,9	15,7	2,4	34,5	7,3	2,7
Produkcja skór wyprawionych i wyrobów z nich ^Δ <i>Processing of leather and manufacture of leather products^Δ</i>	2,5	64,3	9,2	0,9	17,6	4,1	1,4
w tym produkcja obuwia <i>of which manufacture of footwear</i>	3,2	53,3	11,8	1,2	23,2	5,4	2,0
Produkcja drewna i wyrobów z drewna oraz ze słomy i wikliny ^Δ <i>Manufacture of wood and wood, straw and wicker products^Δ</i>	4,8	66,5	11,7	1,8	11,1	2,8	1,4
produkcja wyrobów tartacznych, impregnacja drewna <i>sawmilling and planing of wood; impregnation of wood</i>	3,6	64,2	12,6	1,2	13,8	3,5	1,0
produkcja arkuszy fornirowych, płyt i sklejek ^Δ <i>manufacture of veneer sheets, plywood, laminboard, particle board and fibre board^Δ</i>	6,0	69,4	12,7	2,7	6,5	1,6	1,1
produkcja wyrobów stolarskich i ciesielskich dla budownictwa <i>manufacture of builders' carpentry and joinery</i>	4,5	66,5	8,2	1,0	14,5	3,7	1,7

^a Wykazane są inne, nie wymienione koszty np.: koszty podróży służbowych, ryczałty za używanie samochodów, ubezpieczenia majątkowe.

a It contains other not mentioned costs, e.g.: business travel, kilometer lump sum and non-life insurance.

TABL. 21. **STRUKTURA RODZAJOWA KOSZTÓW W PRZEMYŚLE WEDŁUG SEKCJI, DZIAŁÓW I GRUP**
W I-II KWARTALE 2007 R. (cd.)
TYPE OF COSTS COMPOSITION IN INDUSTRY BY SECTIONS, DIVISIONS AND GROUPS
IN I-II QUARTER 2007 (cont.)

SEKCJE, DZIAŁY I GRUPY SECTIONS, DIVISIONS AND GROUPS	Amortyzacja <i>Amortization</i>	Zużycie materiałów i energii <i>Consumption of materials and energy</i>	Usługi obce <i>External services</i>	Podatki i opłaty <i>Taxes and dues</i>	Wynagrodzenia <i>Wages and salaries</i>	Ubezpieczenia społeczne i inne świadczenia <i>Social security and other benefits</i>	Pozostałe koszty rodzajowe ^a <i>Other type of costs^a</i>
	w odsetkach kosztów ogółem <i>in percent of total costs</i>						
Produkcja drewna i wyrobów z drewna oraz ze słomy i wikliny ^Δ (dok.) <i>Manufacture of wood and wood, straw and wicker products^Δ (cont.)</i>							
produkcja opakowań drewnianych	2,7	63,1	13,6	0,9	14,2	3,5	1,9
<i>manufacture of wooden containers</i>							
produkcja pozostałych wyrobów z drewna, ze słomy i wikliny ^Δ	3,4	59,2	15,0	1,2	14,9	3,8	2,4
<i>manufacture of other products of wood, straw and wicker products^Δ</i>							
Produkcja masy włóknistej oraz papieru ^Δ	6,8	65,1	14,9	1,3	8,7	1,9	1,3
<i>Manufacture of pulp and paper^Δ</i>							
produkcja masy włóknistej, papieru i tektury	8,1	63,0	18,8	1,7	6,2	1,4	0,7
<i>manufacture of pulp, paper and paperboard</i>							
produkcja wyrobów z papieru i tektury	5,6	67,0	11,4	0,8	11,0	2,4	1,8
<i>manufacture of articles of paper and paperboard</i>							
Działalność wydawnicza; poligrafia i reprodukcja zapisanych nośników informacji <i>Publishing, printing and reproduction of recorded media</i>	6,4	36,5	28,3	1,0	18,7	4,1	5,0
w tym działalność poligraficzna	8,1	52,0	19,7	0,8	14,6	3,3	1,5
<i>of which printing and service activities related to printing</i>							
Produkcja koksu i produktów rafinacji ropy naftowej ^Δ	2,5	60,7	5,7	28,4	1,9	0,5	0,3
<i>Manufacture of coke, refined petroleum products^Δ</i>							
wytwarzanie i przetwarzanie produktów koksowania węgla	4,2	75,5	10,7	1,0	6,2	2,0	0,4
<i>manufacture of coke oven products</i>							
wytwarzanie i przetwarzanie produktów rafinacji ropy naftowej	2,4	59,3	5,2	31,1	1,5	0,4	0,3
<i>manufacture of refined petroleum products</i>							

^a Wykazane są inne, nie wymienione koszty np.: koszty podróży służbowych, ryczałty za używanie samochodów, ubezpieczenia majątkowe.

a It contains other not mentioned costs, e.g.: business travel, kilometer lump sum and non-life insurance.

TABL. 21. **STRUKTURA RODZAJOWA KOSZTÓW W PRZEMYŚLE WEDŁUG SEKCJI, DZIAŁÓW I GRUP**
W I-II KWARTALE 2007 R. (cd.)
TYPE OF COSTS COMPOSITION IN INDUSTRY BY SECTIONS, DIVISIONS AND GROUPS
IN I-II QUARTER 2007 (cont.)

SEKCJE, DZIAŁY I GRUPY SECTIONS, DIVISIONS AND GROUPS	Amortyzacja <i>Amortization</i>	Zużycie materiałów i energii <i>Consumption of materials and energy</i>	Usługi obce <i>External services</i>	Podatki i opłaty <i>Taxes and dues</i>	Wynagrodzenia <i>Wages and salaries</i>	Ubezpieczenia społeczne i inne świadczenia <i>Social security and other benefits</i>	Pozostałe koszty rodzajowe ^a <i>Other type of costs^a</i>
	w odsetkach kosztów ogółem <i>in percent of total costs</i>						
Produkcja wyrobów chemicznych	4,3	62,9	16,0	1,4	9,4	2,5	3,5
<i>Manufacture of chemicals and chemical products</i>							
w tym: of which:							
produkcja podstawowych chemikaliów	4,5	73,9	11,1	1,9	6,1	1,8	0,7
<i>manufacture of basic chemicals</i>							
produkcja farb i lakierów	4,1	68,2	11,6	0,9	10,1	2,7	2,4
<i>manufacture of paints, varnishes and similar coatings, printing ink and mastics</i>							
produkcja wyrobów farmaceutycznych	6,7	43,4	19,9	1,2	17,1	4,7	7,0
<i>manufacture of pharmaceuticals^Δ</i>							
produkcja środków myjących i artykułów kosmetycznych ^Δ	2,9	53,2	24,6	1,0	9,3	2,2	6,8
<i>manufacture of detergents, perfumes and toilet preparations^Δ</i>							
produkcja wyrobów chemicznych pozostałych	3,2	72,7	9,2	1,2	10,0	2,5	1,3
<i>manufacture of other chemical products</i>							
Produkcja wyrobów gumowych i z tworzyw sztucznych	5,2	68,5	10,6	0,7	10,8	2,7	1,6
<i>Manufacture of rubber and plastic products</i>							
produkcja wyrobów gumowych	5,7	64,1	13,5	0,8	11,6	3,2	1,0
<i>manufacture of rubber products</i>							
produkcja wyrobów z tworzyw sztucznych	5,0	70,2	9,5	0,7	10,5	2,4	1,8
<i>manufacture of plastic products</i>							
Produkcja wyrobów z pozostałych surowców niemetalicznych	7,6	53,7	17,4	1,9	13,6	3,5	2,3
<i>Manufacture of other non-metallic mineral products</i>							
produkcja szkła i wyrobów ze szkła	7,4	57,1	12,5	1,4	16,2	4,1	1,3
<i>manufacture of glass and glass products</i>							

^a Wykazane są inne, nie wymienione koszty np.: koszty podróży służbowych, ryczałty za używanie samochodów, ubezpieczenia majątkowe.

a It contains other not mentioned costs, e.g.: business travel, kilometer lump sum and non-life insurance.

TABL. 21. **STRUKTURA RODZAJOWA KOSZTÓW W PRZEMYŚLE WEDŁUG SEKCJI, DZIAŁÓW I GRUP**
W I-II KWARTALE 2007 R. (cd.)
TYPE OF COSTS COMPOSITION IN INDUSTRY BY SECTIONS, DIVISIONS AND GROUPS
IN I-II QUARTER 2007 (cont.)

SEKCJE, DZIAŁY I GRUPY SECTIONS, DIVISIONS AND GROUPS	Amortyzacja <i>Amortization</i>	Zużycie materiałów i energii <i>Consumption of materials and energy</i>	Usługi obce <i>External services</i>	Podatki i opłaty <i>Taxes and dues</i>	Wynagrodzenia i inne świadczenia <i>Wages and salaries and other benefits</i>	Ubezpieczenia społeczne i inne świadczenia <i>Social security and other benefits</i>	Pozostałe koszty rodzajowe ^a <i>Other type of costs^a</i>
	w odsetkach kosztów ogółem <i>in percent of total costs</i>						
Produkcja wyrobów z pozostałych surowców niemetalicznych (dok.) <i>Manufacture of other non-metallic mineral products (cont.)</i>							
produkcja ceramiki szlachetnej, materiałów i wyrobów ogniotrwałych <i>manufacture of non-refractory ceramic goods and refractory ceramic products⁴</i>	10,1	48,4	16,6	1,3	17,4	4,8	1,4
produkcja płytek ceramicznych <i>manufacture of ceramic tiles and flags</i>	8,6	48,8	17,4	1,4	14,7	3,7	5,4
produkcja ceramiki budowlanej <i>manufacture of bricks, tiles and construction products, in baked clay</i>	10,5	47,1	17,3	3,8	15,4	3,9	2,0
produkcja cementu, wapna oraz gipsu <i>manufacture of cement, lime and plaster</i>	8,4	50,3	24,9	3,3	8,9	2,1	2,0
produkcja wyrobów betonowych i gipsowych..... <i>manufacture of articles of concrete, plaster and cement</i>	6,4	57,0	16,6	1,4	12,5	3,1	2,9
cięcie, formowanie i wykończanie kamienia ozdobnego i kamieni dla budownictwa <i>cutting, shaping and finishing of ornamental and building stone</i>	7,7	38,9	27,9	3,5	15,9	4,3	1,8
produkcja wyrobów z pozostałych mineralnych surowców niemetalicznych <i>manufacture of other non-metallic mineral products</i>	4,9	54,6	19,6	2,5	11,9	3,1	3,3
Produkcja metali <i>Manufacture of basic metals</i>	3,1	76,8	9,4	1,1	7,1	2,0	0,5
produkcja żeliwa i stali oraz stopów żelaza <i>manufacture of basic iron and steel and of ferro-alloys</i>	3,2	77,2	10,6	1,2	5,7	1,7	0,4
produkcja rur <i>manufacture of tubes</i>	2,8	74,9	8,7	1,1	9,2	2,4	1,0
pozostała obróbka wstępna żeliwa i stali <i>other first processing of iron and steel</i>	2,3	82,2	5,9	0,7	6,7	1,6	0,6

^a Wykazane są inne, nie wymienione koszty np.: koszty podróży służbowych, ryczałty za używanie samochodów, ubezpieczenia majątkowe.

^a It contains other not mentioned costs, e.g.: business travel, kilometer lump sum and non-life insurance.

TABL. 21. **STRUKTURA RODZAJOWA KOSZTÓW W PRZEMYŚLE WEDŁUG SEKCJI, DZIAŁÓW I GRUP**
W I-II KWARTALE 2007 R. (cd.)
TYPE OF COSTS COMPOSITION IN INDUSTRY BY SECTIONS, DIVISIONS AND GROUPS
IN I-II QUARTER 2007 (cont.)

SEKCJE, DZIAŁY I GRUPY SECTIONS, DIVISIONS AND GROUPS	Amortyzacja Amortization	Zużycie materiałów i energii Consumption of materials and energy	Usługi obce External services	Podatki i opłaty Taxes and dues	Wynagrodzenia Wages and salaries	Ubezpieczenia społeczne i inne świadczenia Social security and other benefits	Pozostałe koszty rodzajowe ^a Other type of costs ^a
	w odsetkach kosztów ogółem in percent of total costs						
Produkcja metali (dok.) Manufacture of basic metals (cont.)							
produkcja metali szlachetnych i nieżelaznych..... manufacture of basic precious and non-ferrous metals	2,8	82,9	5,3	0,7	6,0	1,7	0,6
odlewnictwo metali casting of metals	4,1	59,6	13,0	1,2	16,6	4,6	1,0
Produkcja wyrobów z metali ^Δ Manufacture of metal products ^Δ	3,4	60,8	14,1	0,8	15,4	3,9	1,6
produkcja metalowych elementów konstrukcyjnych manufacture of structural metal products	2,4	57,5	16,4	0,8	16,8	4,2	1,8
produkcja cystern, pojemników i zbiorników metalowych, grzejników i kotłów c.o. ^Δ manufacture of tanks, reservoirs and containers of metal; manufacture of central heating radiators and boilers	3,1	65,5	10,0	1,0	15,1	3,7	1,5
produkcja wytwornic pary, z wyłączeniem kotłów c.o. ^Δ manufacture of steam generators, except central heating hot water boilers	2,4	38,7	33,3	0,8	18,3	5,1	1,5
kucie, prasowanie, wyłaczanie i walcowanie metali; metalurgia proszków forging, pressing, stamping and roll forming of metal; powder metallurgy	2,1	76,6	7,5	0,7	9,9	2,7	0,5
obróbka metali i nakładanie powłok na metale; obróbka mechaniczna elementów metalowych treatment and coating of metals; general mechanical engineering	3,5	60,1	12,1	0,9	17,4	4,4	1,6
produkcja wyrobów nożowniczych i narzędzi ^Δ manufacture of cutlery, tools and general hardware	9,2	48,7	10,4	0,9	22,1	5,6	3,0

^a Wykazane są inne, nie wymienione koszty np.: koszty podróży służbowych, ryczałty za używanie samochodów, ubezpieczenia majątkowe.

^a It contains other not mentioned costs, e.g.: business travel, kilometer lump sum and non-life insurance.

TABL. 21. **STRUKTURA RODZAJOWA KOSZTÓW W PRZEMYŚLE WEDŁUG SEKCJI, DZIAŁÓW I GRUP**
W I-II KWARTALE 2007 R. (cd.)
TYPE OF COSTS COMPOSITION IN INDUSTRY BY SECTIONS, DIVISIONS AND GROUPS
IN I-II QUARTER 2007 (cont.)

SEKCJE, DZIAŁY I GRUPY SECTIONS, DIVISIONS AND GROUPS	Amortyzacja <i>Amortization</i>	Zużycie materiałów i energii <i>Consumption of materials and energy</i>	Usługi obce <i>External services</i>	Podatki i opłaty <i>Taxes and dues</i>	Wynagrodzenia i inne świadczenia <i>Wages and salaries</i>	Ubezpieczenia społeczne i inne świadczenia <i>Social security and other benefits</i>	Pozostałe koszty rodzajowe ^a <i>Other type of costs^a</i>
	w odsetkach kosztów ogółem <i>in percent of total costs</i>						
Produkcja wyrobów z metali ^Δ (dok.) <i>Manufacture of metal products^Δ (cont.)</i>							
produkcja pozostałych gotowych wyrobów metalowych	4,0	67,0	11,3	0,7	12,6	3,1	1,3
<i>manufacture of other fabricated metal products</i>							
Produkcja maszyn i urządzeń ^Δ	3,3	60,4	13,9	1,0	15,3	4,0	2,1
<i>Manufacture of machinery and equipment n.e.c.</i>							
produkcja urządzeń do wytwarzania i wykorzystywania energii mechanicznej z wyłączeniem silników lotniczych samochodowych i motocyklowych	4,5	52,9	15,5	1,2	17,4	4,7	3,7
<i>manufacture of machinery for the production and use of mechanical power, except aircraft, vehicle and cycle engines</i>							
produkcja pozostałych maszyn ogólnego przeznaczenia	2,3	51,6	17,2	1,2	20,5	5,2	2,0
<i>manufacture of other general purpose machinery</i>							
produkcja maszyn dla rolnictwa i leśnictwa	2,8	70,3	8,8	0,9	12,6	3,2	1,4
<i>manufacture of agricultural and forestry machinery</i>							
produkcja obrabiarek i narzędzi mechanicznych.....	4,0	54,6	12,0	1,4	20,6	5,3	2,0
<i>manufacture of machine-tools</i>							
produkcja pozostałych maszyn specjalnego przeznaczenia	3,1	51,7	14,7	1,2	21,7	5,8	1,9
<i>manufacture of other special purpose machinery</i>							
produkcja broni i amunicji	3,8	45,7	32,5	1,7	12,2	3,4	0,7
<i>manufacture of weapons and ammunition</i>							
produkcja pozostałego sprzętu gospodarstwa domowego ^Δ	3,2	75,7	9,6	0,7	7,2	1,9	1,9
<i>manufacture of domestic appliances n.e.c.</i>							

^a Wykazane są inne, nie wymienione koszty np.: koszty podróży służbowych, ryczałty za używanie samochodów, ubezpieczenia majątkowe.

a It contains other not mentioned costs, e.g.: business travel, kilometer lump sum and non-life insurance.

TABL. 21. **STRUKTURA RODZAJOWA KOSZTÓW W PRZEMYŚLE WEDŁUG SEKCJI, DZIAŁÓW I GRUP**
W I-II KWARTALE 2007 R. (cd.)
TYPE OF COSTS COMPOSITION IN INDUSTRY BY SECTIONS, DIVISIONS AND GROUPS
IN I-II QUARTER 2007 (cont.)

SEKCJE, DZIAŁY I GRUPY SECTIONS, DIVISIONS AND GROUPS	Amortyzacja <i>Amortization</i>	Zużycie materiałów i energii <i>Consumption of materials and energy</i>	Usługi obce <i>External services</i>	Podatki i opłaty <i>Taxes and dues</i>	Wynagrodzenia <i>Wages and salaries</i>	Ubezpieczenia społeczne i inne świadczenia <i>Social security and other benefits</i>	Pozostałe koszty rodzajowe ^a <i>Other type of costs^a</i>
	w odsetkach kosztów ogółem <i>in percent of total costs</i>						
Produkcja maszyn biurowych i komputerów	2,1	69,6	9,0	0,7	13,4	2,9	2,2
<i>Manufacture of office machinery and computers</i>							
Produkcja maszyn i aparatury elektrycznej ^Δ	3,2	70,0	10,1	0,6	11,7	2,8	1,5
<i>Manufacture of electrical machinery and apparatus n.e.c.</i>							
w tym: of which:							
produkcja elektrycznych silników, prądnic i transformatorów	2,7	61,4	13,3	0,8	15,7	4,0	2,1
<i>manufacture of electric motors, generators and transformers</i>							
produkcja aparatury rozdzielczej i sterowniczej energii elektrycznej	4,6	56,8	12,8	0,9	18,4	4,4	2,2
<i>manufacture of electricity distribution and control apparatus</i>							
produkcja izolowanych drutów i przewodów	1,8	86,7	4,3	0,4	5,3	1,1	0,4
<i>manufacture of insulated wire and cable</i>							
produkcja pozostałego sprzętu elektrycznego ^Δ	3,1	68,5	10,1	0,6	13,3	3,2	1,2
<i>manufacture of electrical equipment n.e.c.</i>							
Produkcja sprzętu i urządzeń radiowych, telewizyjnych i telekomunikacyjnych	2,2	80,1	6,9	0,6	7,5	1,6	1,1
<i>Manufacture of radio, television and communication equipment and apparatus</i>							
produkcja lamp elektronowych i pozostałych elementów elektronicznych	3,1	59,4	6,2	3,4	21,6	4,9	1,4
<i>manufacture of electronic valves and tubes and other electronic components</i>							

^a Wykazane są inne, nie wymienione koszty np.: koszty podróży służbowych, ryczałty za używanie samochodów, ubezpieczenia majątkowe.

a It contains other not mentioned costs, e.g.: business travel, kilometer lump sum and non-life insurance.

TABL. 21. **STRUKTURA RODZAJOWA KOSZTÓW W PRZEMYŚLE WEDŁUG SEKCJI, DZIAŁÓW I GRUP**
W I-II KWARTALE 2007 R. (cd.)
TYPE OF COSTS COMPOSITION IN INDUSTRY BY SECTIONS, DIVISIONS AND GROUPS
IN I-II QUARTER 2007 (cont.)

SEKCJE, DZIAŁY I GRUPY SECTIONS, DIVISIONS AND GROUPS	Amortyzacja <i>Amortization</i>	Zużycie materiałów i energii <i>Consumption of materials and energy</i>	Usługi obce <i>External services</i>	Podatki i opłaty <i>Taxes and dues</i>	Wynagrodzenia <i>Wages and salaries</i>	Ubezpieczenia społeczne i inne świadczenia <i>Social security and other benefits</i>	Pozostałe koszty rodzajowe ^a <i>Other type of costs^a</i>
	w odsetkach kosztów ogółem <i>in percent of total costs</i>						
Produkcja sprzętu i urządzeń radiowych, telewizyjnych i telekomunikacyjnych (dok.) <i>Manufacture of radio, television and communication equipment and apparatus (cont.)</i>							
produkcja nadajników telewizyjnych i radiowych oraz aparatów dla telefonii i telegrafii przewodowej	2,7	74,3	7,6	0,7	11,2	2,6	0,9
<i>manufacture of television and radio transmitters and apparatus for line telephony and line telegraphy</i>							
produkcja odbiorników telewizyjnych i radiowych, urządzeń do rejestracji i odtwarzania dźwięku i obrazu ^Δ	1,9	84,3	6,8	0,2	4,8	0,9	1,1
<i>manufacture of television and radio receivers, sound and video recording or reproducing apparatus^Δ</i>							
Produkcja instrumentów medycznych precyzyjnych i optycznych, zegarów i zegarków	4,0	51,0	15,9	1,1	21,0	5,0	2,0
<i>Manufacture of medical, precision and optical instruments, watches and clocks</i>							
w tym: <i>of which:</i>							
produkcja sprzętu medycznego i chirurgicznego oraz przyrządów ortopedycznych	5,1	51,5	10,0	1,0	24,4	6,0	2,0
<i>manufacture of medical and surgical equipment and orthopaedic appliances</i>							
produkcja instrumentów i przyrządów badawczych, pomiarowych, kontrolnych, nawigacyjnych i pozostałego przeznaczenia ^Δ	3,5	52,5	18,8	1,2	18,0	4,2	1,8
<i>manufacture of instruments and appliances for measuring, checking, testing, navigating and other purposes^Δ</i>							
produkcja systemów do sterowania procesami przemysłowymi	3,4	47,1	19,6	1,0	21,6	5,1	2,3
<i>manufacture of industrial process control equipment</i>							

^a Wykazane są inne, nie wymienione koszty np.: koszty podróży służbowych, ryczałty za używanie samochodów, ubezpieczenia majątkowe.

a It contains other not mentioned costs, e.g.: business travel, kilometer lump sum and non-life insurance.

TABL. 21. **STRUKTURA RODZAJOWA KOSZTÓW W PRZEMYŚLE WEDŁUG SEKCJI, DZIAŁÓW I GRUP**
W I-II KWARTALE 2007 R. (cd.)
TYPE OF COSTS COMPOSITION IN INDUSTRY BY SECTIONS, DIVISIONS AND GROUPS
IN I-II QUARTER 2007 (cont.)

SEKCJE, DZIAŁY I GRUPY SECTIONS, DIVISIONS AND GROUPS	Amortyzacja <i>Amortization</i>	Zużycie materiałów i energii <i>Consumption of materials and energy</i>	Usługi obce <i>External services</i>	Podatki i opłaty <i>Taxes and dues</i>	Wynagrodzenia <i>Wages and salaries</i>	Ubezpieczenia społeczne i inne świadczenia <i>Social security and other benefits</i>	Pozostałe koszty rodzajowe ^a <i>Other type of costs^a</i>
	w odsetkach kosztów ogółem <i>in percent of total costs</i>						
Produkcja pojazdów samochodowych, przyczep i naczep	3,9	81,3	6,0	0,8	5,7	1,5	0,9
<i>Manufacture of motor vehicles, trailers and semi-trailers</i>							
produkcja pojazdów samochodowych	3,5	87,0	3,7	0,9	3,5	0,9	0,5
<i>manufacture of motor vehicles</i>							
produkcja nadwozi pojazdów samochodowych; produkcja przyczep i naczep	1,6	77,7	7,5	0,5	9,6	2,4	0,8
<i>manufacture of bodies (coachwork) for motor vehicles; manufacture of trailers and semi-trailers</i>							
produkcja części i akcesoriów do pojazdów samochodowych i ich silników	4,5	73,8	9,0	0,8	8,4	2,2	1,3
<i>manufacture of parts and accessories for motor vehicles and their engines</i>							
Produkcja pozostałego sprzętu transportowego	2,8	48,3	20,3	1,5	20,0	5,4	1,7
<i>Manufacture of other transport equipment</i>							
produkcja i naprawa statków i łodzi	1,9	44,4	27,0	1,3	18,5	5,1	1,8
<i>building and repairing of ships and boats</i>							
produkcja lokomotyw kolejowych i tramwajowych oraz taboru ^Δ	2,7	57,5	12,5	1,5	19,2	5,4	1,2
<i>manufacture of railway and tramway locomotives and rolling stock</i>							
produkcja statków powietrznych i kosmicznych.....	6,6	39,8	11,7	2,3	29,8	7,9	1,9
<i>manufacture of aircraft and spacecraft</i>							
produkcja motocykli i rowerów	2,2	71,4	10,1	1,0	11,2	2,4	1,7
<i>manufacture of motorcycles and bicycles</i>							
produkcja pozostałego sprzętu transportowego	5,1	56,7	10,9	0,8	19,5	5,2	1,7
<i>manufacture of other transport equipment n.e.c.</i>							

^a Wykazane są inne, nie wymienione koszty np.: koszty podróży służbowych, ryczałty za używanie samochodów, ubezpieczenia majątkowe.

a It contains other not mentioned costs, e.g.: business travel, kilometer lump sum and non-life insurance.

TABL. 21. **STRUKTURA RODZAJOWA KOSZTÓW W PRZEMYŚLE WEDŁUG SEKCJI, DZIAŁÓW I GRUP**
W I-II KWARTALE 2007 R. (dok.)
TYPE OF COSTS COMPOSITION IN INDUSTRY BY SECTIONS, DIVISIONS AND GROUPS
IN I-II QUARTER 2007 (cont.)

SEKCJE, DZIAŁY I GRUPY SECTIONS, DIVISIONS AND GROUPS	Amortyzacja <i>Amortization</i>	Zużycie materiałów i energii <i>Consumption of materials and energy</i>	Usługi obce <i>External services</i>	Podatki i opłaty <i>Taxes and dues</i>	Wynagrodzenia i inne świadczenia <i>Wages and salaries</i>	Ubezpieczenia społeczne i inne świadczenia <i>Social security and other benefits</i>	Pozostałe koszty rodzajowe ^a <i>Other type of costs^a</i>
	w odsetkach kosztów ogółem <i>in percent of total costs</i>						
Produkcja mebli; pozostała działalność produkcyjna ^Δ	3,2	66,7	10,2	0,8	13,8	3,3	2,0
<i>Manufacture of furniture; manufacturing n.e.c.</i>							
w tym: <i>of which:</i>							
produkcja mebli	3,1	67,0	10,2	0,8	13,6	3,3	2,0
<i>manufacture of furniture</i>							
produkcja sprzętu sportowego	3,2	44,1	19,2	1,7	23,8	6,0	1,9
<i>manufacture of sports goods</i>							
produkcja gier i zabawek	6,0	45,1	16,2	2,0	24,3	5,1	1,3
<i>manufacture of games and toys</i>							
pozostała działalność produkcyjna ^Δ	3,5	66,3	8,1	1,0	15,3	3,6	2,1
<i>miscellaneous manufacturing n.e.c.</i>							
Przetwarzanie odpadów	6,4	74,4	8,5	0,9	7,4	1,8	0,6
<i>Recycling</i>							
przetwarzanie odpadów metalowych, włączając złom	6,4	77,2	7,1	0,8	6,3	1,6	0,6
<i>recycling of metal waste and scrap</i>							
przetwarzanie odpadów niemetalowych, włączając wyroby wybrakowane	5,6	38,2	25,6	2,2	21,7	5,3	1,4
<i>recycling of non-metal waste and scrap</i>							
WYTWARZANIE I ZAOPATRYWANIE W ENERGIĘ ELEKTRYCZNĄ, GAZ, WODĘ	12,2	34,5	26,2	10,2	12,0	4,0	0,8
<i>ELECTRICITY, GAS AND WATER SUPPLY</i>							
Wytwarzanie i zaopatrywanie w energię elektryczną, gaz, parę wodną i gorącą wodę	11,4	35,9	27,4	9,9	10,8	3,8	0,7
<i>Electricity, gas, steam and hot water supply</i>							
w tym wytwarzanie i dystrybucja energii elektrycznej	11,6	27,8	33,6	11,7	10,6	3,8	0,8
<i>of which production and distribution of electricity</i>							
Pobór, uzdatnianie i rozprowadzanie wody	20,7	18,5	12,6	14,5	24,9	6,7	2,1
<i>Collection, purification and distribution of water</i>							

^a Wykazane są inne, nie wymienione koszty np.: koszty podróży służbowych, ryczałty za używanie samochodów, ubezpieczenia majątkowe.

a It contains other not mentioned costs, e.g.: business travel, kilometer lump sum and non-life insurance.

**Produkcja sprzedana przemysłu^a w cenach stałych
(przeciętna miesięczna 2000=100)**

**Sold production of industry^a in constant prices
(monthly average 2000=100)**

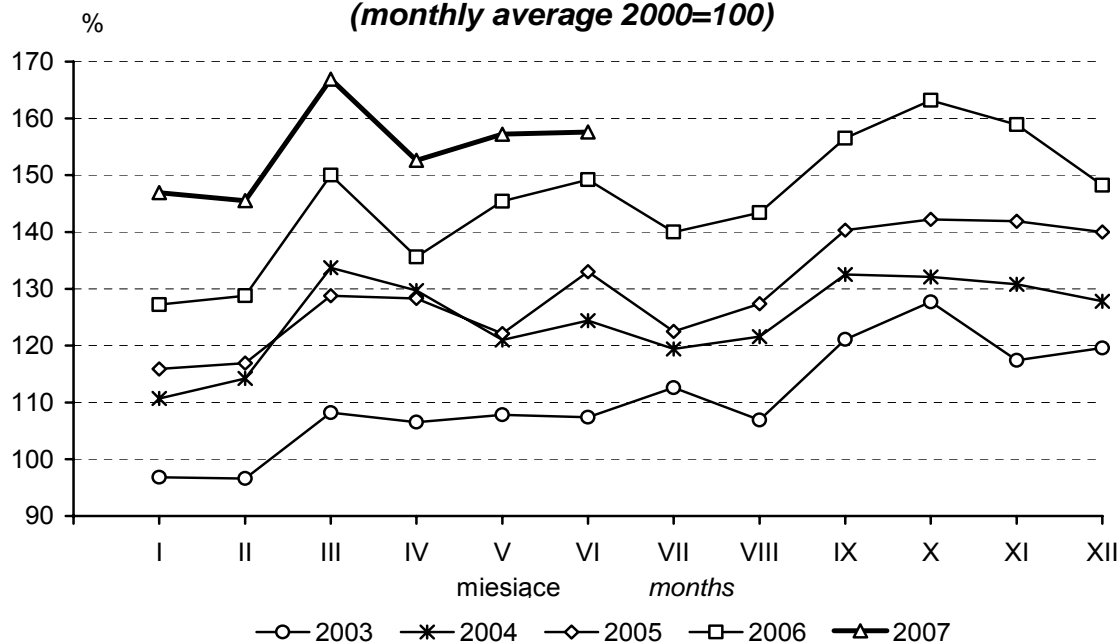

a/ dane niewyrównane sezonowo
gross data

**Przedsiębiorstwa przemysłowe
według wskaźnika rentowności obrotu netto
w I-II kwartale 2007 roku**
**Industrial enterprises by profitability rate of net turnover
in I-II quarter 2007**

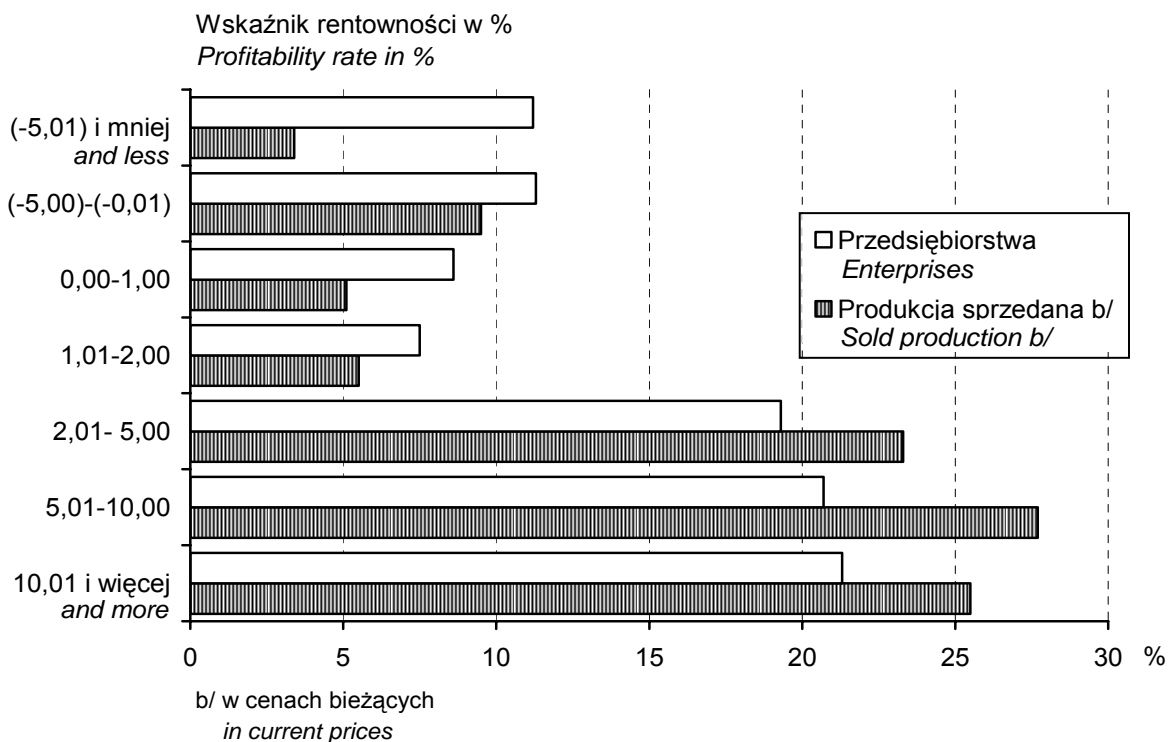

**Struktura produkcji sprzedanej przemysłu
według sekcji w I-II kwartale 2007 roku**
**Structure of sold production in industry
by sections in I-II quarter 2007**

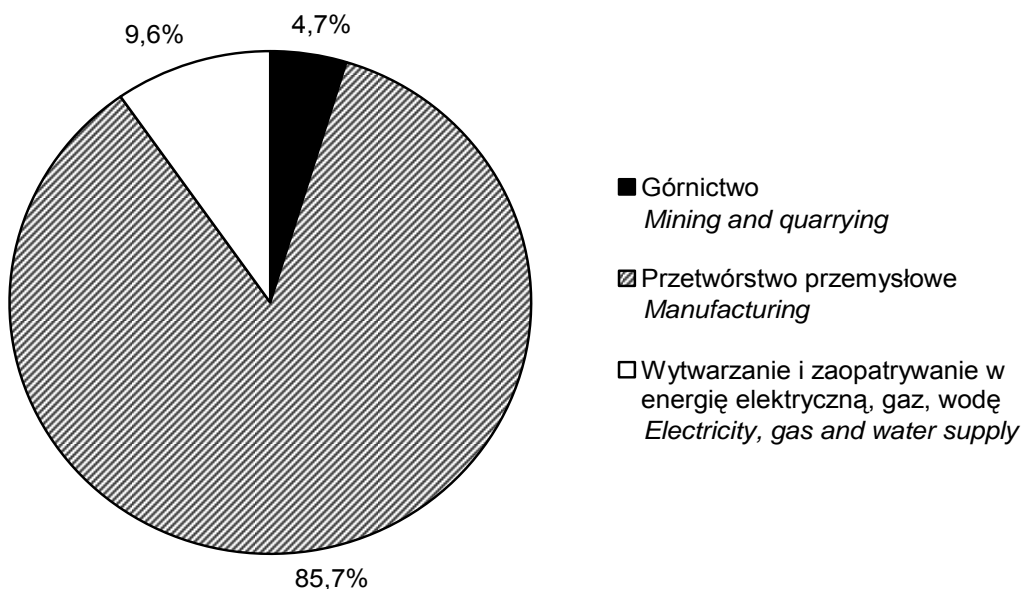

**Struktura przeciętnego zatrudnienia w przemyśle
według sekcji w I-II kwartale 2007 roku**
**Structure of average paid employment in industry
by sections in I-II quarter 2007**

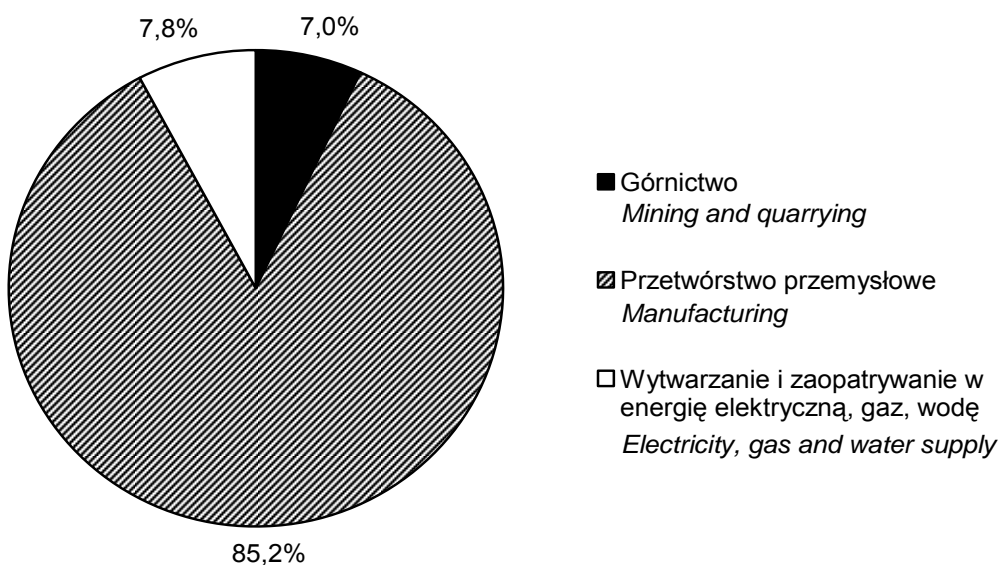

Wydobycie węgla kamiennego^a Extraction of hard coal^a

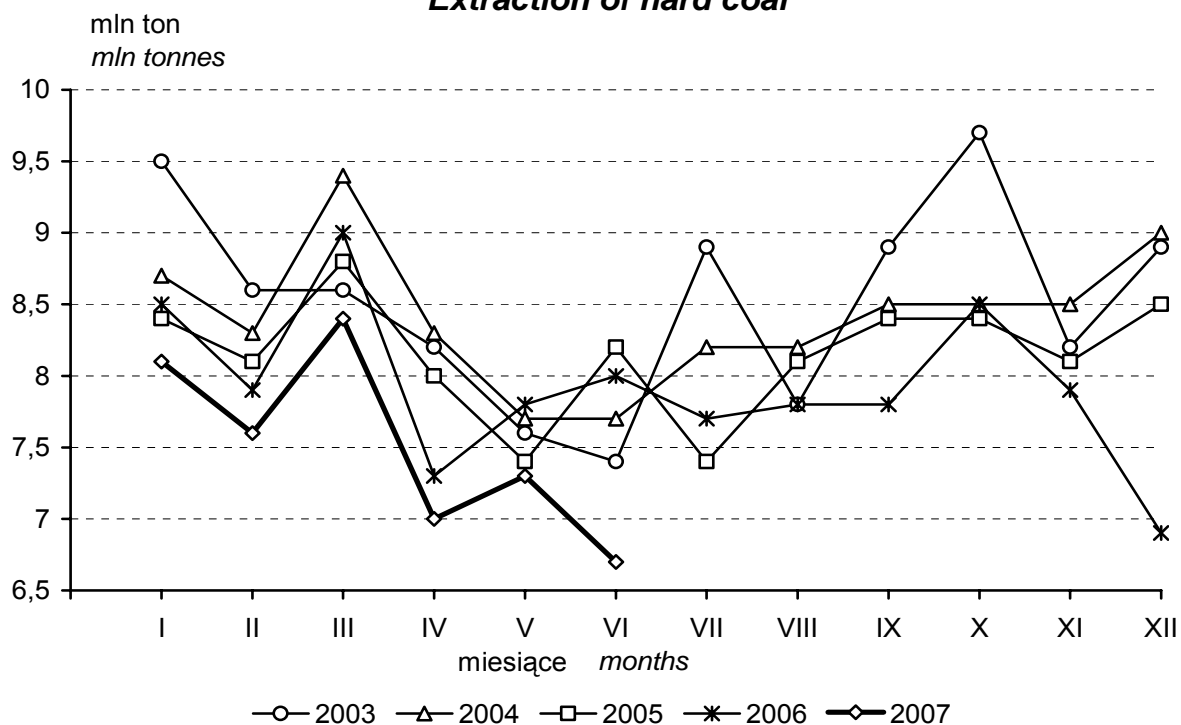

^a Łącznie z brykietami i półproduktami

^a Including coal briquette and intermediate products

Produkcja energii elektrycznej Production of electricity

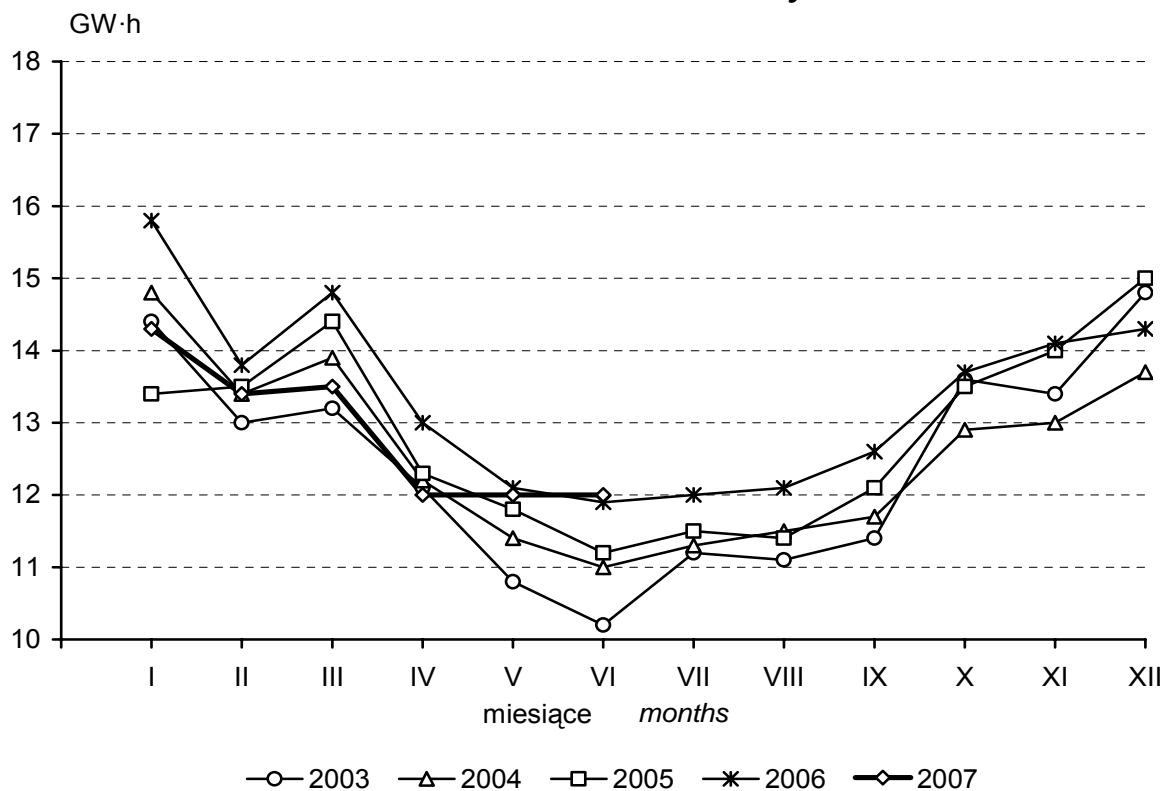

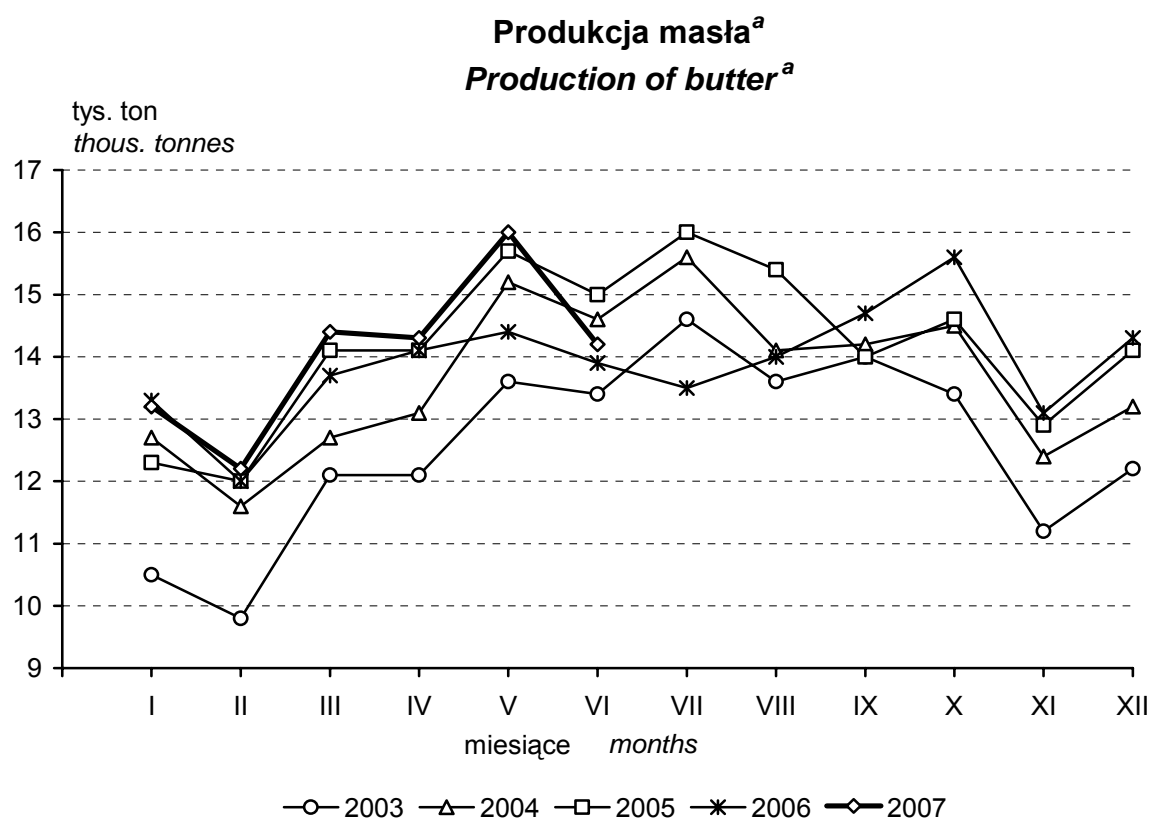

^a Łącznie z innymi tłuszczami otrzymywanymi z mleka
^a Including other fats from milk

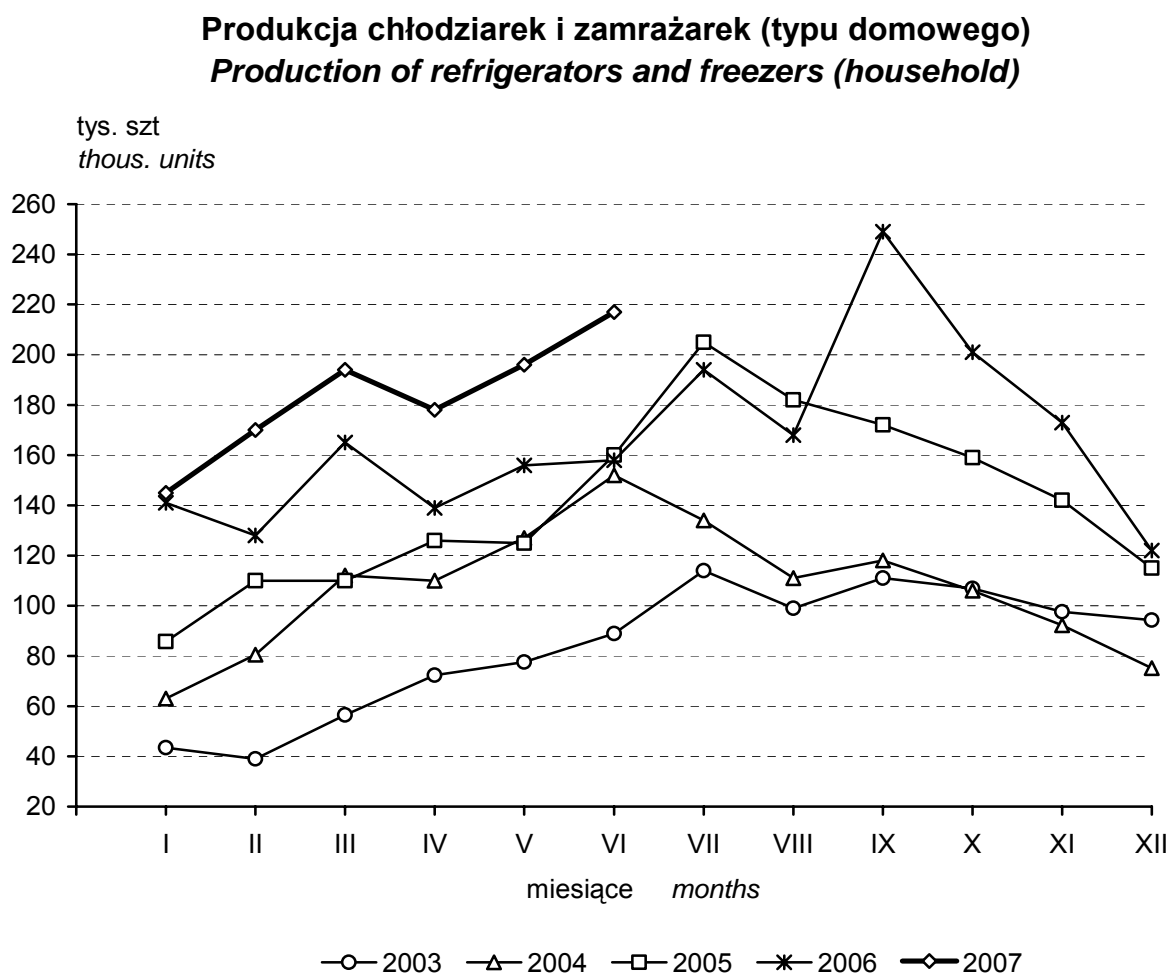

Produkcja obuwia (łącznie z gumowym)
Production of footwear (including rubber)

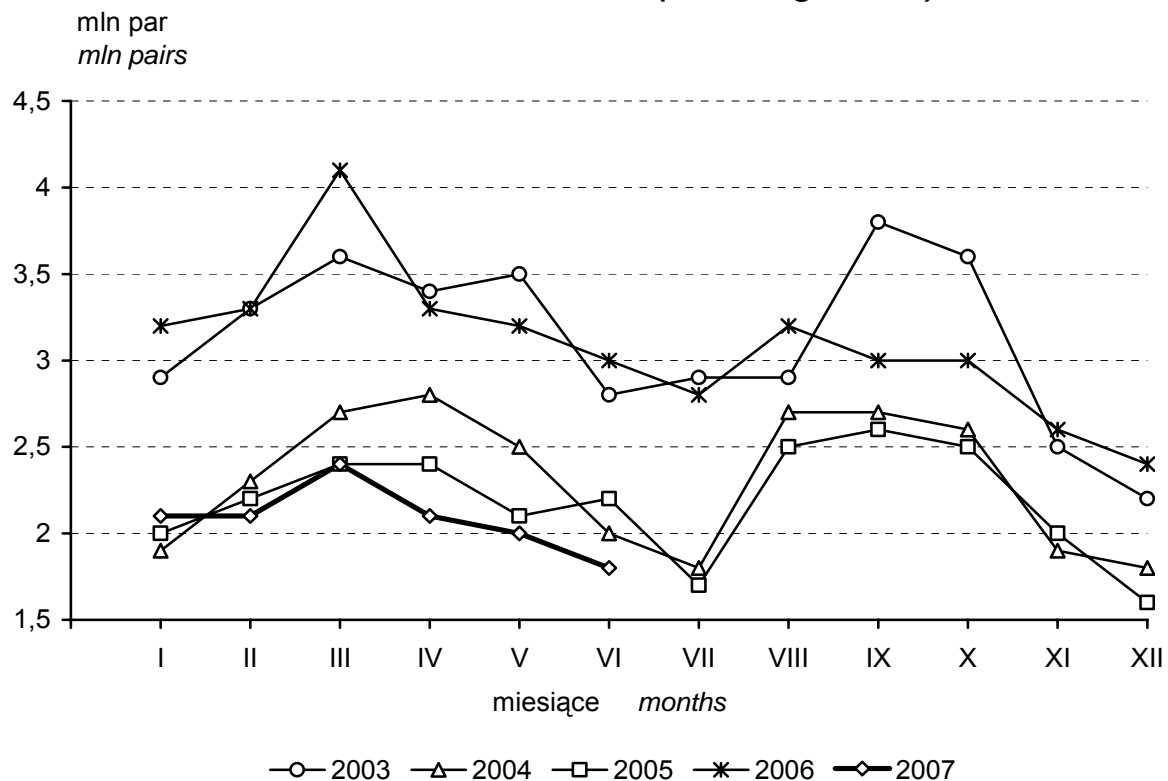

Produkcja odbiorników telewizyjnych^a
Production of television receivers^a

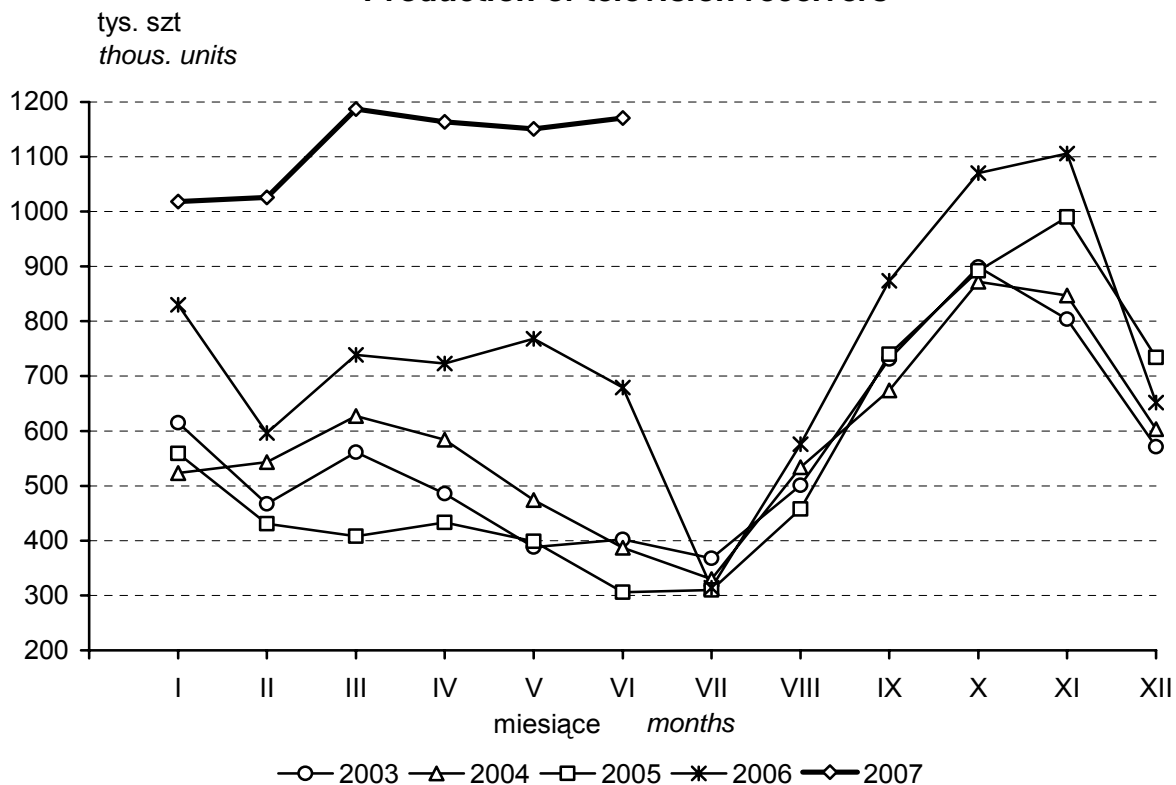

^a łącznie z monitorami ekranowymi; z wyjątkiem stosowanych do komputerów

^a Including monitors; excluding used for computers

Produkcja nawozów azotowych^a
Production of nitrogenous fertilizers^a

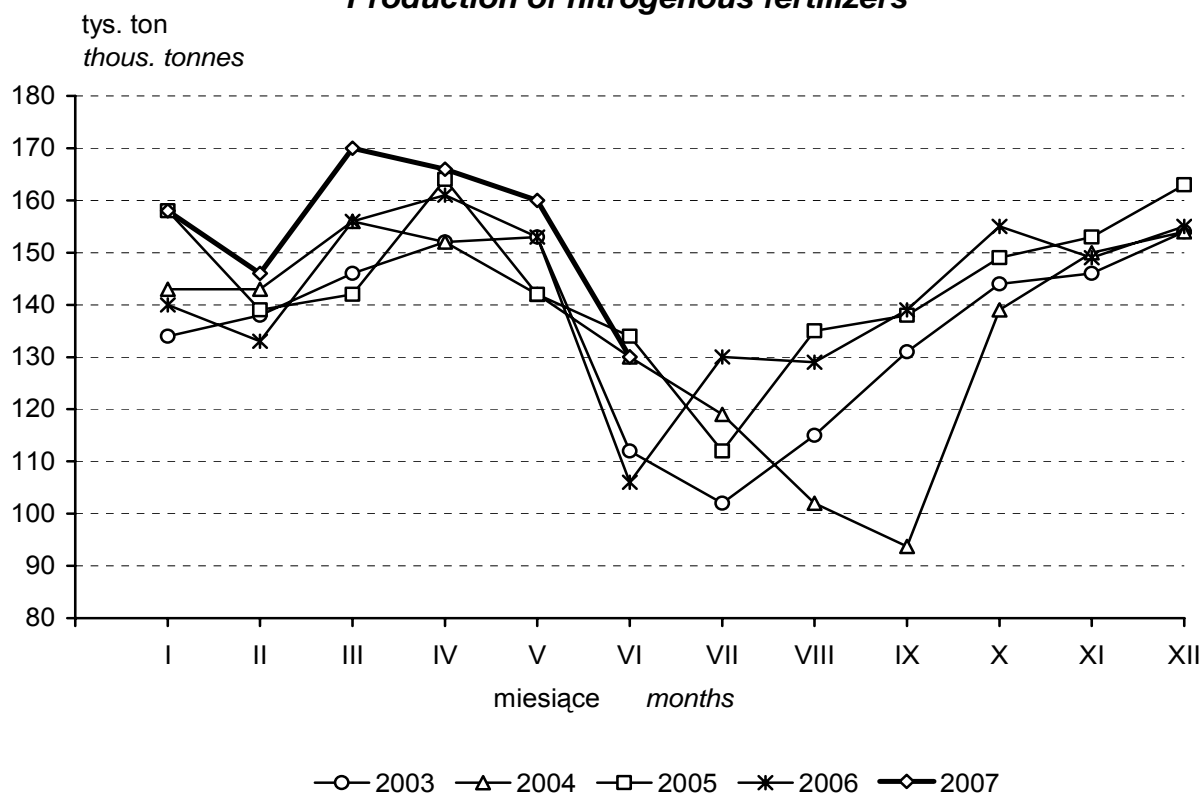

Produkcja nawozów fosforowych^a
Production of phosphatic fertilizers^a

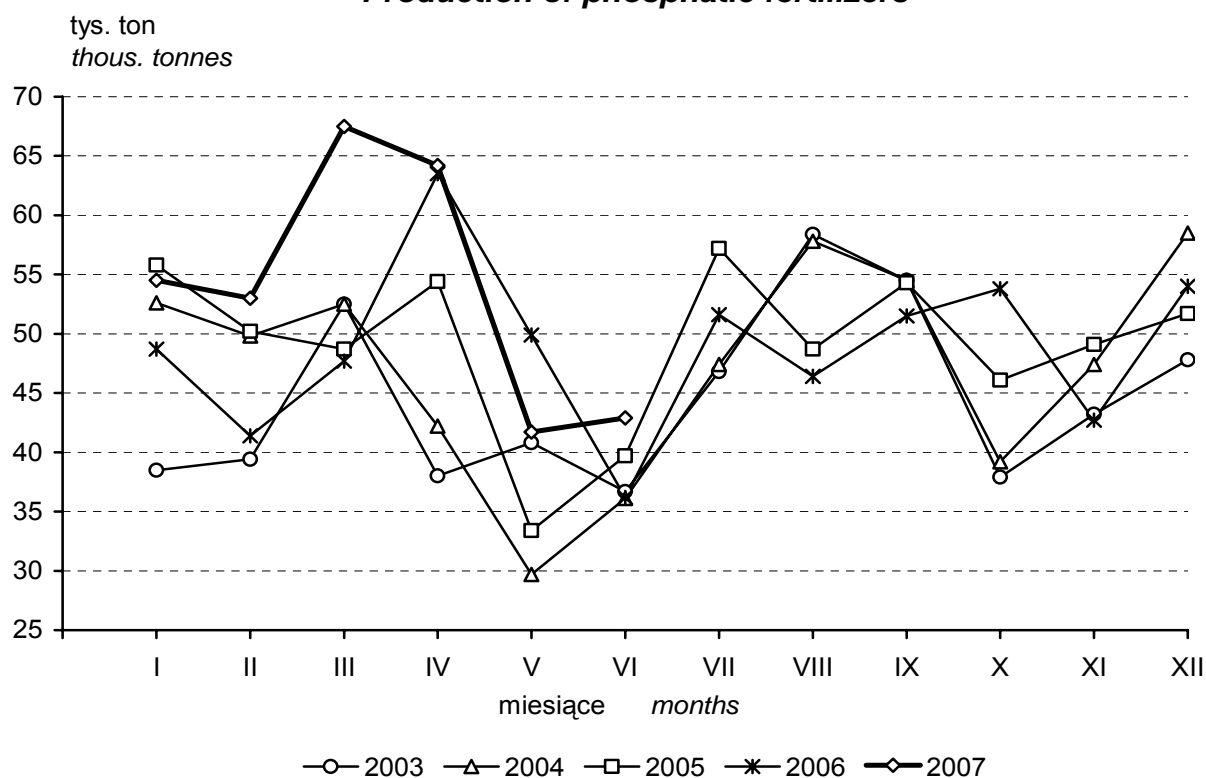

^a Mineralnych lub chemicznych łącznie z wieloskładnikowymi w przeliczeniu na czysty składnik
^a Mineral or chemical including mixed fertilizers in terms of pure component

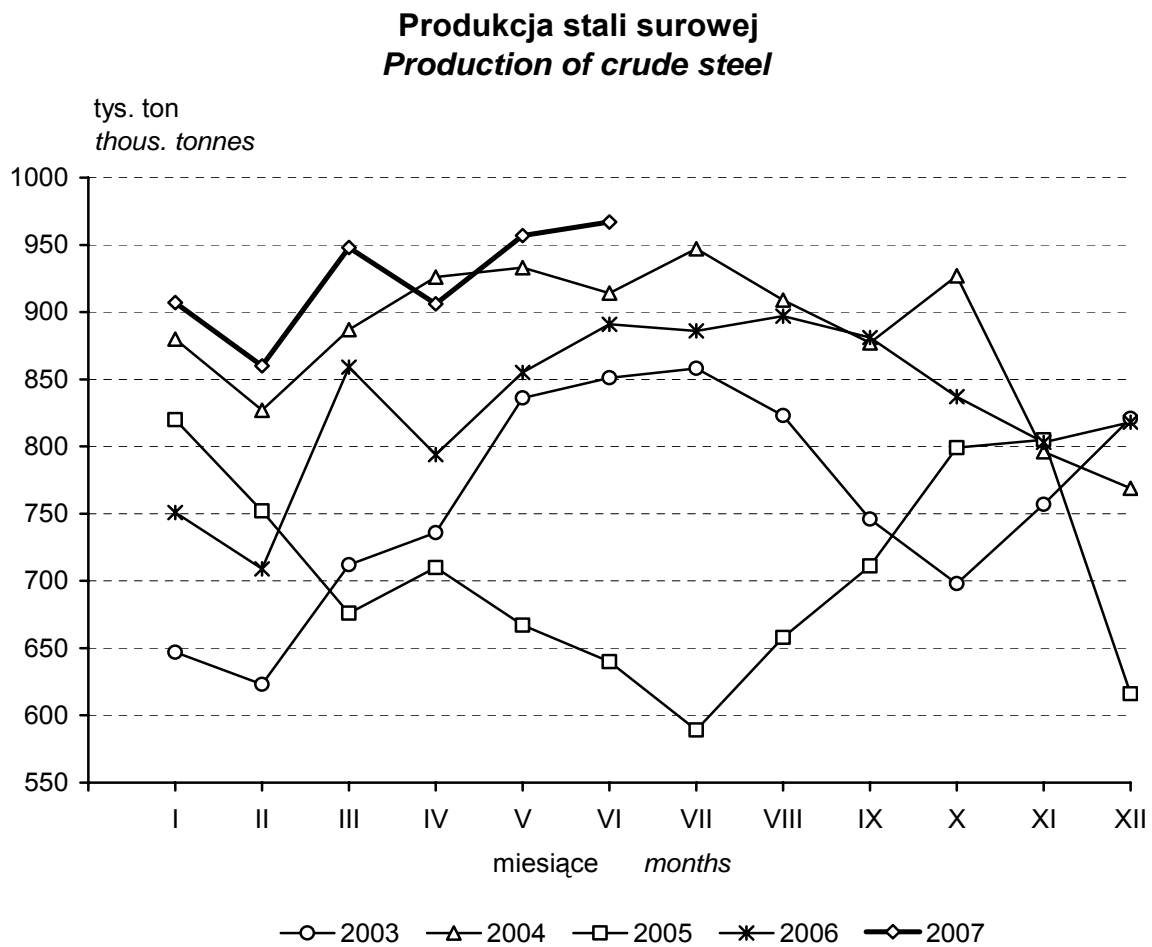
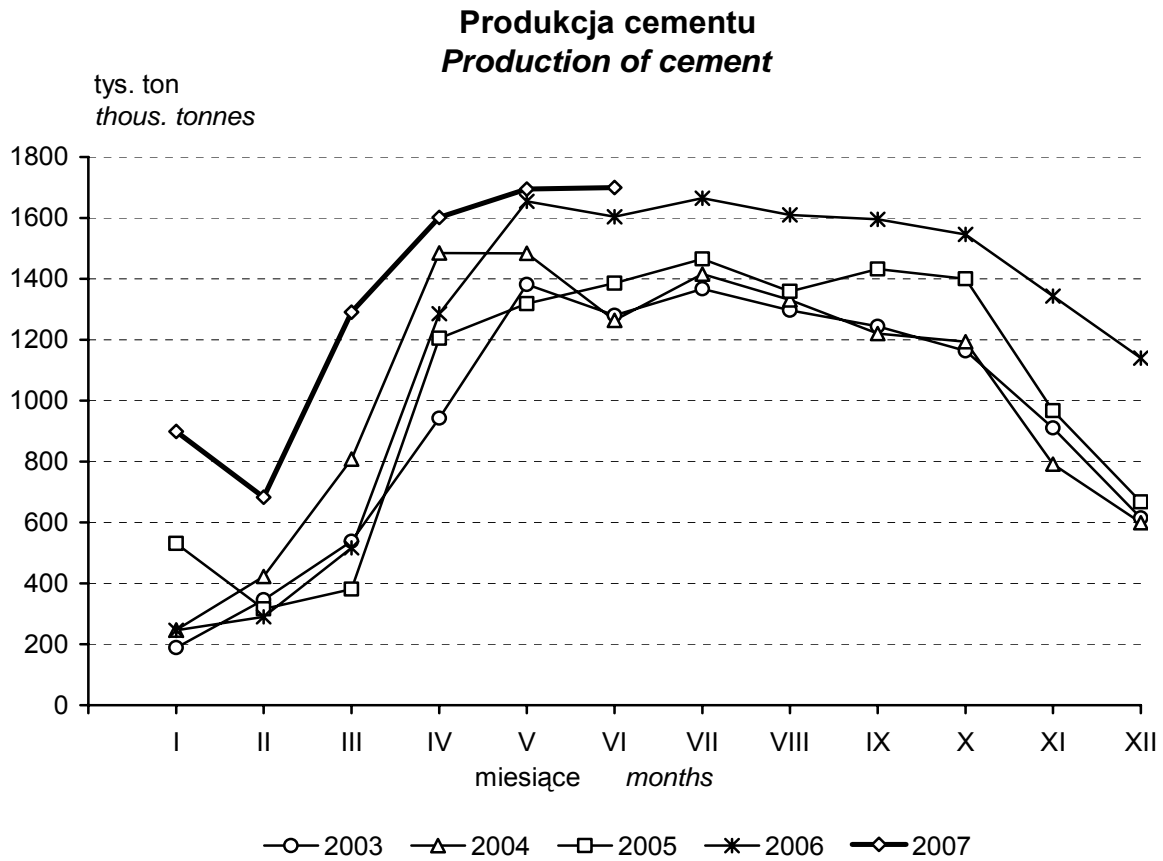

Produkcja ciągników rolniczych
Production of agricultural tractors

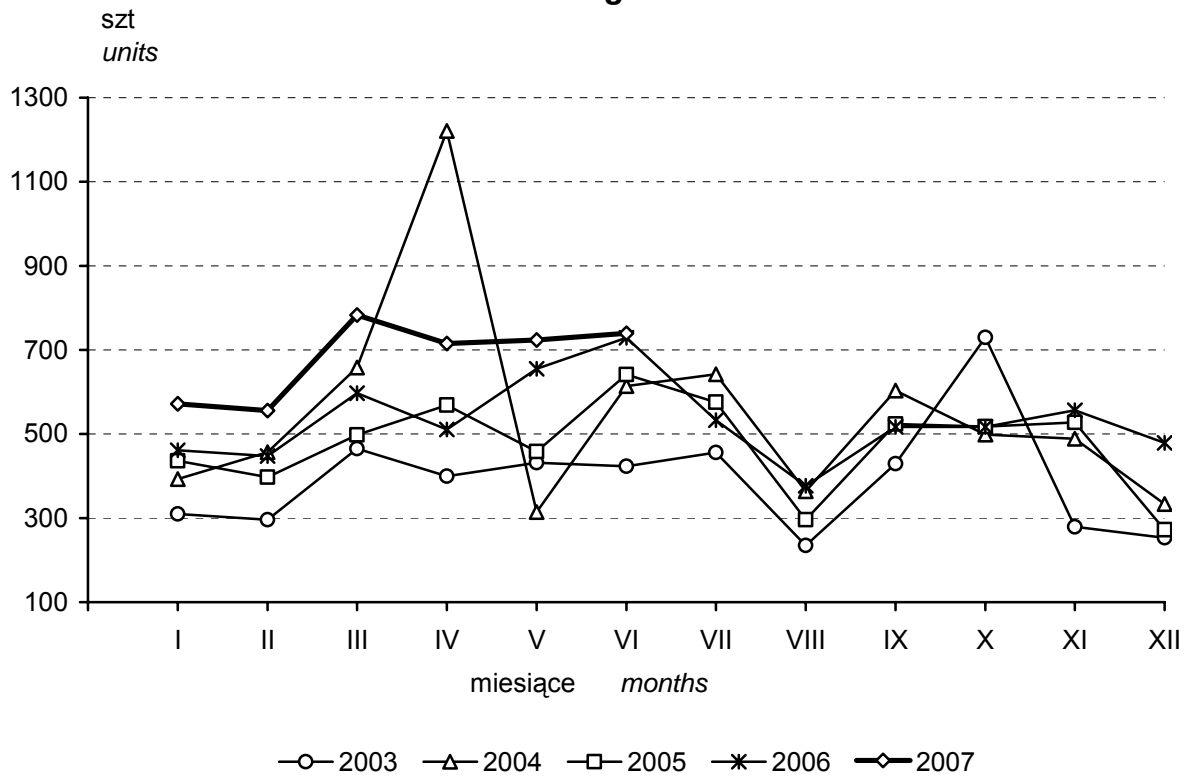

Produkcja samochodów osobowych
(ogólnego przeznaczenia)
Production of passenger cars (general purpose)

