

# INFORMACJA O SYTUACJI SPOŁECZNO–GOSPODARCZEJ POLSKI W 2012 R.

*29 stycznia 2013 r.*

Liczba ludności zamieszkałej w Polsce na koniec 2012 r., według wstępnych danych, wyniosła **38,5 mln osób**.

W piątym z kolei roku obserwowano dodatni przyrost rzeczywisty. Jego tempo było jednak wolniejsze niż w poprzednich latach i wyniosło 0,01%.

Liczba urodzeń żywych była nieznacznie większa w porównaniu z notowaną w 2011 r.; nieznacznie zwiększyła się również liczba zgonów. Przyrost naturalny pozostał dodatni (niespełna 10 tys. osób), ale był najniższy od 2006 r.

## CZYNNIKI DETERMINUJĄCE ZMIANY LICZBY LUDNOŚCI

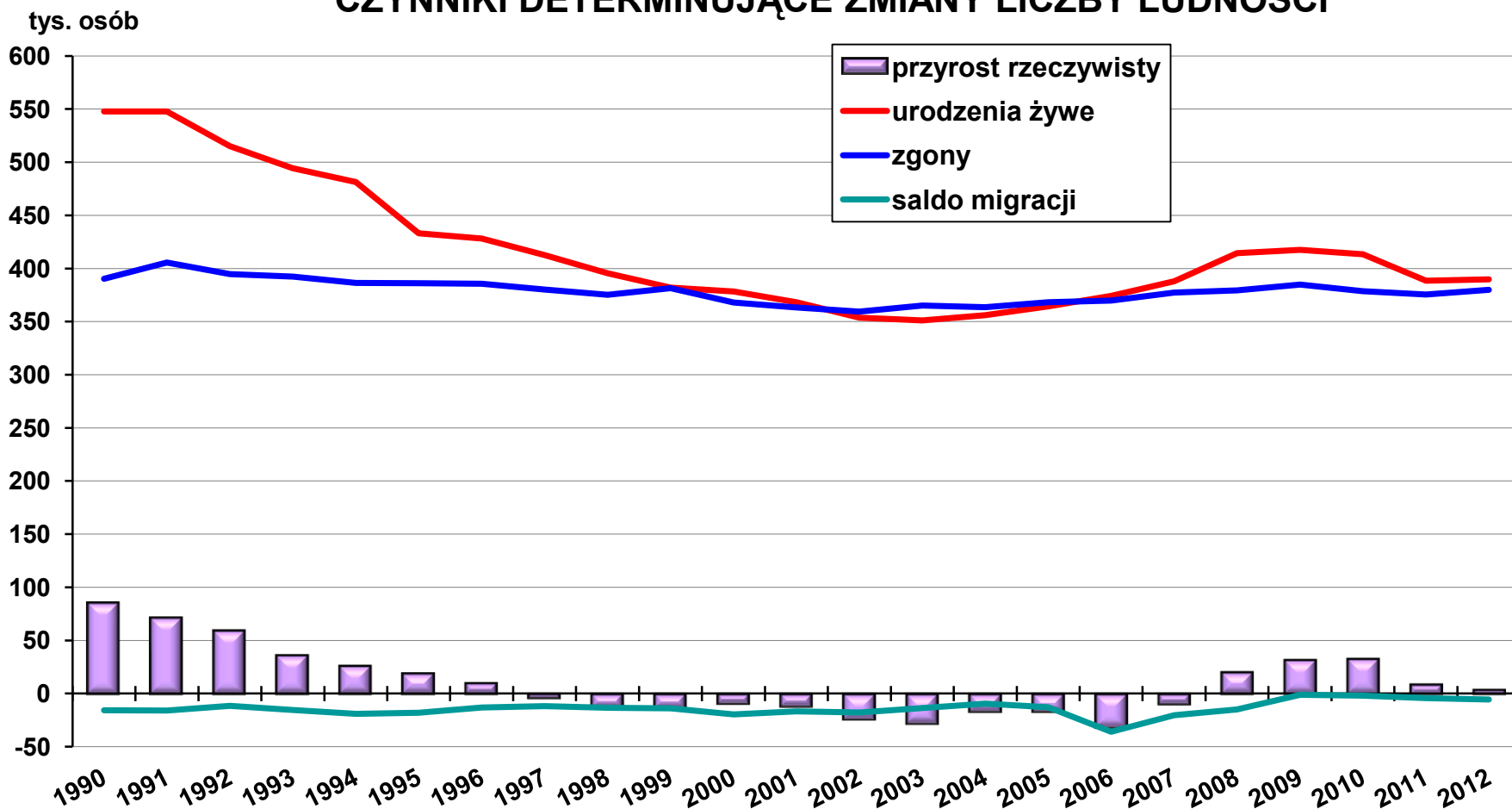

## WSPÓŁCZYNNIKI DZIETNOŚCI W LATACH 1990–2011

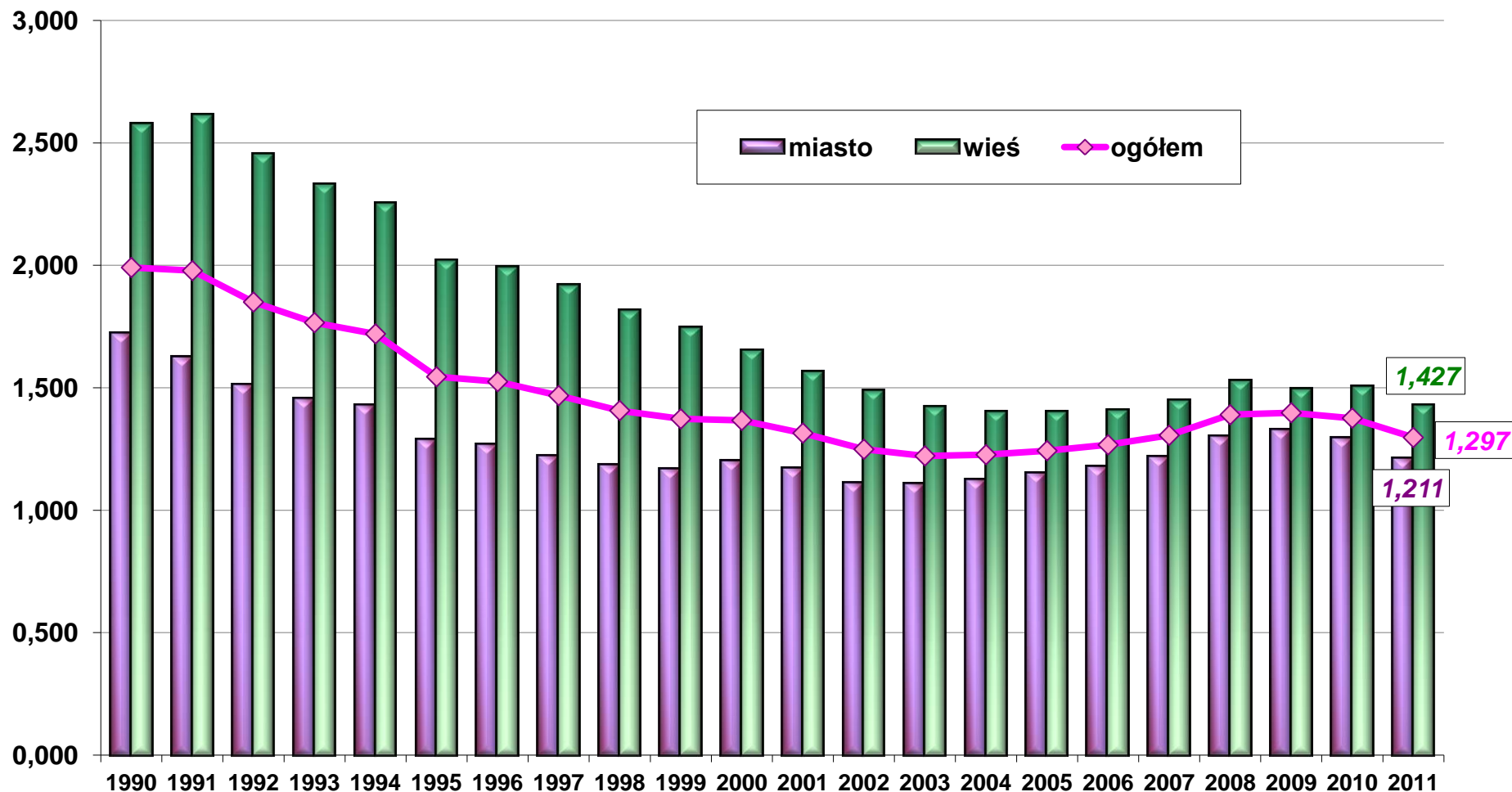

## URODZENIA ŻYWE WEDŁUG WIEKU MATKI (w % ogółem)

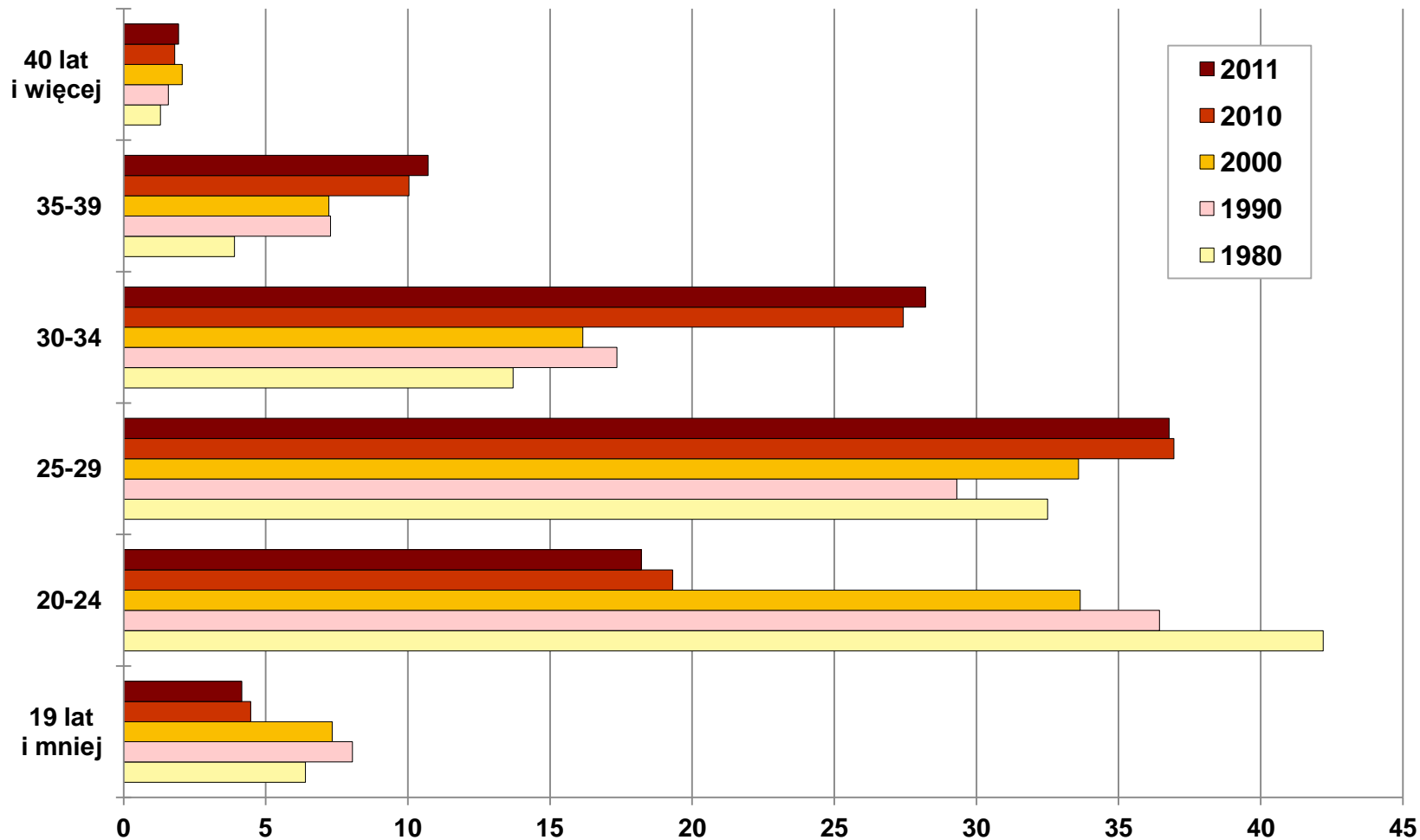

## MAŁŻEŃSTWA, ROZWODY I SEPARACJE

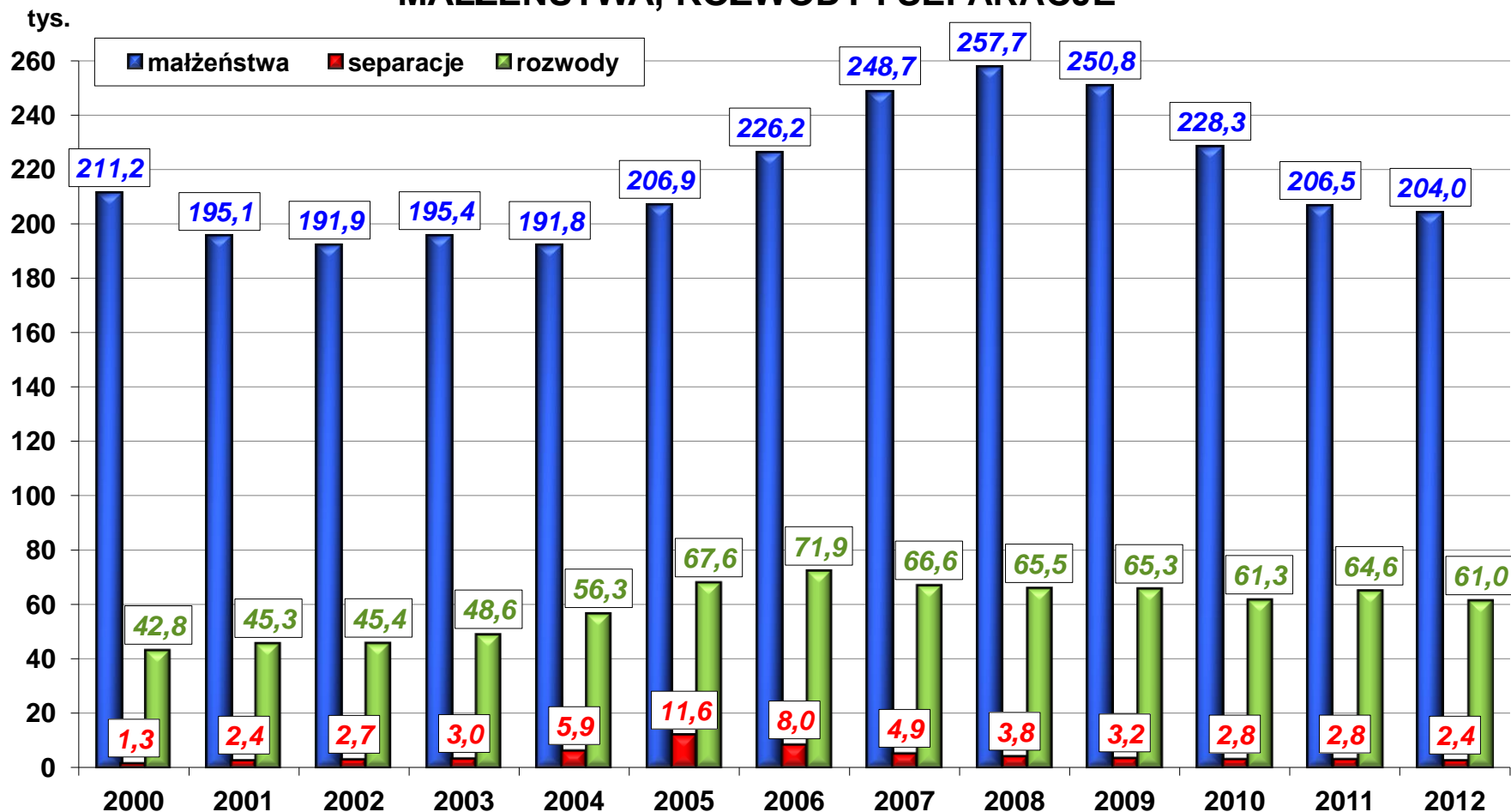

## ZGONY WEDŁUG PRZYCZYN (w %)

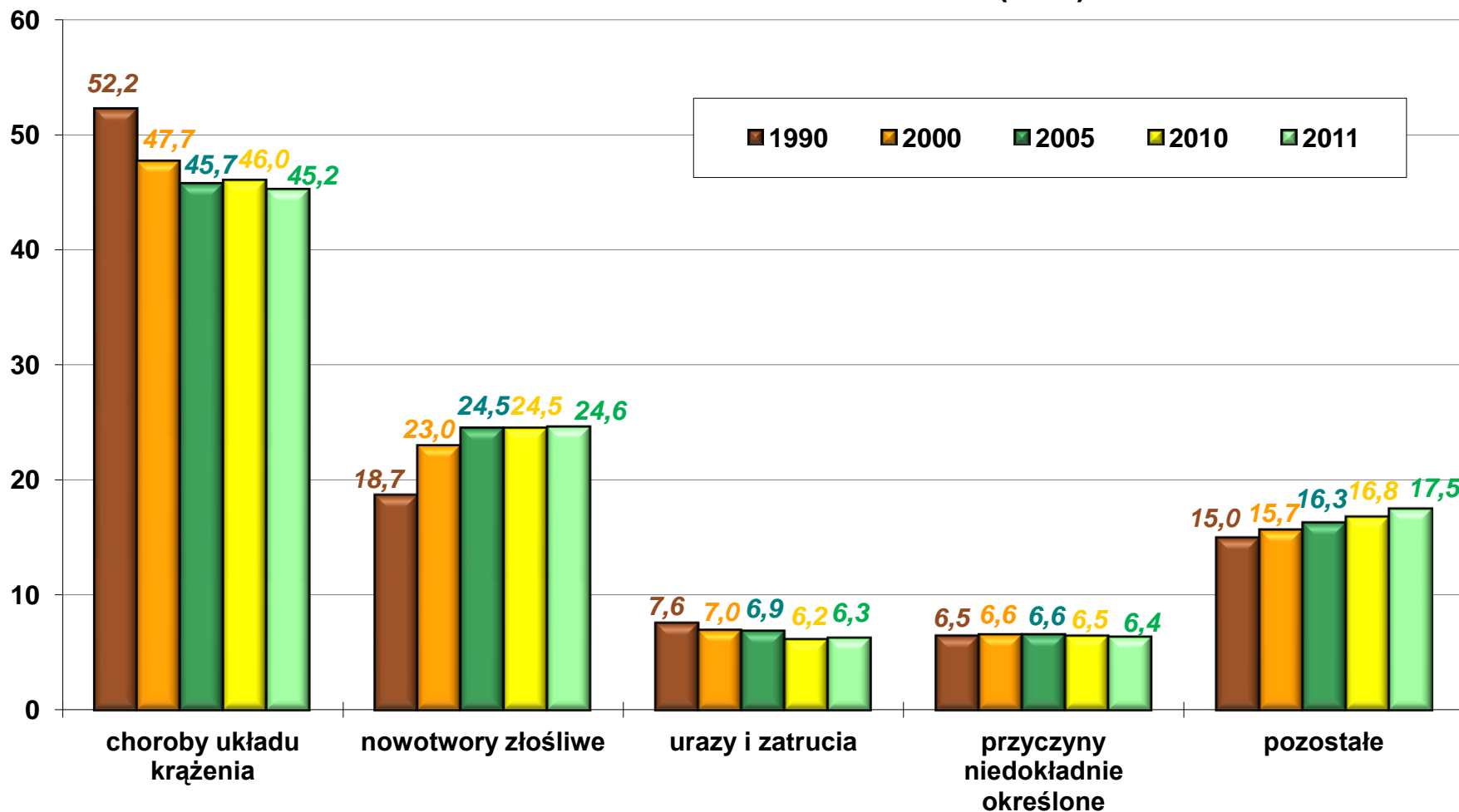

## PRZECIĘTNE TRWANIE ŻYCIA

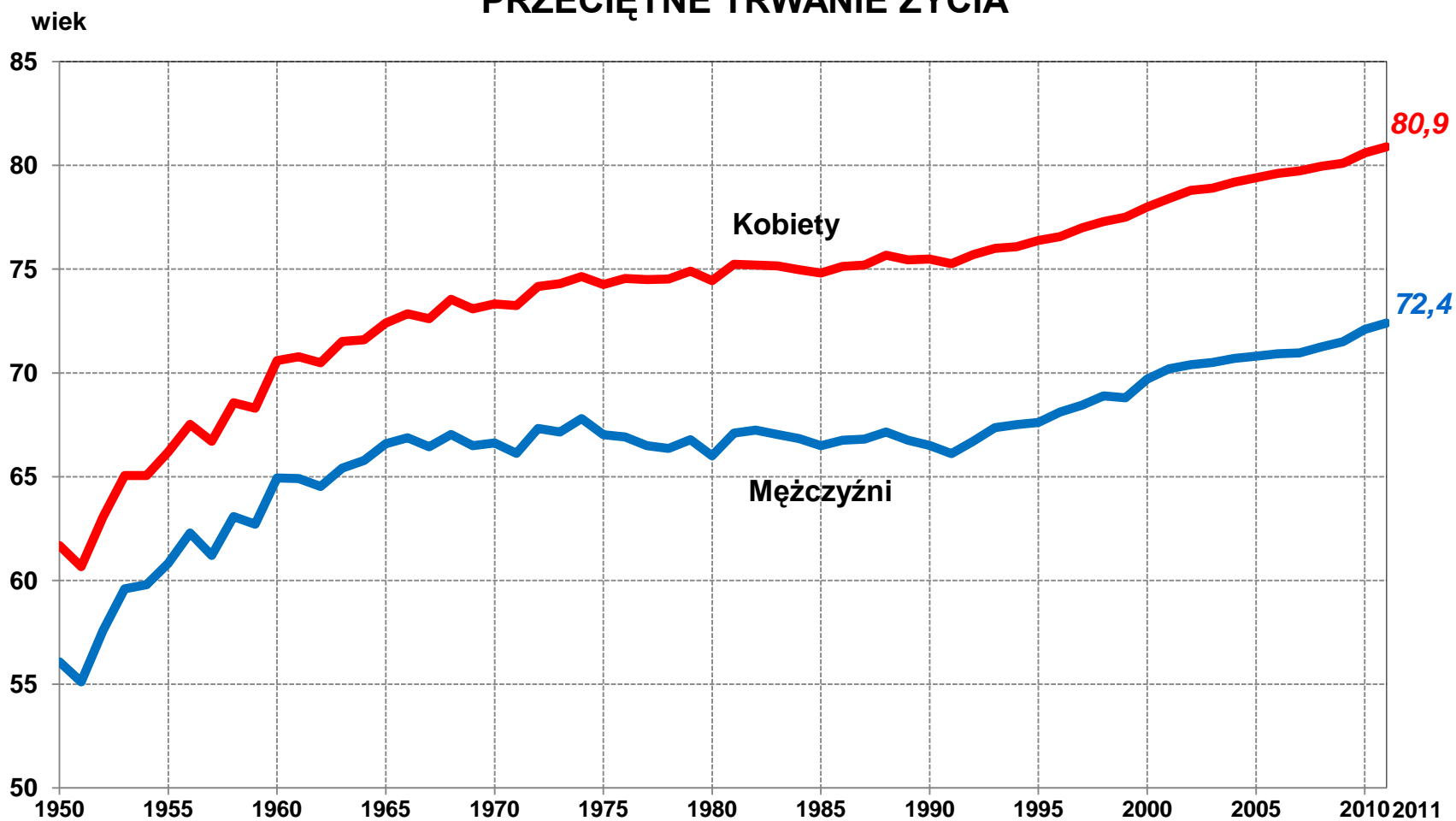



## ZMIANY W STRUKTURZE LUDNOŚCI WEDŁUG EKONOMICZNYCH GRUP WIEKU

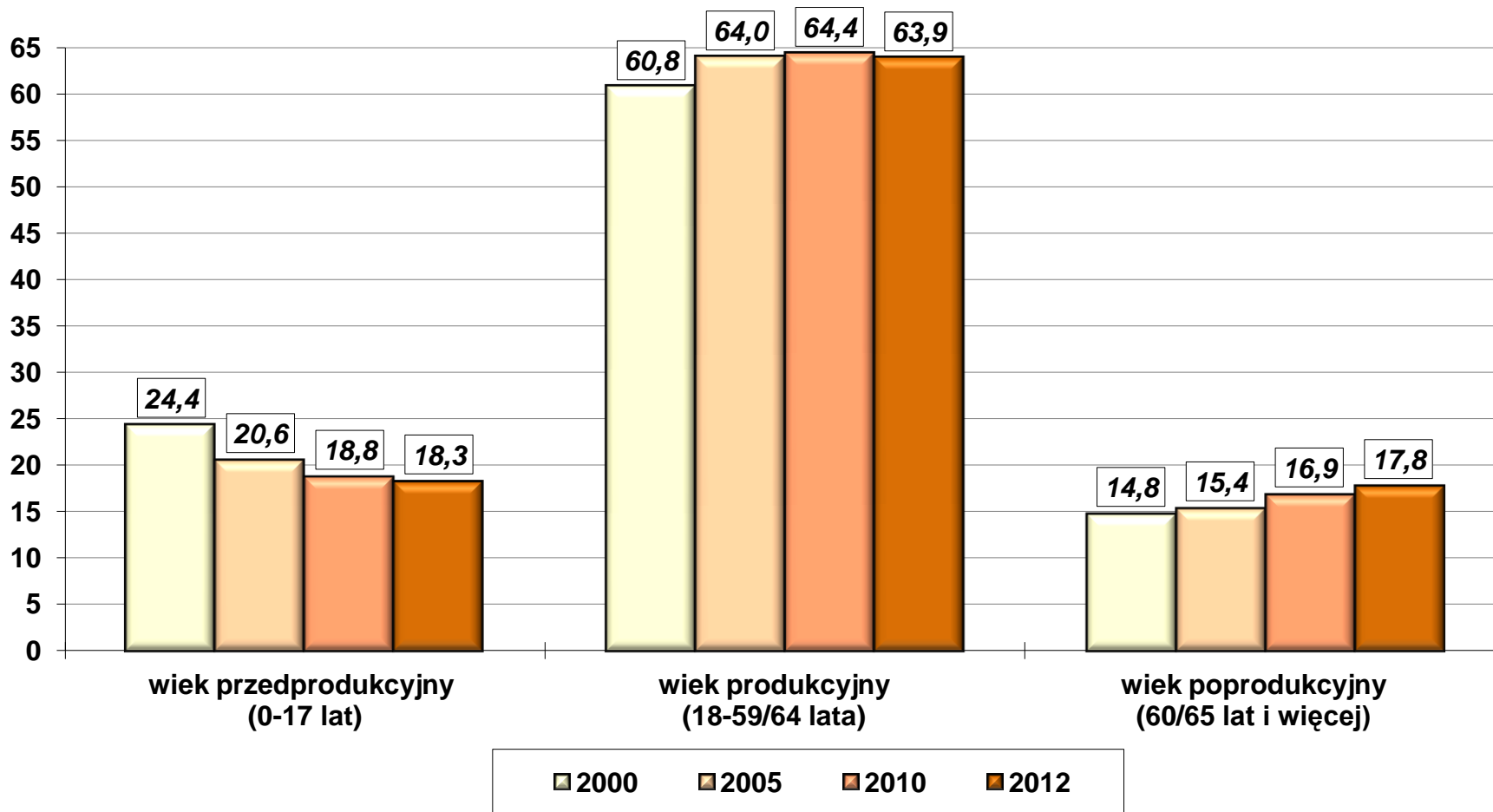

# Podstawowe tendencje (1)

W 2012 r. gospodarka Polski rozwijała się w warunkach niesprzyjających uwarunkowań na rynkach światowych, przy utrzymującej się niekorzystnej koniunkturze gospodarczej w kraju.

Tempo wzrostu gospodarczego słabło w kolejnych kwartałach i (według wstępnego szacunku) **w 2012 r. produkt krajowy brutto zwiększył się realnie o 2,0%** (wobec wzrostu o 4,3% w 2011 r.).

Popyt krajowy był nieznacznie wyższy niż przed rokiem (o 0,1%).

Spożycie ogółem wzrosło o 0,4%, w tym indywidualne o 0,5%.

Niższa niż przed rokiem była akumulacja brutto (o 1,0%), przy niewielkim wzroście (o 0,6%) nakładów brutto na środki trwałe.

Eksport netto miał pozytywny wpływ na tempo wzrostu gospodarczego; było to rezultatem obniżenia importu, przy mniejszym niż przed rokiem wzroście eksportu.

# Podstawowe tendencje (2)

**Wartość dodana brutto (WDB) w gospodarce narodowej zwiększyła się o 1,9%.**

W przemyśle notowano niewielki wzrost WDB – o 1,2%.

W budownictwie, po 8 latach wzrostu, odnotowano spadek WDB (o 0,5%).

W handlu; naprawie pojazdów samochodowych WDB była wyższa o 1,5%.

W transporcie i gospodarce magazynowej obserwowano ponownie największy wzrost WDB (o 7,9%).

# Podstawowe tendencje (3)

W większości obszarów działalności gospodarczej w 2012 r. obserwowano spowolnienie dynamiki, widoczne zwłaszcza w IV kwartale.

Produkcja sprzedana przemysłu w 2012 r. była nieco wyższa niż w 2011 r. Po wzroście produkcji w dwóch pierwszych kwartałach, w następnych okresach odnotowano jej spadek w skali roku, w tym znaczny w IV kwartale.

Nieco niższa niż w 2011 r. była produkcja budowlano-montażowa, co było rezultatem słabszych niż przed rokiem wyników uzyskanych w III i IV kwartale 2012.

Sprzedaż detaliczna wzrosła w 2012 r. w niewielkim stopniu. Jej dynamika w kolejnych kwartałach stopniowo słabła – w IV kwartale 2012 r. odnotowano spadek sprzedaży w skali roku.

Dynamika sprzedaży usług w transporcie w 2012 r. była bardziej korzystna niż w większości pozostałych obszarów. W trzech pierwszych kwartałach utrzymywało się wysokie tempo wzrostu, a w IV kwartale uległo spowolnieniu.

# Podstawowe tendencje (4)

Według wstępnych szacunków, globalna produkcja rolnicza w 2012 r. była nieznacznie wyższa niż w roku poprzednim. Zwiększyła się produkcja roślinna, przy spadku produkcji zwierzęcej. Niekorzystnie kształtowały się relacje cenowe w rolnictwie - wskaźnik „nożyc cen” wyniósł 98,1 (wobec 107,3 w 2011 r. i 110,2 w 2010 r.).

Średnioroczny wzrost cen towarów i usług konsumpcyjnych w 2012 r. był mniejszy niż w 2011 r., chociaż wyższy od zakładanego w ustawie budżetowej. Wolniej niż przed rokiem rosły ceny producentów w przemyśle i budownictwie.

Tempo wzrostu przeciętnych wynagrodzeń brutto w sektorze przedsiębiorstw w 2012 r. było słabsze niż w roku poprzednim. Ich siła nabywcza nieco obniżyła się w porównaniu z 2011 r. Utrzymał się natomiast wzrost realnych emerytur i rent brutto w obu systemach.

Sytuacja na rynku pracy była trudniejsza niż przed rokiem. Przeciętne zatrudnienie w sektorze przedsiębiorstw było tylko nieznacznie wyższe niż w 2011 r. Znacznie wzrosło bezrobocie rejestrowane – stopa bezrobocia zwiększyła się do 13,4% w końcu roku.

# Podstawowe tendencje (5)

Obroty towarowe handlu zagranicznego liczone w zł w okresie styczeń–listopad 2012 r. wzrosły w skali roku, ale ich dynamika była wyraźnie wolniejsza niż przed rokiem i słabła w kolejnych kwartałach. Niższy wzrost importu niż eksportu wpłynął na poprawę ujemnego salda wymiany ogółem. W okresie styczeń–październik 2012 r. odnotowano niewielki wzrost eksportu w cenach stałych i spadek importu. Niekorzystnie kształtował się wskaźnik terms of trade.

W styczniu br. przedsiębiorstwa przetwórstwa przemysłowego formułują mniej negatywne niż w grudniu 2012 r. oceny ogólnego klimatu koniunktury. Nieco mniej pesymistyczne są również nastroje podmiotów budowlanych. Bardziej niekorzystnie niż w grudniu oceniają natomiast ogólny klimat koniunktury jednostki handlu detalicznego.

W porównaniu z grudniem 2012 r. w styczniu br. nieznacznie poprawił się ujemny bieżący wskaźnik ufności konsumenckiej, przy pogorszeniu wskaźnika wyprzedzającego.

## PRODUKT KRAJOWY BRUTTO (rok poprzedni=100)

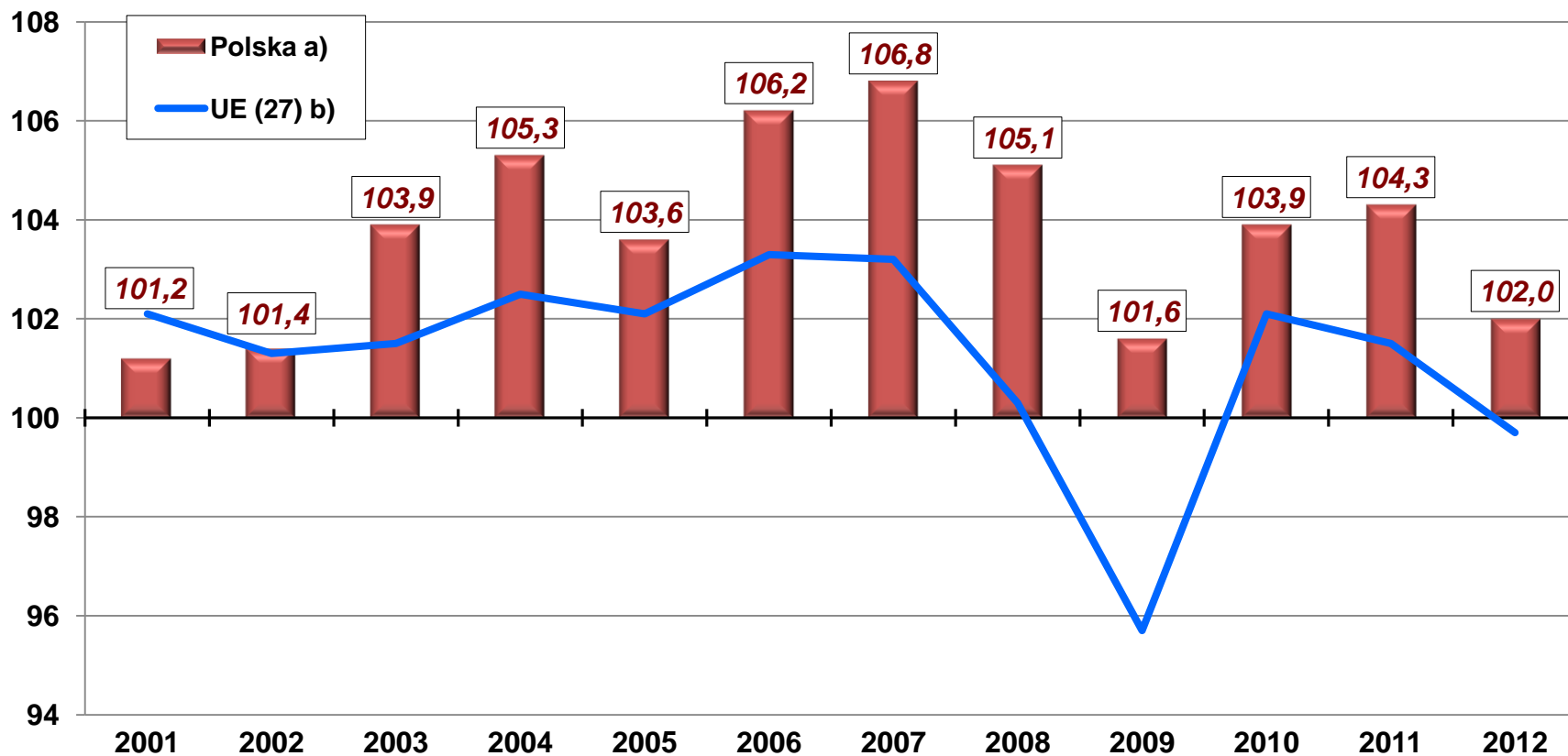

a) Szacunek wstępny dla 2012 r.

b) Prognoza dla 2012 r.

Źródło: GUS, Eurostat.

## PRODUKT KRAJOWY BRUTTO (zmiana w %, r/r)

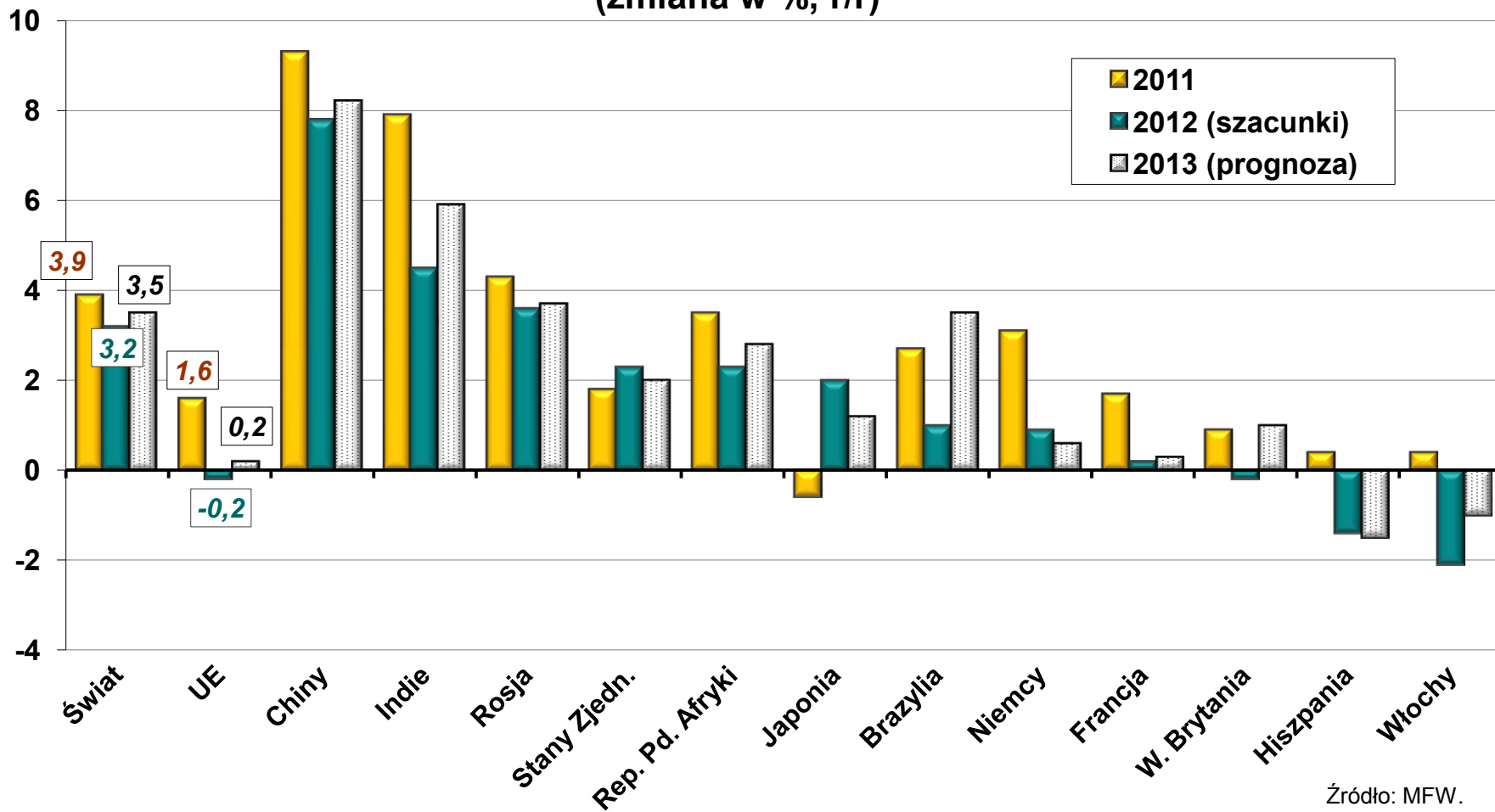

Źródło: MFW.



## DYNAMIKA PRODUKTU KRAJOWEGO BRUTTO I WARTOŚCI DODANEJ BRUTTO (rok poprzedni=100)

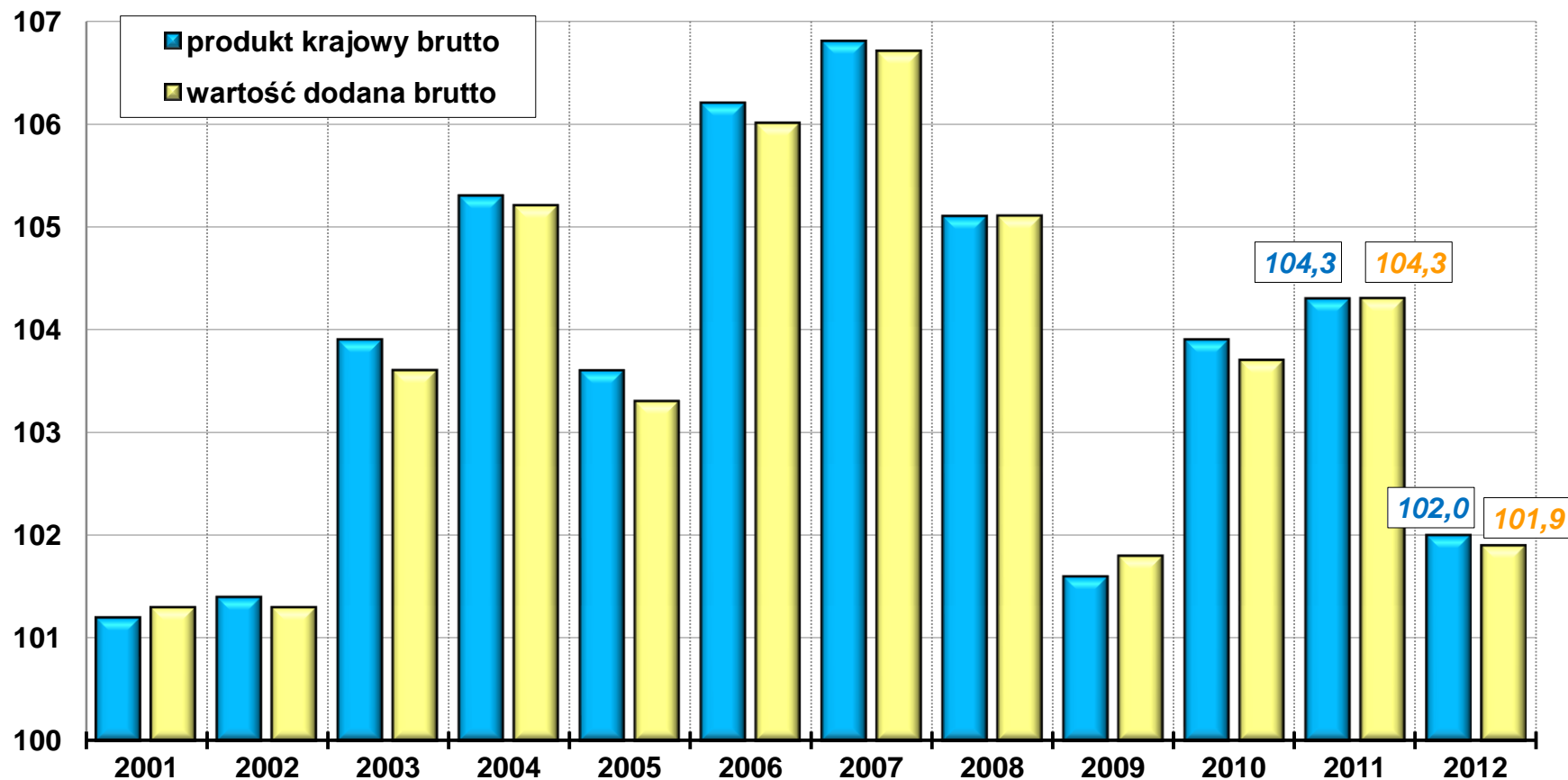

## WARTOŚĆ DODANA BRUTTO (rok poprzedni=100)

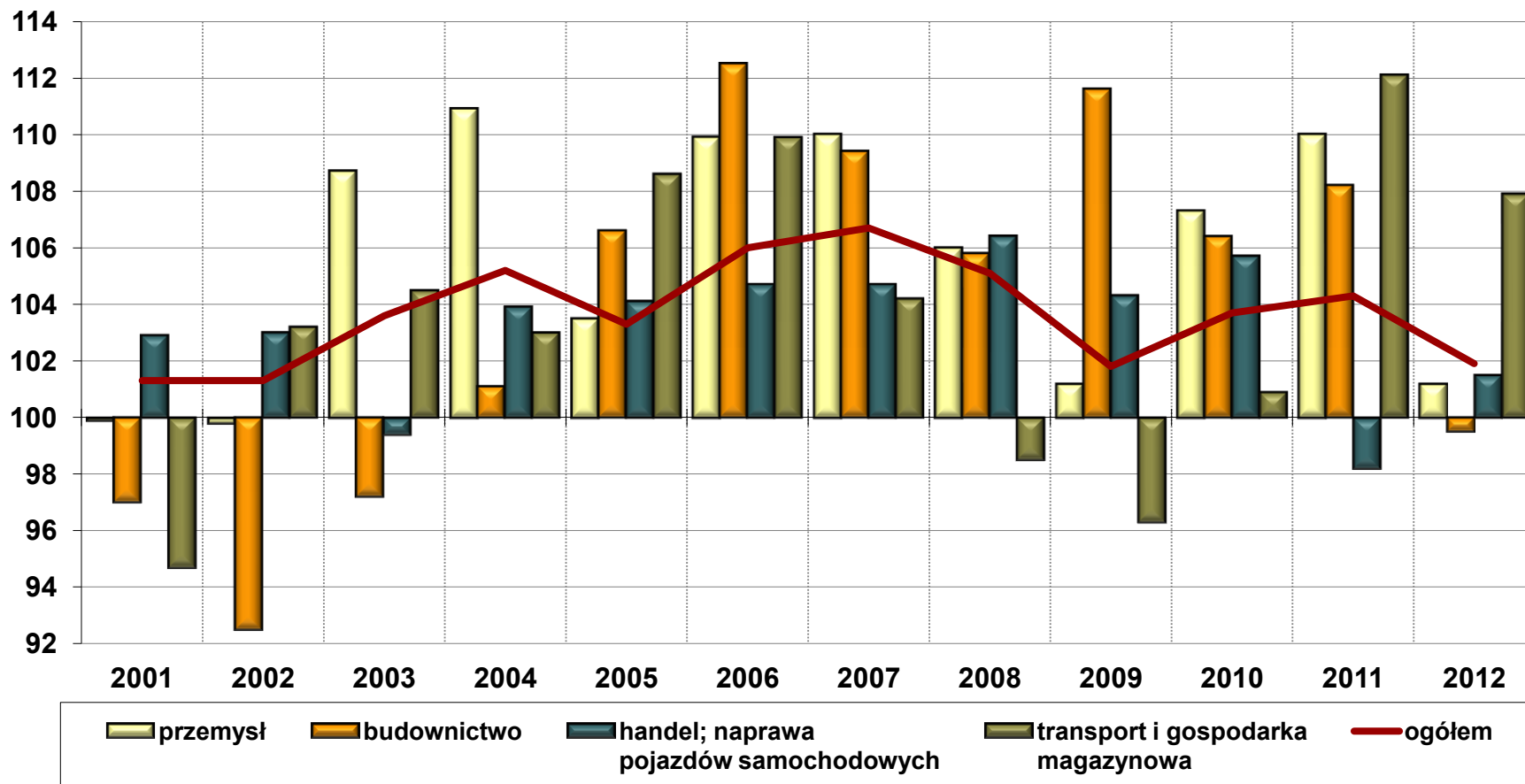

## PKB I POPYT KRAJOWY (rok poprzedni=100)

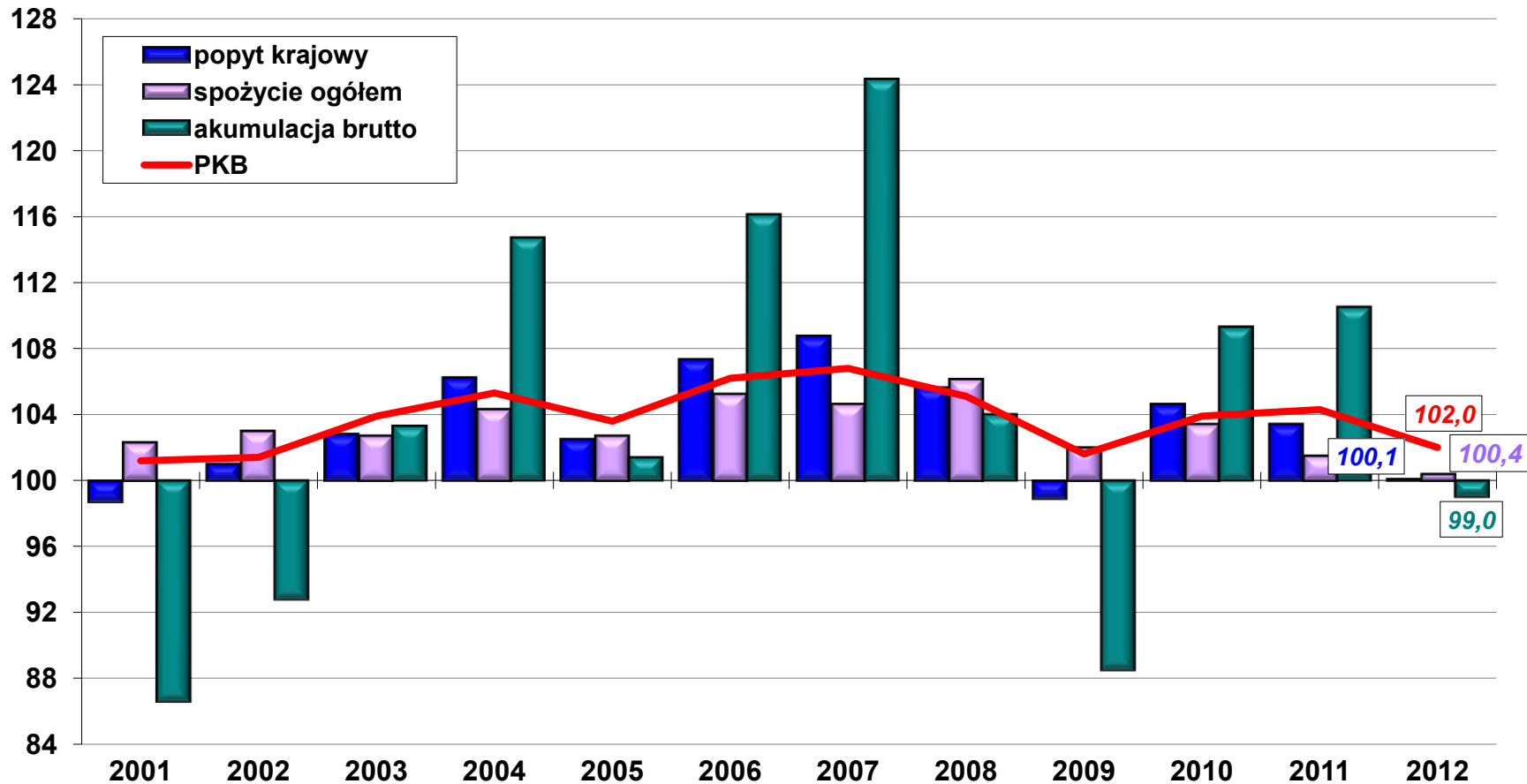

## PKB, SPOŻYCIE INDYWIDUALNE I NAKŁADY BRUTTO NA ŚRODKI TRWAŁE (rok poprzedni=100)

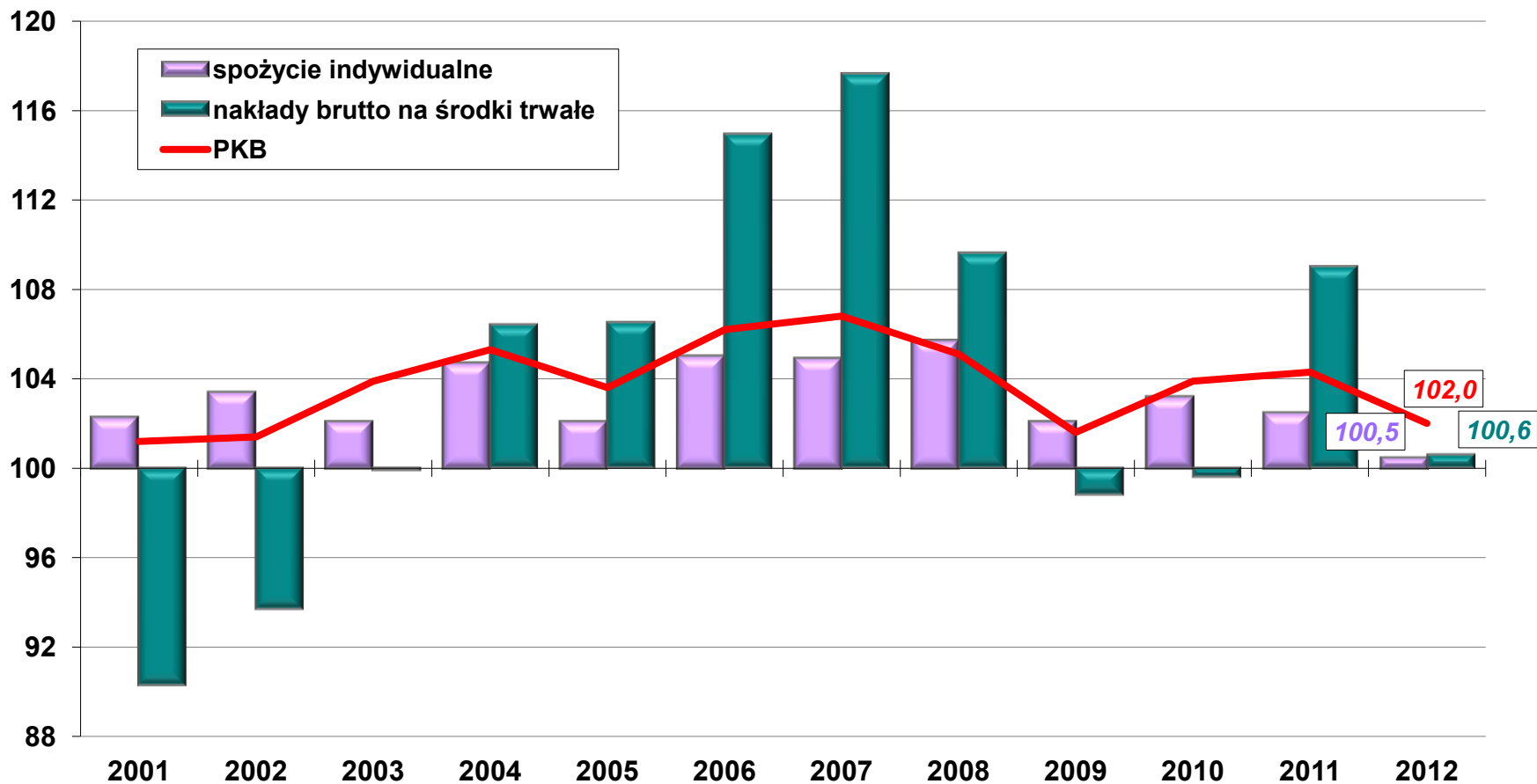

## STOPA INWESTYCJI

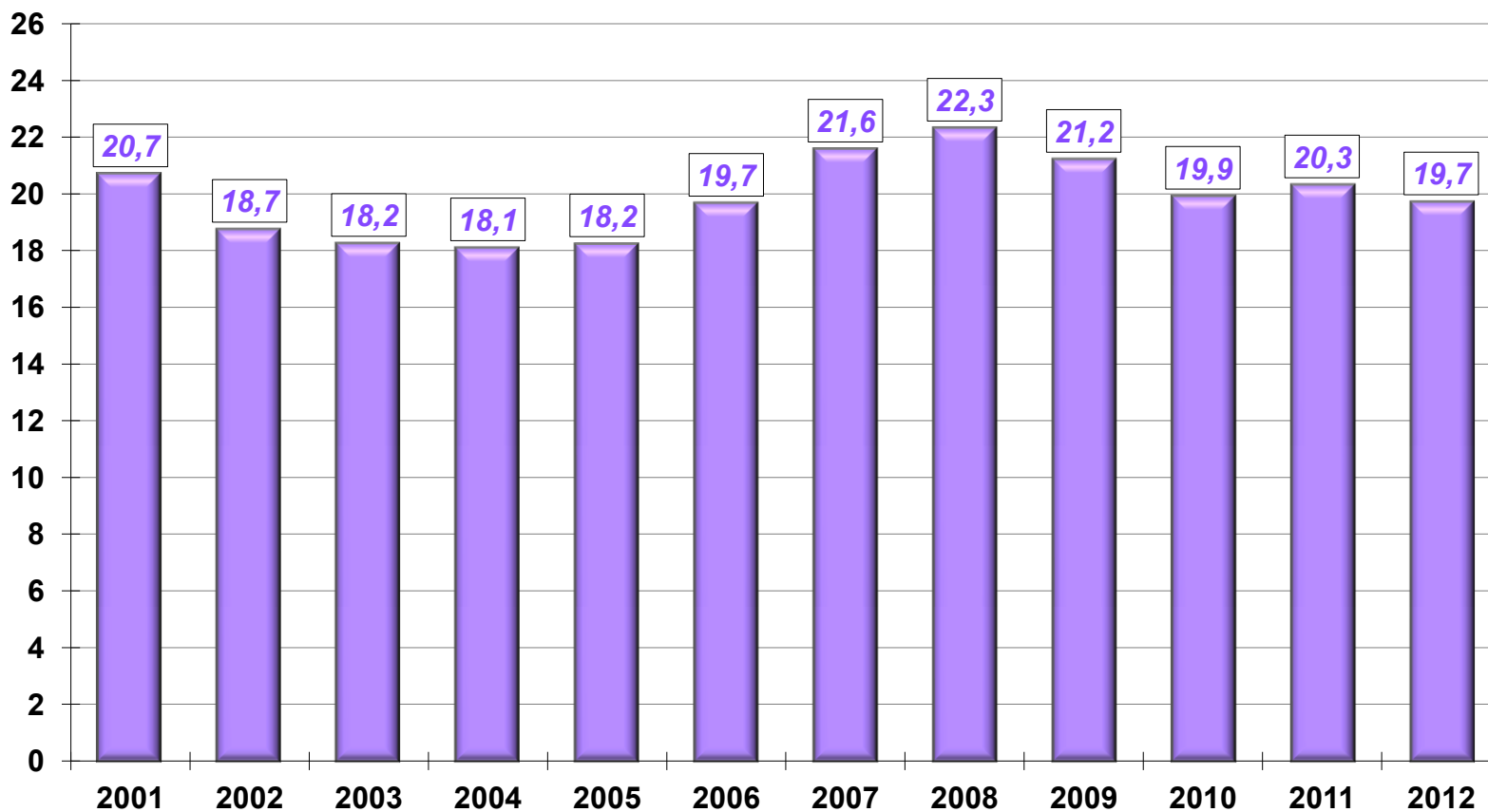

## PRZECIĘTNE ZATRUDNIENIE W SEKTORZE PRZEDSIĘBIORSTW (analogiczny okres roku poprzedniego=100)

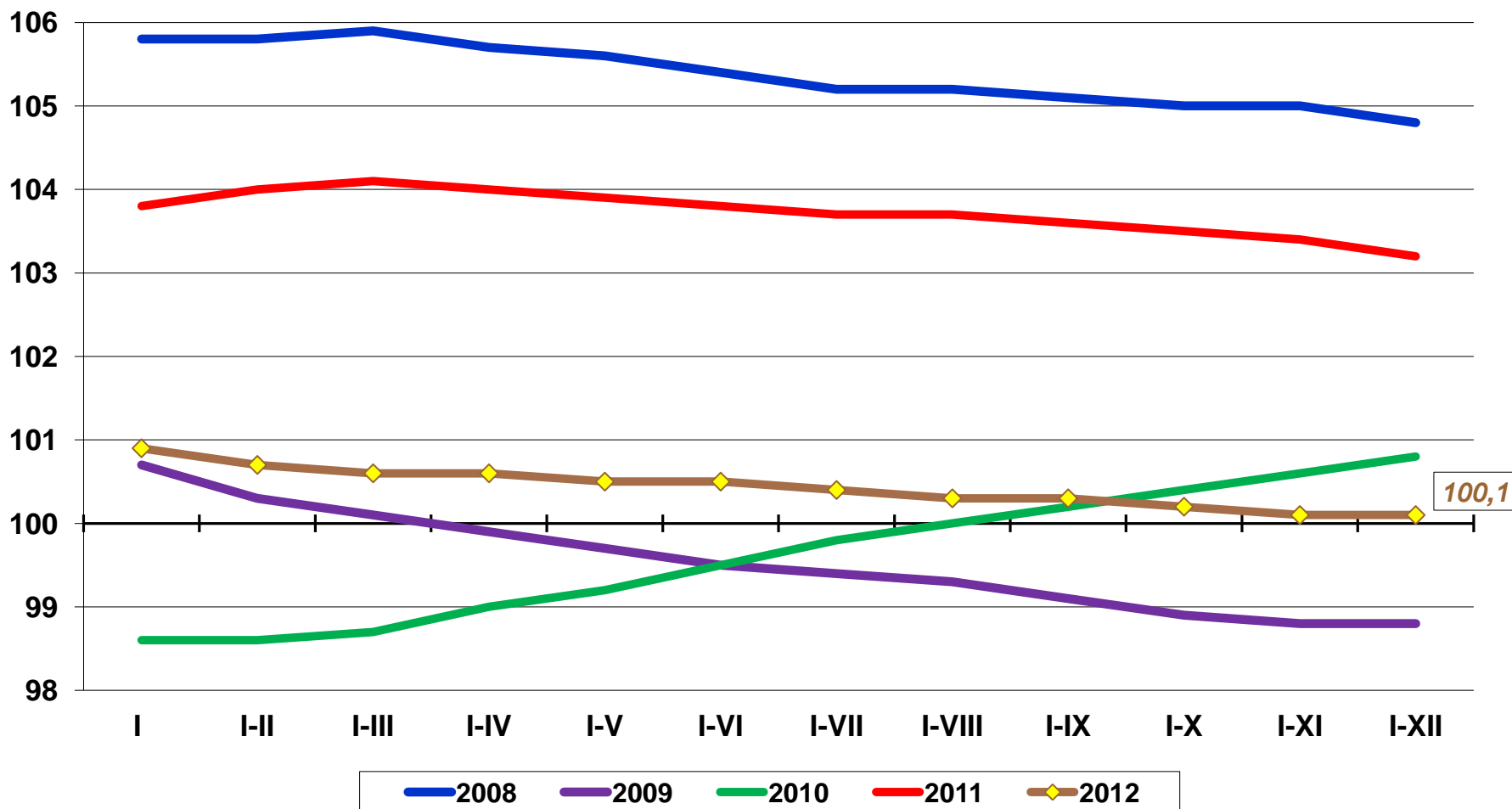

## PRZECIĘTNE ZATRUDNIENIE W SEKTORZE PRZEDSIĘBIORSTW (analogiczny okres roku poprzedniego=100)

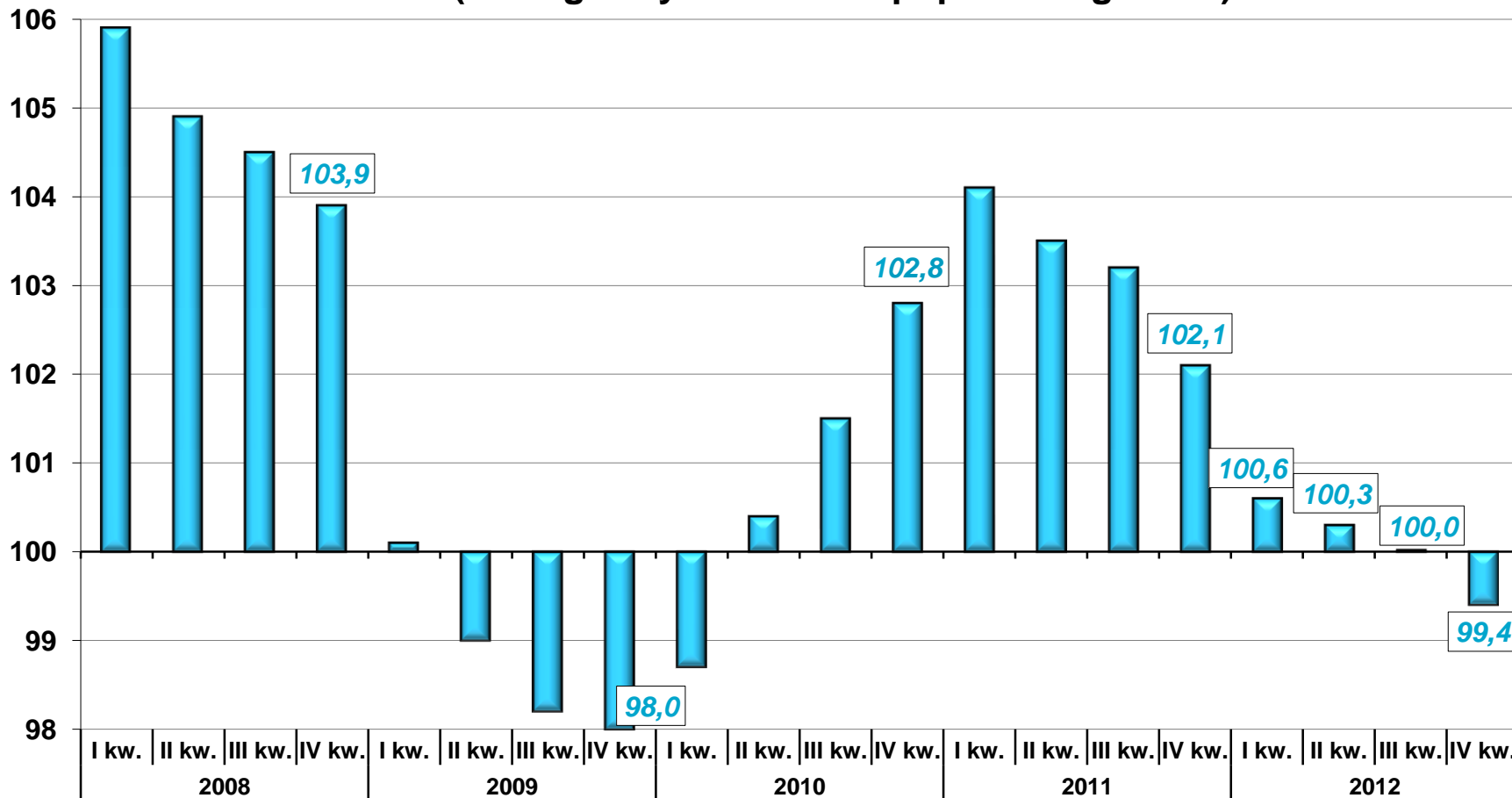

## PRZECIĘTNE ZATRUDNIENIE W SEKTORZE PRZEDSIĘBIORSTW (analogiczny okres roku poprzedniego=100)

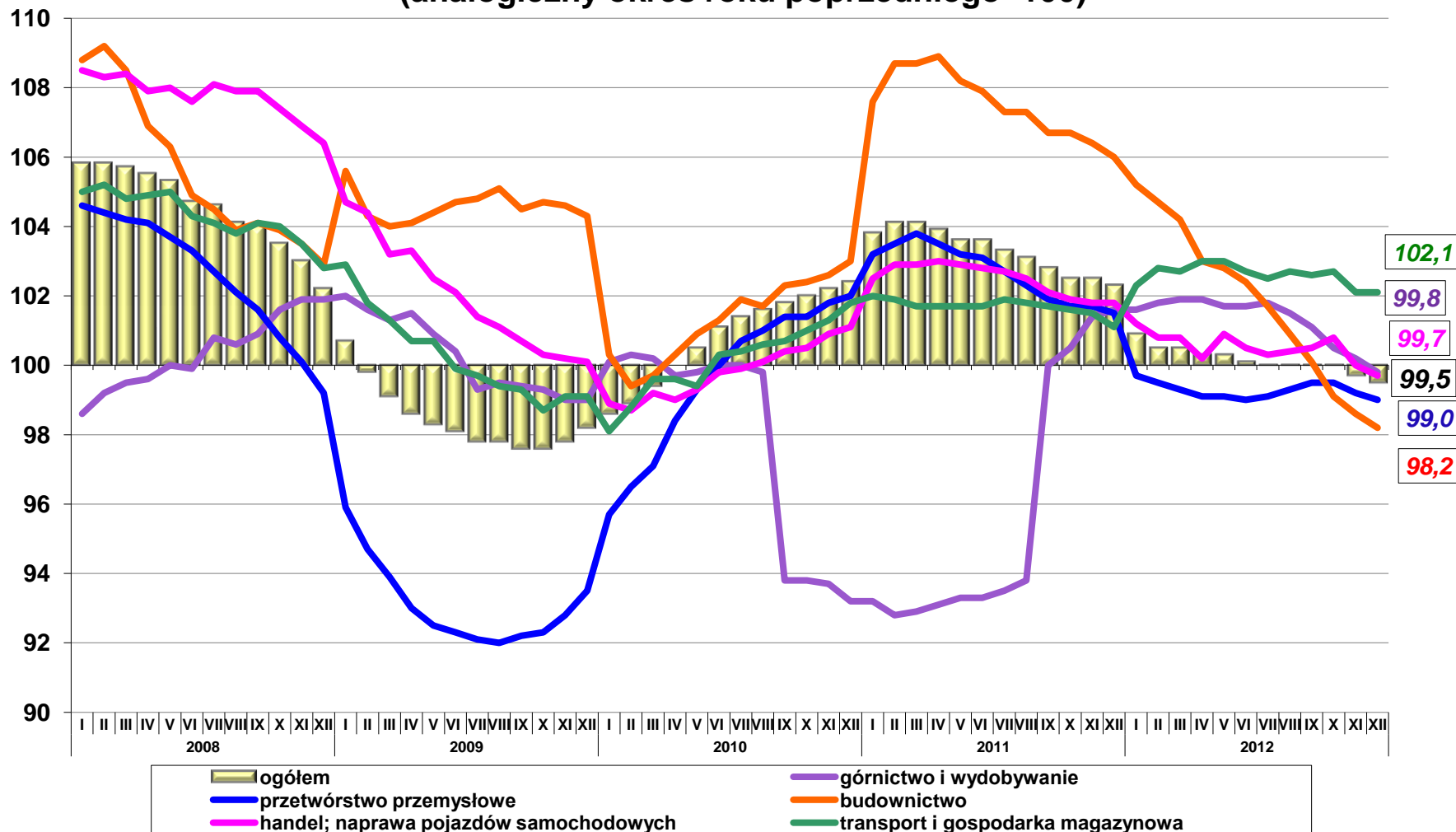



## BEZROBOCIE REJESTROWANE

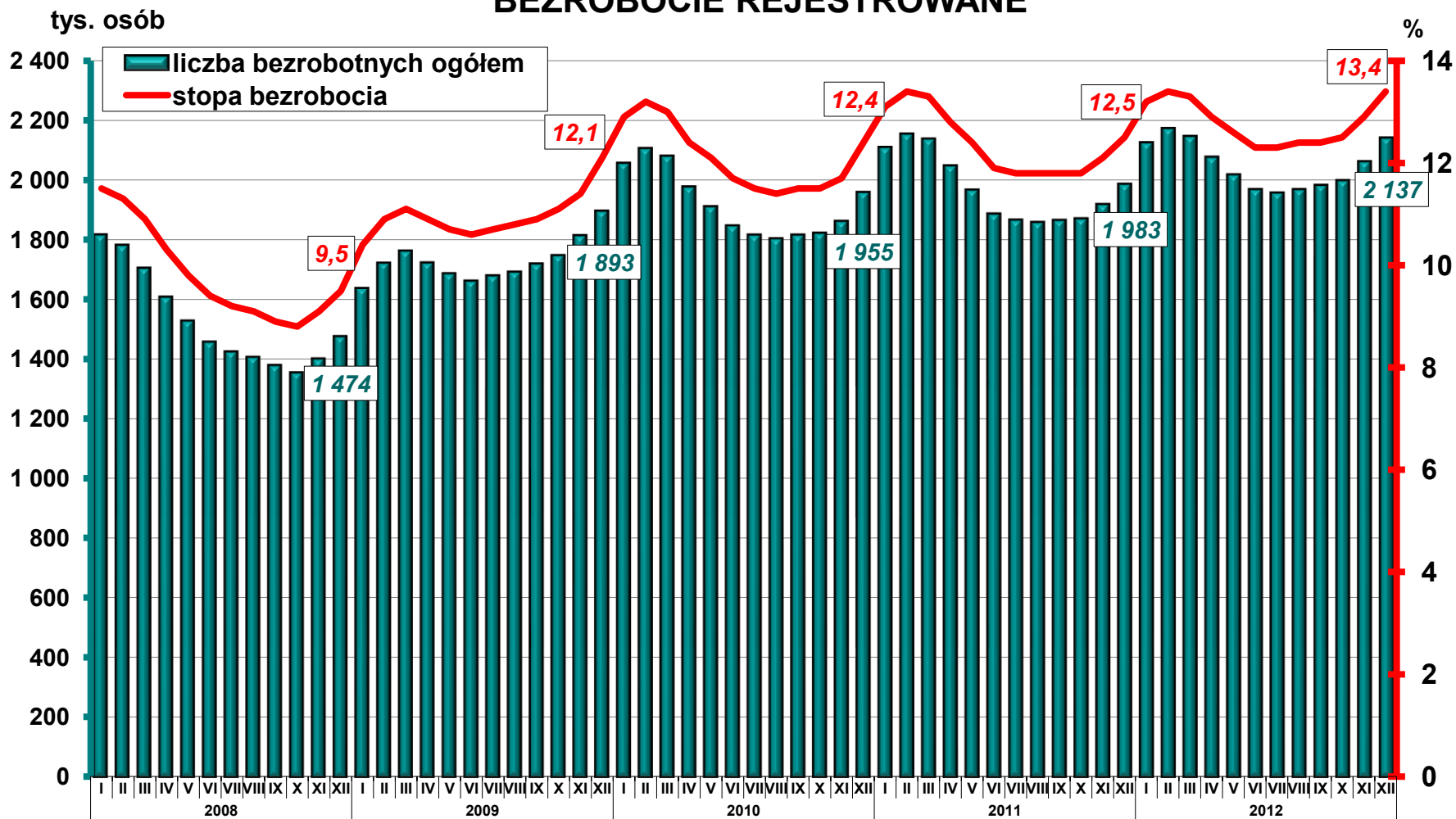

# Rynek pracy

## Zharmonizowana stopa bezrobocia w % (wyrównana sezonowo)

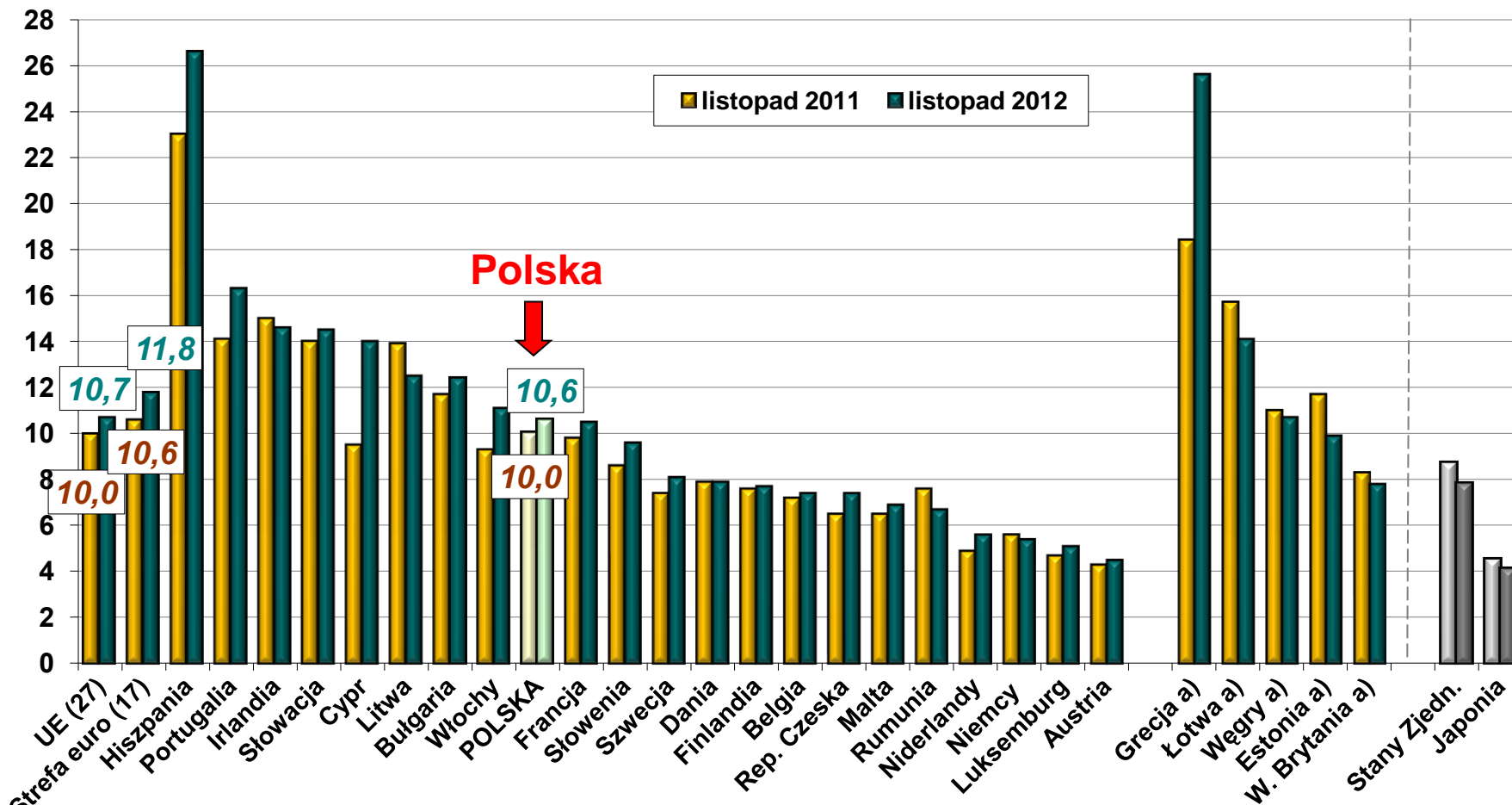

a) Dane za III kwartał 2011 r. i 2012 r.

Źródło: Eurostat.

## PŁYNNOŚĆ BEZROBOCIA

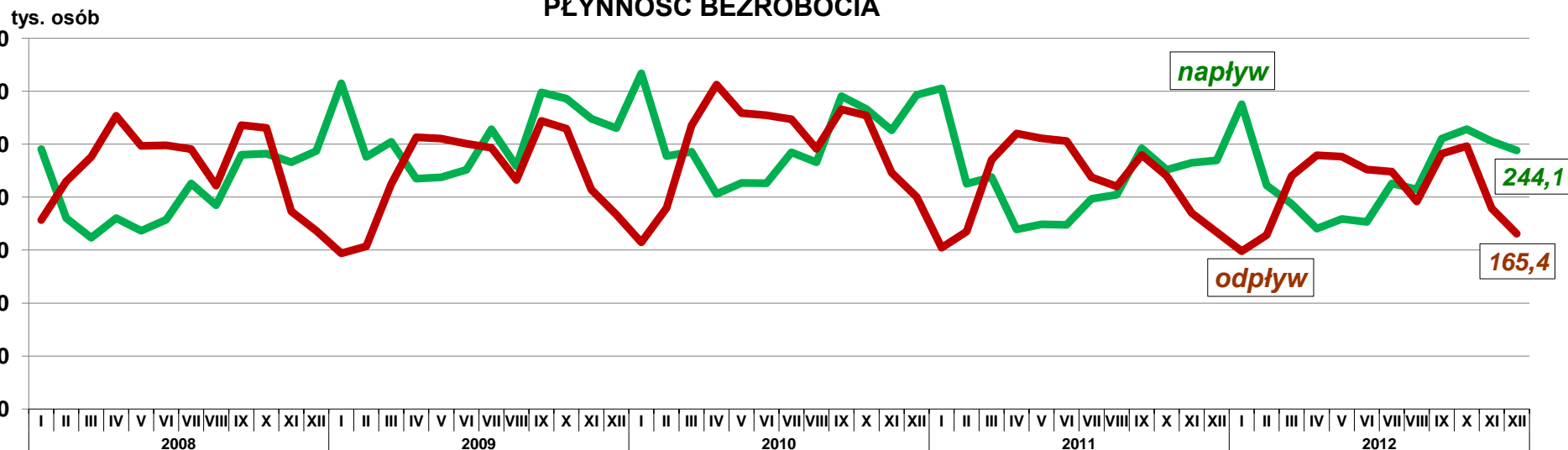

## OFERTY PRACY (stan w końcu miesiąca)

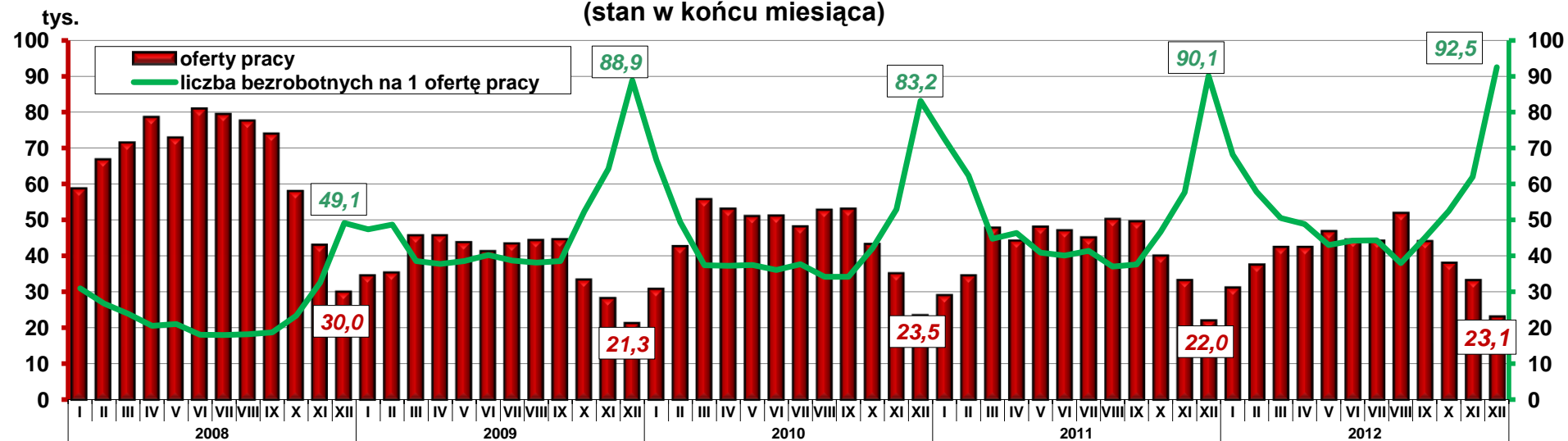

# Rynek pracy

## STOPA BEZROBOCIA REJESTROWANEGO WEDŁUG WOJEWÓDZTW Stan na koniec grudnia 2012 r.

Polska = 13,4%

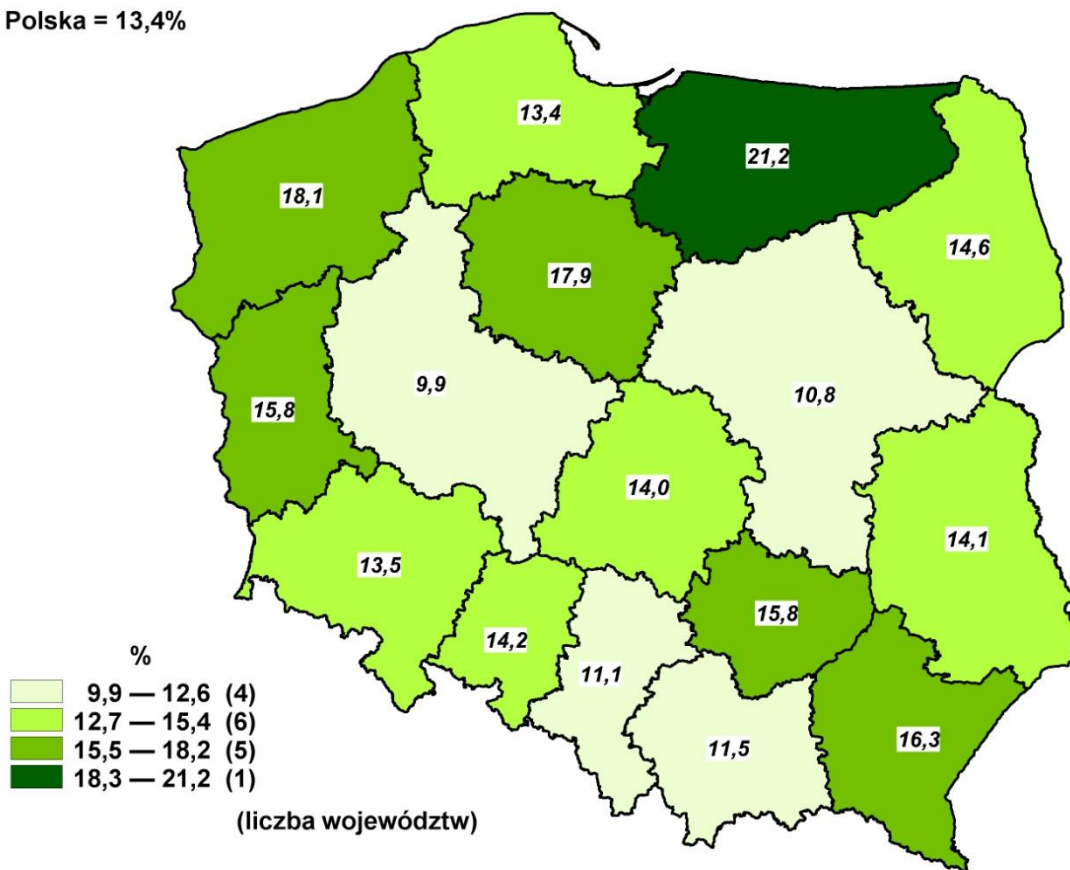

## ZMIANY STOPY BEZROBOCIA REJESTROWANEGO WEDŁUG WOJEWÓDZTW Grudzień 2012 r. do grudnia 2011 r.

Polska = 0,9 p.proc.

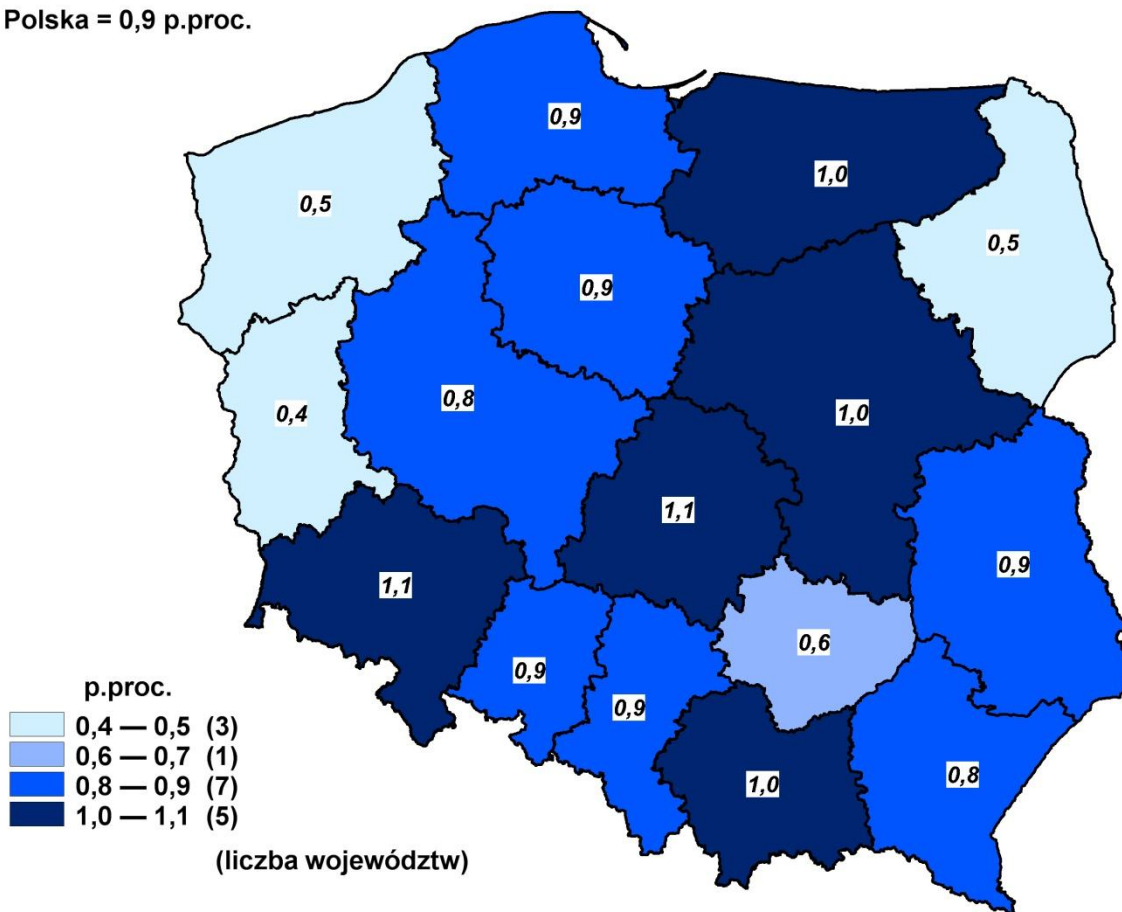

## PRZECIĘTNE MIESIĘCZNE WYNAGRODZENIA NOMINALNE BRUTTO W SEKTORZE PRZEDSIĘBIORSTW (rok poprzedni=100)

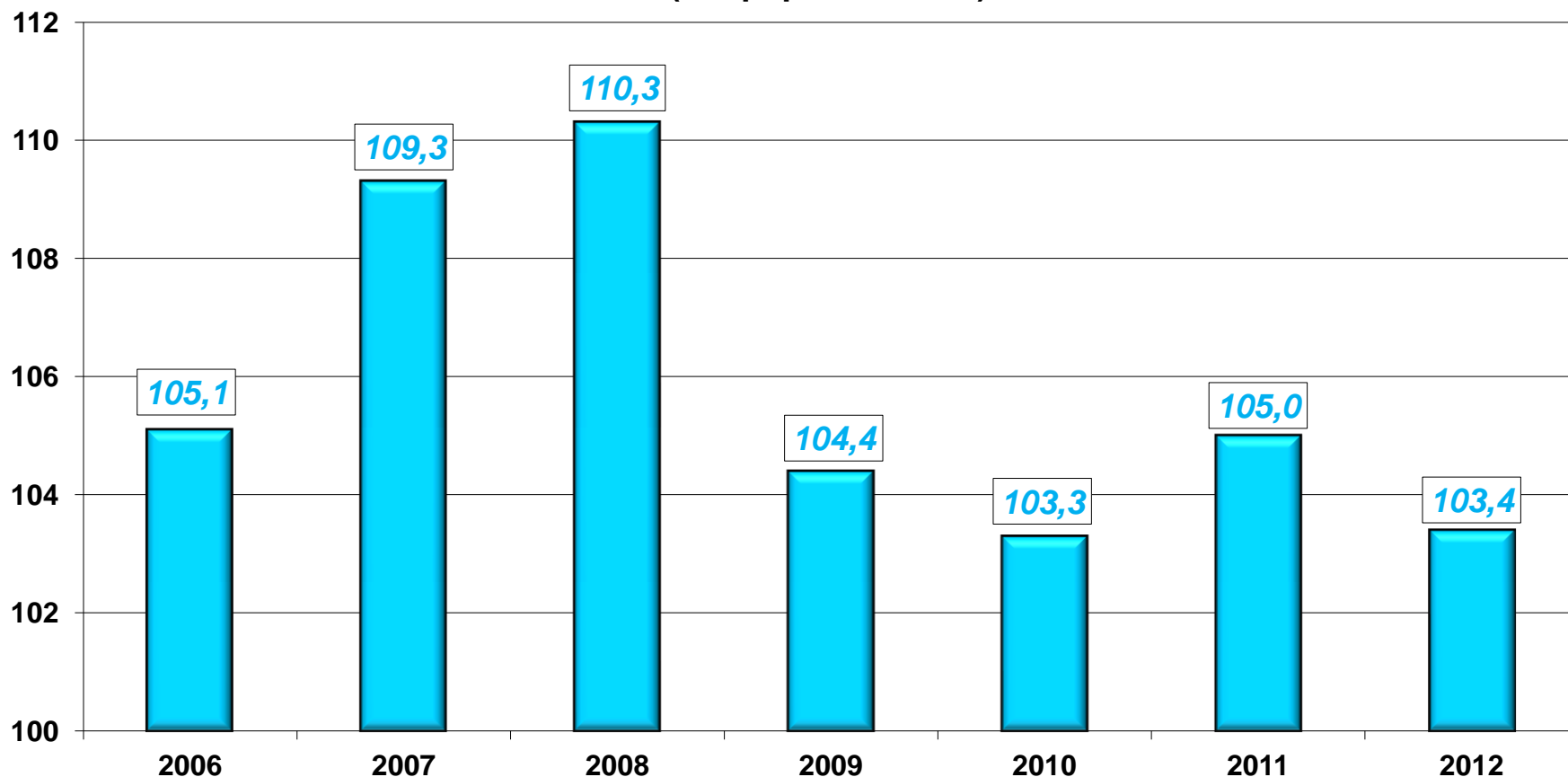

## PRZECIĘTNE MIESIĘCZNE WYNAGRODZENIA BRUTTO W SEKTORZE PRZEDSIĘBIORSTW (analogiczny okres roku poprzedniego=100)

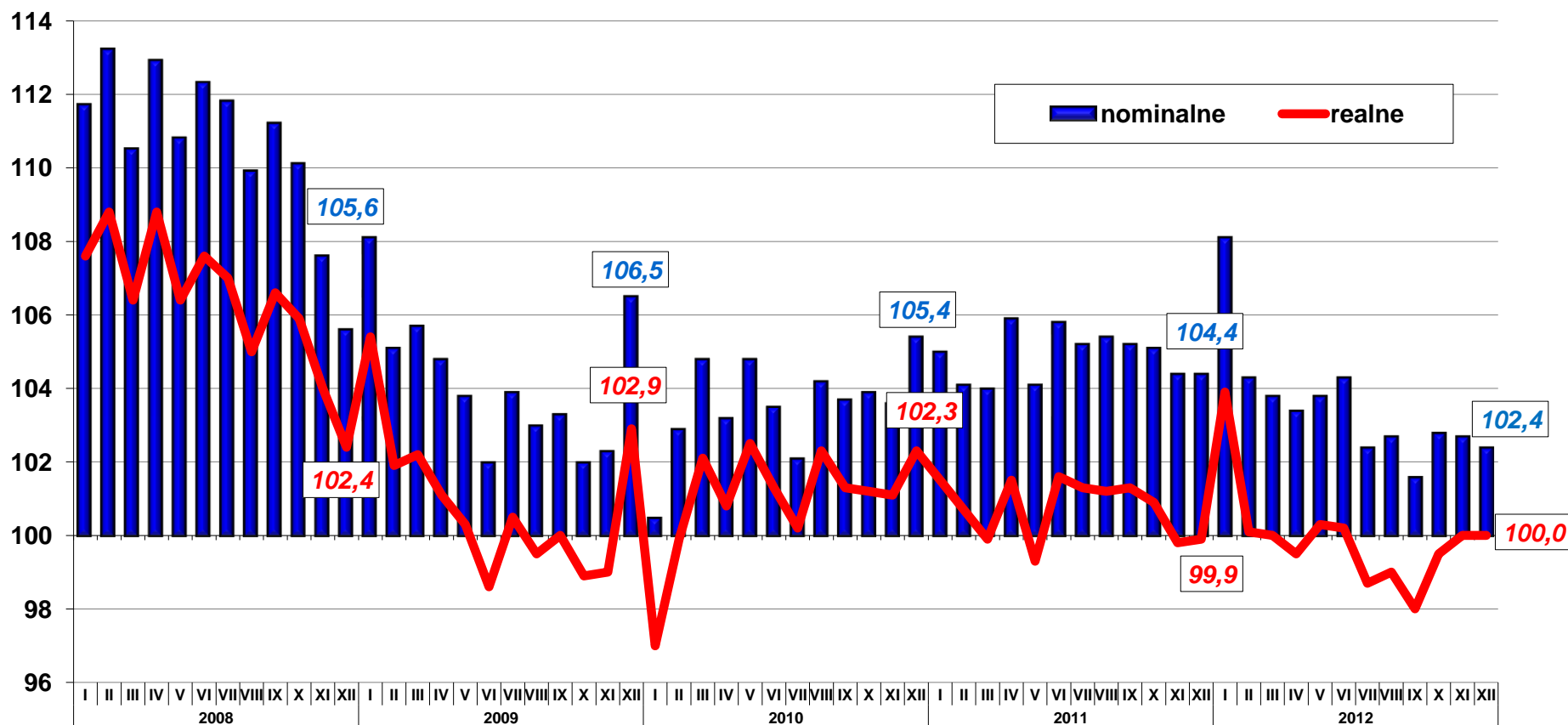

## PRZECIĘTNE MIESIĘCZNE WYNAGRODZENIA BRUTTO W SEKTORZE PRZEDSIĘBIORSTW I ŚWIADCZENIA SPOŁECZNE (analogiczny okres roku poprzedniego=100)

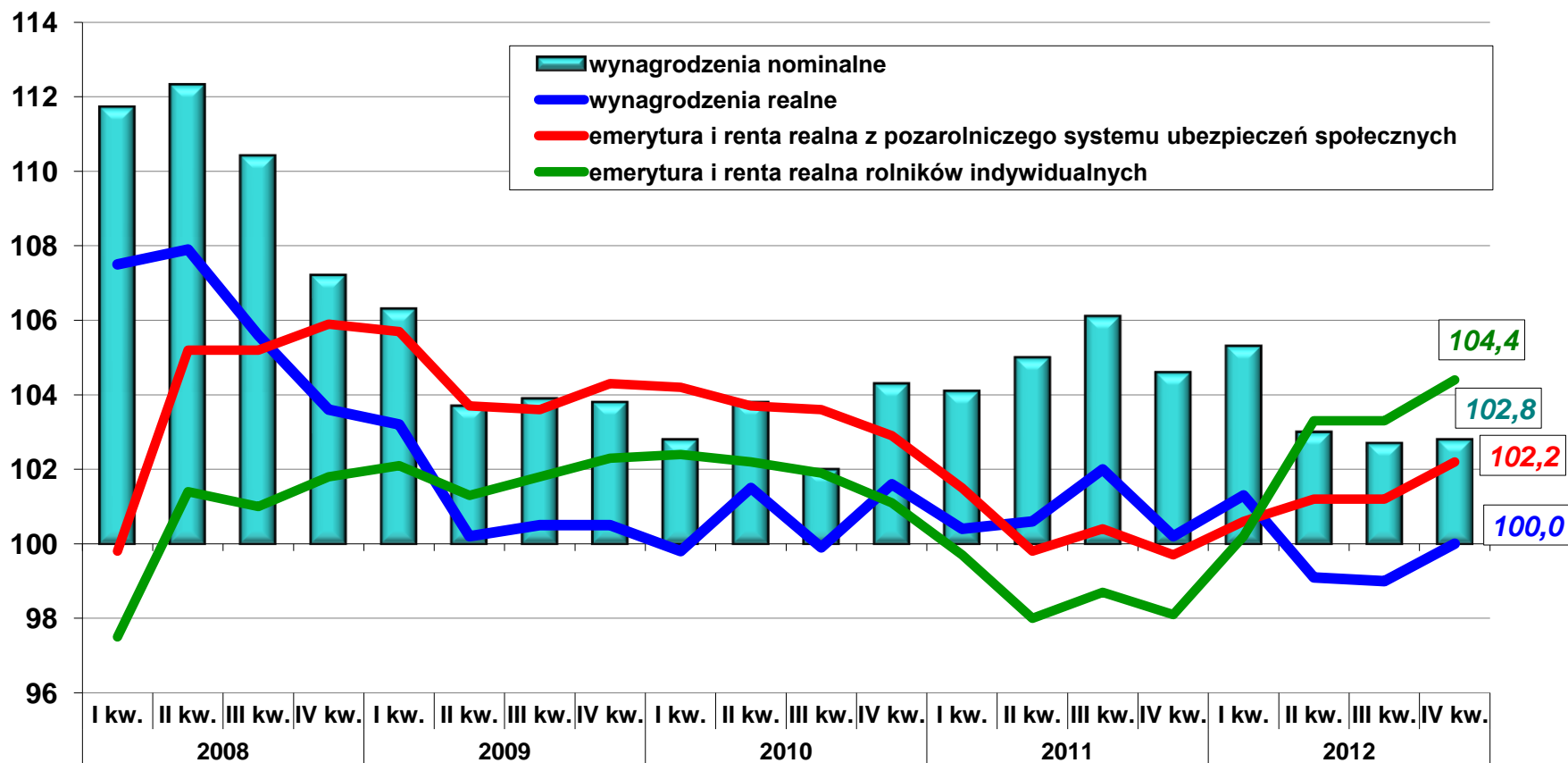



## PRZECIĘTNA MIESIĘCZNA EMERYTURA I RENTA REALNA BRUTTO (analogiczny okres roku poprzedniego=100)

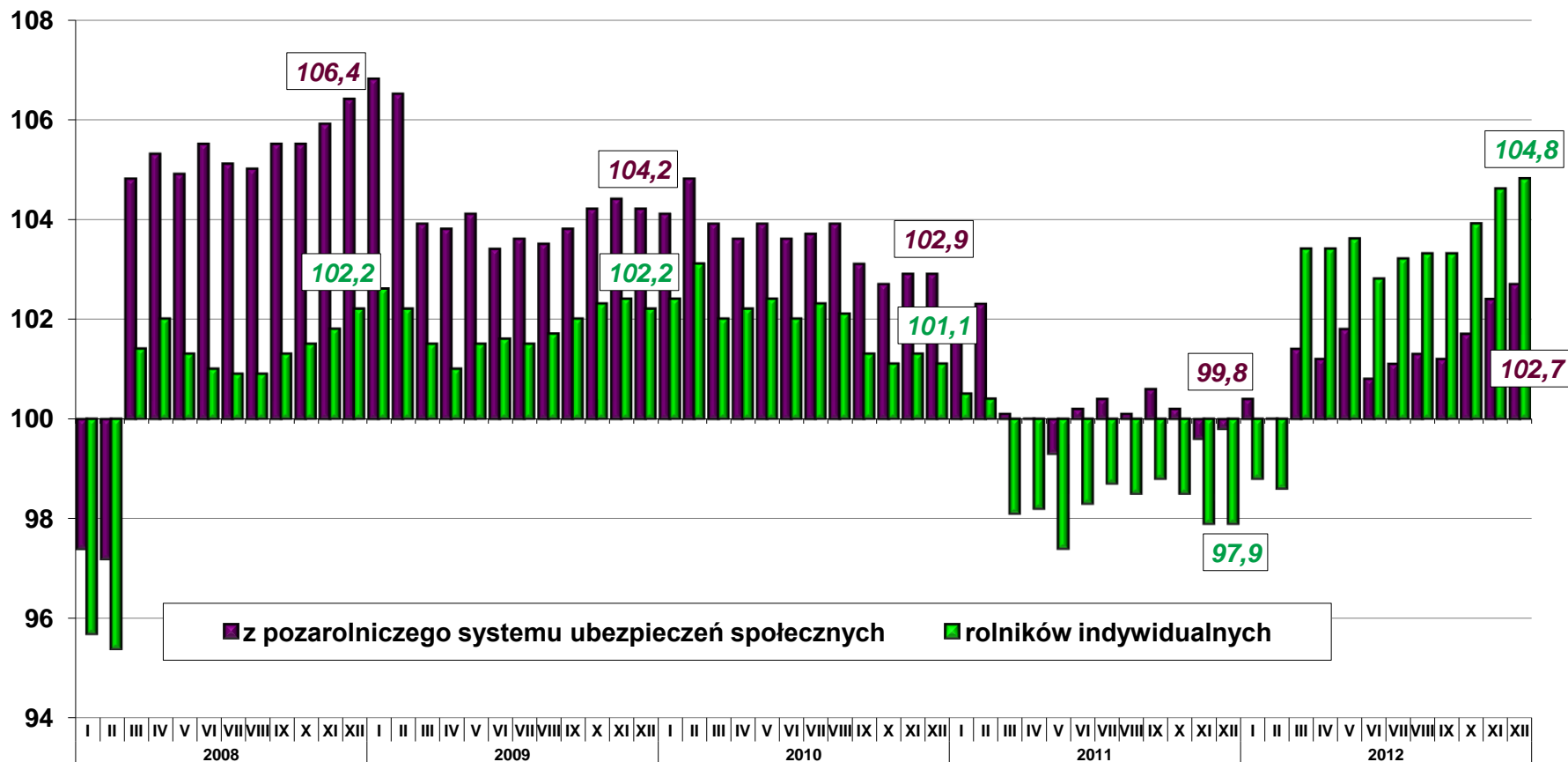

## PRZECIĘTNE MIESIĘCZNE WYNAGRODZENIA REALNE BRUTTO ORAZ PRZECIĘTNE EMERYTURY I RENTY REALNE BRUTTO (rok poprzedni=100)

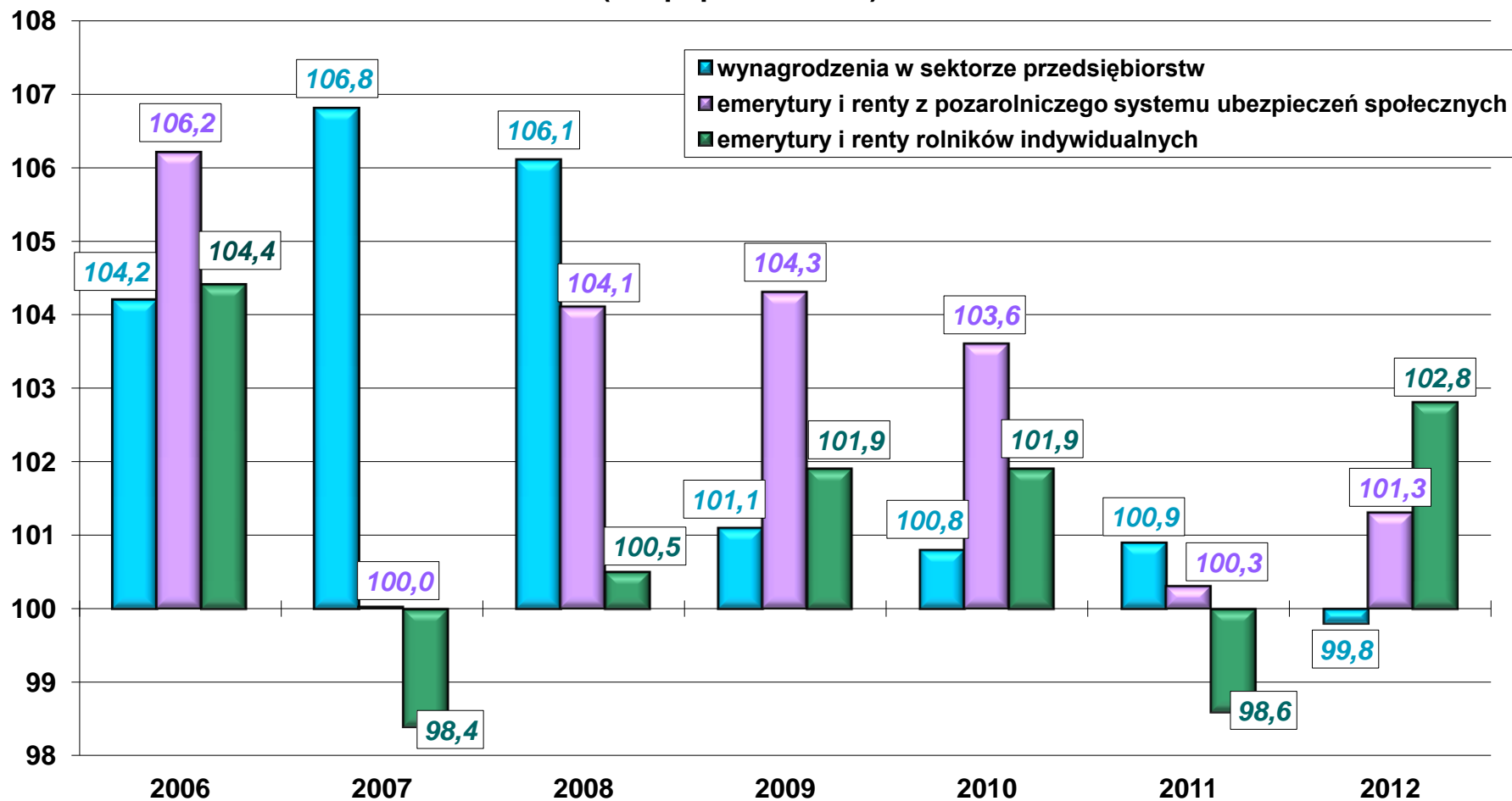

## WSKAŹNIKI CEN (rok poprzedni=100)

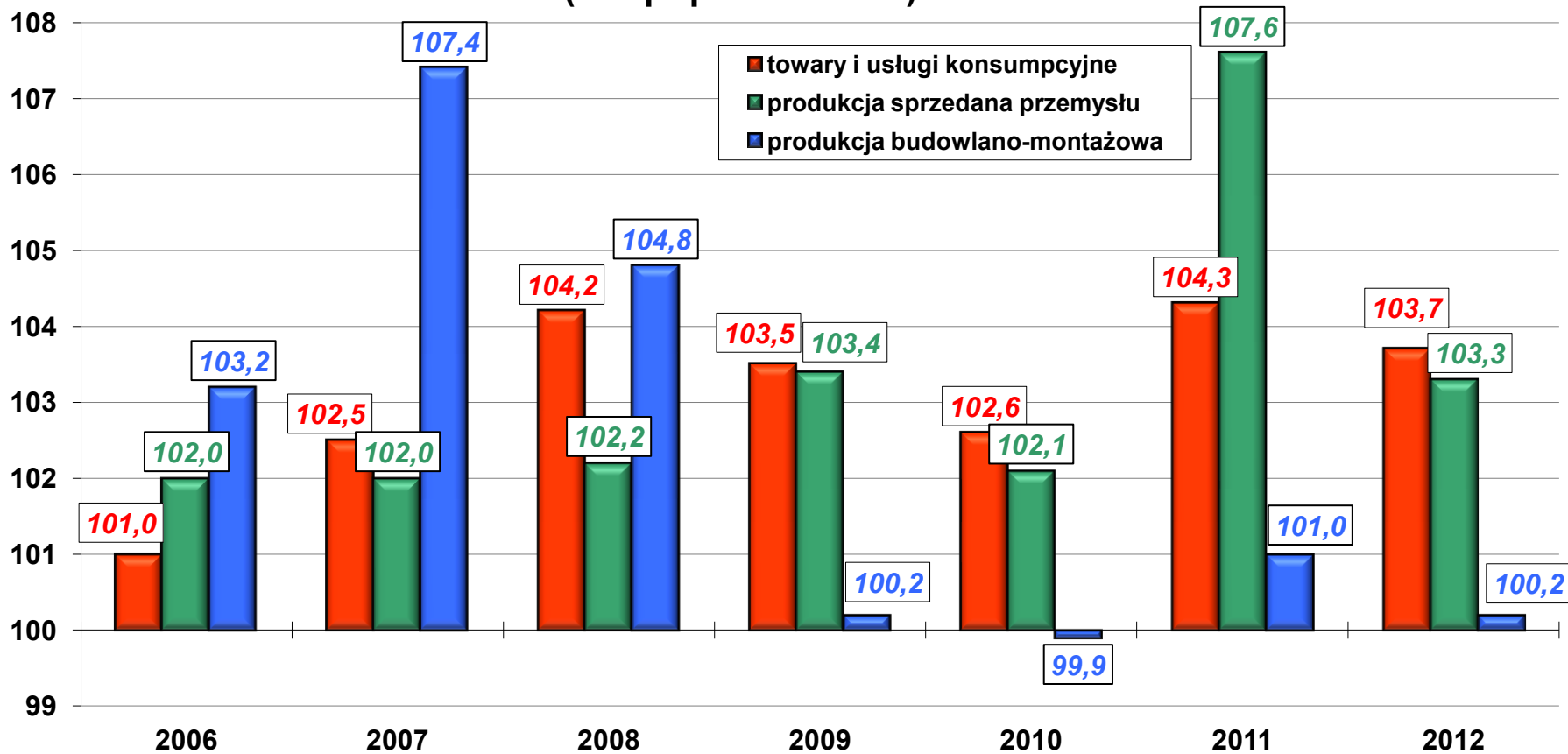

## ZMIANY CEN TOWARÓW I USŁUG KONSUMPCYJNYCH WEDŁUG WOJEWÓDZTW Okres I-XII 2012 r. do okresu I-XII 2011 r.

Polska ogółem  
— wzrost o 3,7%

Wzrost w porównaniu  
z okresem I-XII 2011 r. — w %

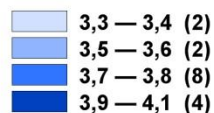

(liczba województw)

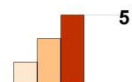

żywność i napoje bezalkoholowe  
mieszkanie  
transport

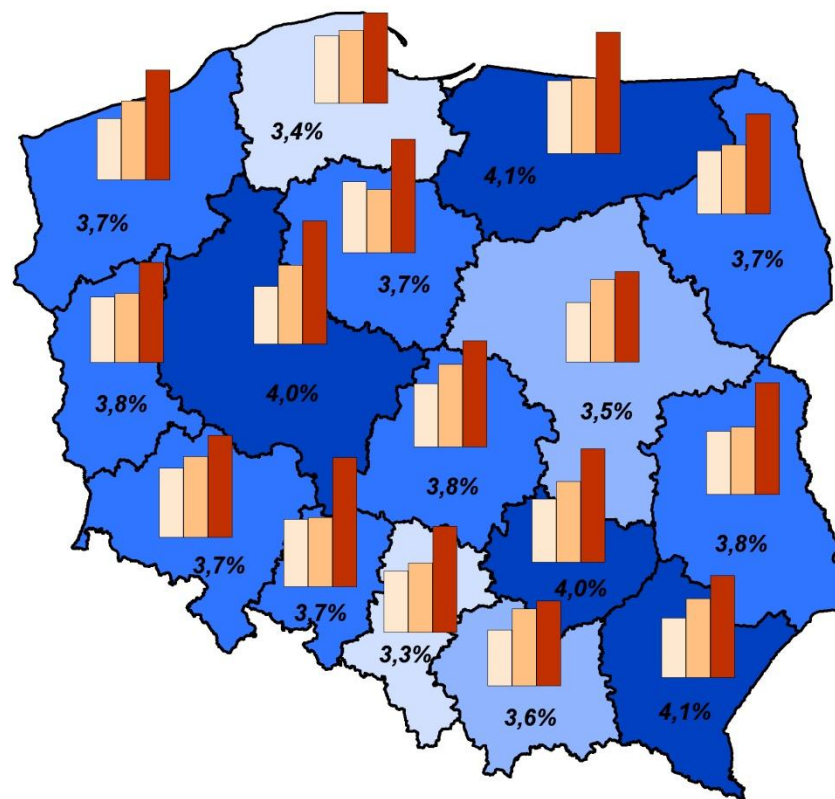

## WPŁYW ZMIAN CEN GRUP TOWARÓW I USŁUG NA WSKAŹNIK CEN TOWARÓW I USŁUG KONSUMPCYJNYCH W 2012 R. (analogiczny okres roku poprzedniego=100)

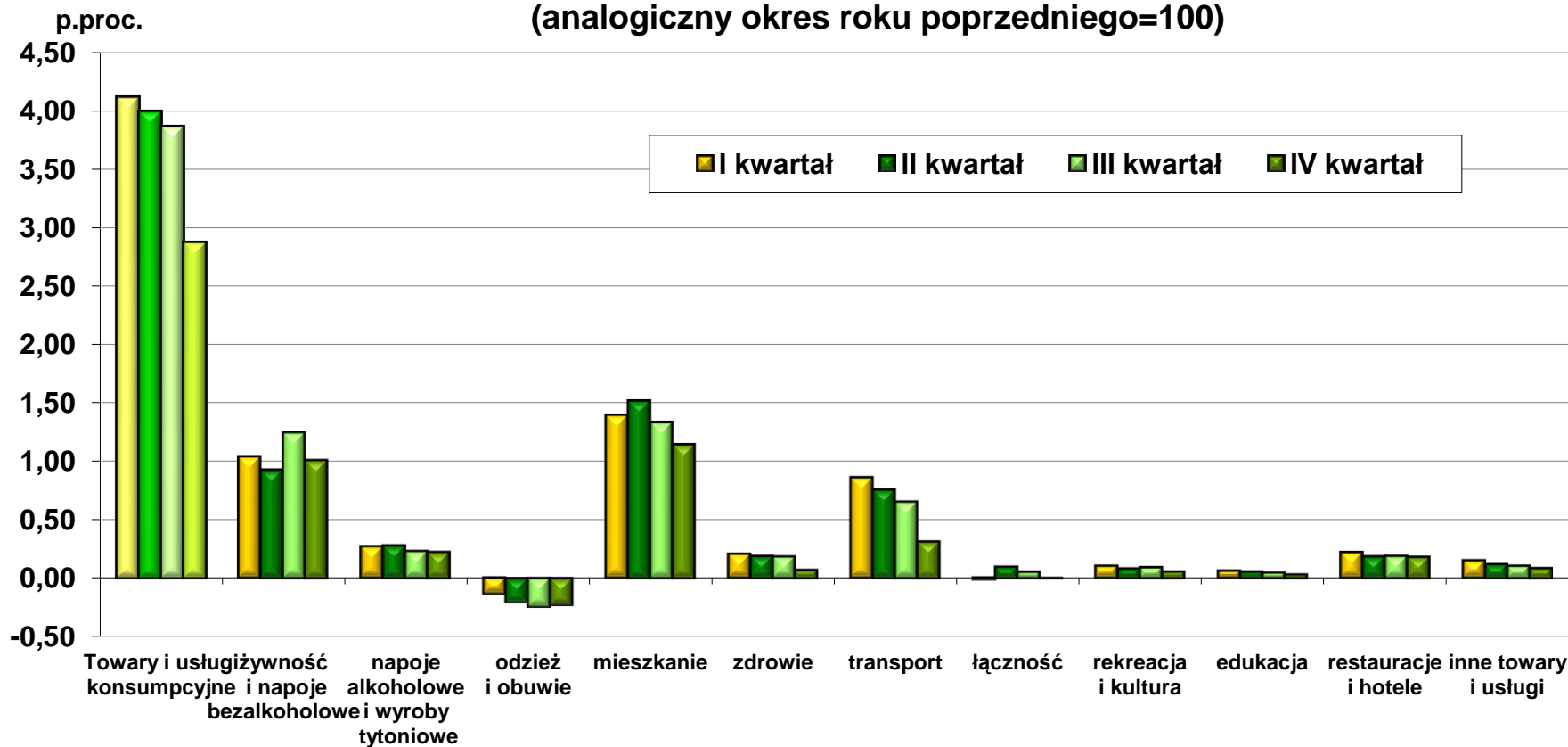

**ZMIANY CEN GRUP TOWARÓW I USŁUG  
KONSUMPCYJNYCH W OKRESIE I–XII 2012 R. (r/r-1)**

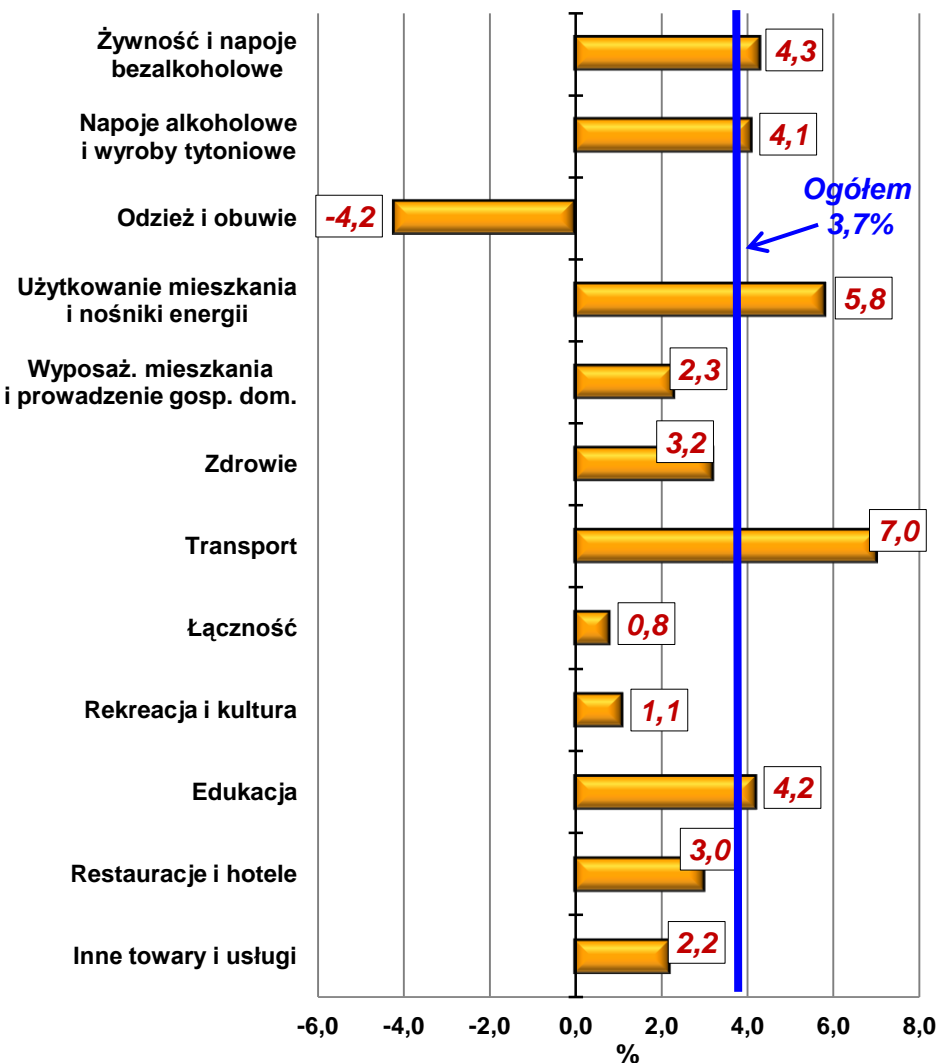

**WPLYW ZMIAN CEN GRUP TOWARÓW I USŁUG  
NA WSKAŹNIK CEN TOWARÓW I USŁUG  
KONSUMPCYJNYCH OGÓŁEM W OKRESIE I–XII 2012 R.  
(zmiany r/r-1)**

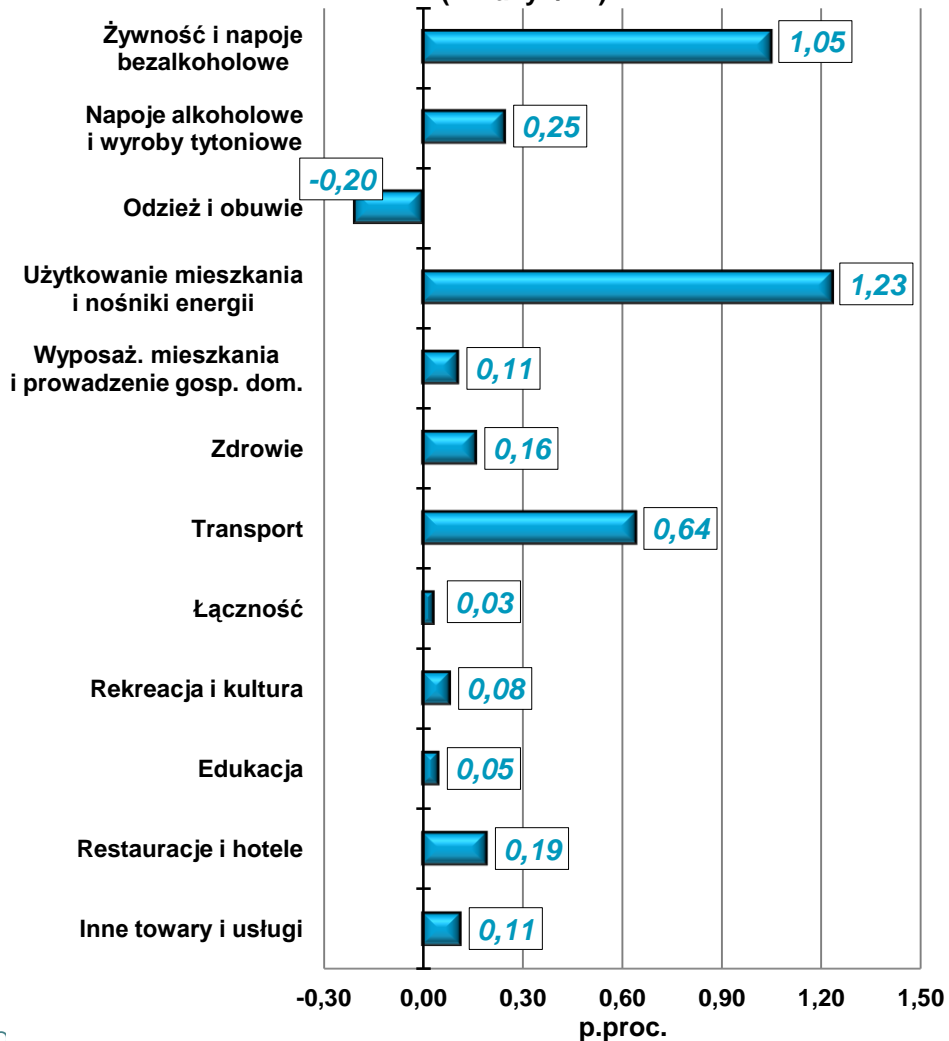

# Siła nabywcza płac 2012 r. do 2011 r.

Relatywnie podrożały	Relatywnie staniały
<i>Żywność i napoje bezalkoholowe</i>	
ryby, mięso, artykuły w grupie „mleko, sery, jaja”, ryż, oleje i pozostałe tłuszcze	warzywa, cukier, mąka, owoce, pieczywo, makarony
<i>Towary i usługi związane z mieszkaniem</i>	
nośniki energii, usługi kanalizacyjne, zaopatrywanie w wodę, wywóz nieczystości (śmieci)	sprzęt gospodarstwa domowego
<i>Towary i usługi w zakresie transportu</i>	
paliwa do prywatnych środków transportu, usługi transportowe	samochody osobowe
<i>Pozostałe</i>	
towary i usługi związane z edukacją, napoje alkoholowe i wyroby tytoniowe	odzież i obuwie, towary i usługi w zakresie łączności, rekreacji i kultury, restauracji i hoteli, zdrowia

## WSKAŹNIKI CEN TOWARÓW I USŁUG KONSUMPCYJNYCH (analogiczny okres roku poprzedniego=100)

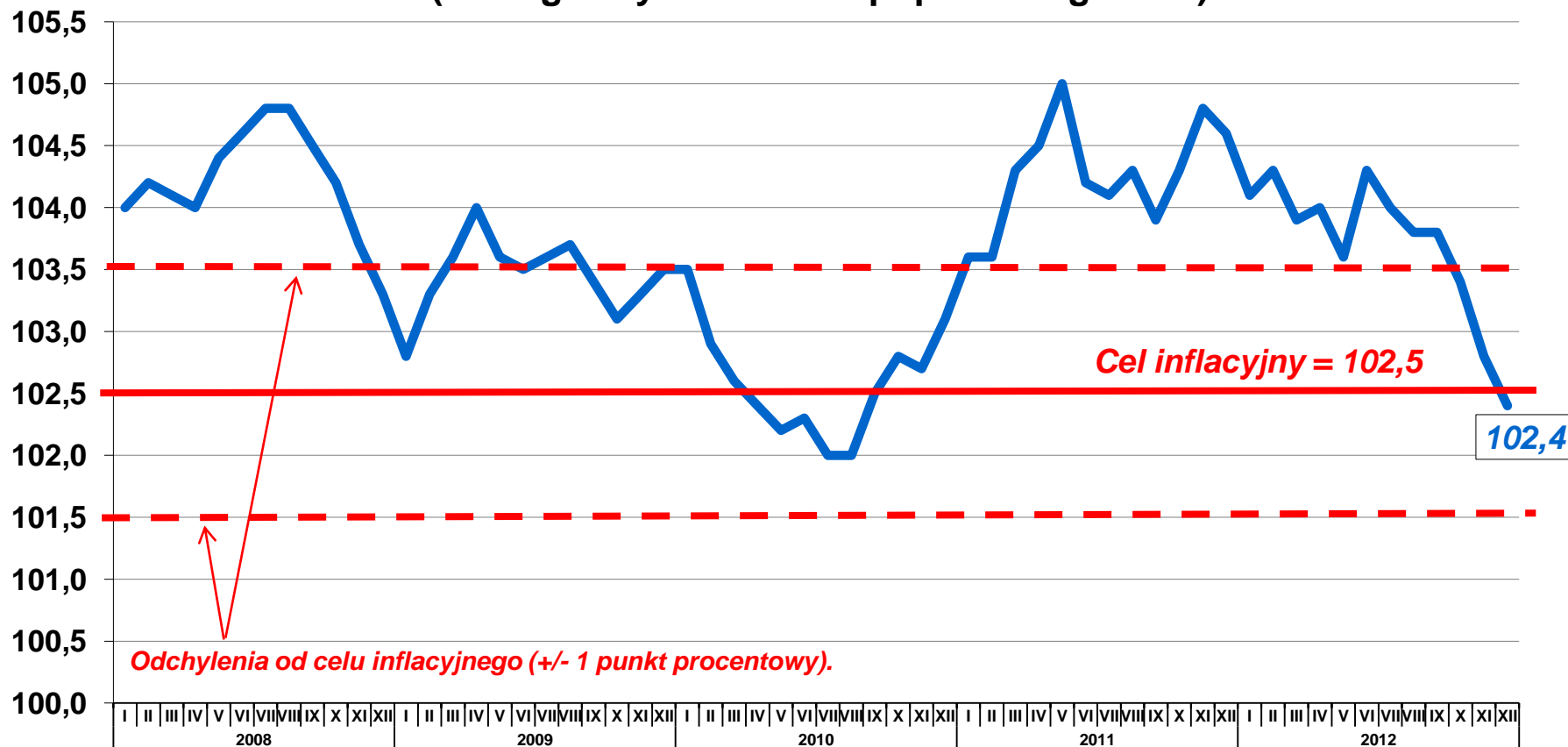



## WSKAŹNIKI CEN TOWARÓW I USŁUG KONSUMPCYJNYCH (XII roku poprzedniego=100)

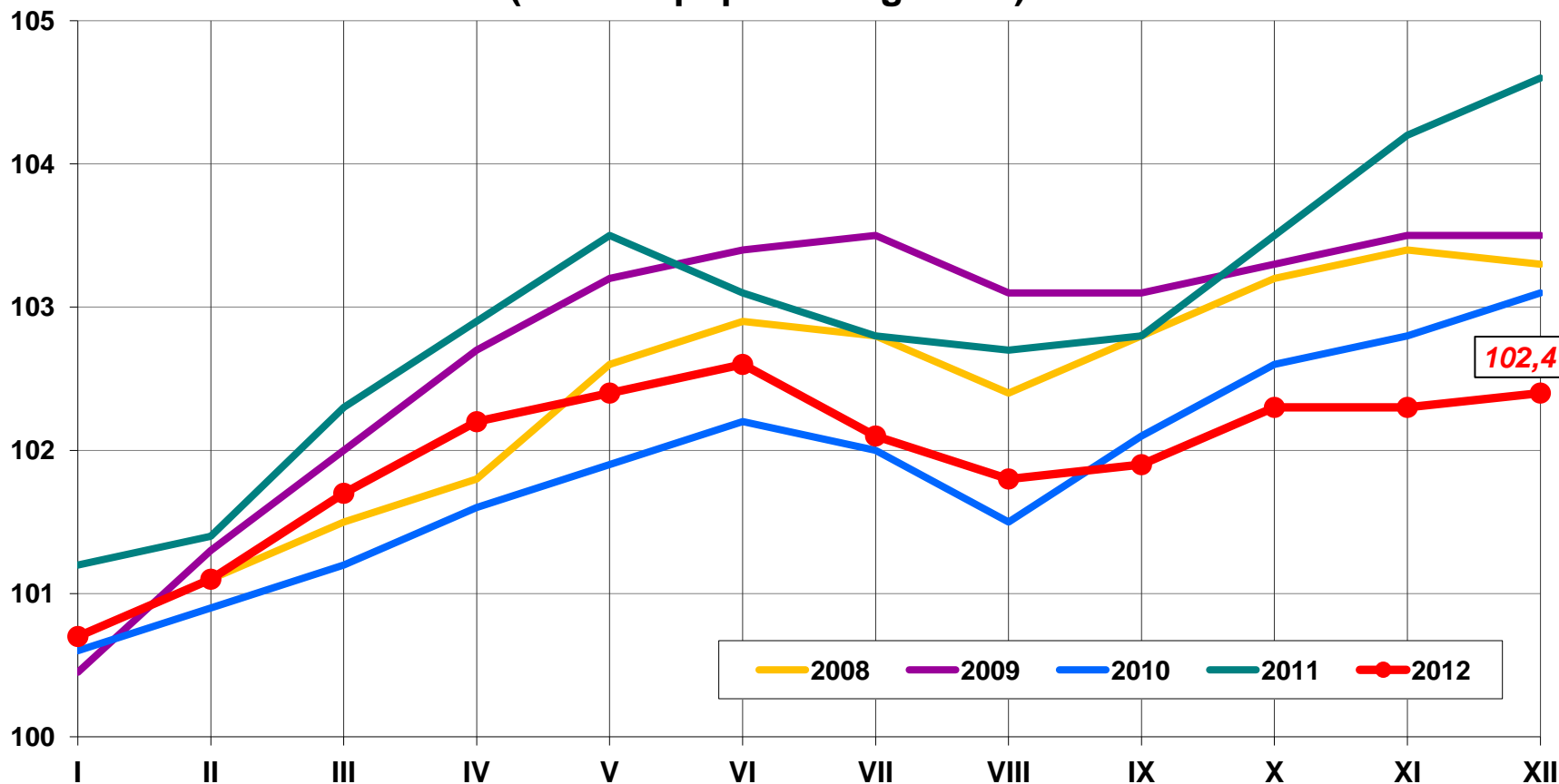

## Zharmonizowany wskaźnik cen konsumpcyjnych – HICP (zmiana w %, r/r)

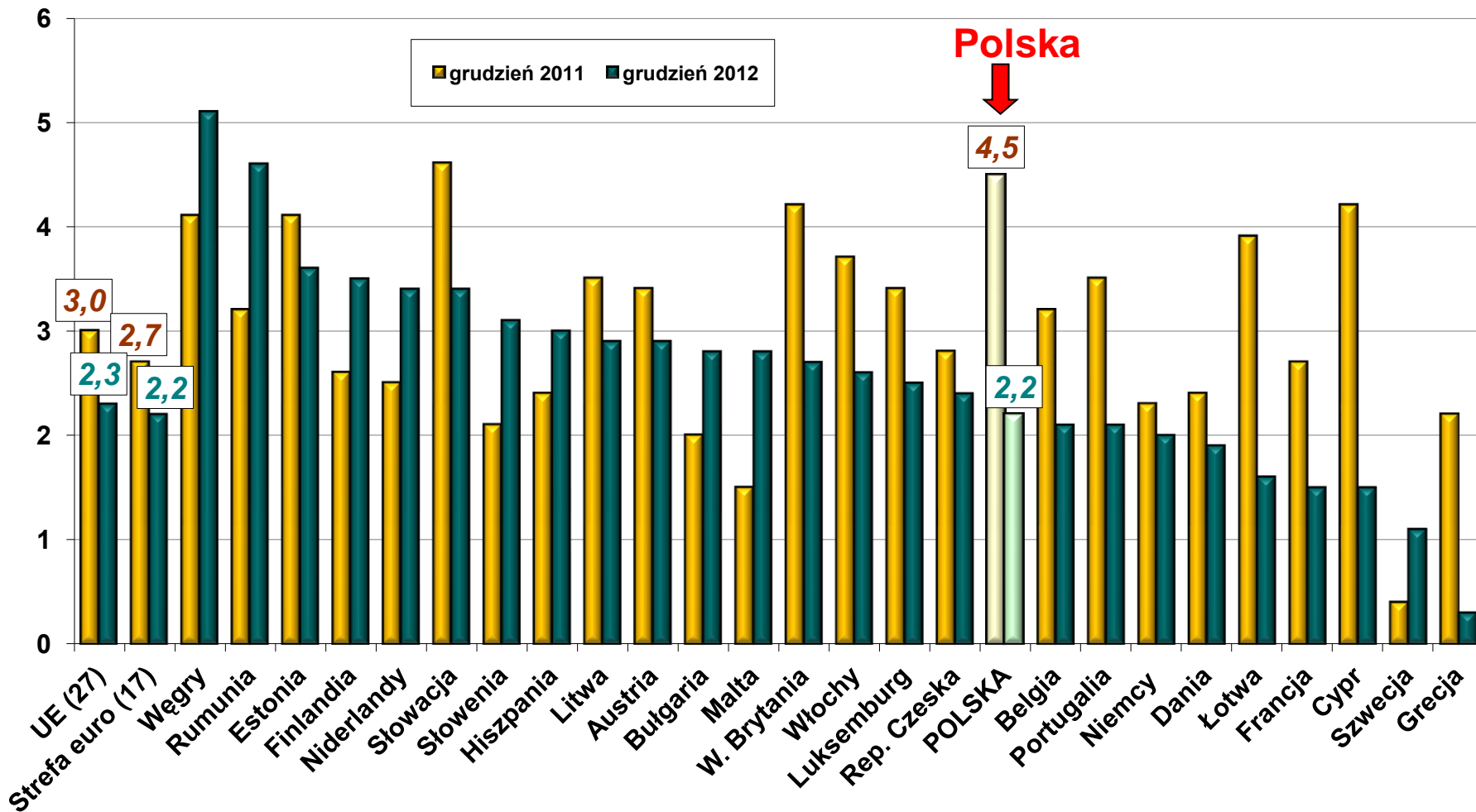

Źródło: Eurostat.

## WSKAŹNIKI CEN (rok poprzedni=100)

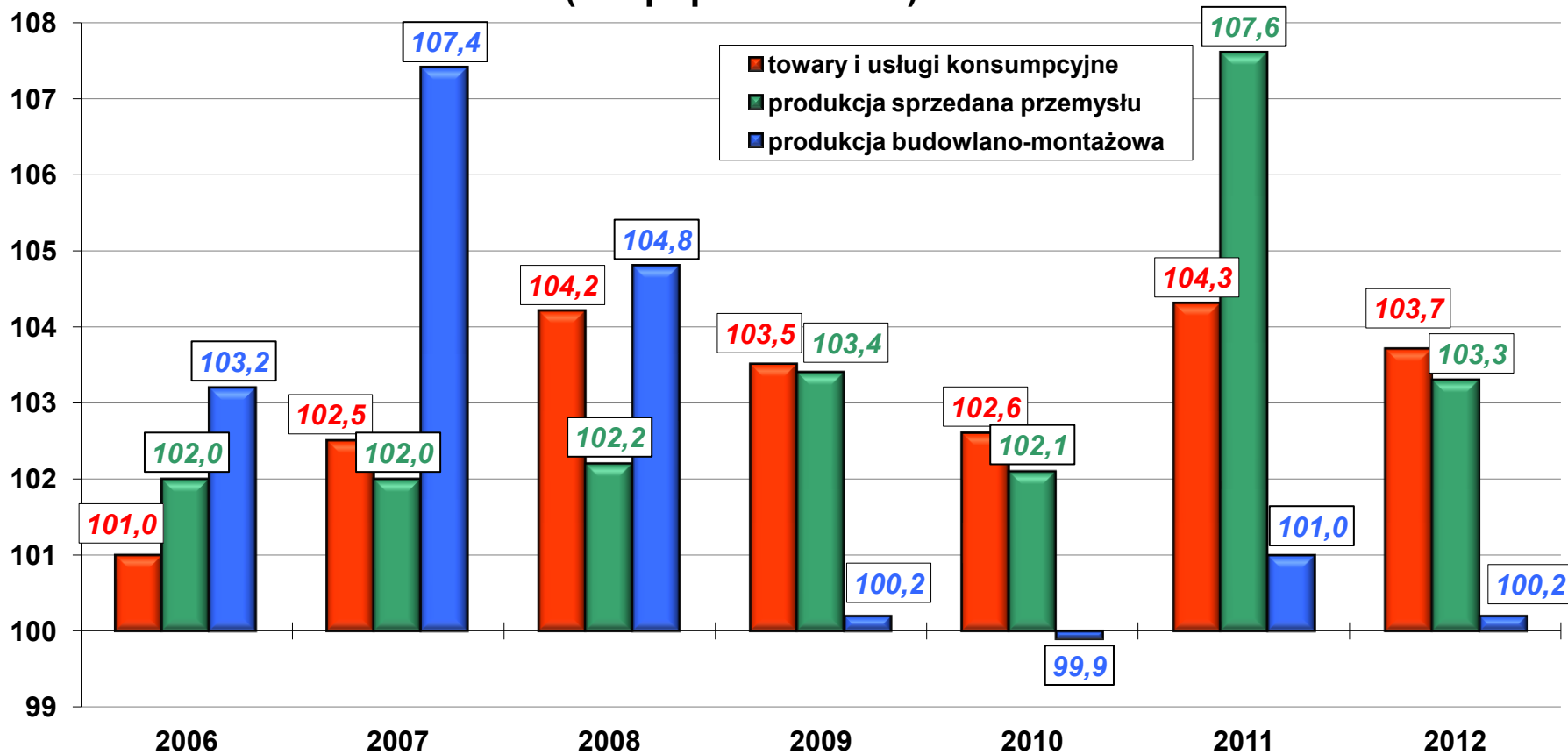

## WSKAŹNIKI CEN (analogiczny okres roku poprzedniego=100)

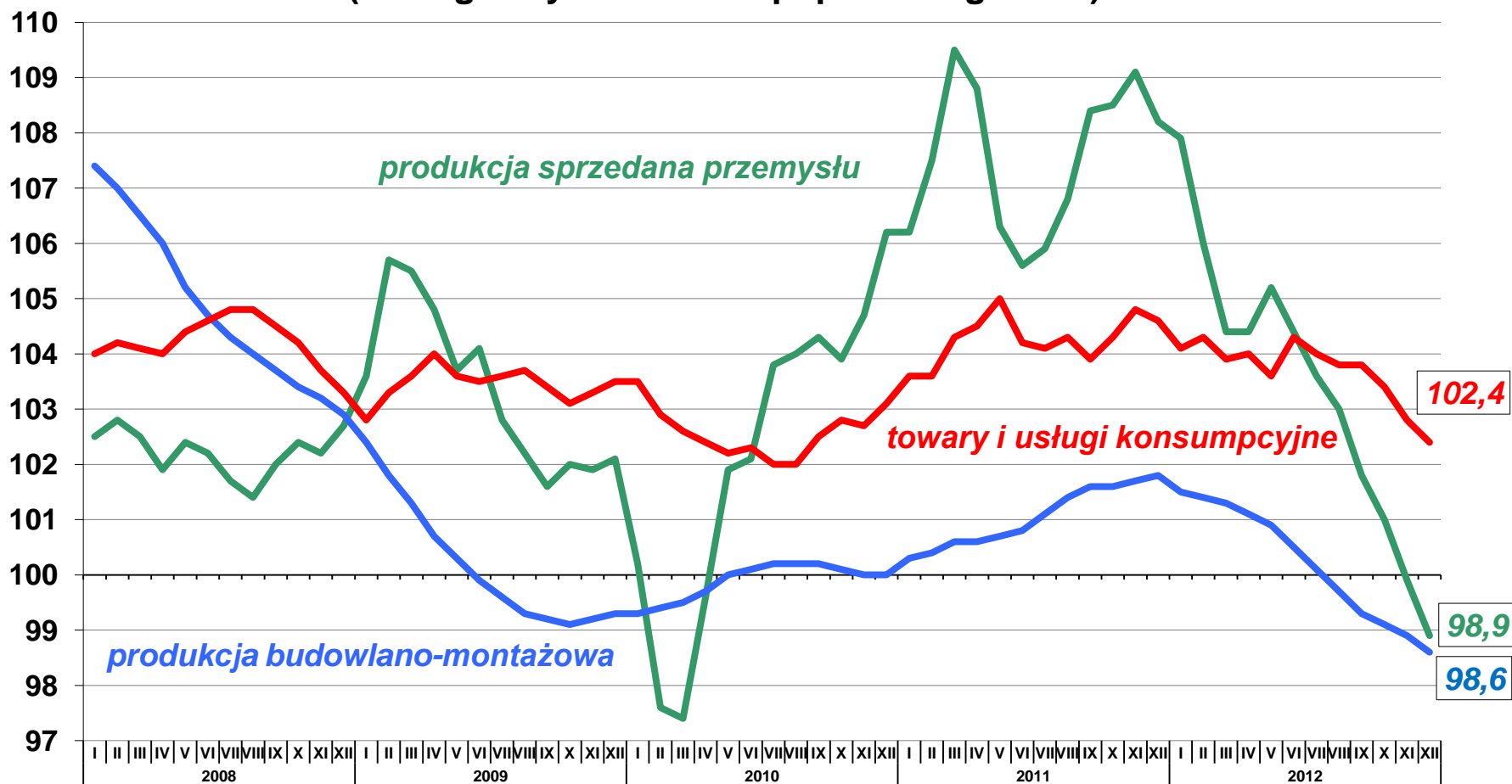

## ŚWIATOWE CENY ROPY NAFTOWEJ (2005=100)

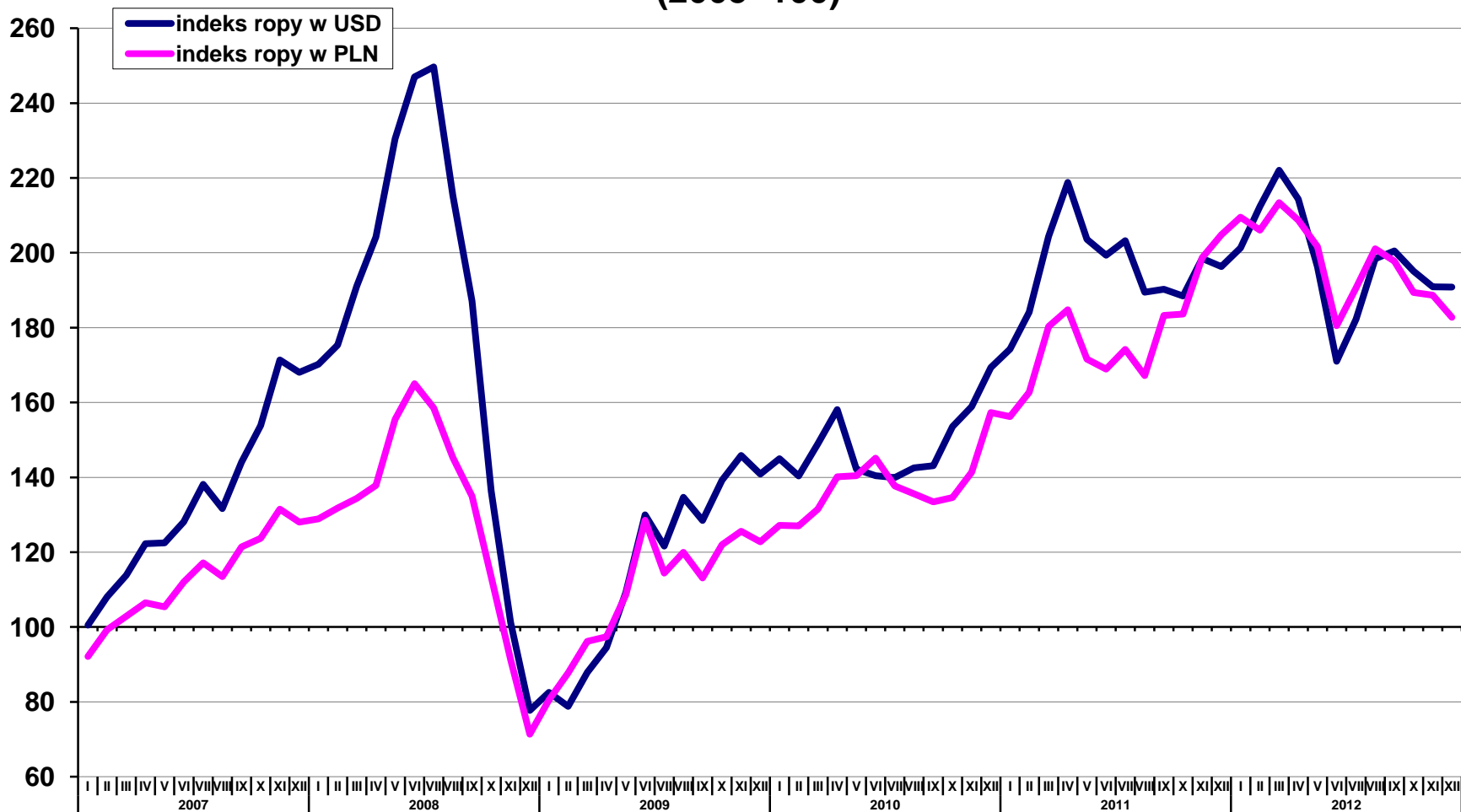

Źródło: MFW, NBP.

## ŚWIATOWE WSKAŹNIKI CEN (2005=100)

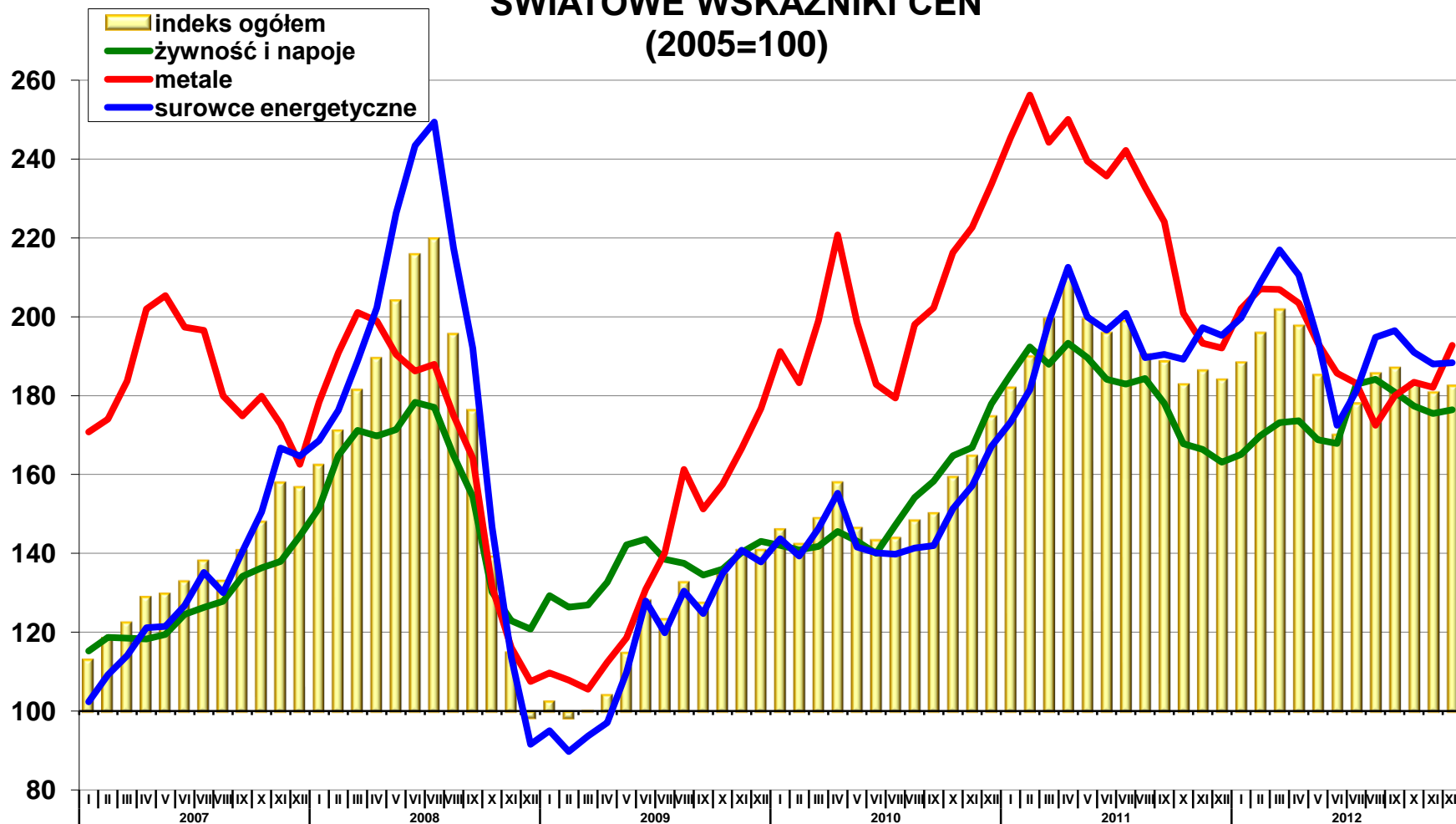

Źródło: MFW.

## ŚWIATOWE INDEKSY CEN (żywność i napoje, metale, surowce energetyczne) 2005=100

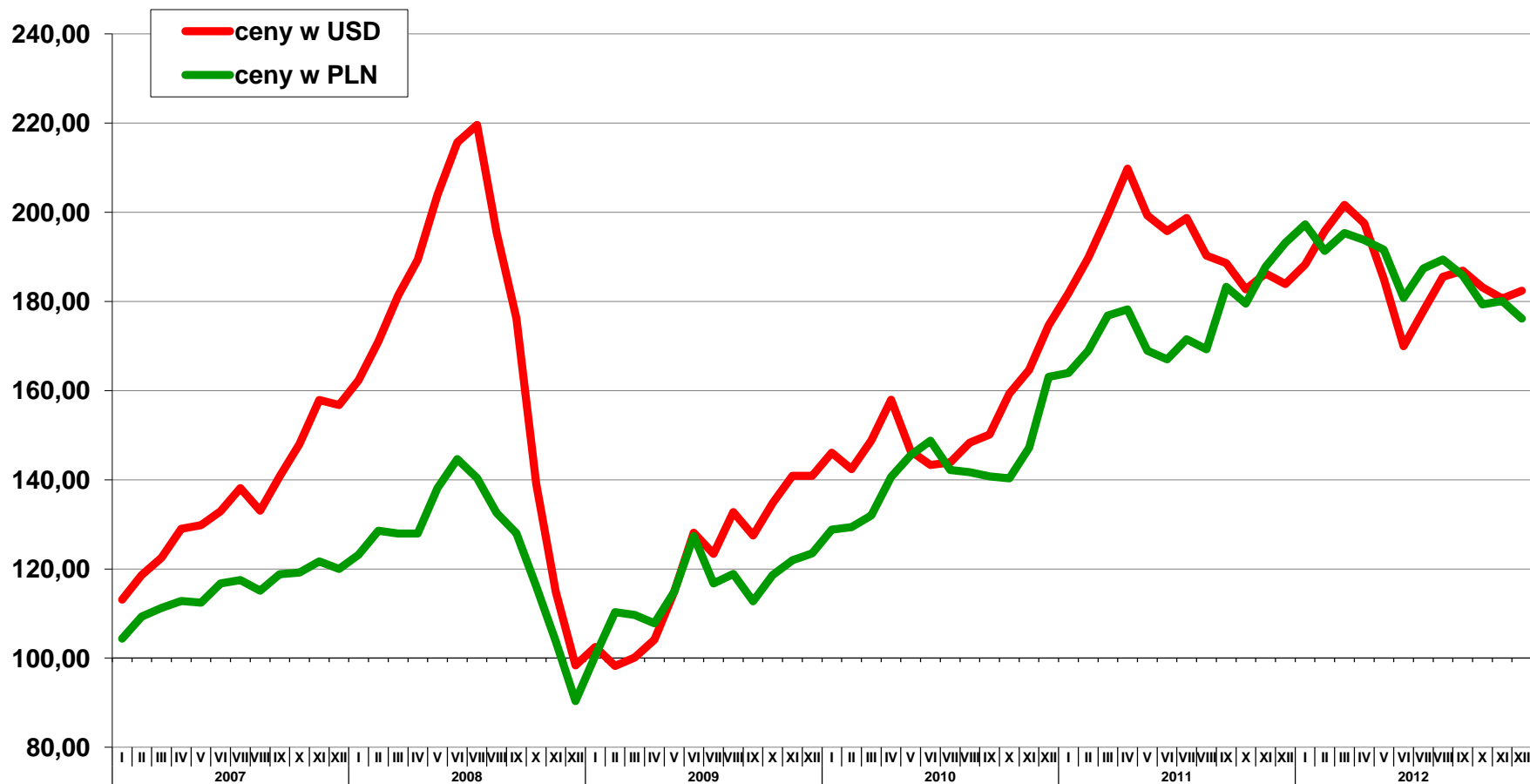

Źródło: MFW, NBP.

## DYNAMIKA PRODUKCJI SPRZEDANEJ PRZEMYSŁU (pełna zbiorowość, poprzedni rok=100, ceny stałe)

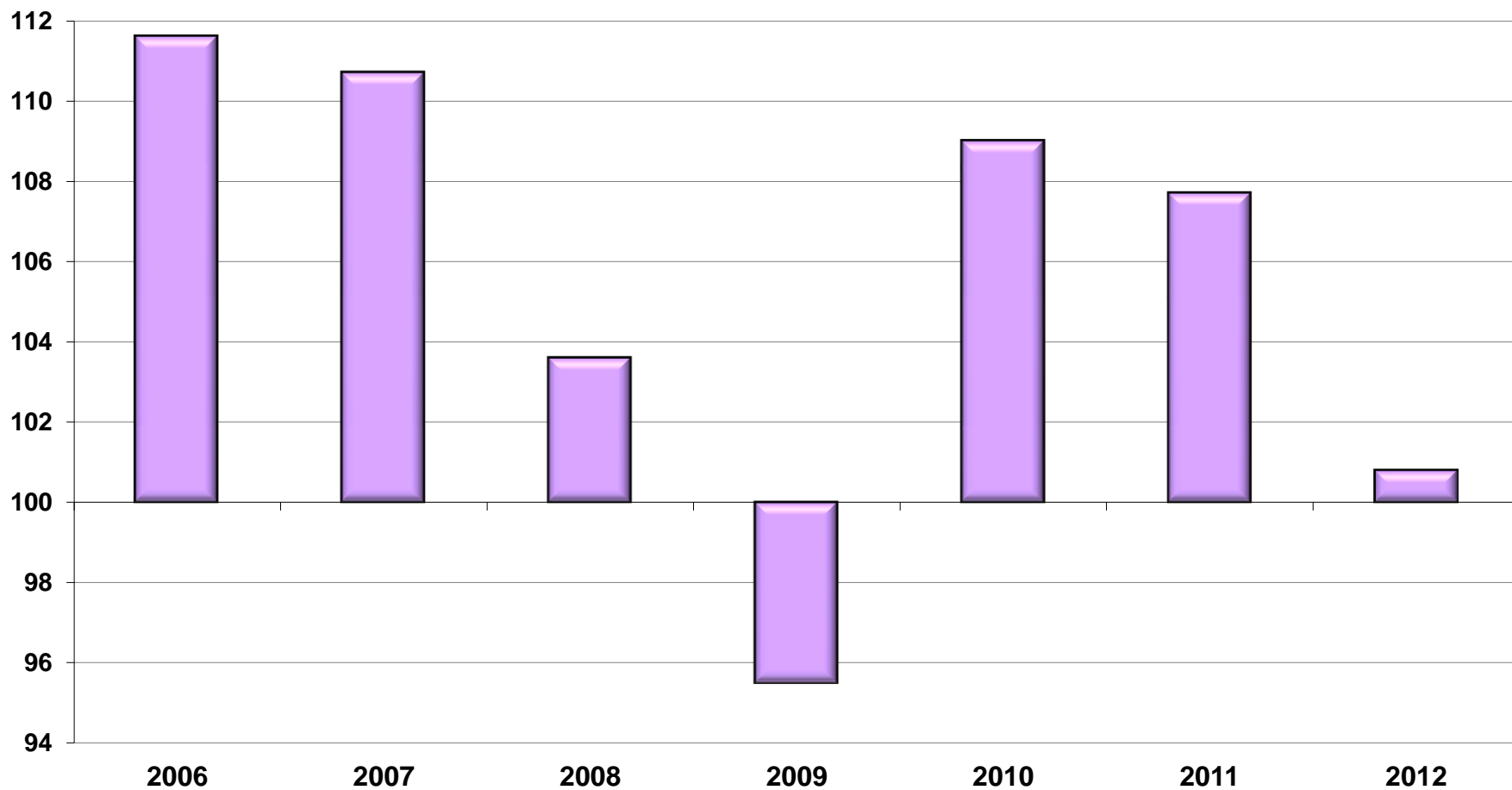



## PRODUKCJA SPRZEDANA PRZEMYSŁU (ceny stałe) przeciętna miesięczna 2005=100

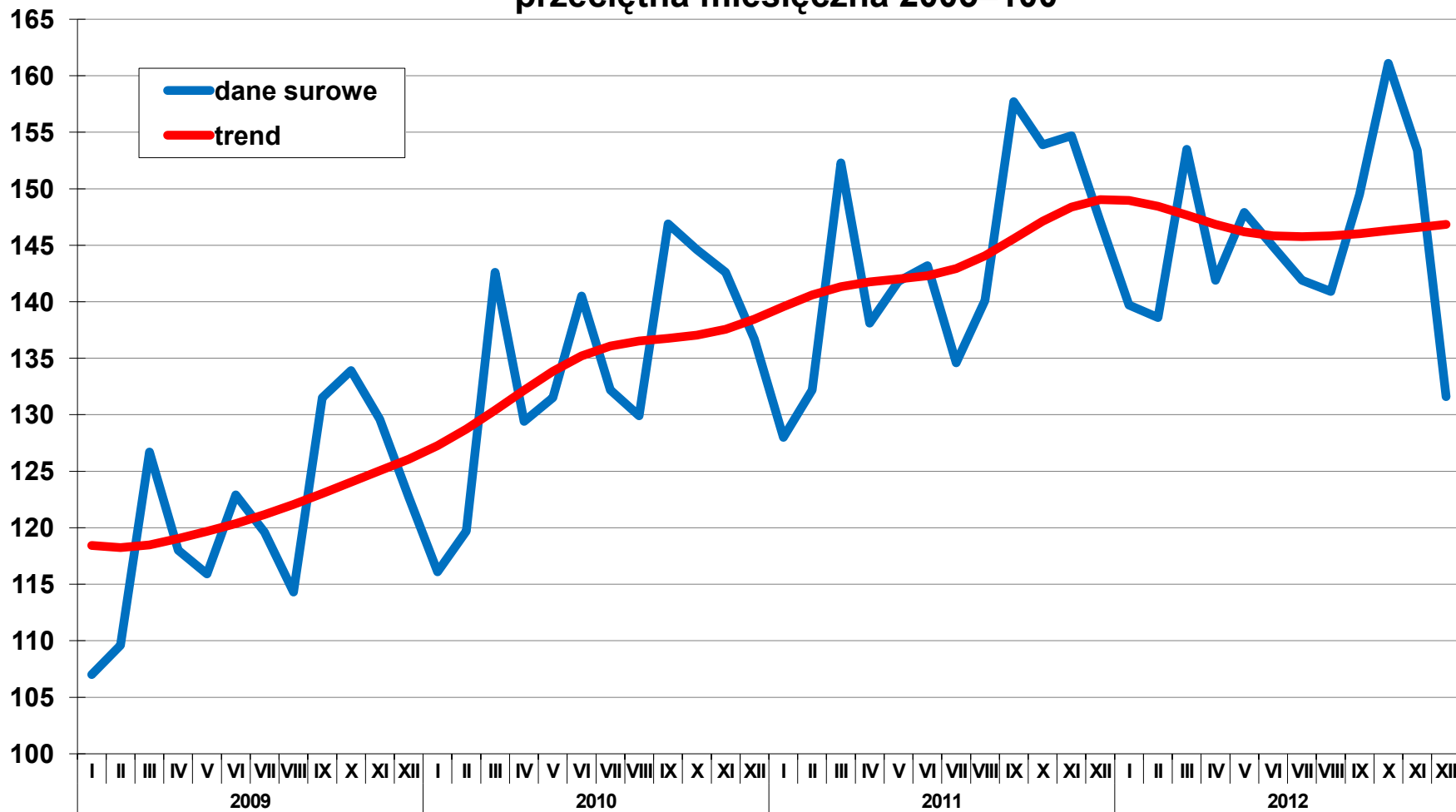

## PRZEMYSŁ (ceny stałe) analogiczny okres roku poprzedniego=100

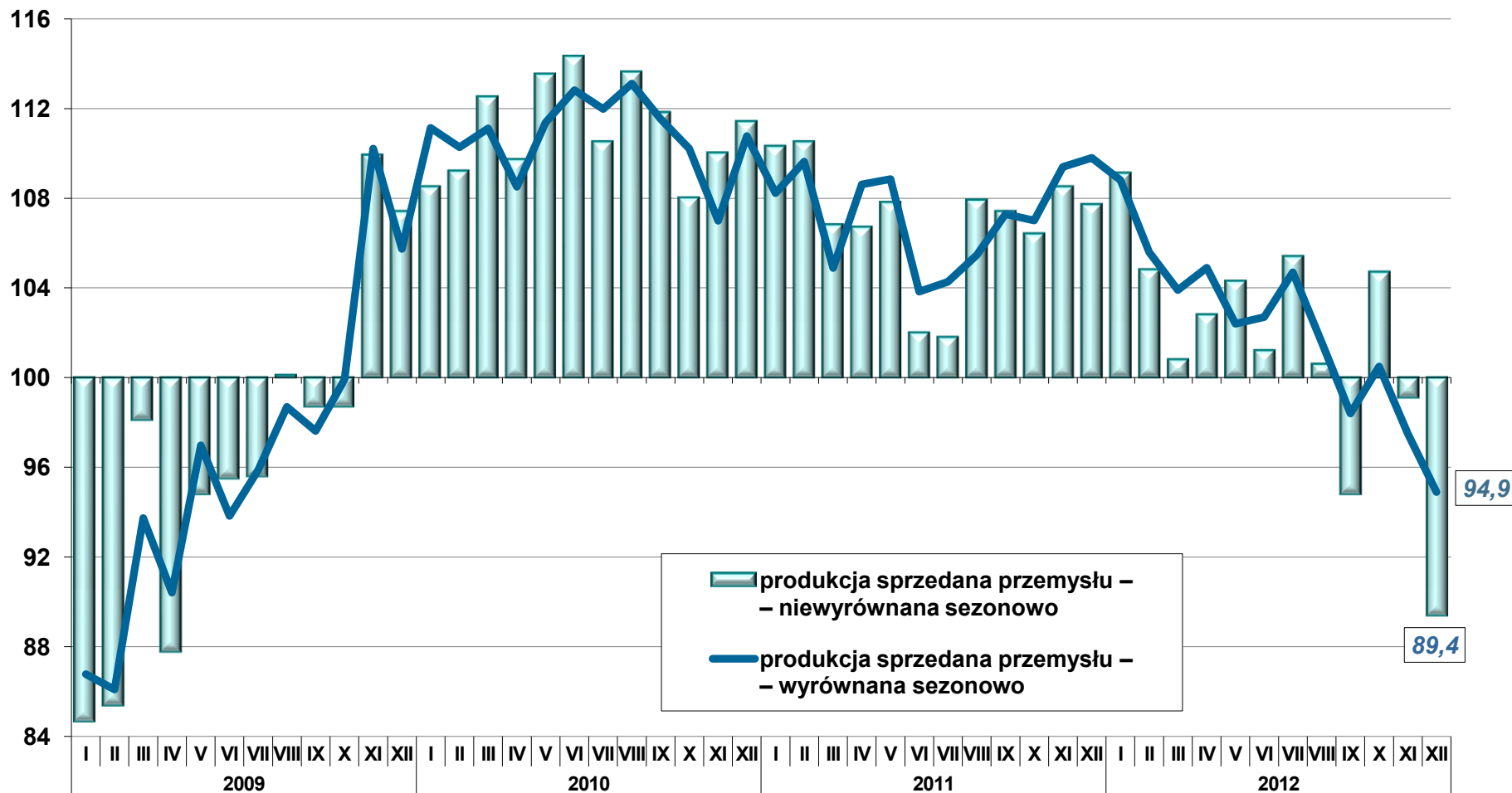

## Produkcja przemysłowa (zmiana w %, r/r, wyrównana dniami roboczymi)

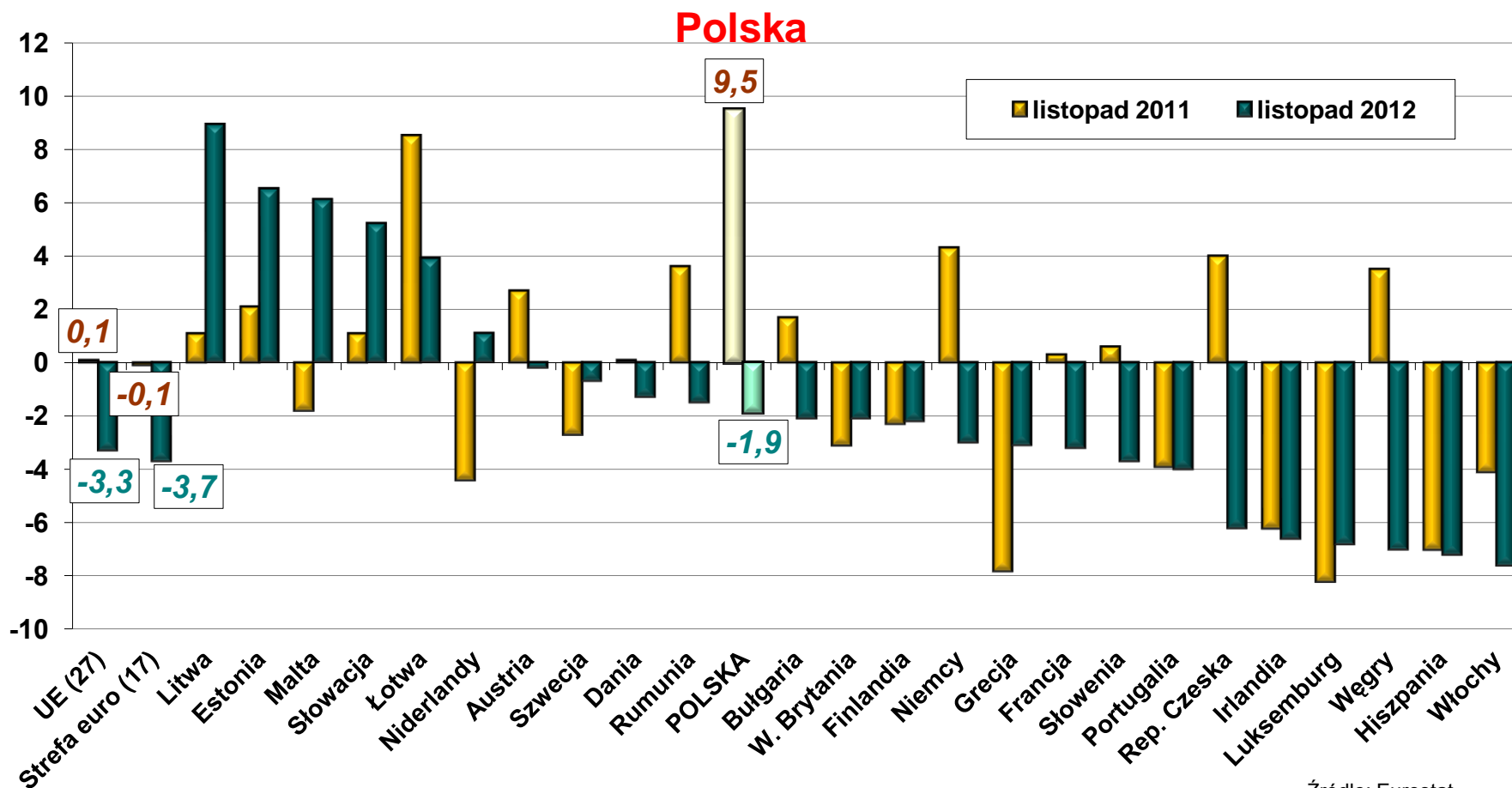

Źródło: Eurostat.

## PRZEMYSŁ (ceny stałe) analogiczny okres roku poprzedniego=100

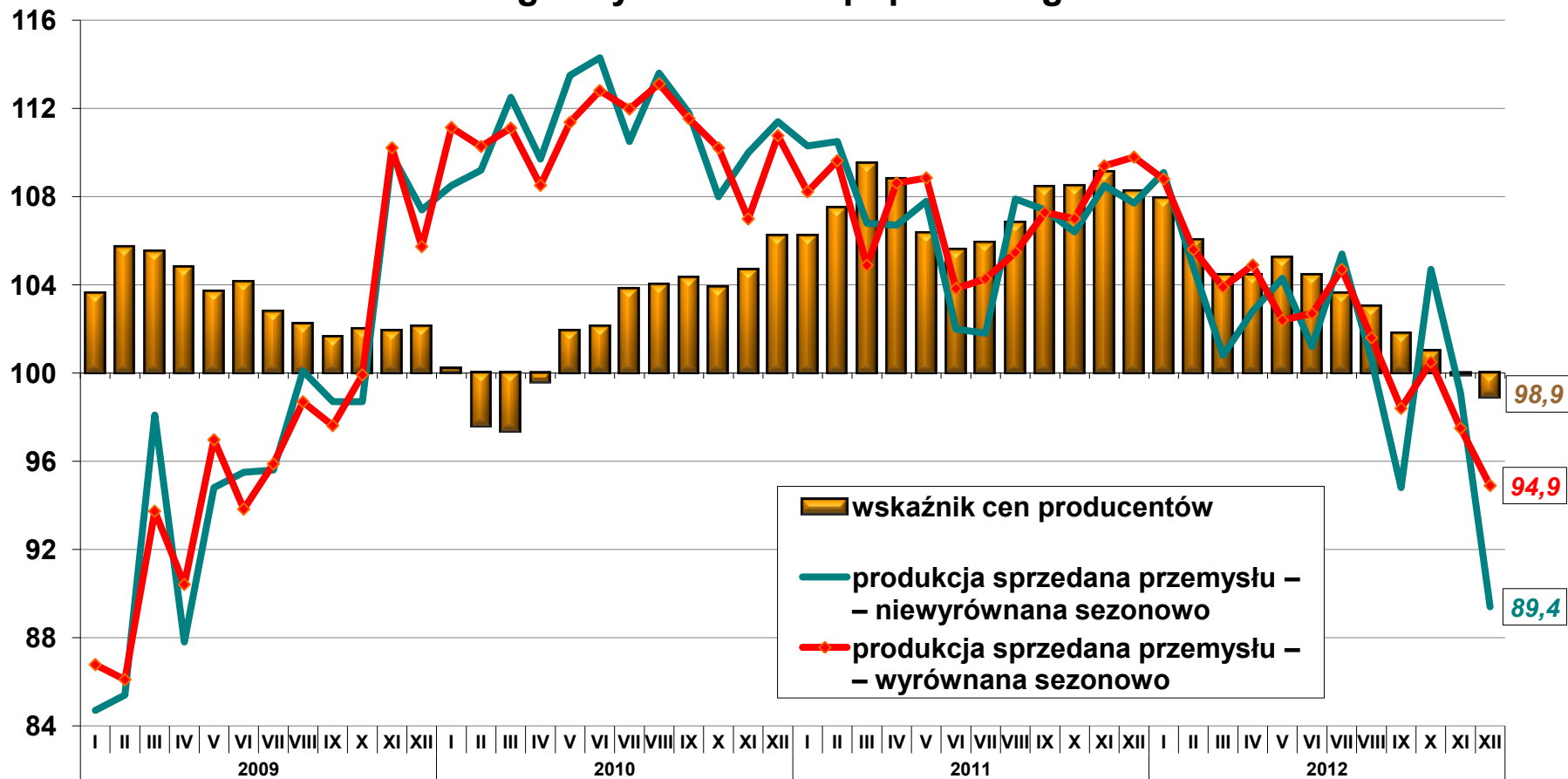

## PRODUKCJA SPRZEDANA I WSKAŹNIK CEN W PRZETWÓRSTWIE PRZEMYSŁOWYM (ceny stałe) analogiczny okres roku poprzedniego=100

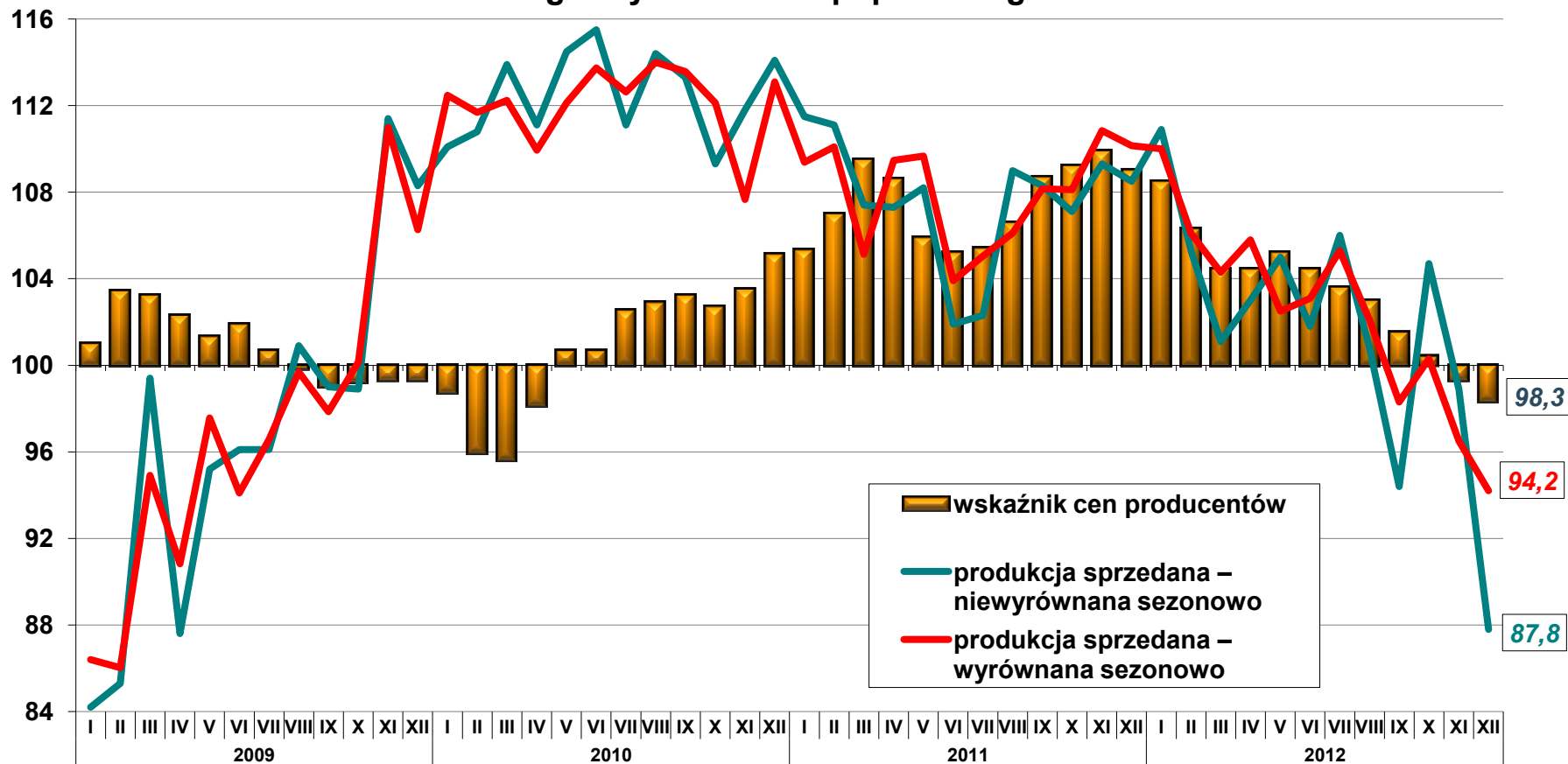

## PRODUKCJA SPRZEDANA WEDŁUG WYBRANYCH DZIAŁÓW PRZETWÓRSTWA PRZEMYSŁOWEGO (ceny stałe) analogiczny okres roku poprzedniego=100

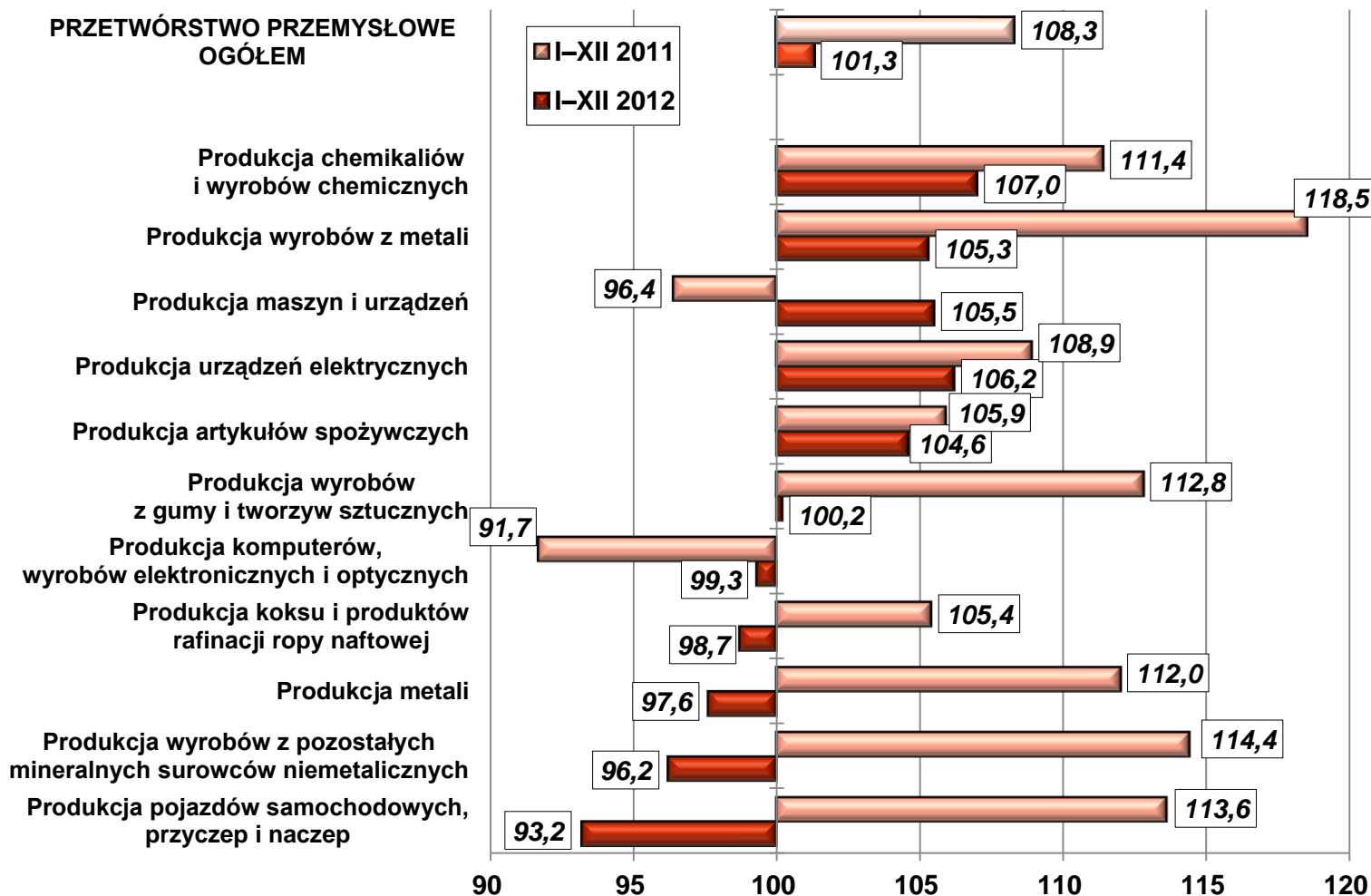

## PRODUKCJA SPRZEDANA PRZEMYSŁU WEDŁUG GŁÓWNYCH GRUPOWAŃ PRZEMYSŁOWYCH (MIGs) (rok poprzedni=100)

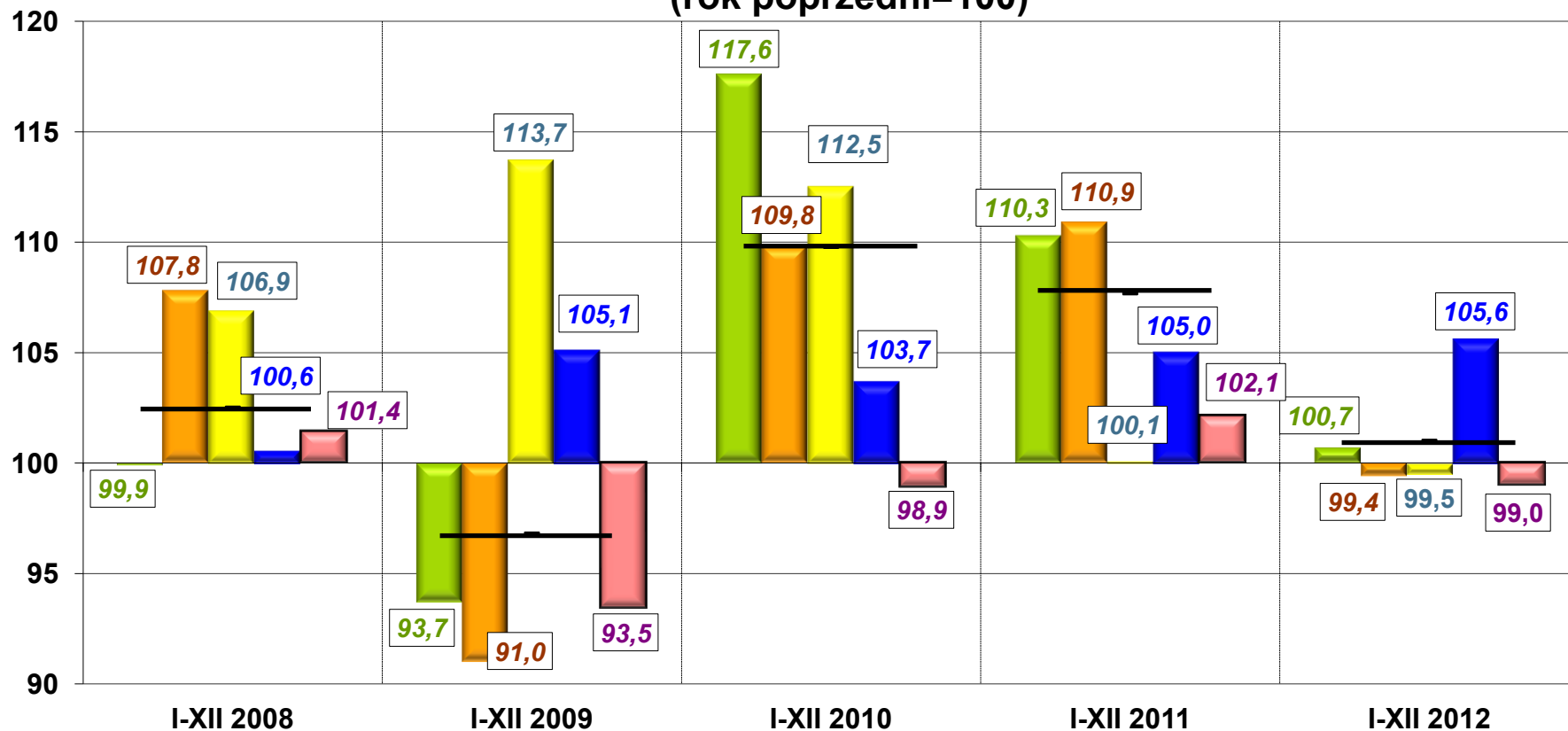

■ dobra zaopatrzeniowe   
 ■ dobra inwestycyjne   
 ■ dobra konsumpcyjne trwałe   
 ■ dobra konsumpcyjne nietwałe   
 ■ dobra związane z energią   
 — ogółem produkcja

## PRZEMYSŁ (analogiczny okres roku poprzedniego=100)

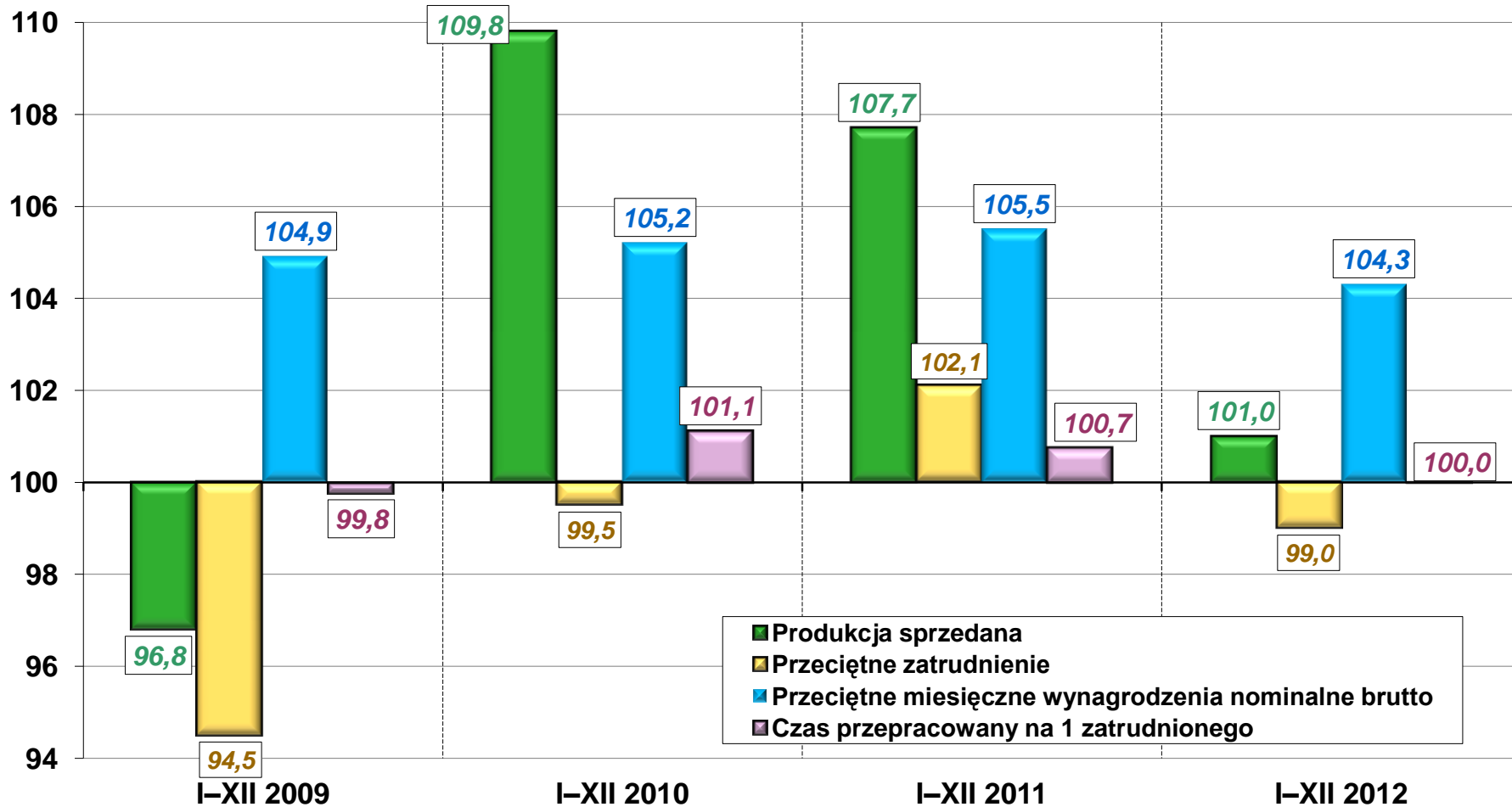



## DYNAMIKA SPRZEDAŻY PRODUKCJI BUDOWLANO-MONTAŻOWEJ (pełna zbiorowość, rok poprzedni=100, ceny stałe)

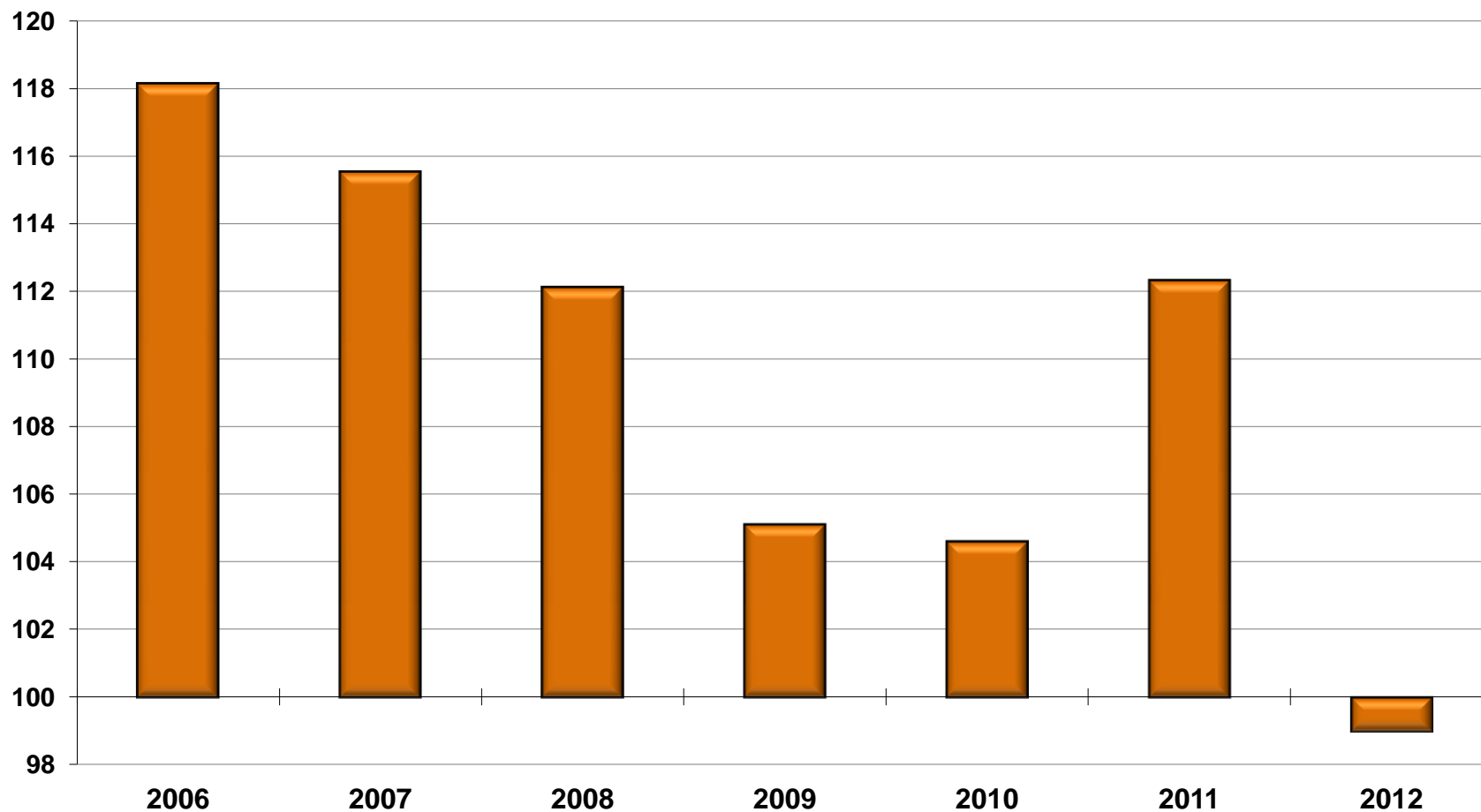

## PRODUKCJA BUDOWLANO-MONTAŻOWA (ceny stałe) przeciętna miesięczna 2005=100

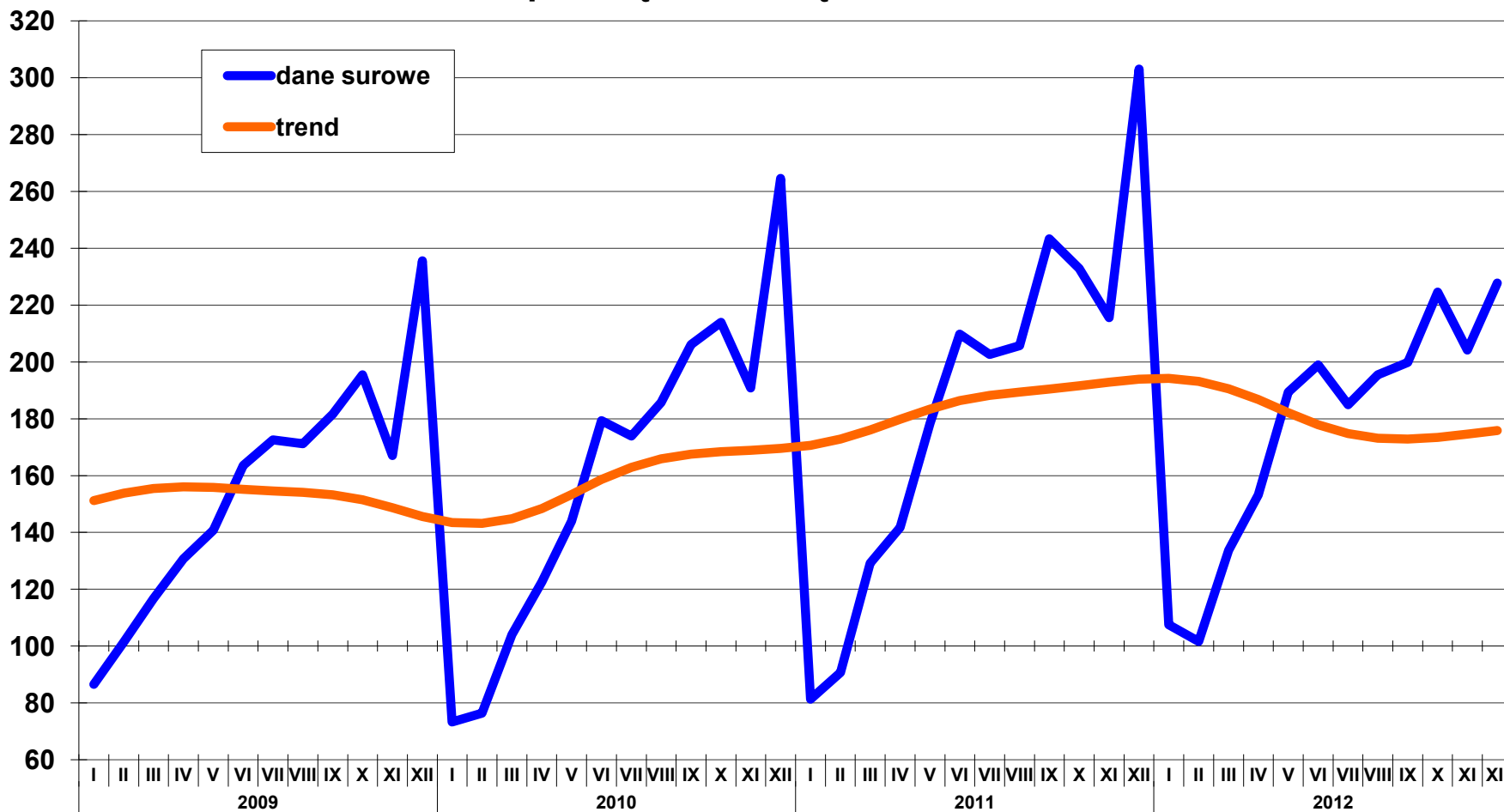

## BUDOWNICTWO (analogiczny okres roku poprzedniego=100)

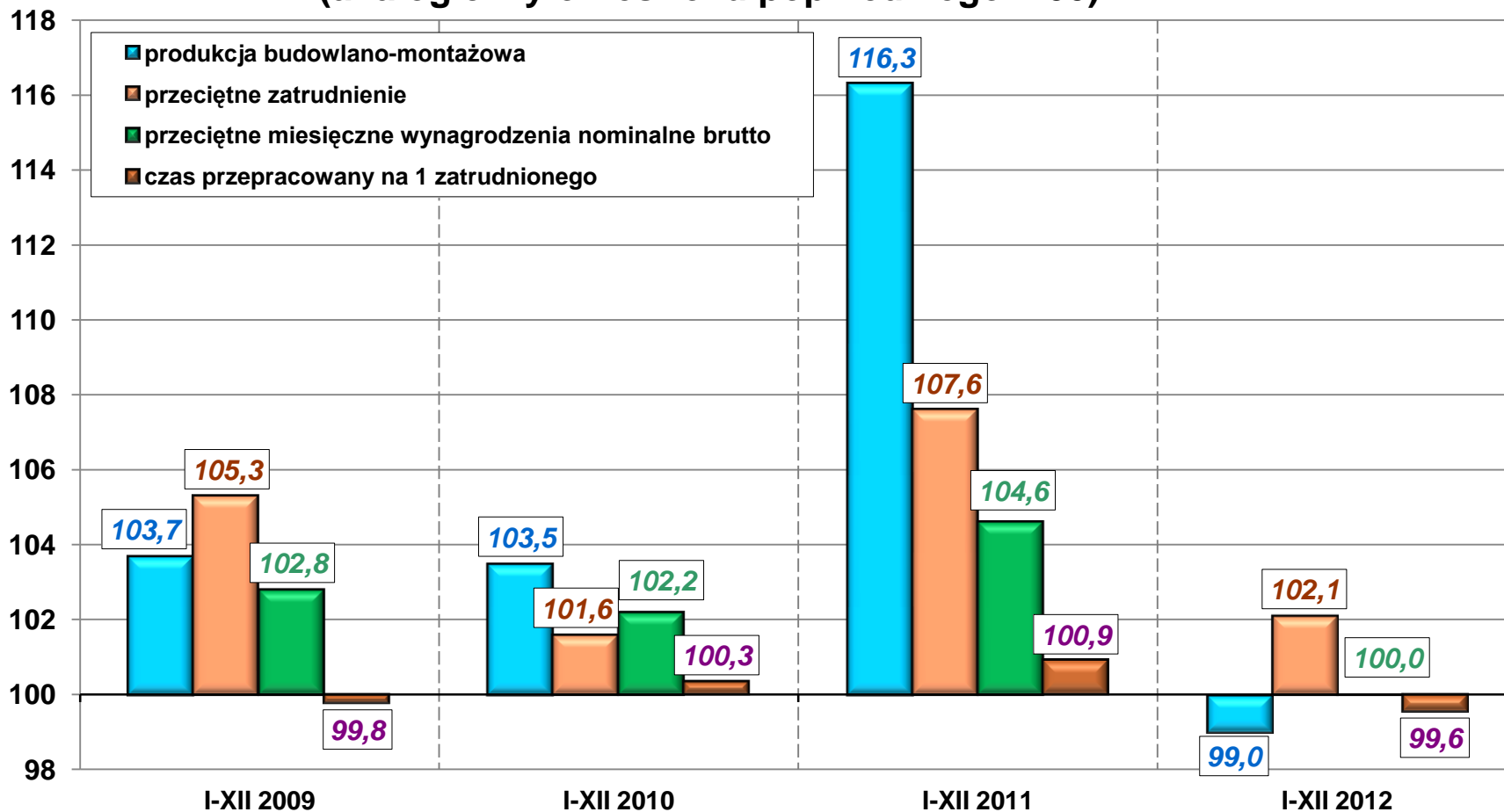

# Budownictwo

## PRODUKCJA BUDOWLANO-MONTAŻOWA WEDŁUG DZIAŁÓW PKD (ceny stałe) analogiczny okres roku poprzedniego=100

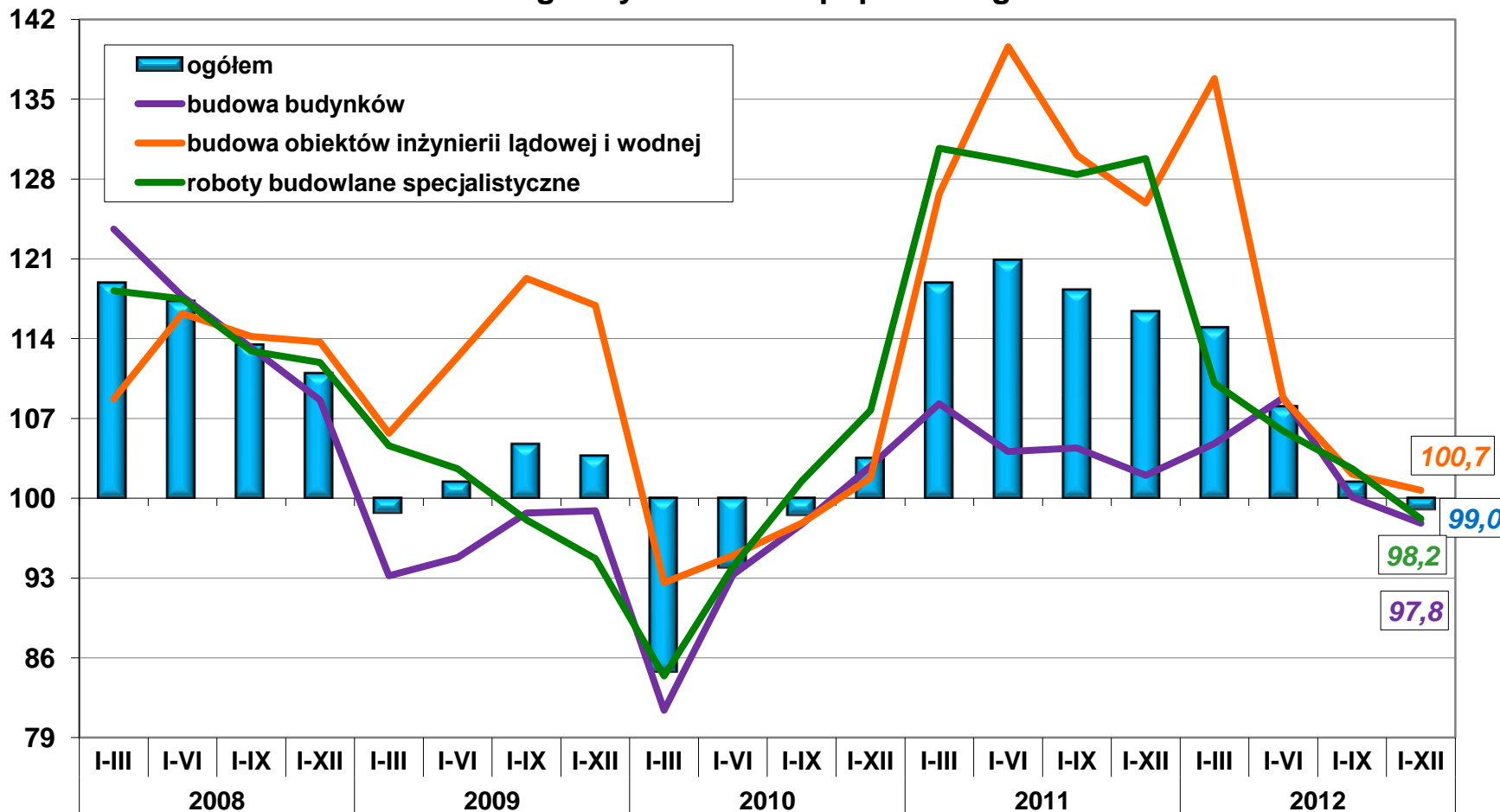

## BUDOWNICTWO (ceny stałe) analogiczny okres roku poprzedniego=100

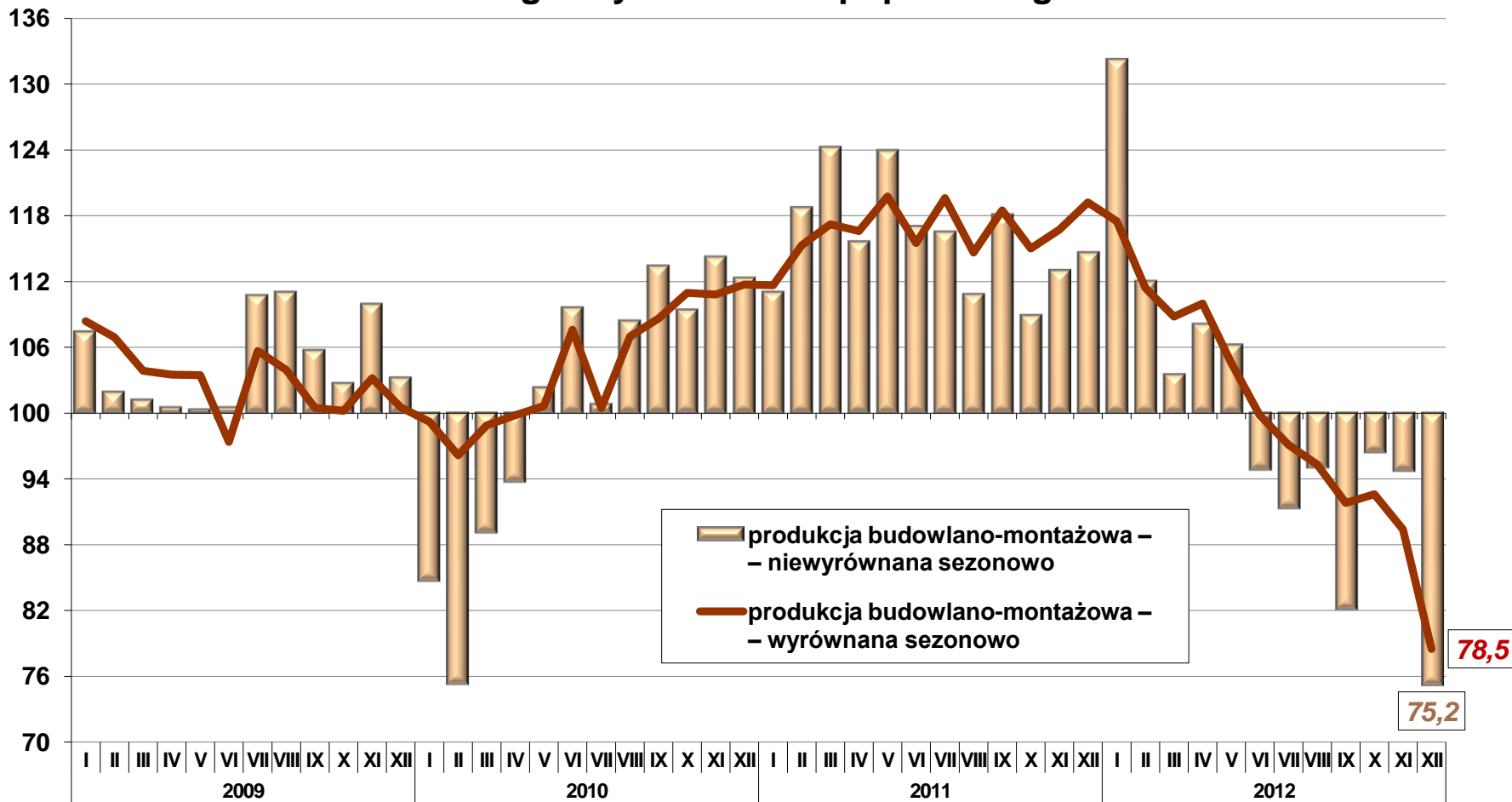

## BUDOWNICTWO (ceny stałe) analogiczny okres roku poprzedniego=100

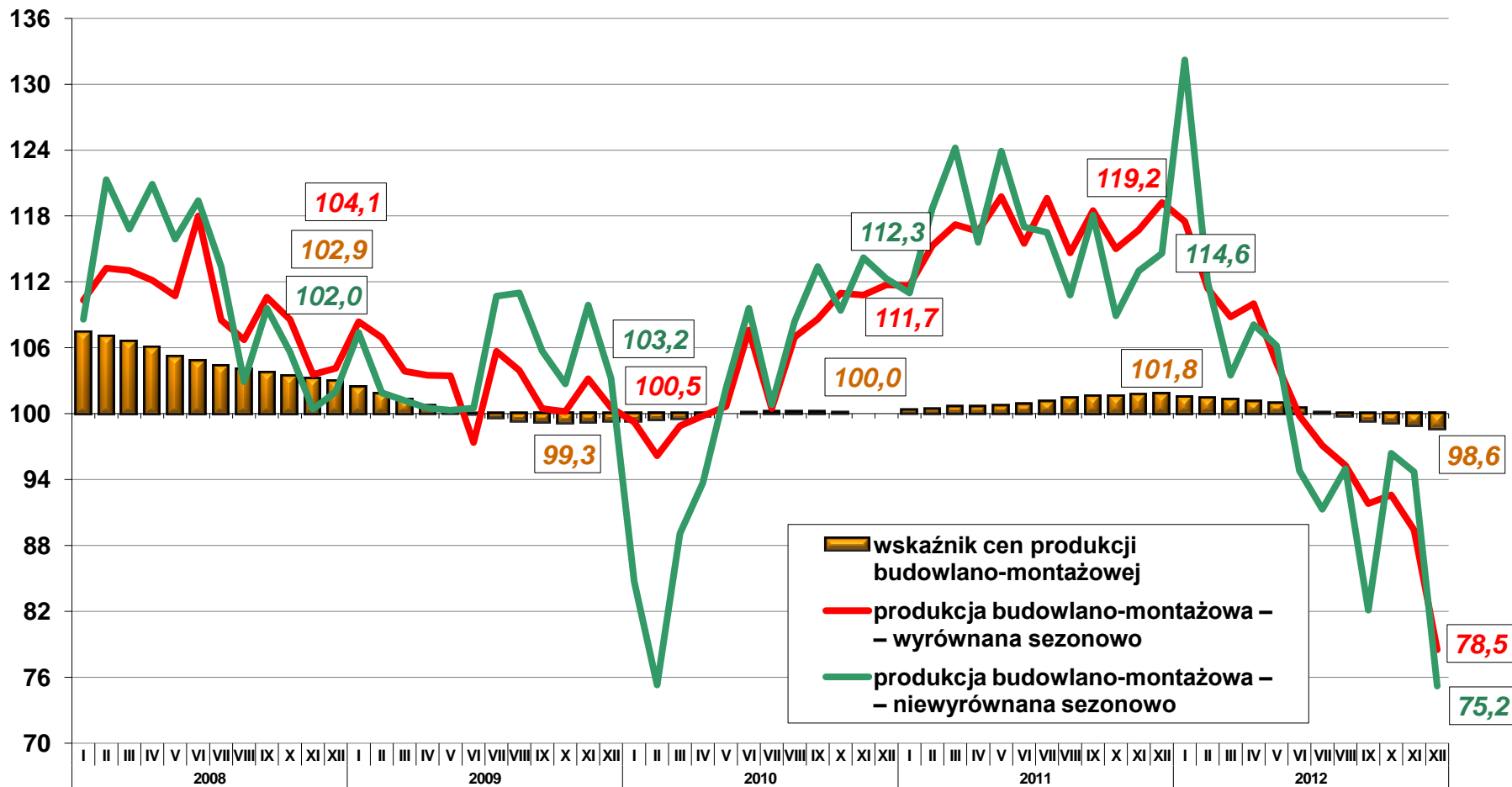

## BUDOWNICTWO (ceny stałe) analogiczny okres roku poprzedniego=100

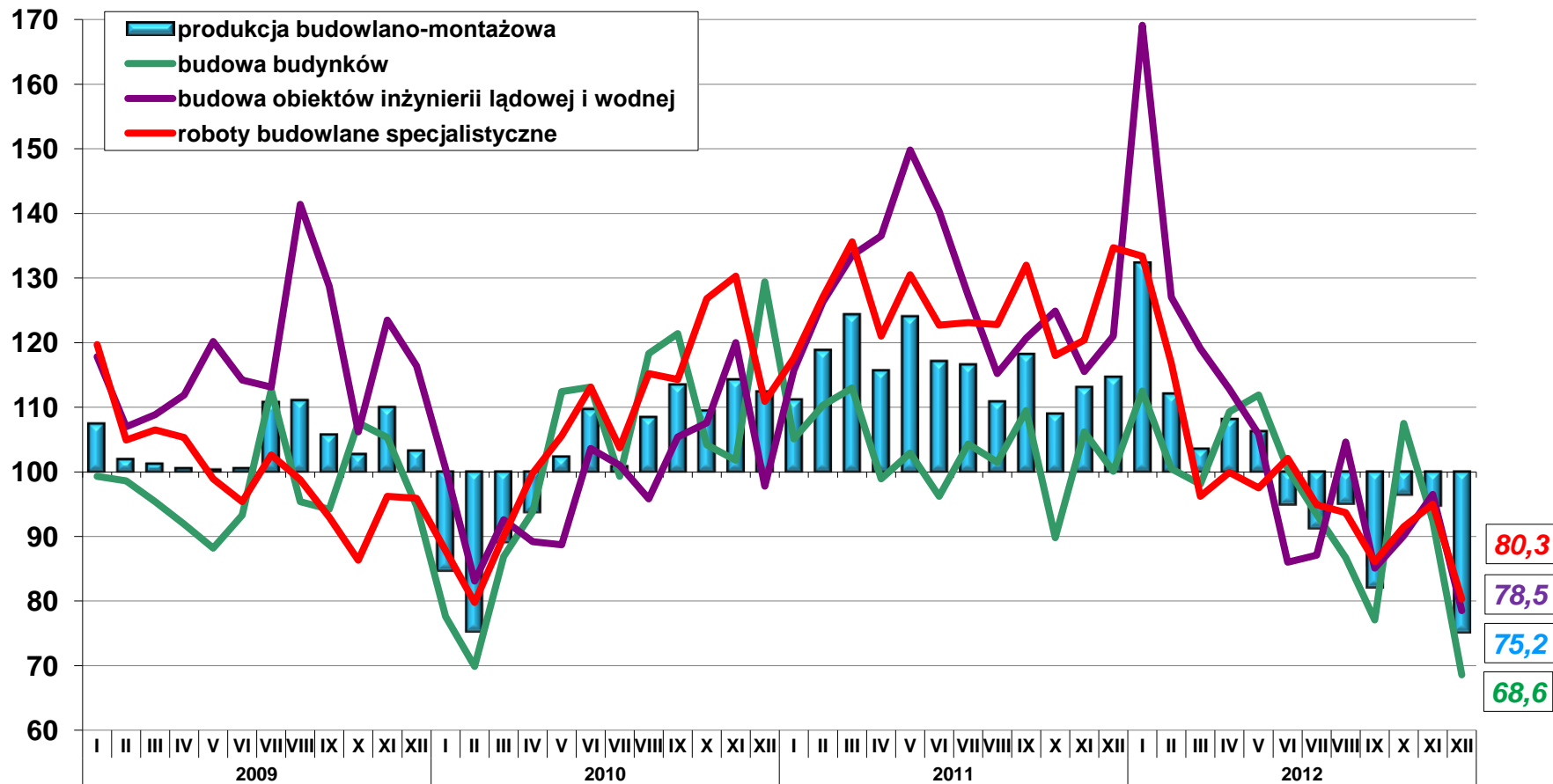

## STRUKTURA PRODUKCJI BUDOWLANO-MONTAŻOWEJ WEDŁUG DZIAŁÓW PKD (ceny bieżące)

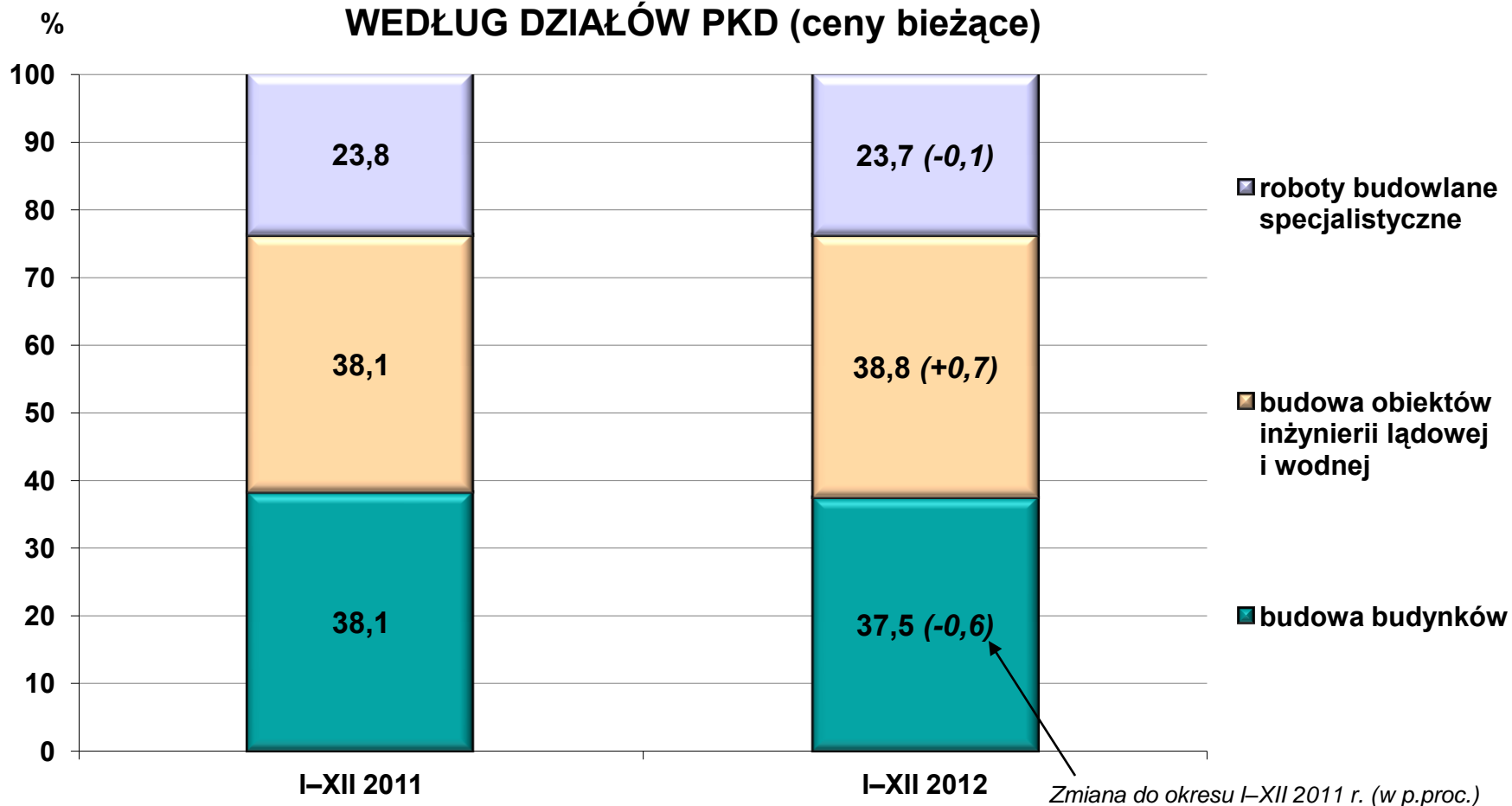



## MIESZKANIA ODDANE DO UŻYTKOWANIA

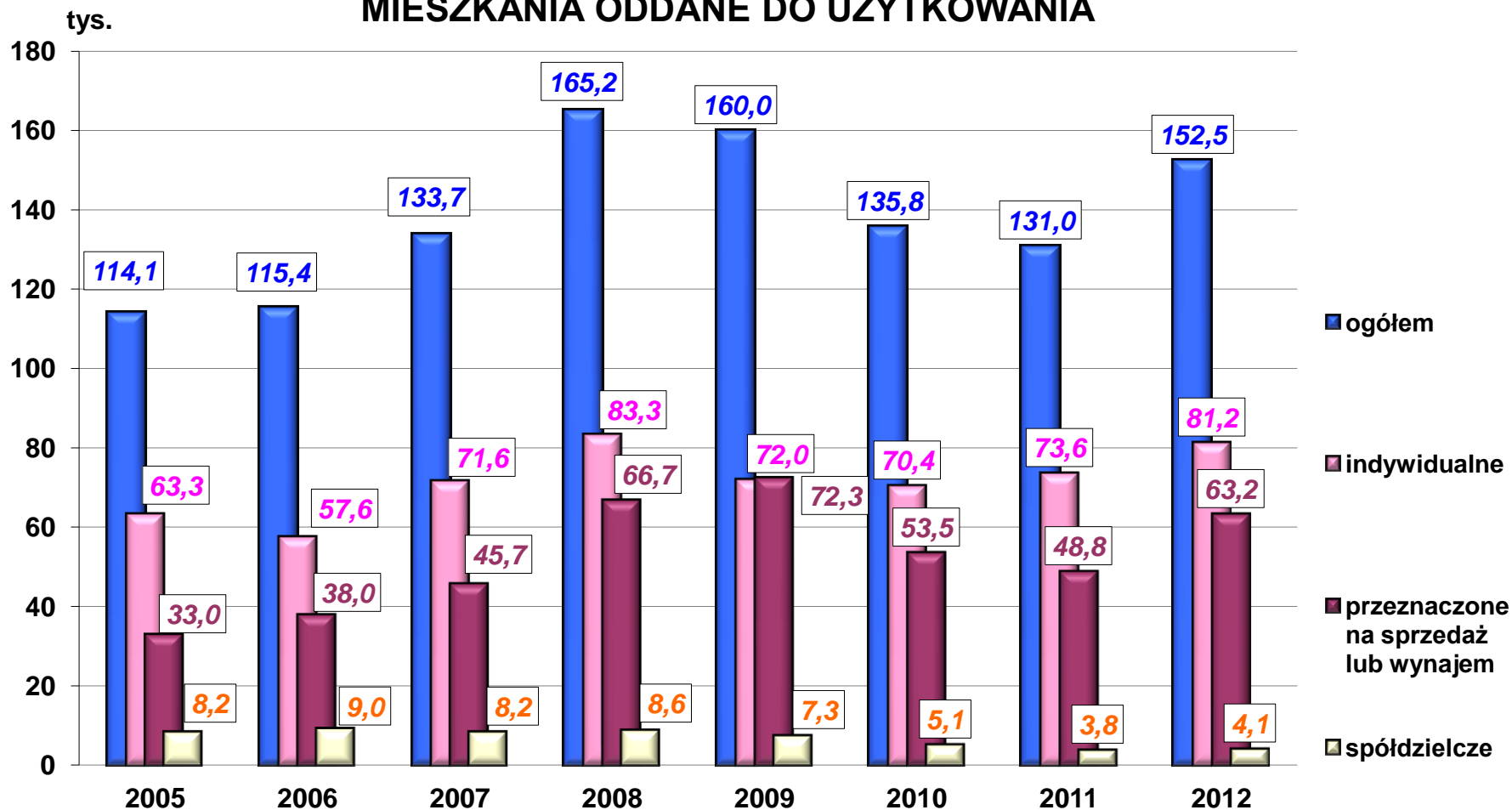

# Budownictwo mieszkaniowe

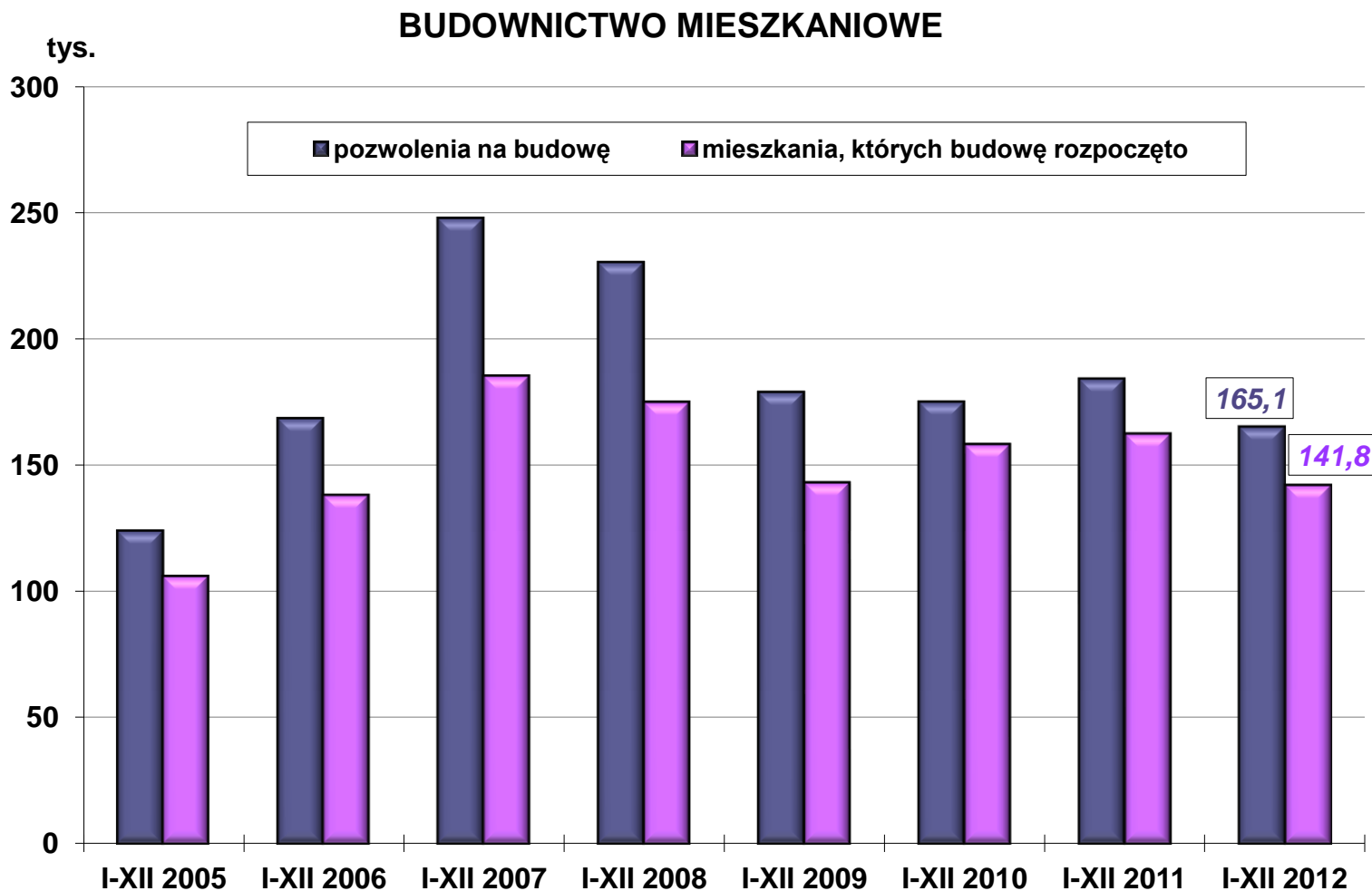

## MIESZKANIA W BUDOWIE

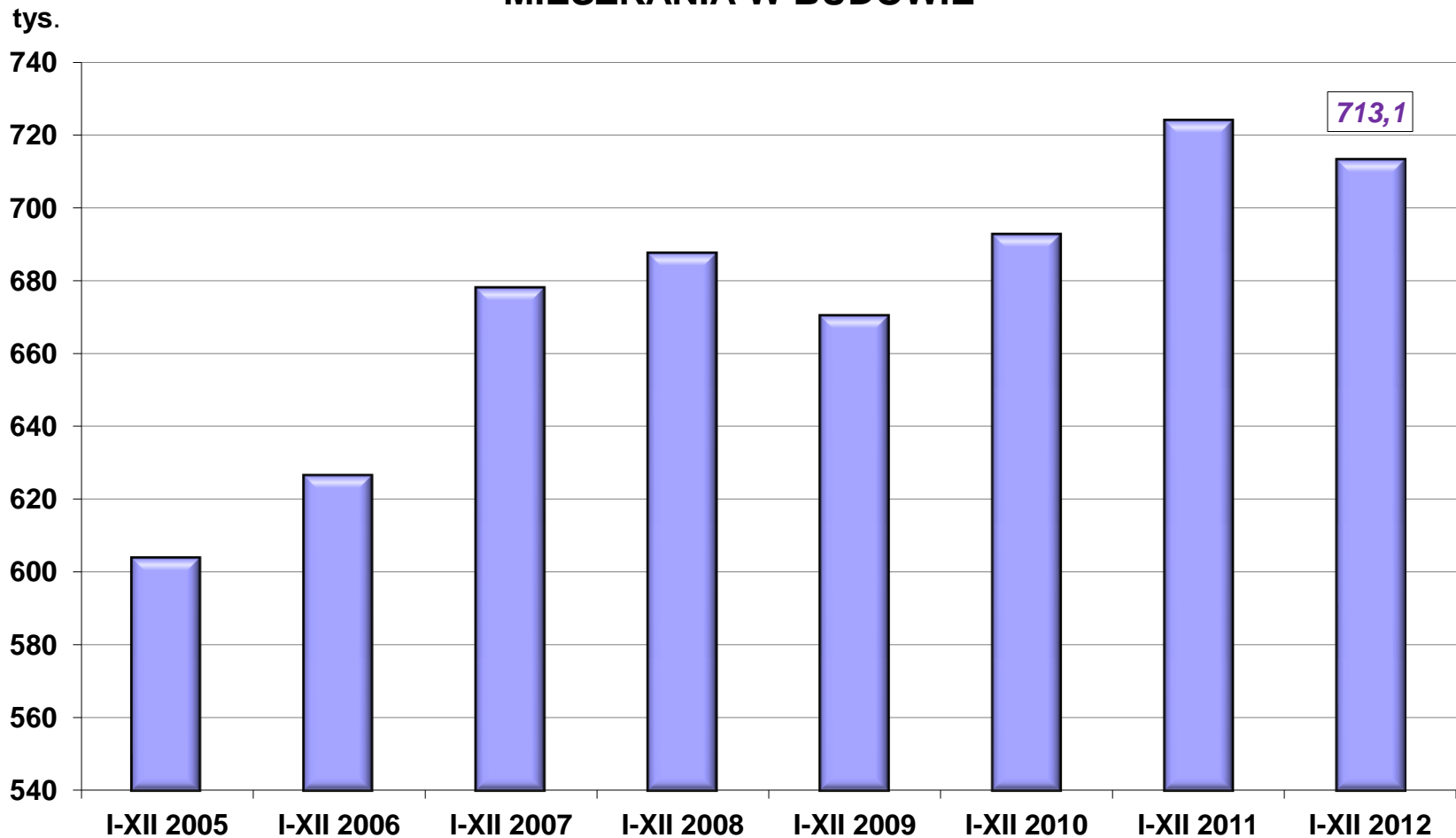

## RUCH BUDOWLANY

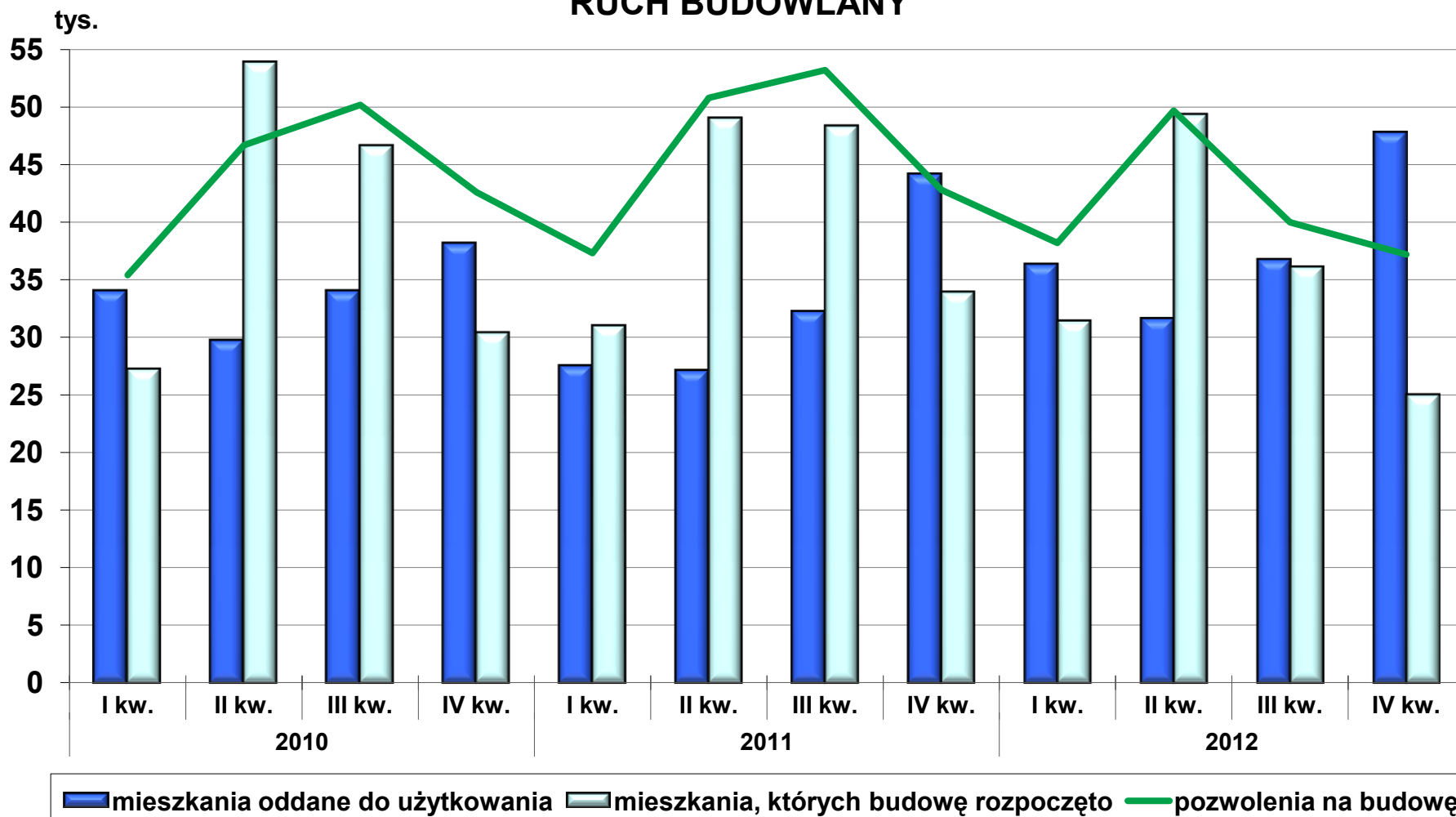

## MIESZKANIA ODDANE DO UŻYTKOWANIA WEDŁUG FORM BUDOWNICTWA

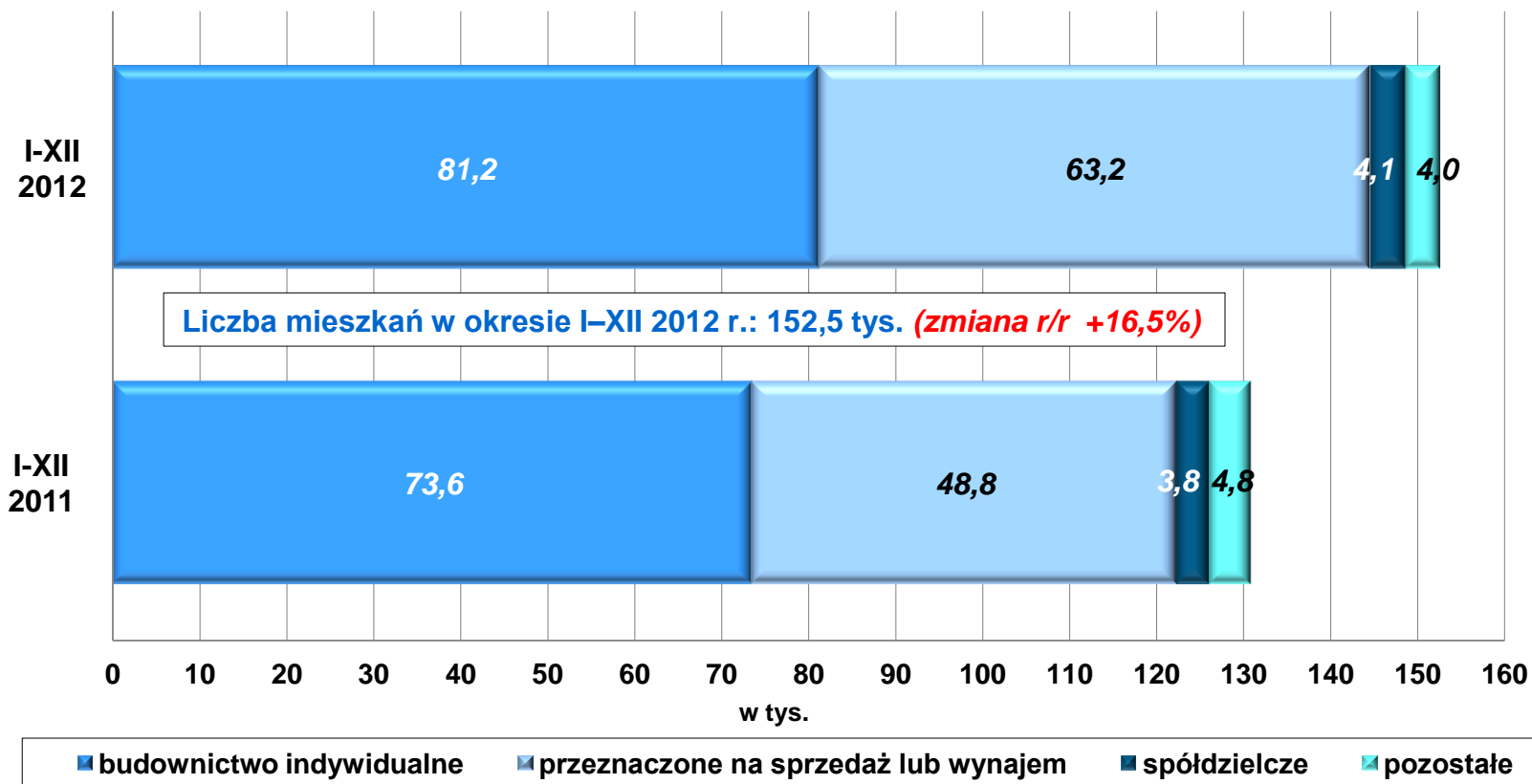

## DYNAMIKA PRODUKCJI ROLNICZEJ (rok poprzedni=100)

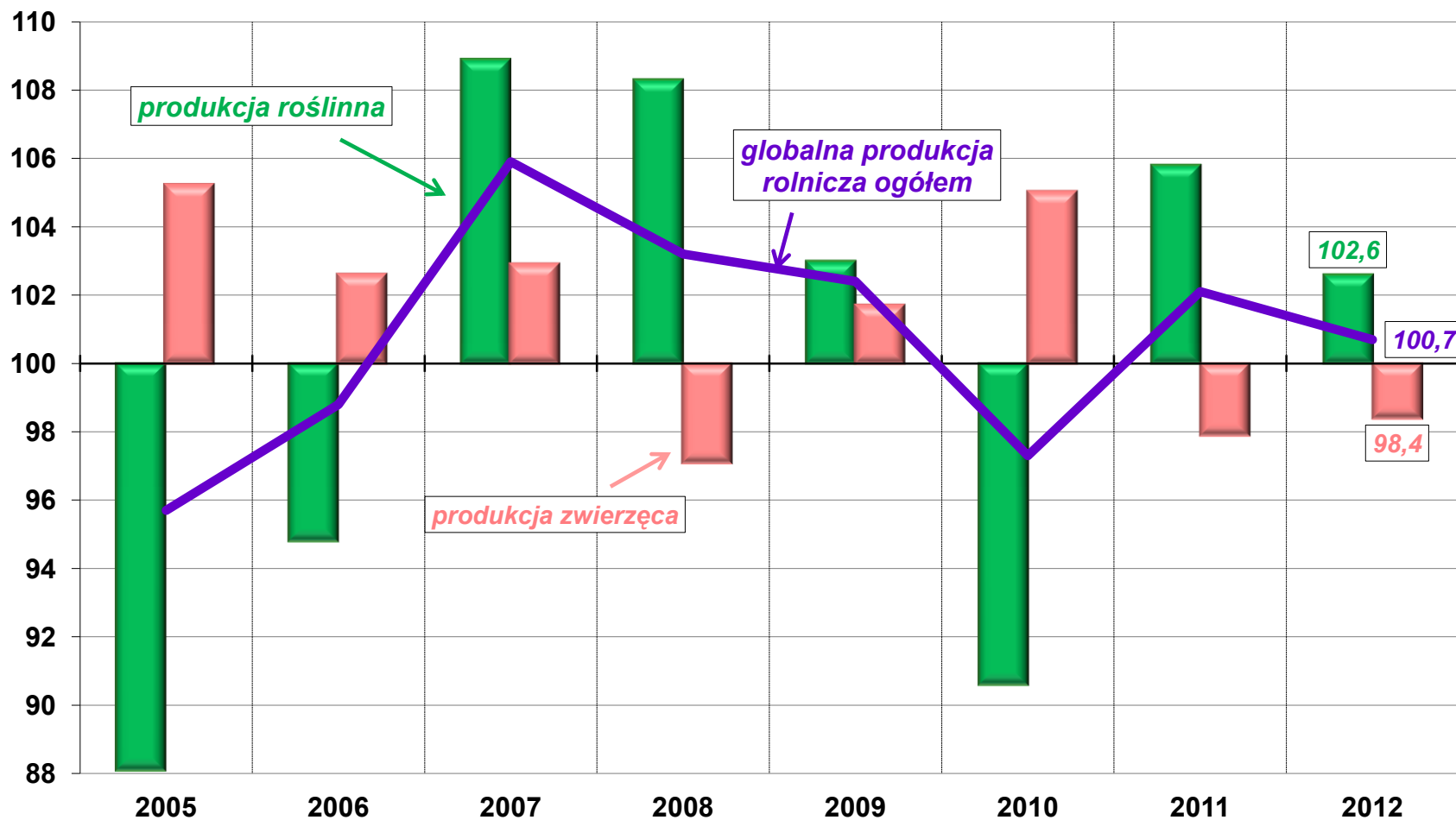

## ZBIORY GŁÓWNYCH ZIEMIOPŁODÓW ROLNYCH I OGRODNICZYCH

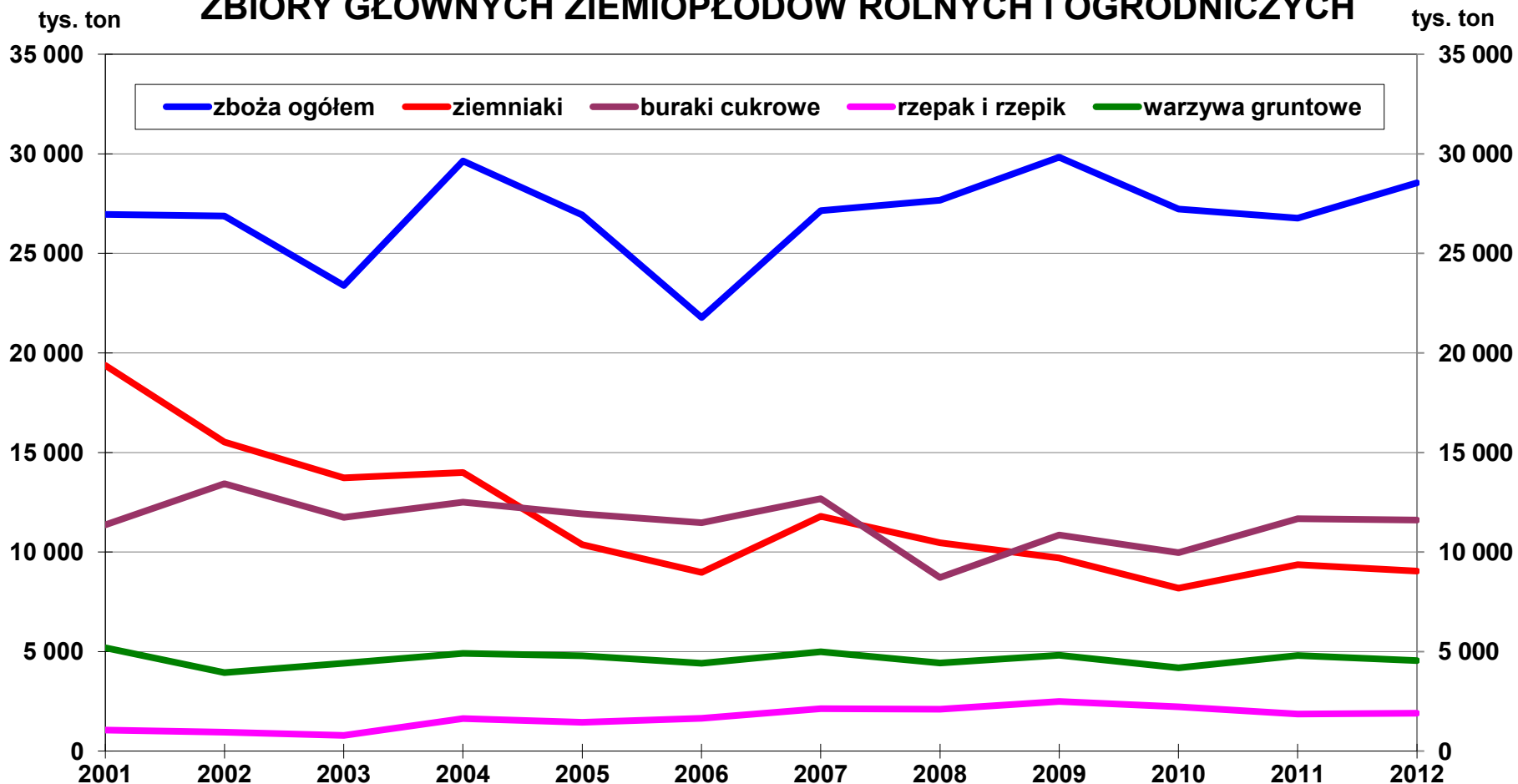

## ZBIORY ZBÓŻ PODSTAWOWYCH Z MIESZANKAMI ZBOŻOWYMI

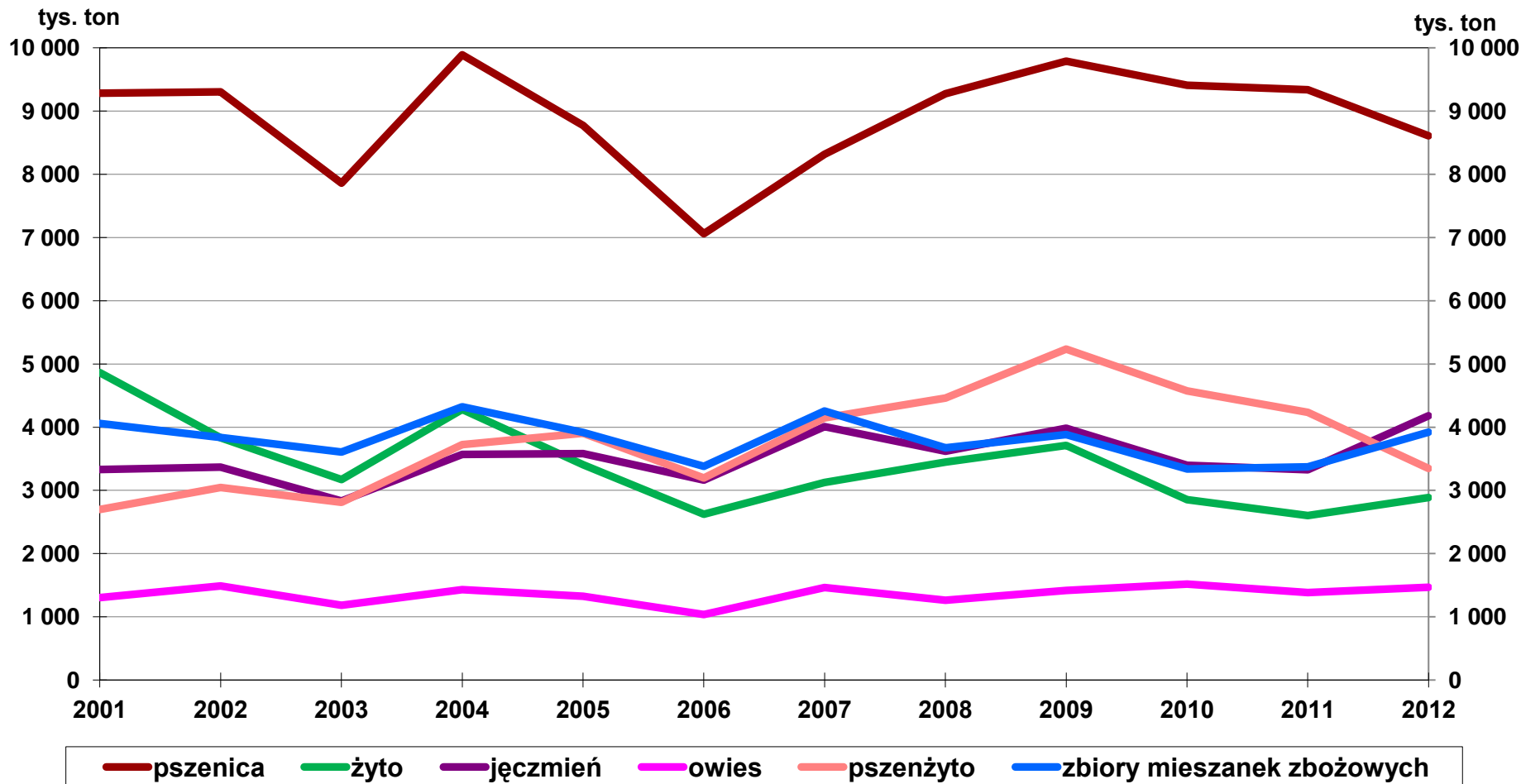



## ZBOŻA PODSTAWOWE Z MIESZANKAMI ZBOŻOWYMI

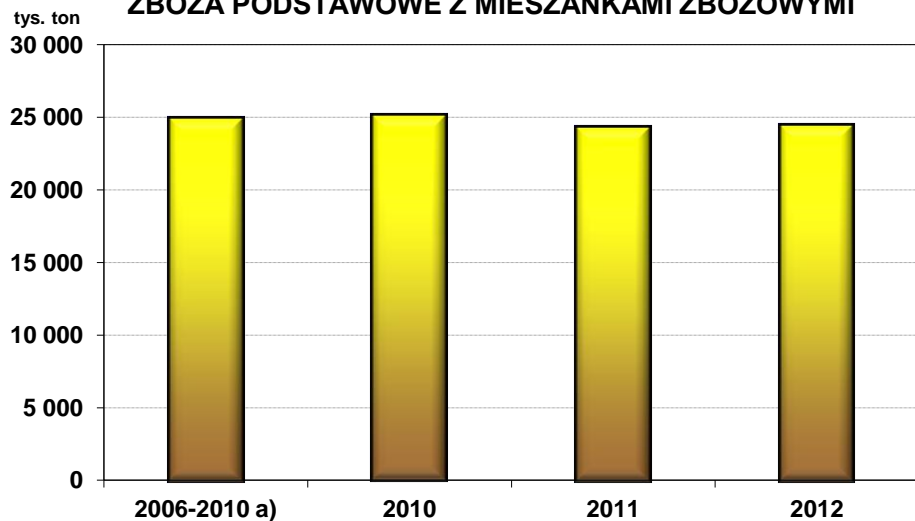

a) Przeciętne roczne.

## RZEPAK I RZEPIK

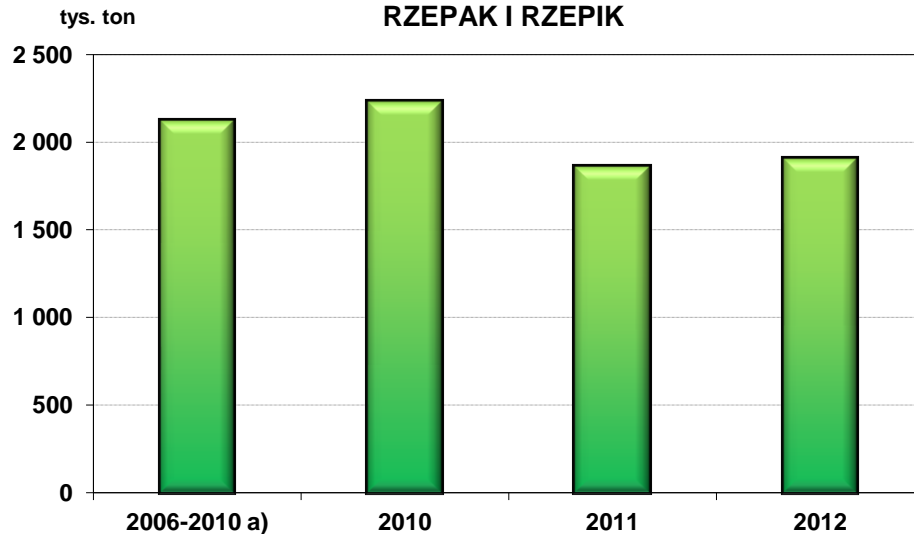

a) Przeciętne roczne.

## ZIEMNIAKI

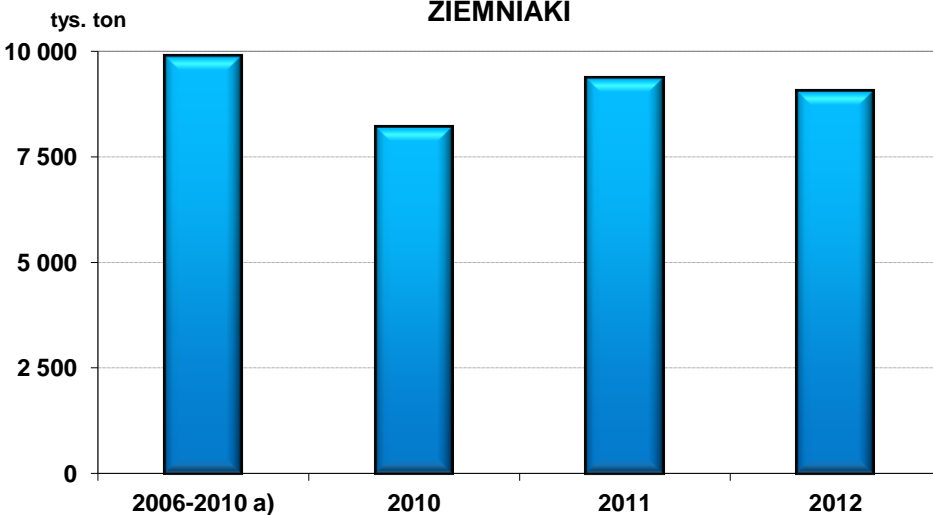

a) Przeciętne roczne.

## BURAKI CUKROWE

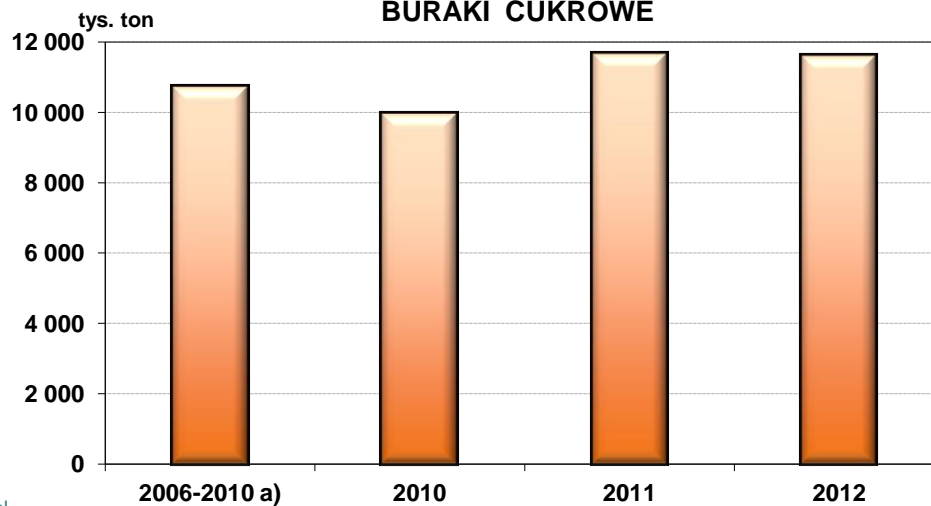

a) Przeciętne roczne.

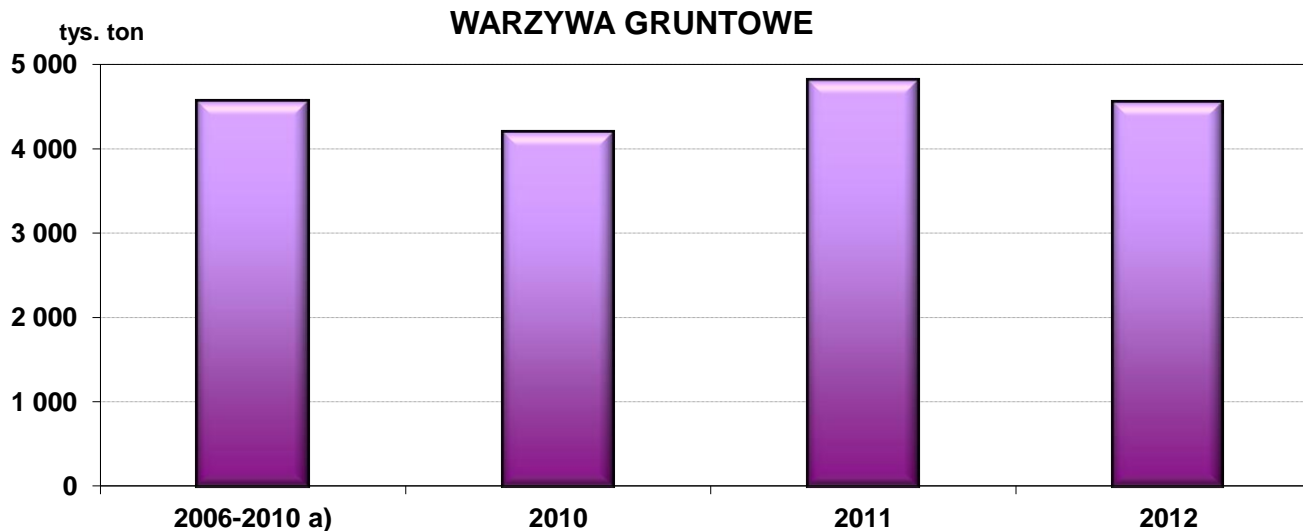

a) Przeciętne roczne.

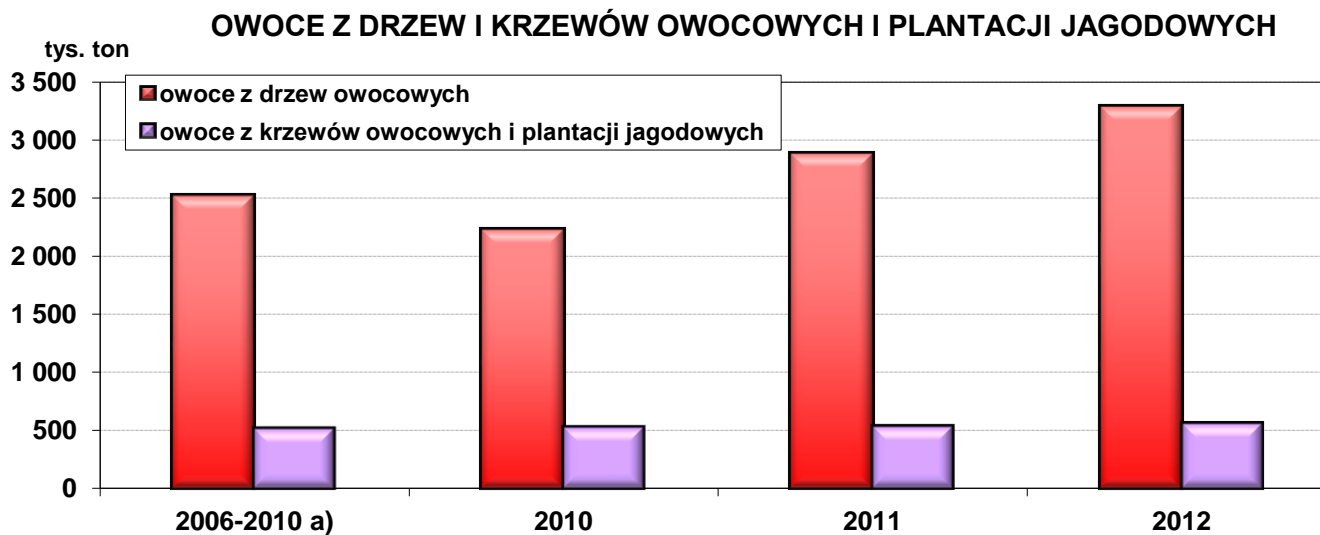

a) Przeciętne roczne.

## PRZECIĘTNE CENY SKUPU ZBÓŻ I TARGOWISKOWE CENY ZIEMNIAKIÓW

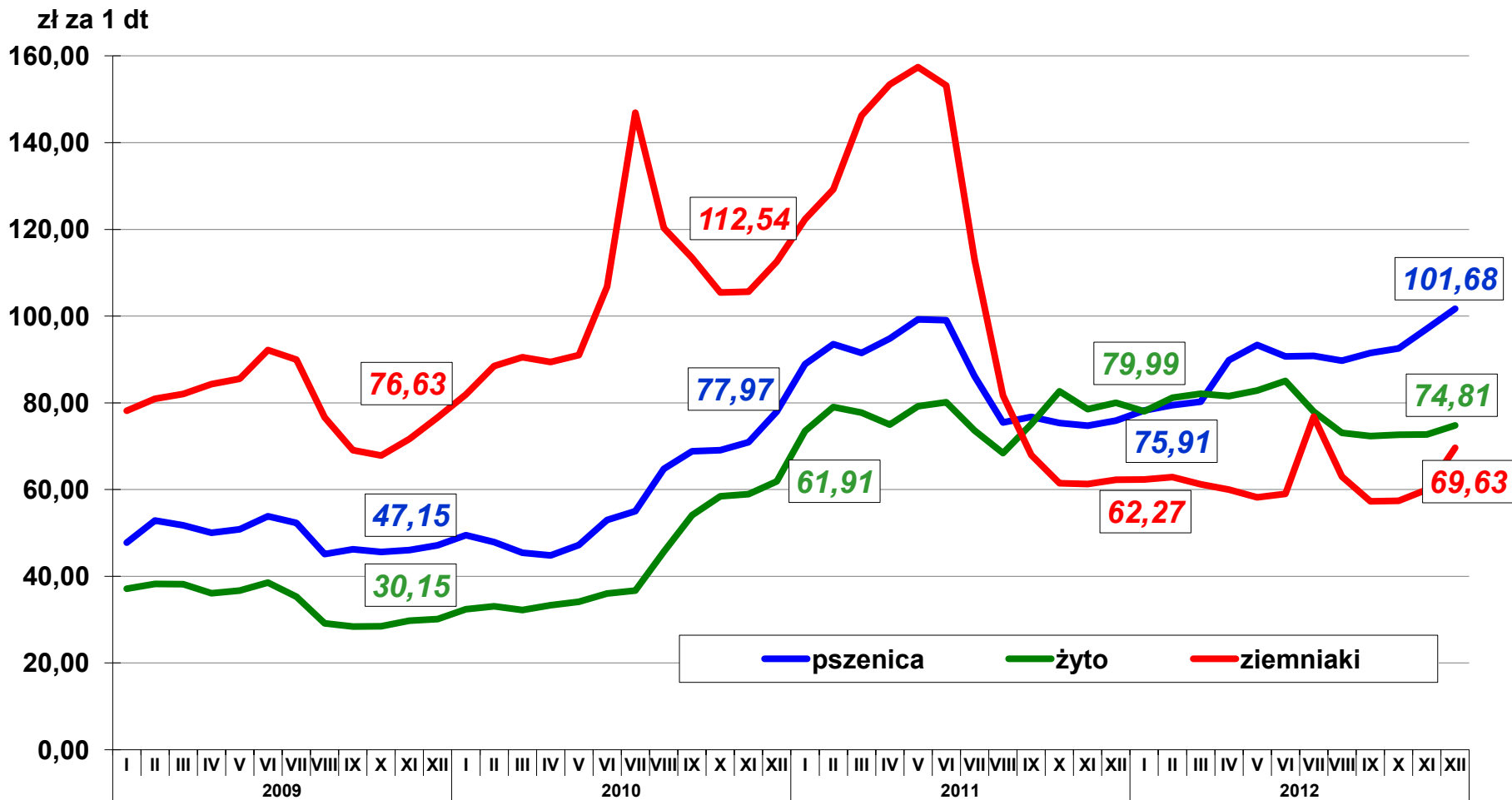

## PRZECIĘTNE CENY SKUPU ŻYWCA I MLEKA

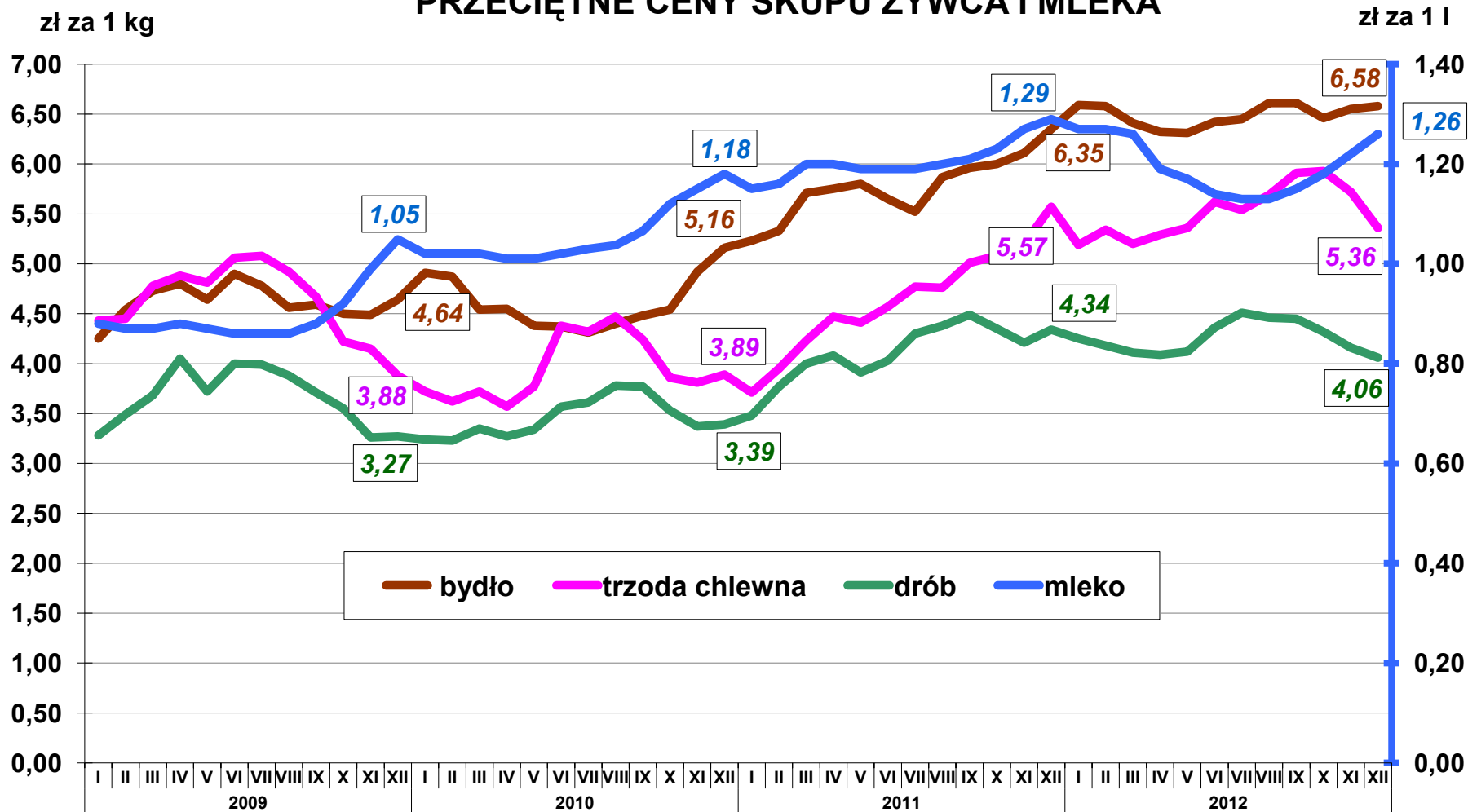

## RELACJA PRZECIĘTNYCH CEN SKUPU ŻYWCA WIEPRZOWEGO DO PRZECIĘTNYCH CEN ŻYTA NA TARGOWISKACH

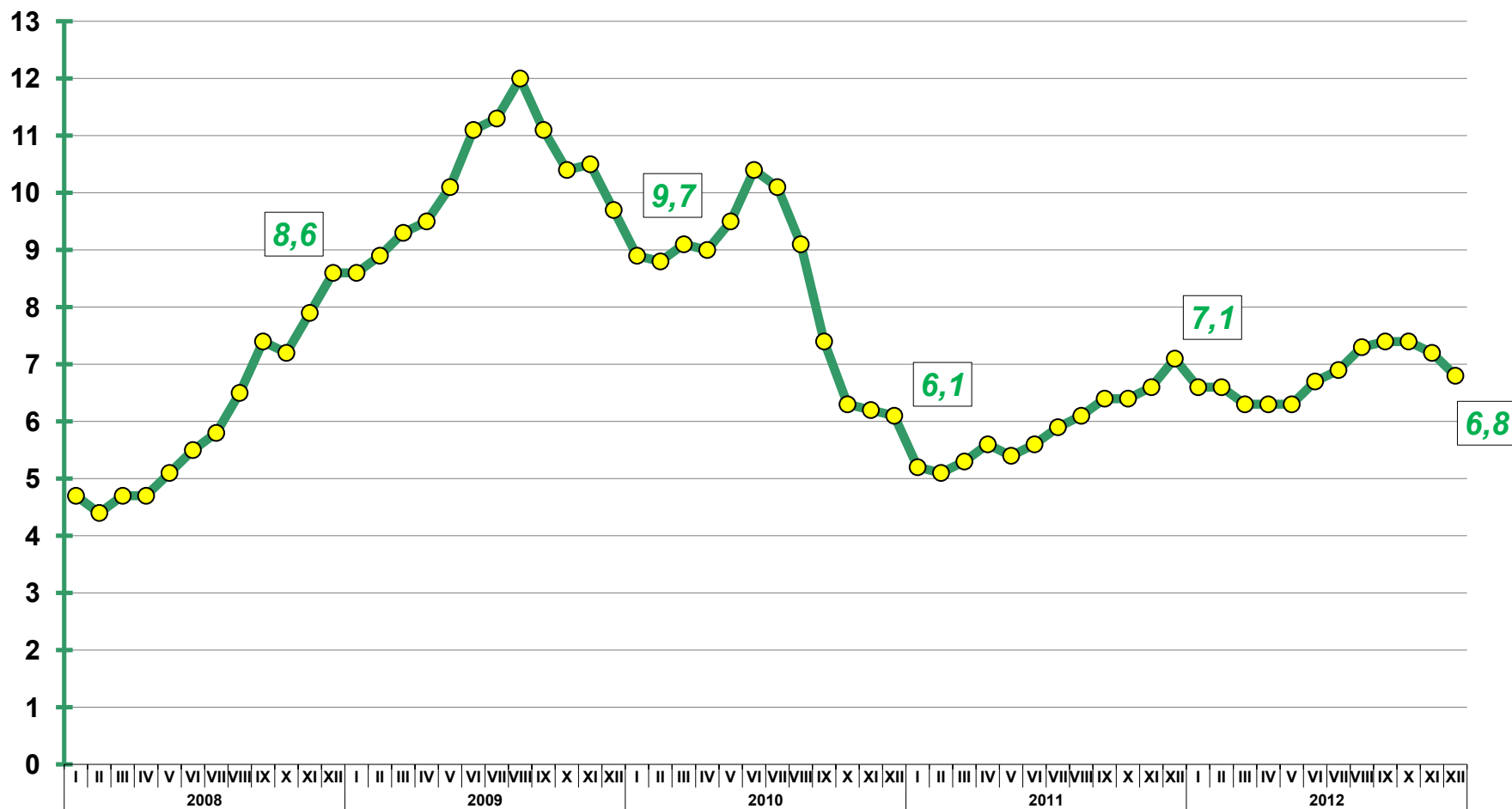

## DYNAMIKA CEN PRODUKTÓW SPRZEDAWANYCH, ZAKUPYWANYCH ORAZ WSKAŹNIK "NOŻYC CEN" W ROLNICTWIE (rok poprzedni =100)

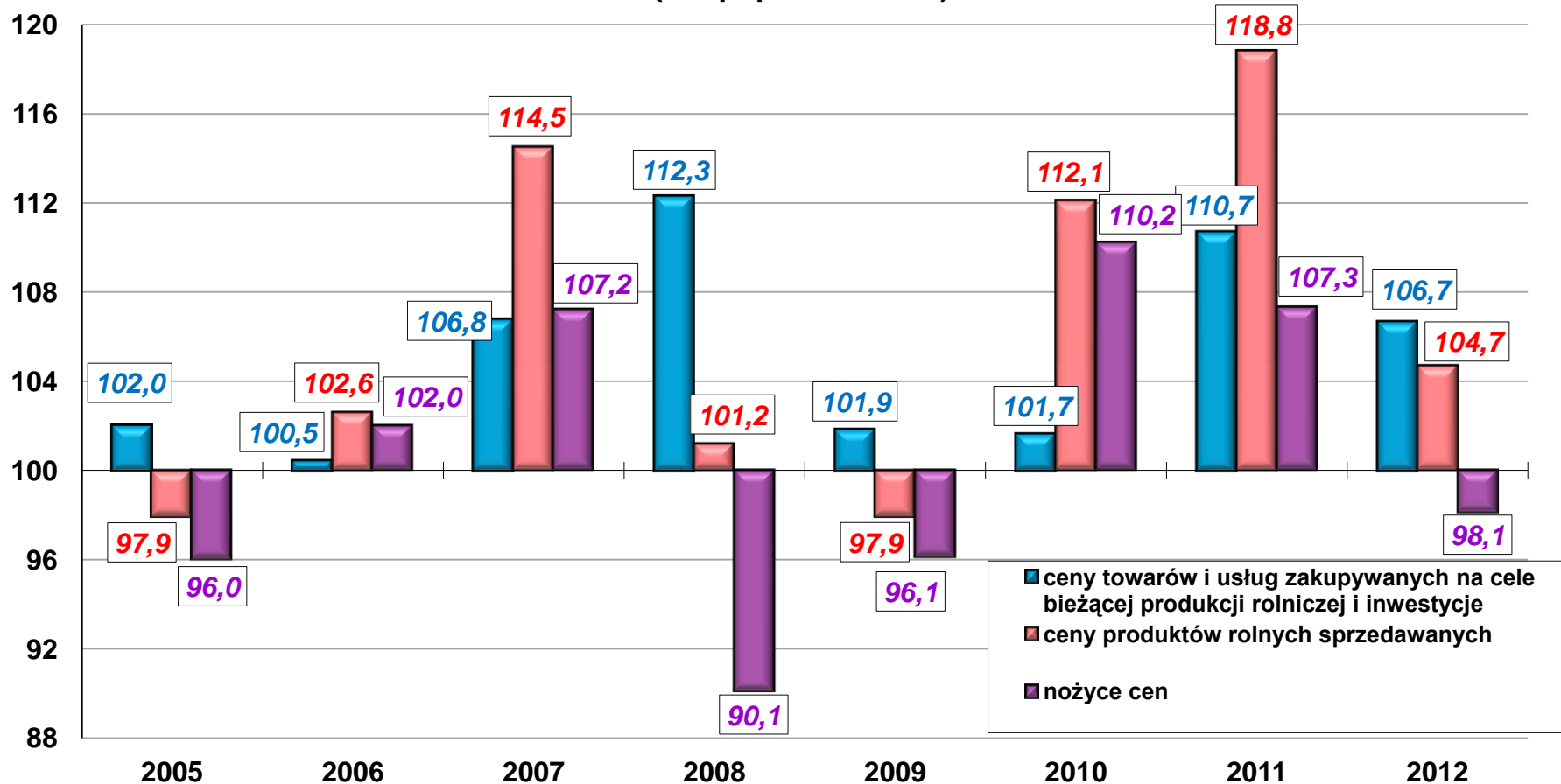

## POGŁOWIE TRZODY CHLEWNEJ

tys. szt.

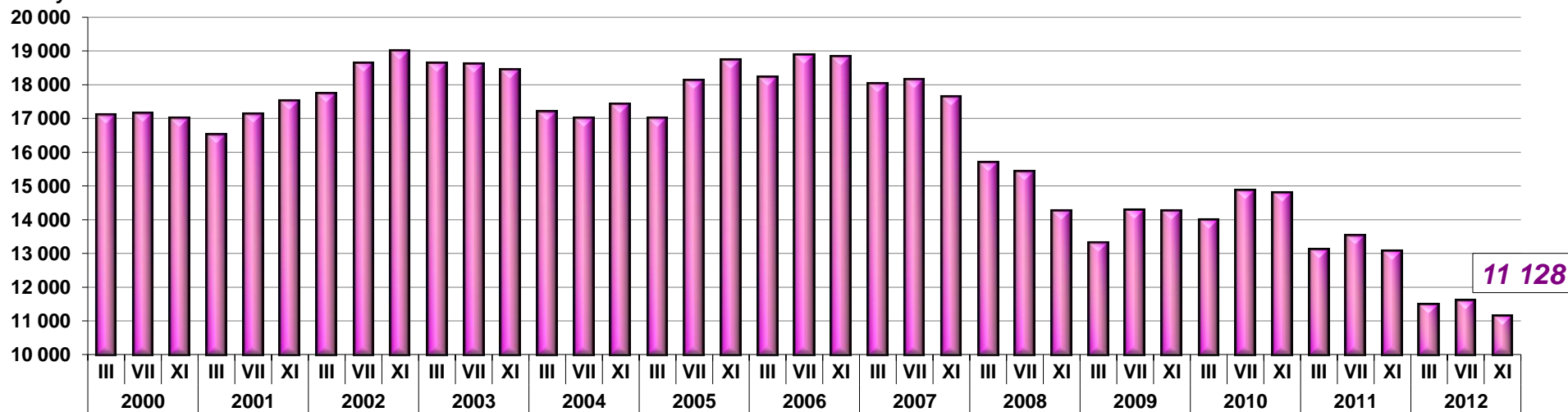

11 128

tys. szt.

## POGŁOWIE BYDŁA

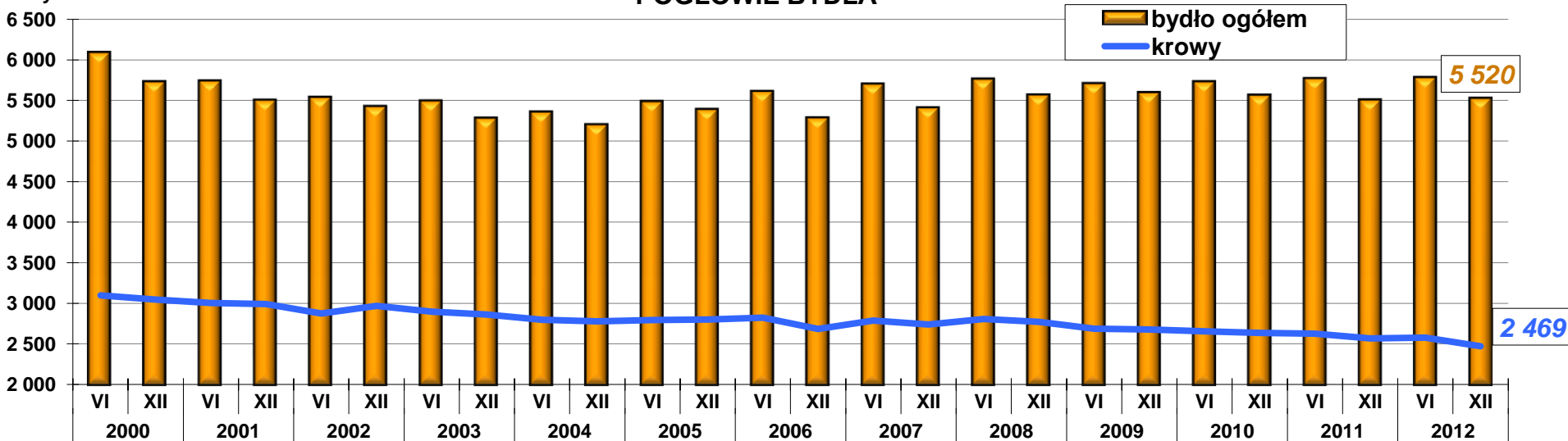

5 520

2 469

## DYNAMIKA SPRZEDAŻY USŁUG TRANSPORTU I GOSPODARKI MAGAZYNOWEJ (pełna zbiorowość, poprzedni rok=100, ceny stałe)

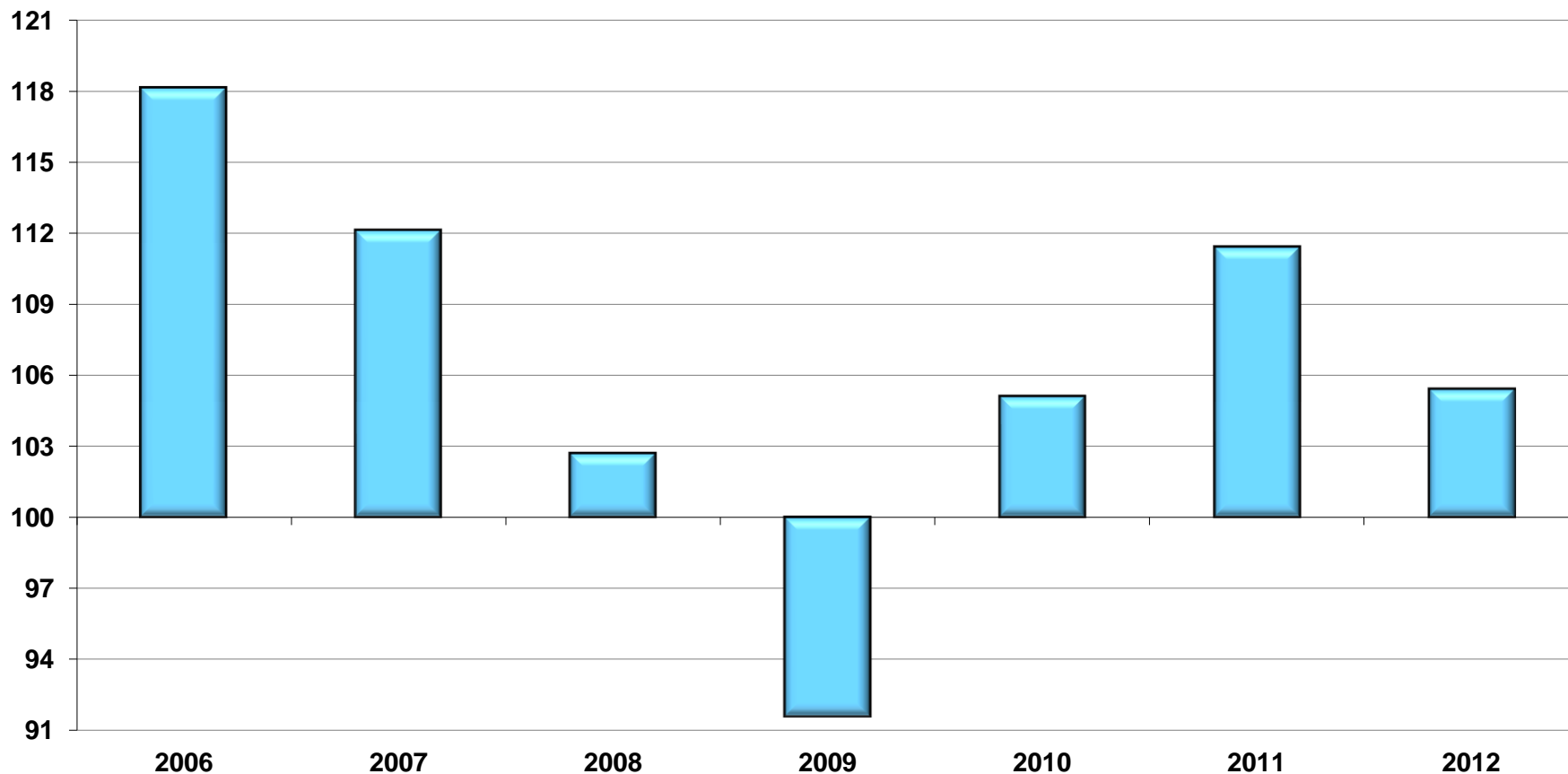



## SPRZEDAŻ USŁUG W TRANSPORCIE I GOSPODARCE MAGAZYNOWEJ (ceny stałe) analogiczny okres roku poprzedniego=100

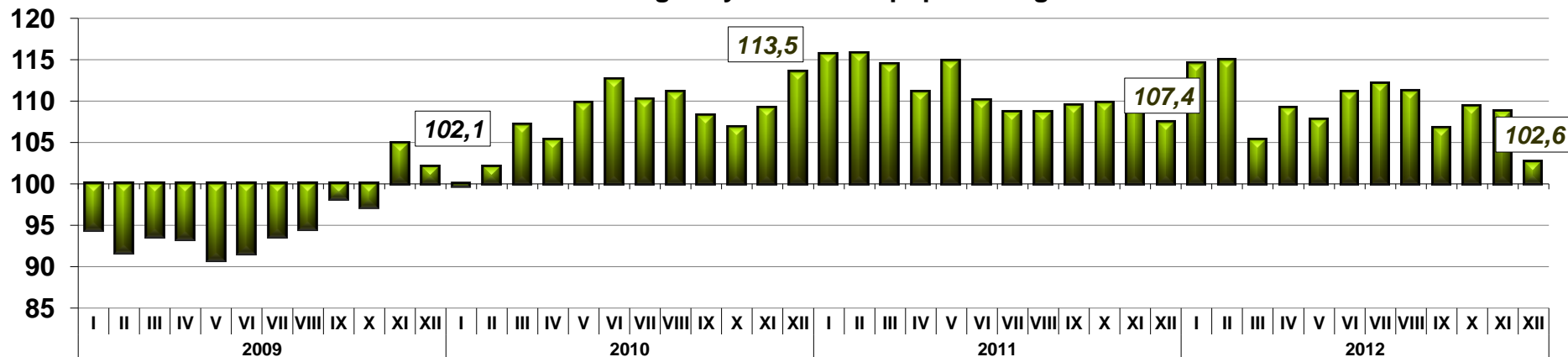

## SPRZEDAŻ USŁUG W TRANSPORCIE I GOSPODARCE MAGAZYNOWEJ (ceny stałe) analogiczny okres roku poprzedniego=100

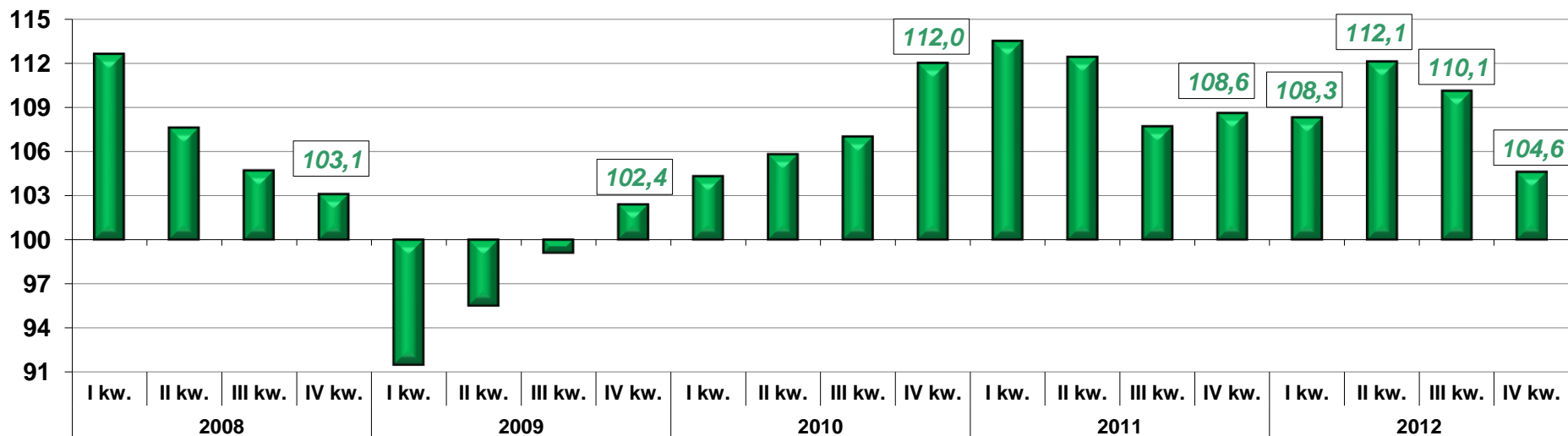

# Sprzedaż detaliczna

**DYNAMIKA SPRZEDAŻY DETALICZNEJ**  
(pełna zbiorowość, rok poprzedni=100, ceny stałe)

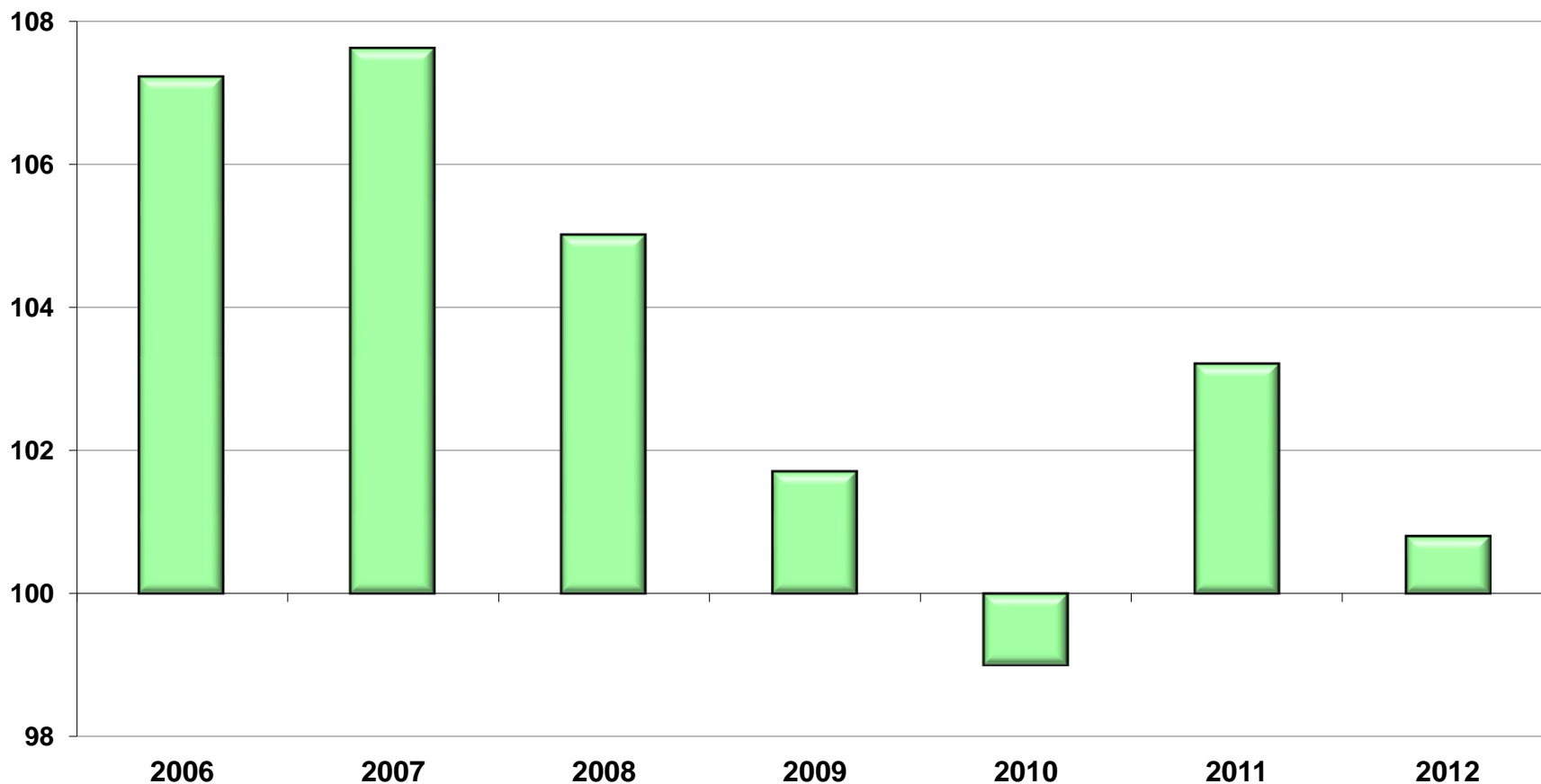

# Sprzedaż detaliczna

**SPRZEDAŻ DETALICZNA TOWARÓW (ceny stałe)**  
analogiczny okres roku poprzedniego=100

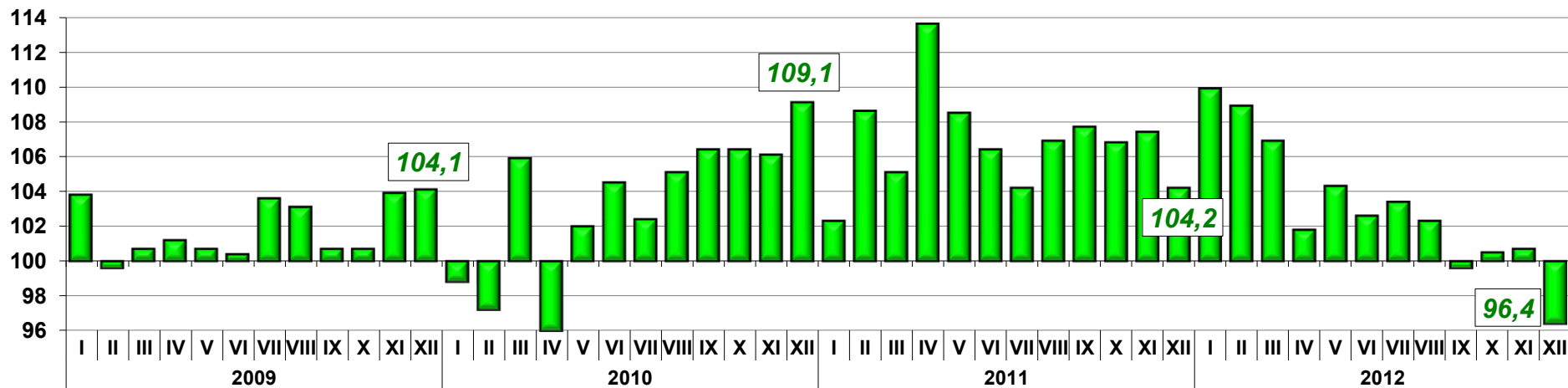

**SPRZEDAŻ DETALICZNA TOWARÓW (ceny stałe)**  
analogiczny okres roku poprzedniego=100

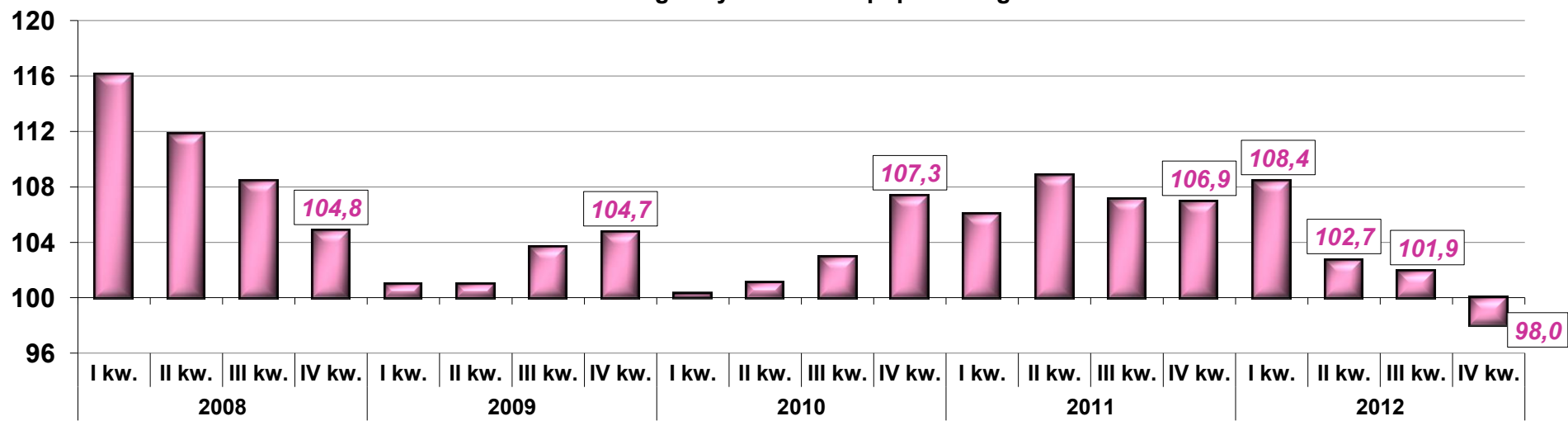

# Sprzedaż detaliczna

**SPRZEDAŻ DETALICZNA TOWARÓW  
W OKRESIE I–XII 2012 R. (ceny stałe)  
analogiczny okres poprzedniego roku=100**

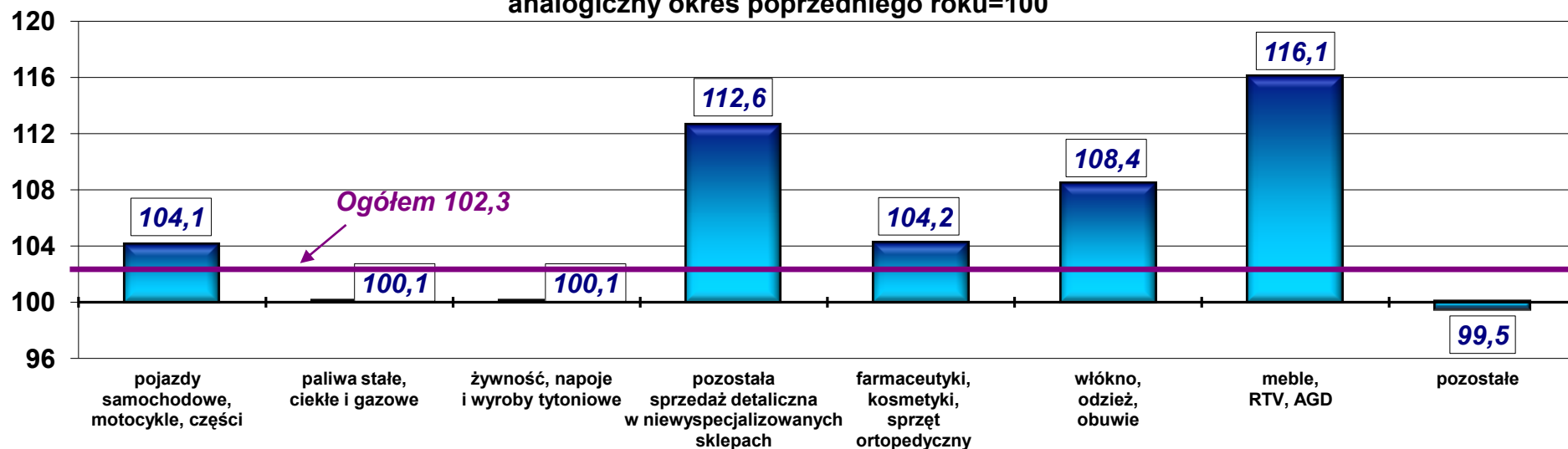

**SPRZEDAŻ DETALICZNA TOWARÓW W GRUDNIU 2012 R. (ceny stałe)  
analogiczny okres roku poprzedniego=100**

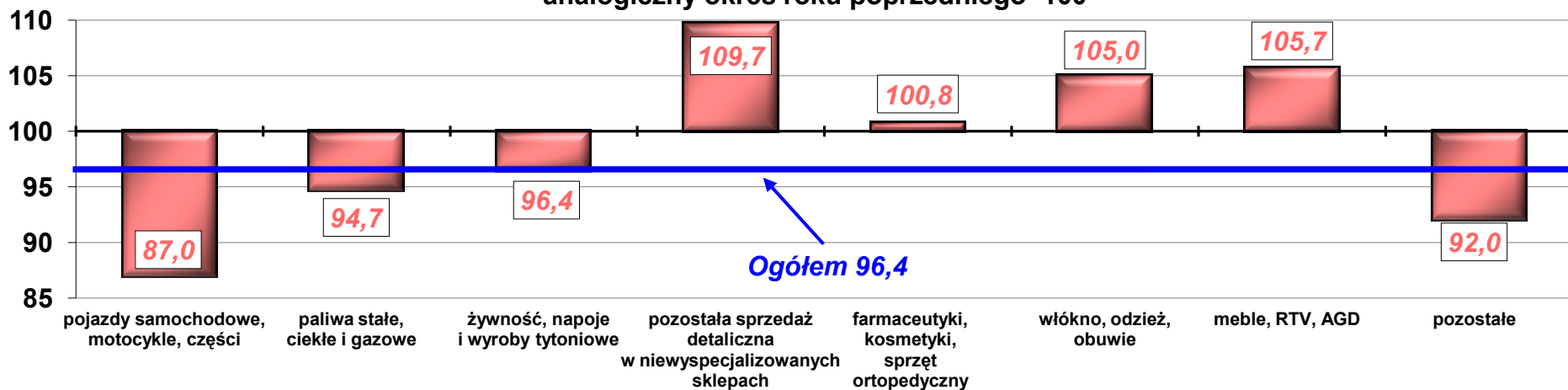

## SPRZEDAŻ DETALICZNA TOWARÓW (ceny stałe) analogiczny okres poprzedniego roku =100

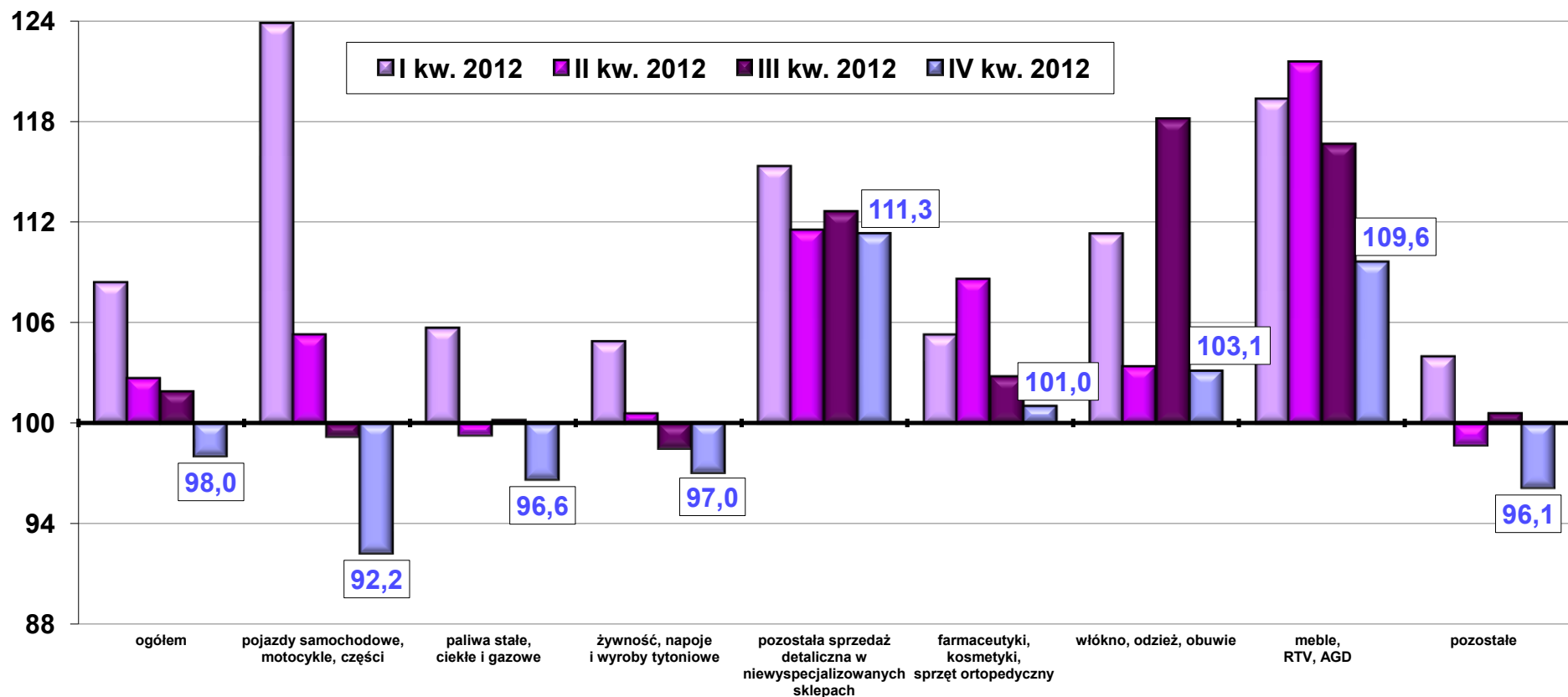

## RYNEK WEWNĘTRZNY (analogiczny okres roku poprzedniego=100)

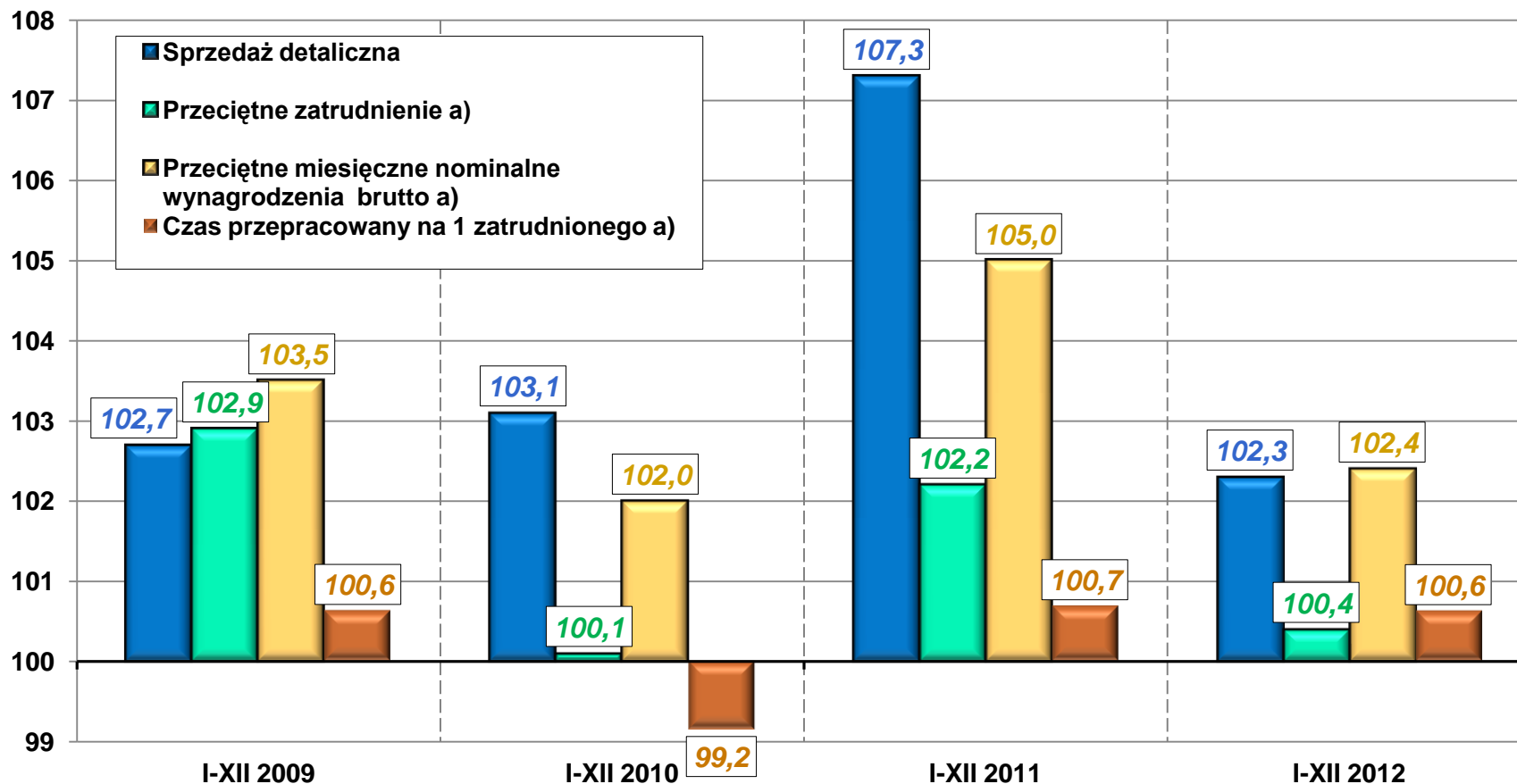

a) Dotyczy sekcji PKD: Handel; naprawa pojazdów samochodowych.

## OBROTY HANDLU ZAGRANICZNEGO (ceny stałe) analogiczny okres roku poprzedniego=100

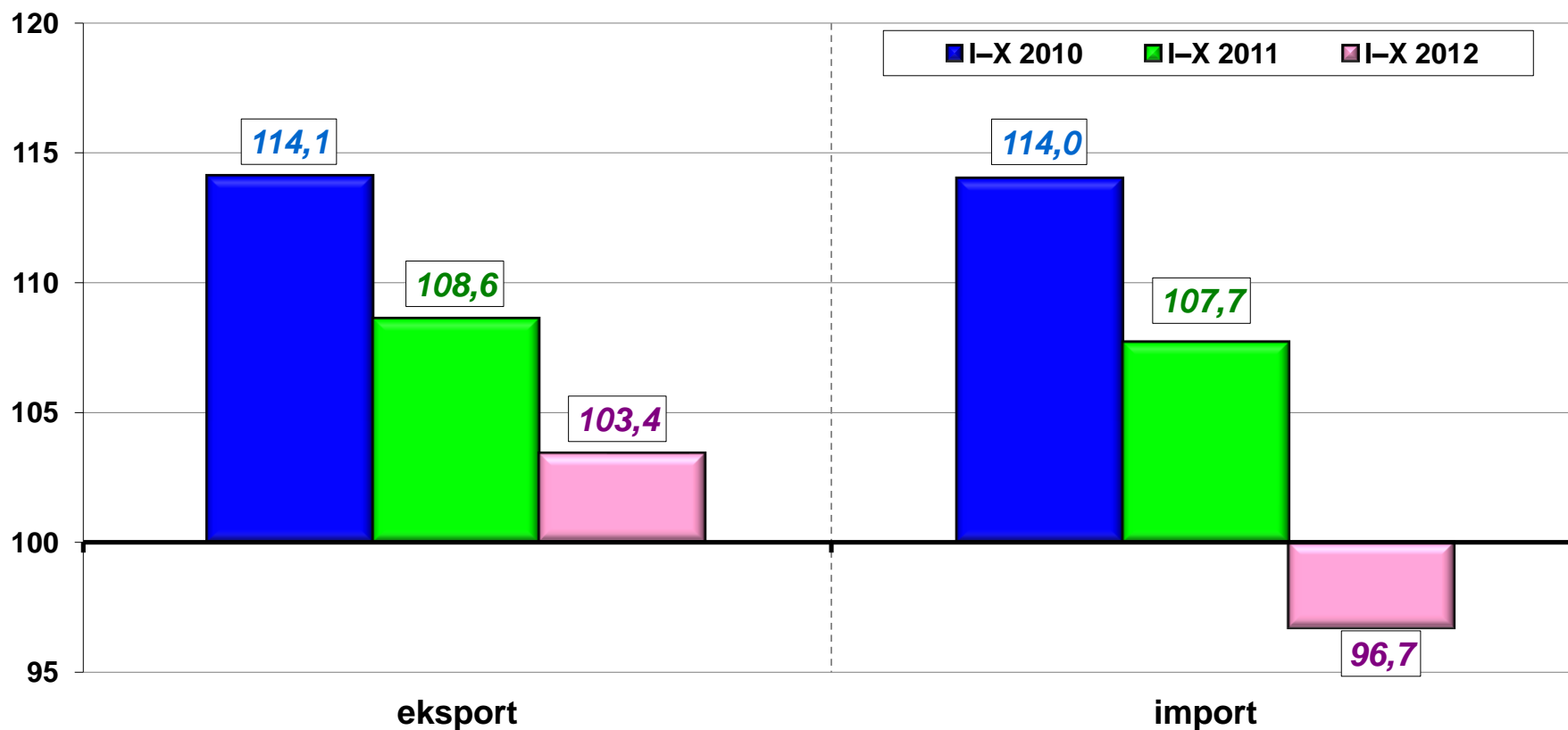

## Struktura geograficzna obrotów handlu zagranicznego w okresie styczeń–listopad 2012 r.

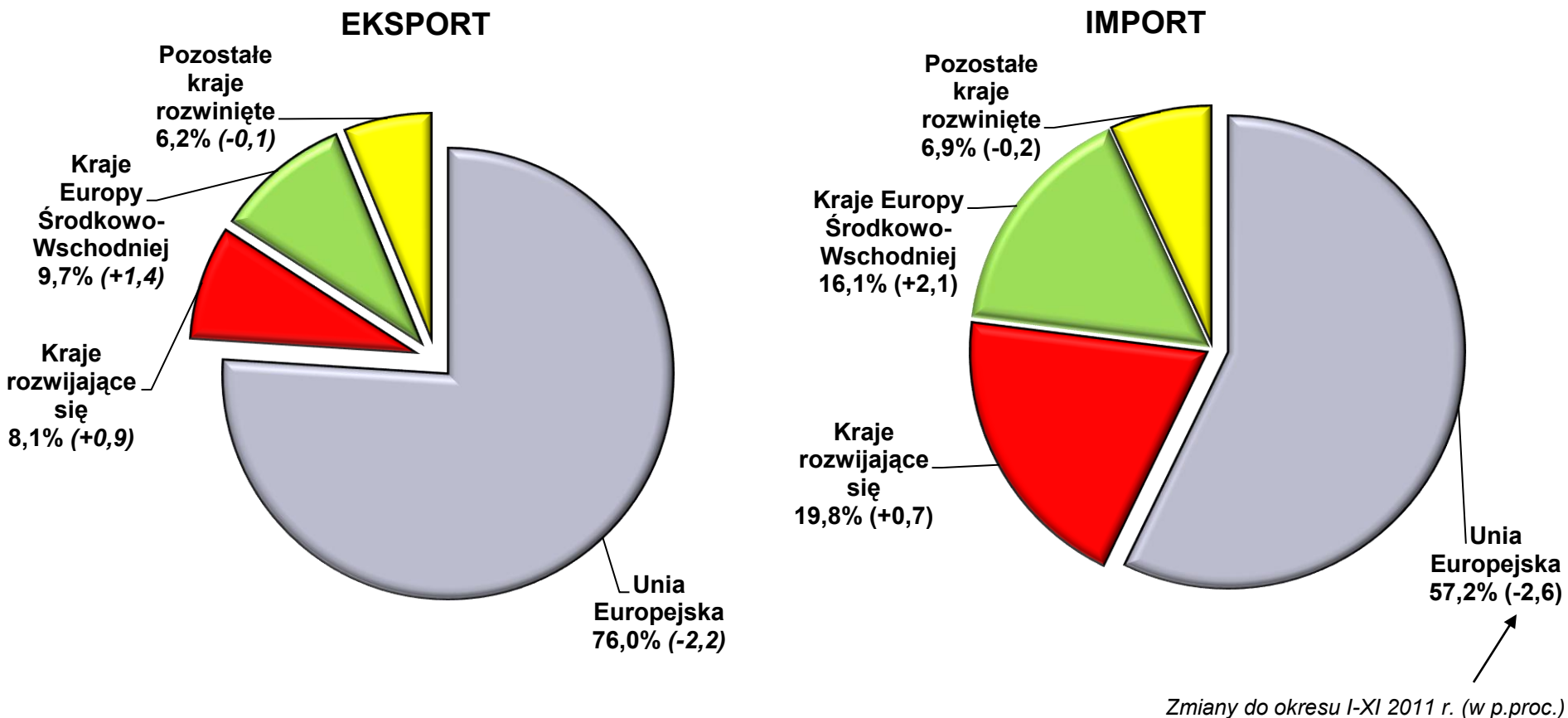



## Struktura geograficzna obrotów handlu zagranicznego w okresie styczeń–listopad 2012 r.

### EKSPORT

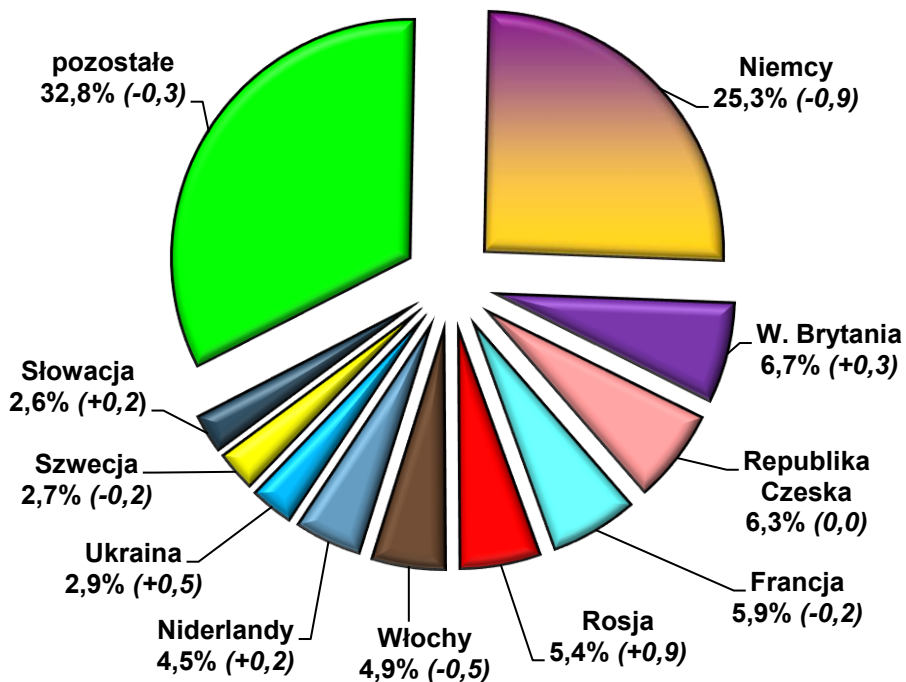

### IMPORT

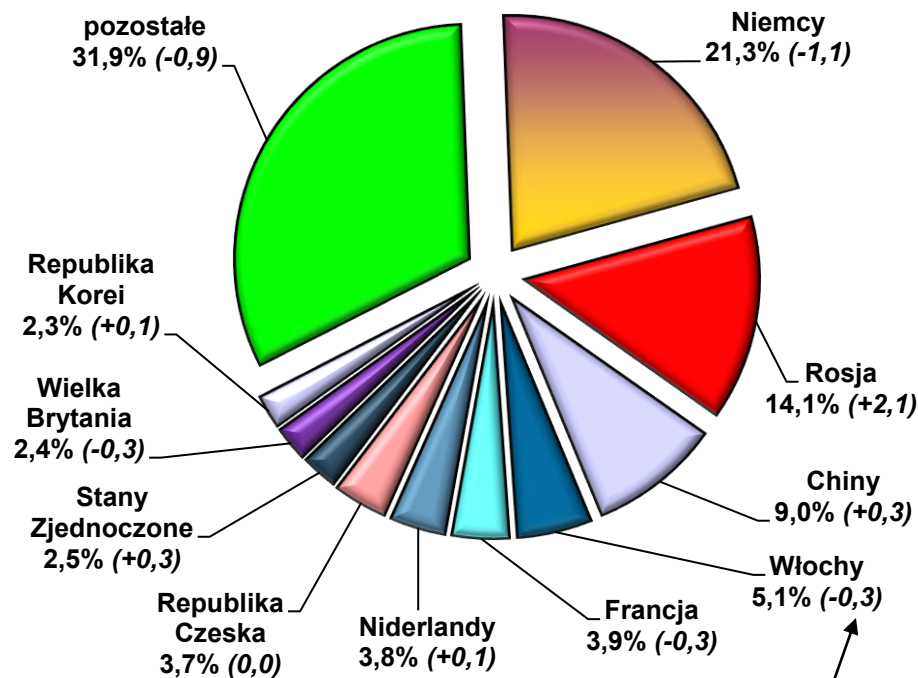

Zmiany do okresu I–XI 2011 r. (w p.proc.).

## TERMS OF TRADE

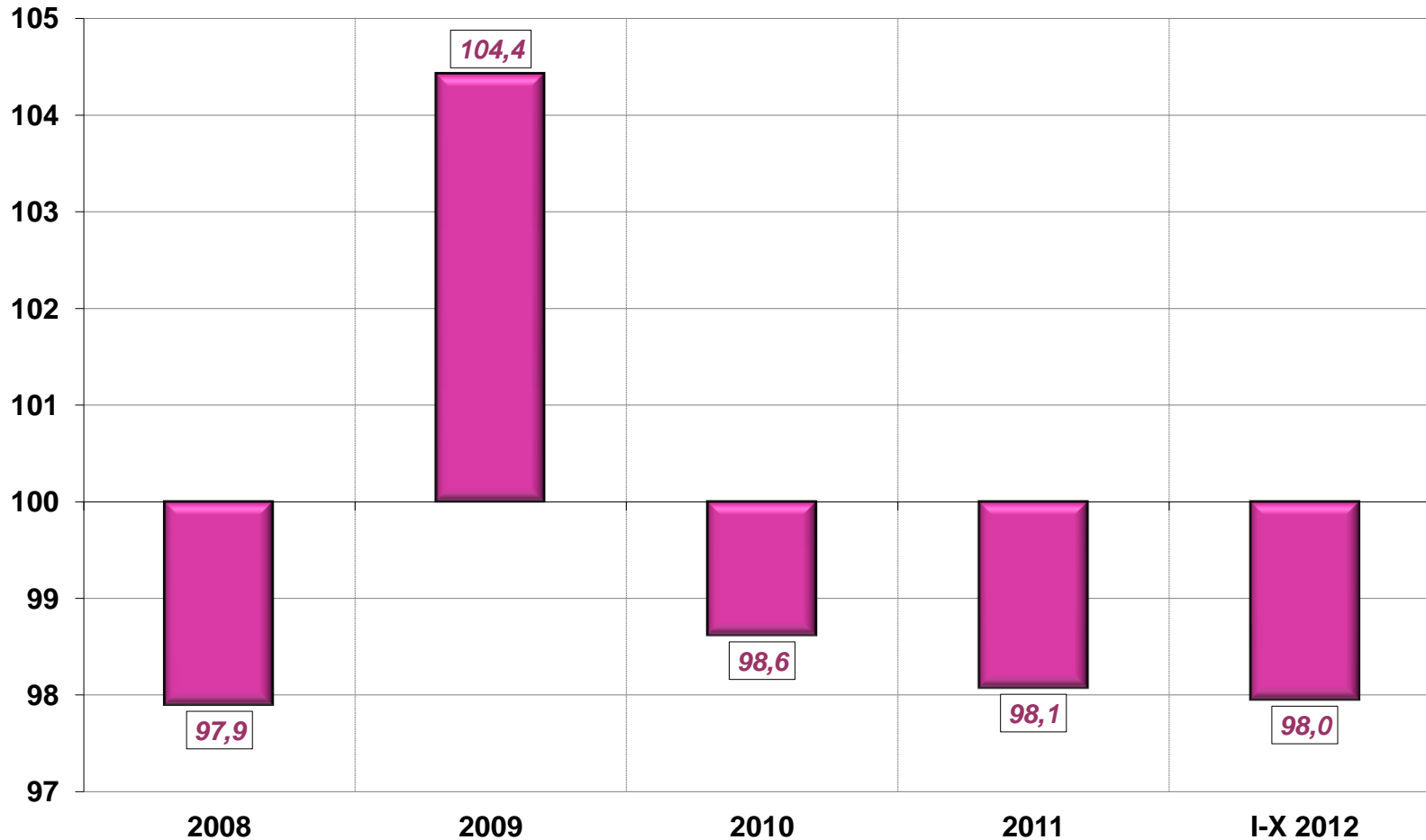

Ogólny klimat koniunktury gospodarczej w przetwórstwie przemysłowym

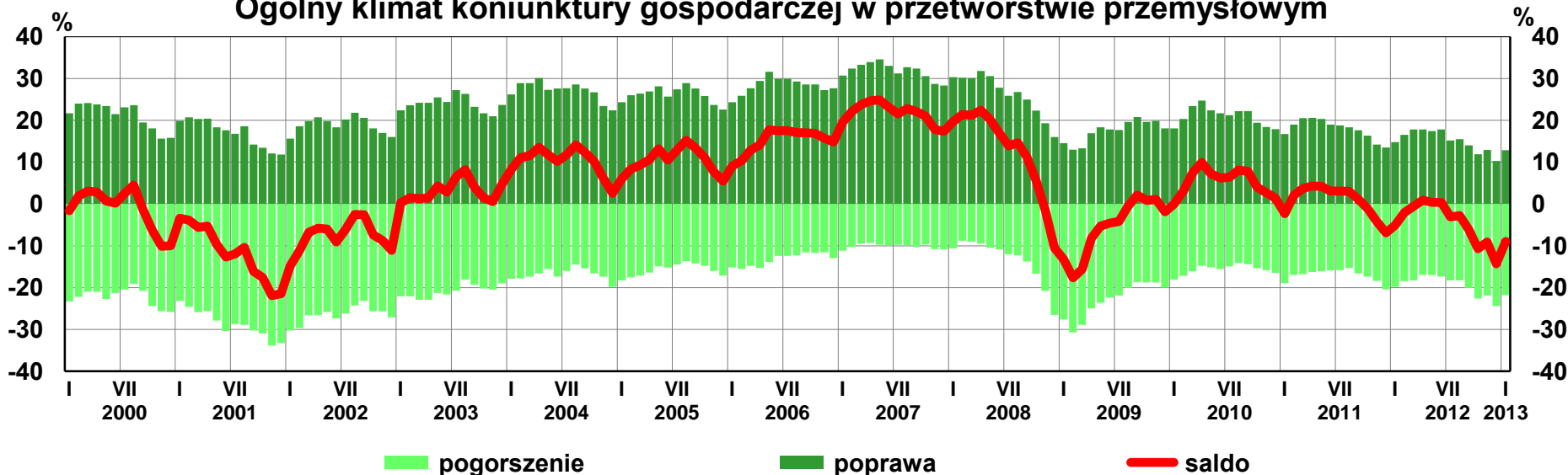

Ogólny klimat koniunktury gospodarczej w przetwórstwie przemysłowym

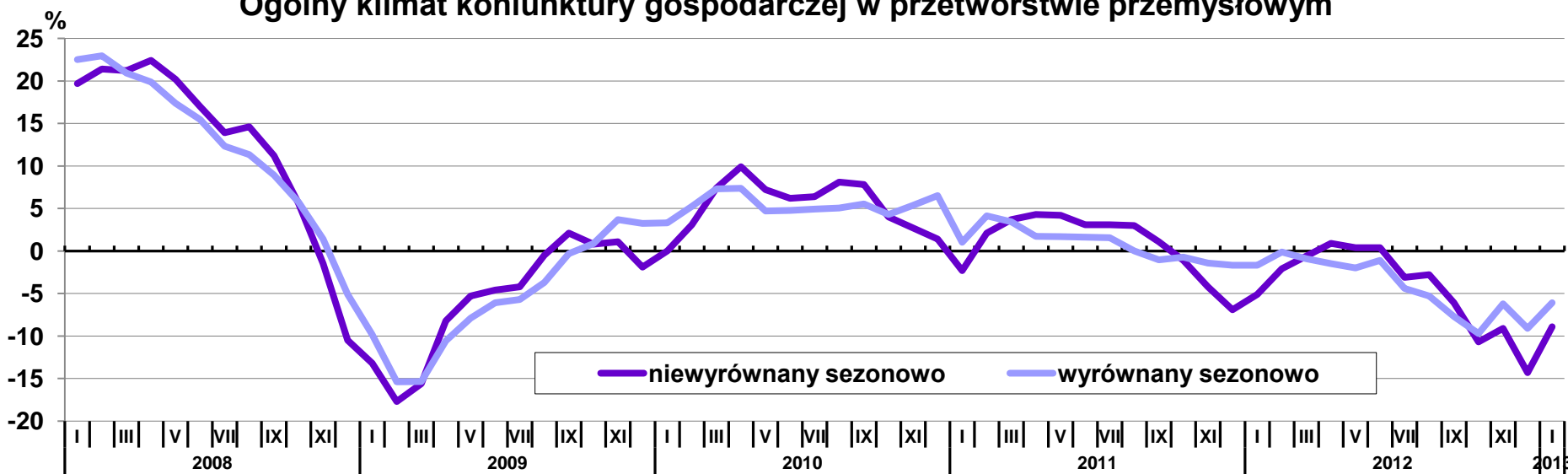

## BIEŻĄCY PORTFEL ZAMÓWIEŃ NA RYNKU KRAJOWYM

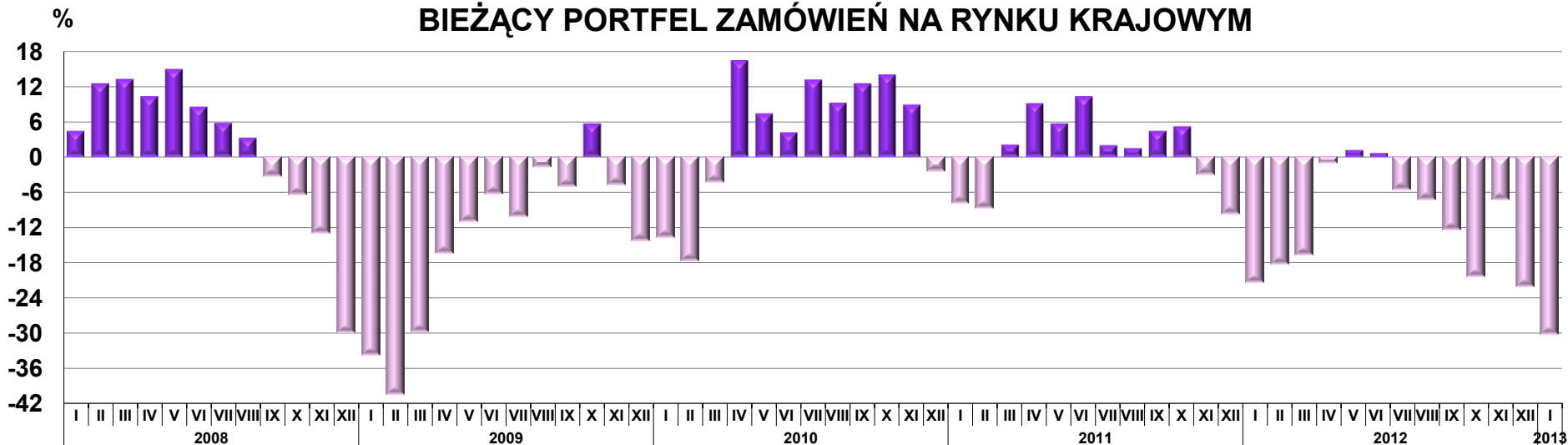

## BIEŻĄCY PORTFEL ZAMÓWIEŃ NA RYNKU ZAGRANICZNYM

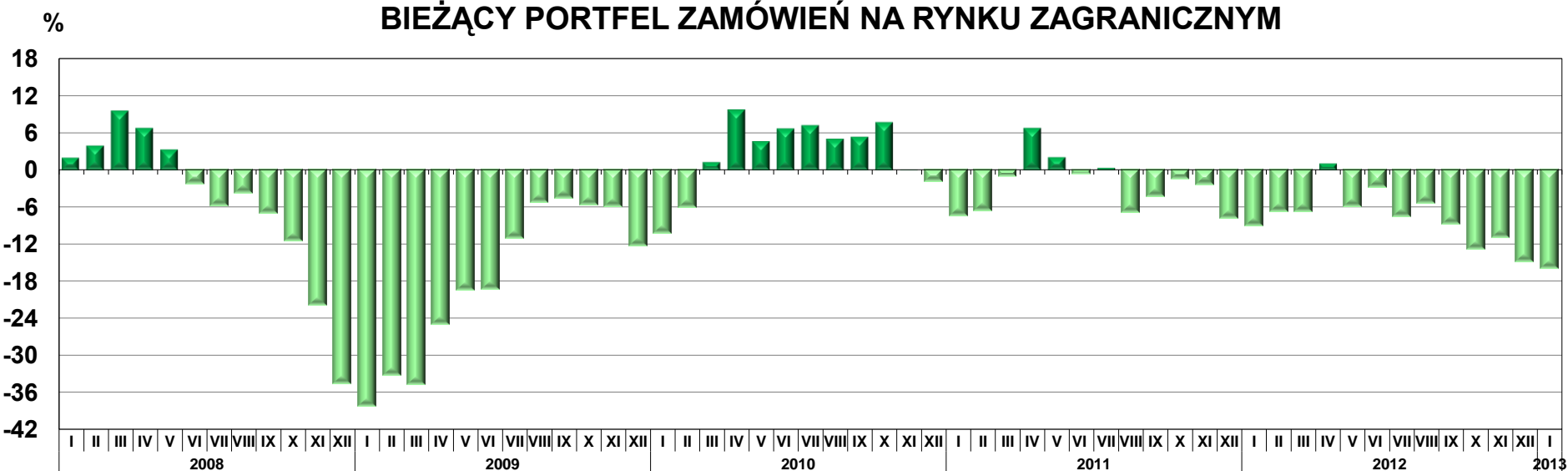

## PROGNOZA PORTFELA ZAMÓWIEŃ NA RYNKU KRAJOWYM

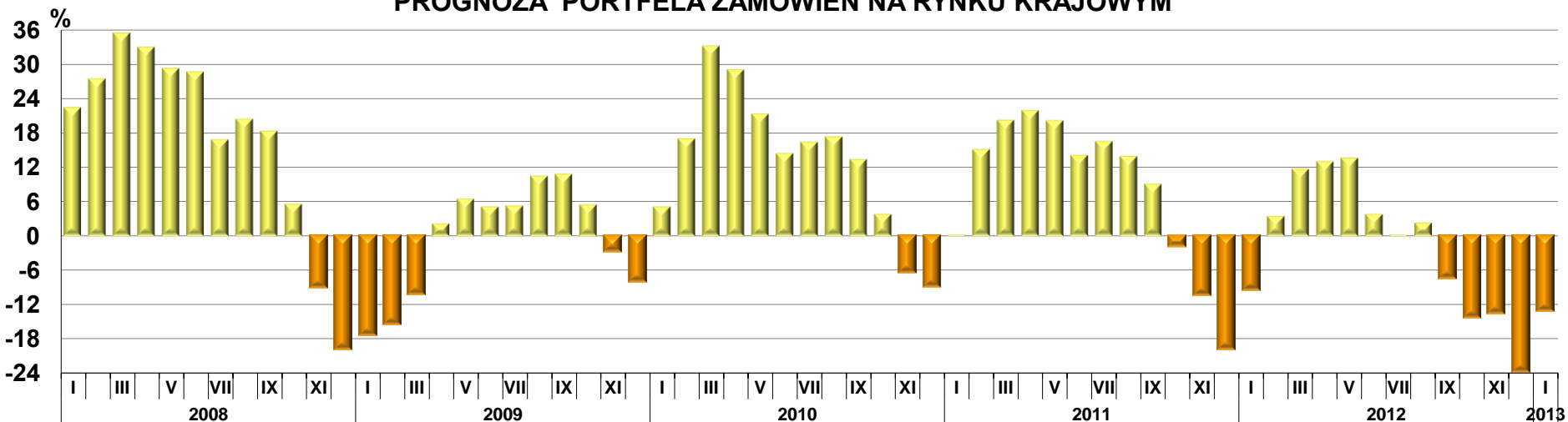

## PROGNOZA PORTFELA ZAMÓWIEŃ NA RYNKU ZAGRANICZNYM

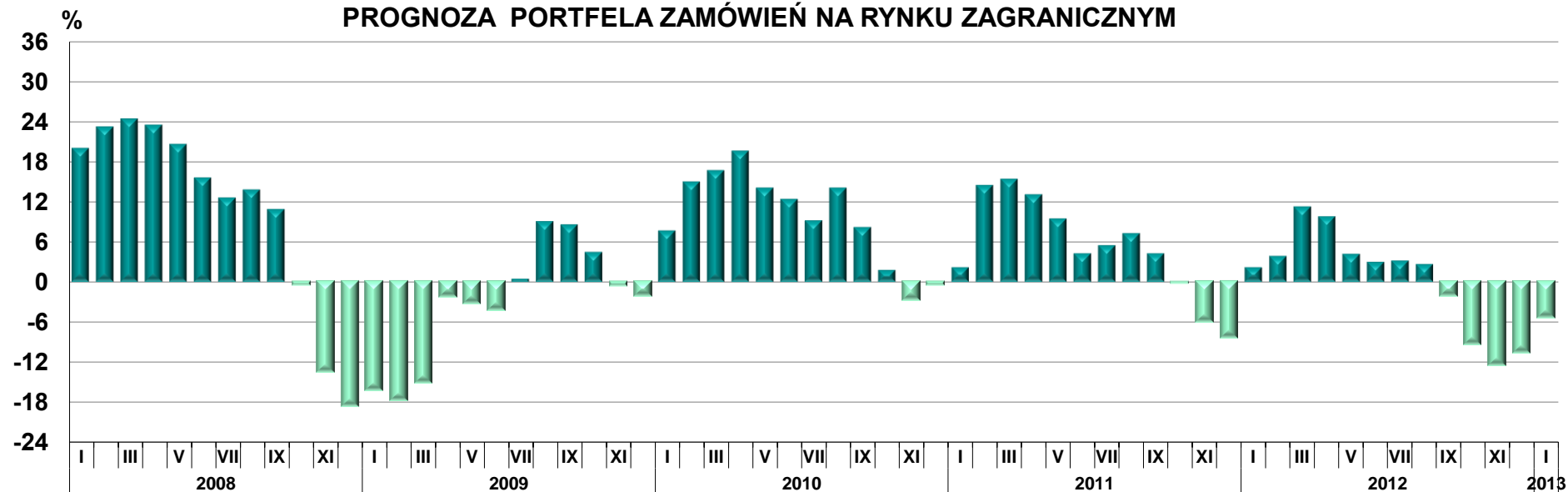

## PRODUKCJA SPRZEDANA

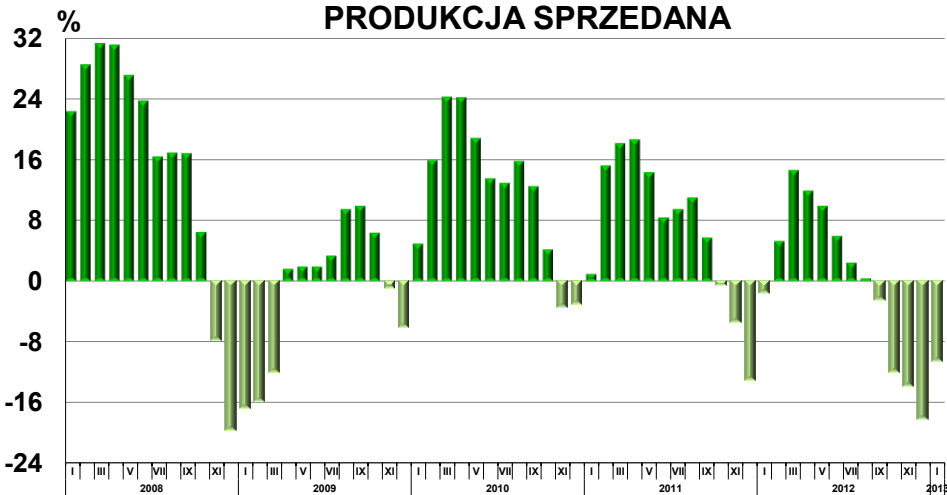

## ZOBOWIĄZANIA FINANSOWE

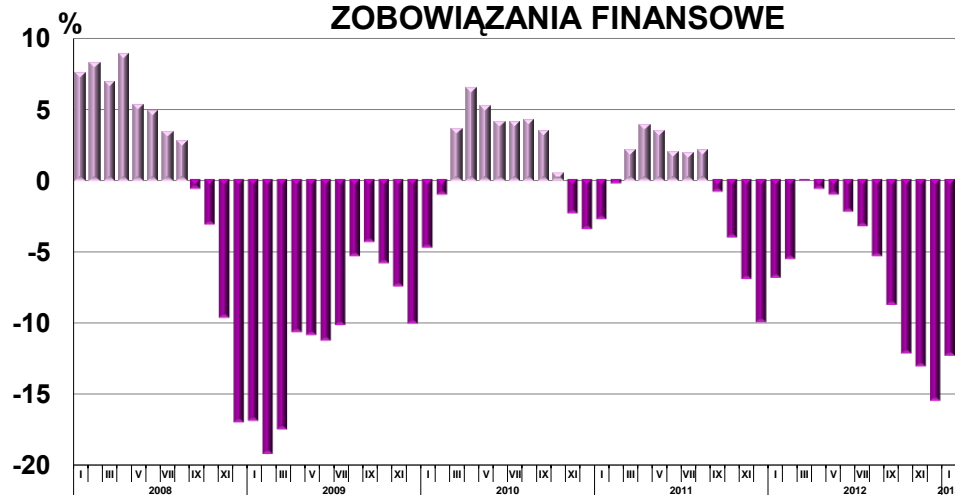

## ZATRUDNIENIE

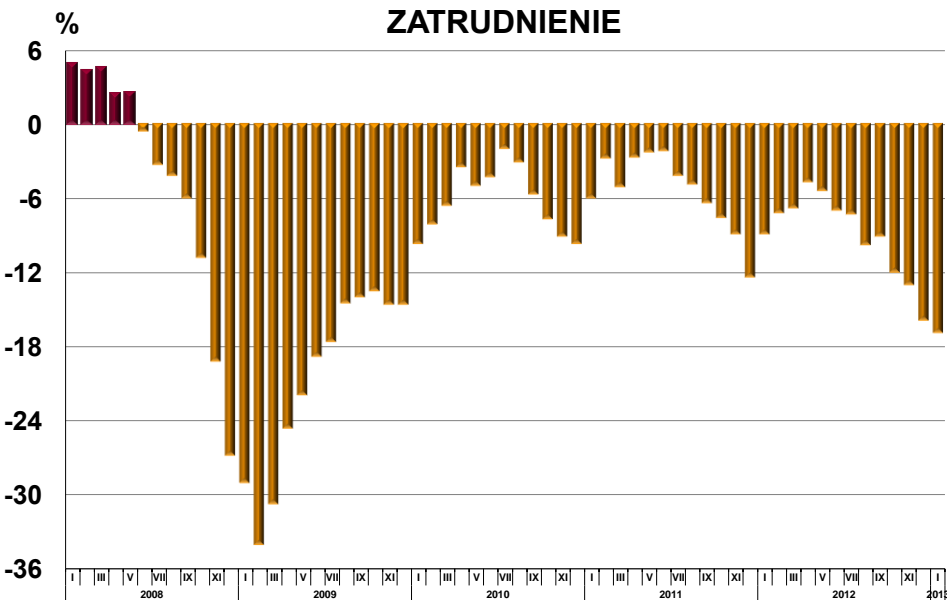

## CENY

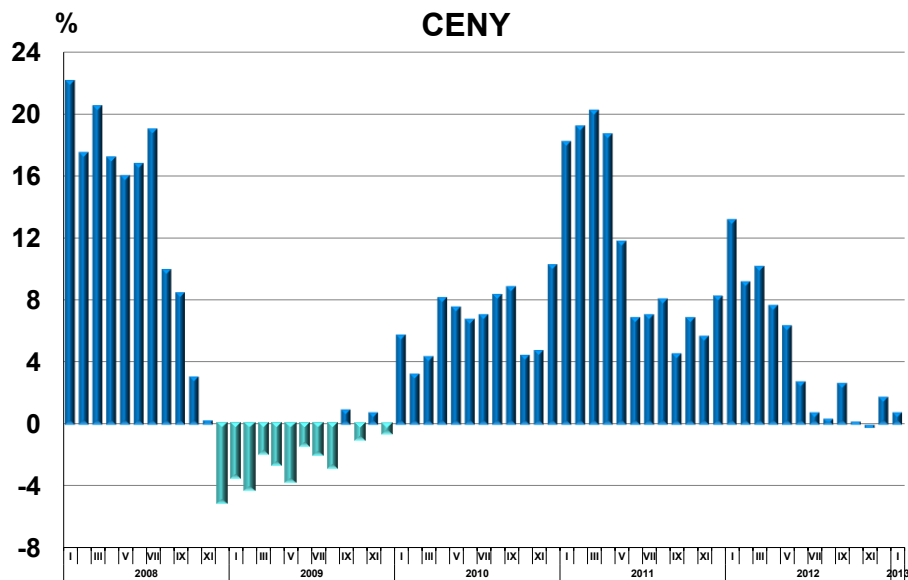

## Ogólny klimat koniunktury gospodarczej w budownictwie

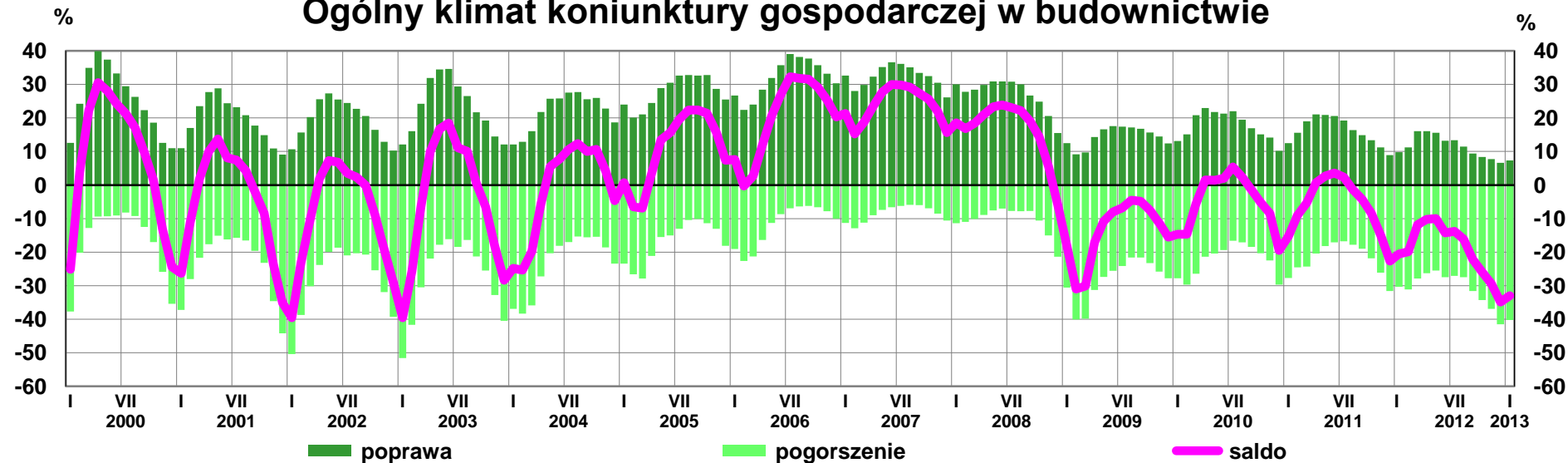

## Ogólny klimat koniunktury gospodarczej w budownictwie

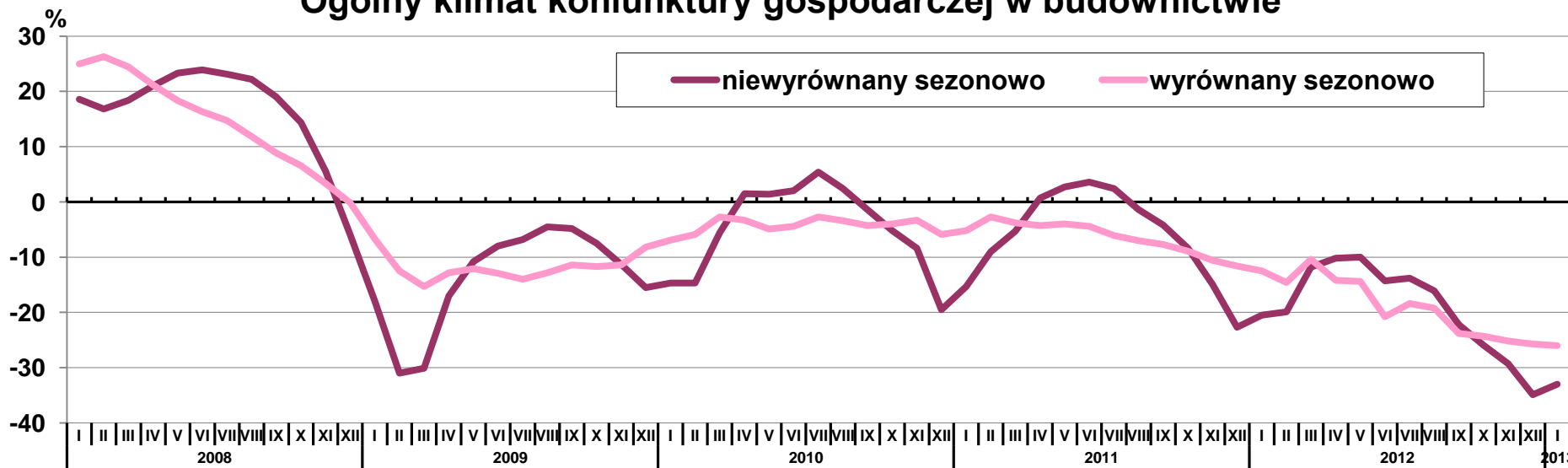

## SYTUACJA FINANSOWA

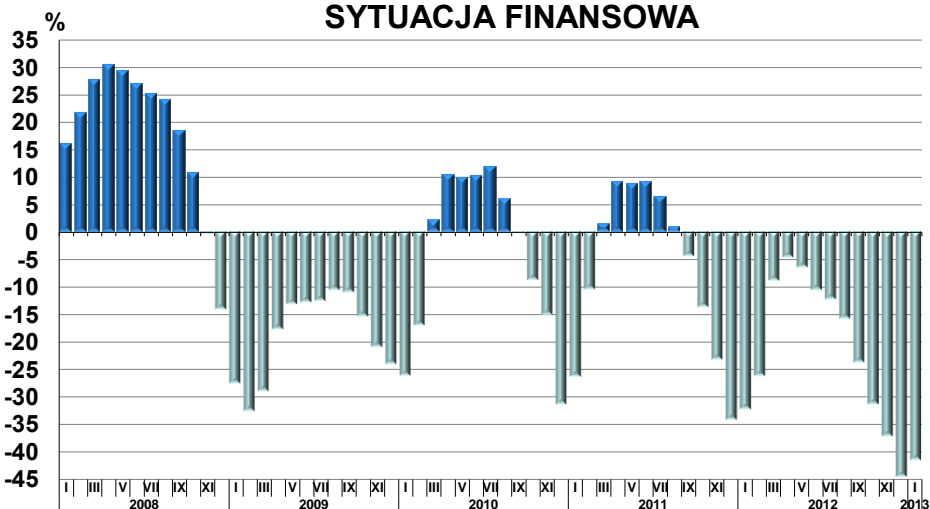

## PORTFEL ZAMÓWIEŃ NA RYNKU KRAJOWYM

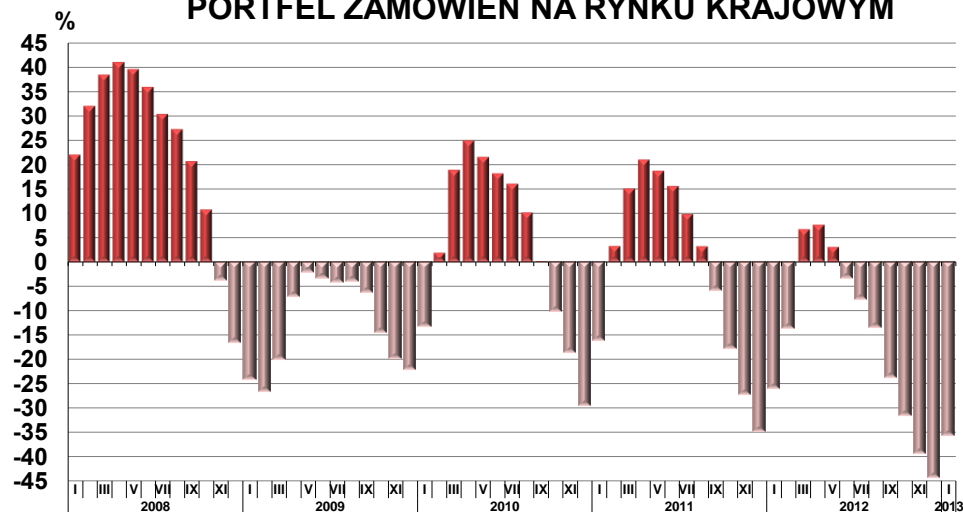

## ZATRUDNIENIE

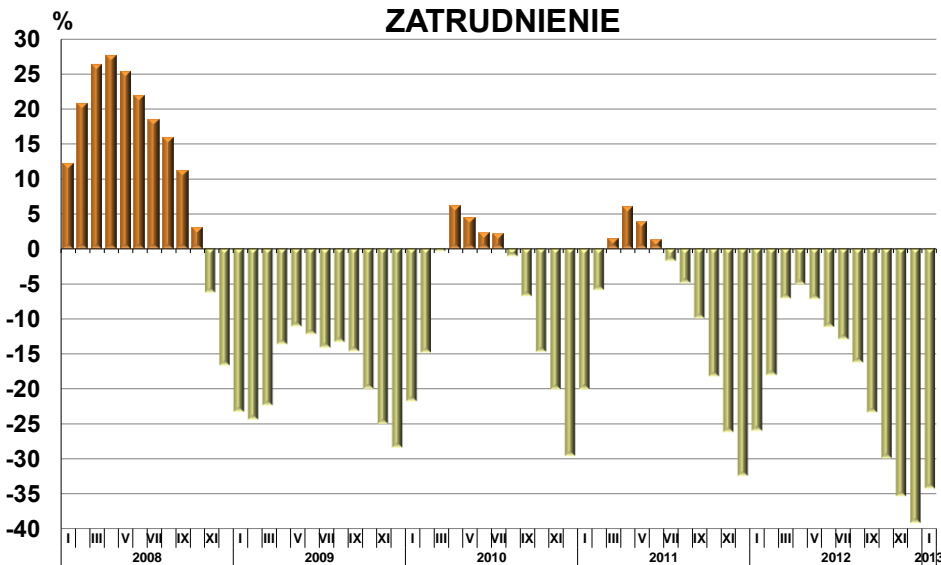

## CENY

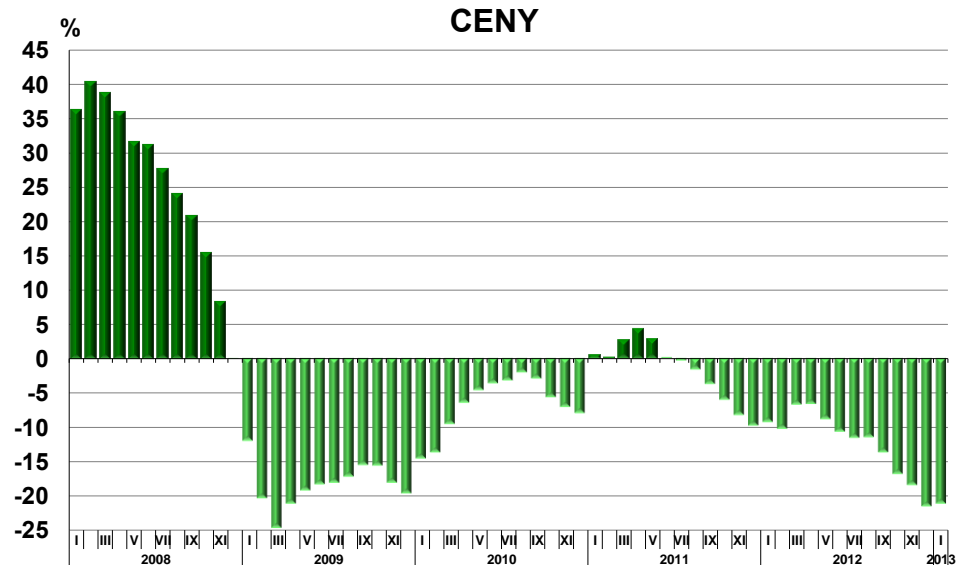



## BUDOWNICTWO – bariery ogółem

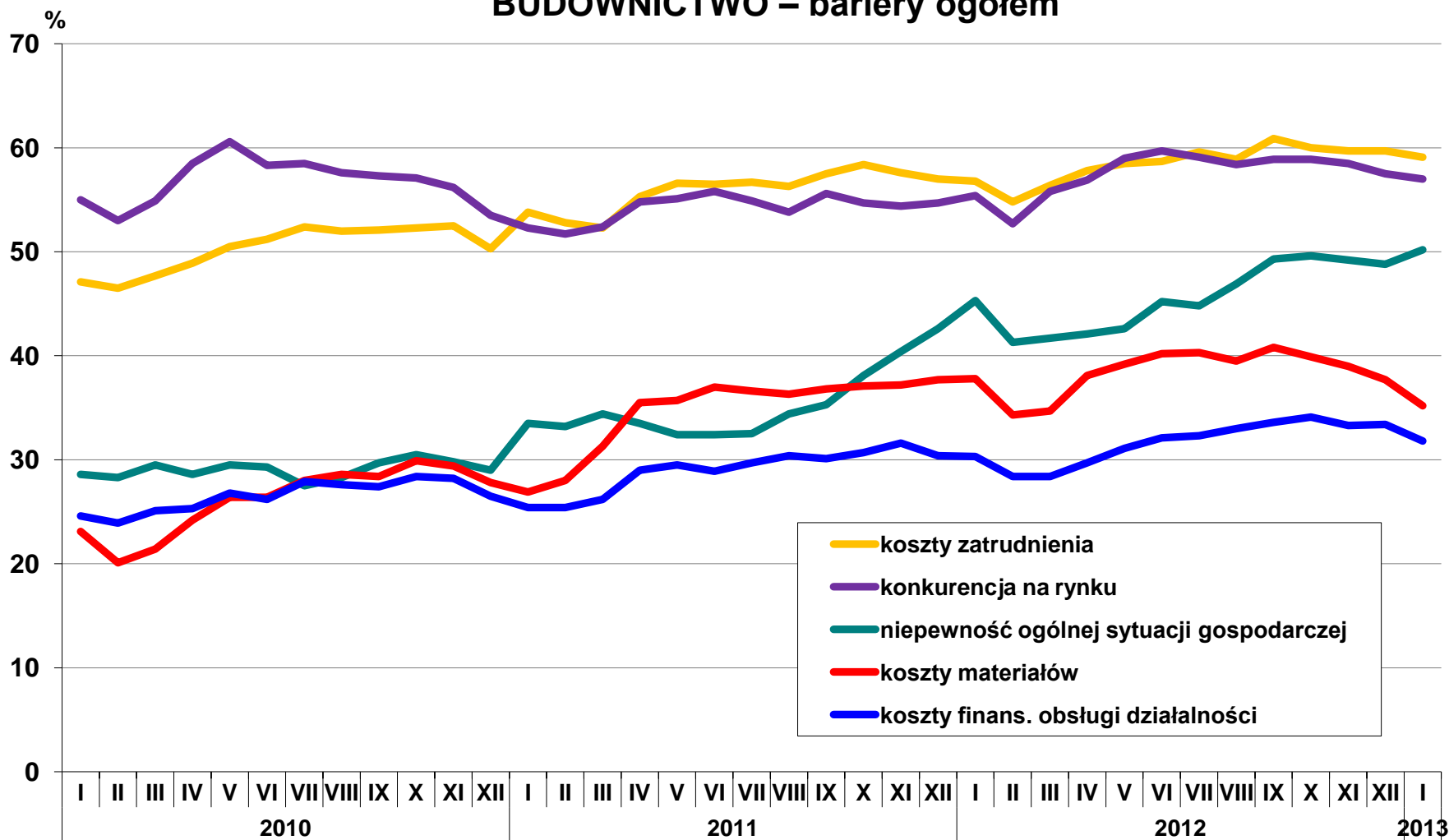

## Ogólny klimat koniunktury gospodarczej w handlu detalicznym

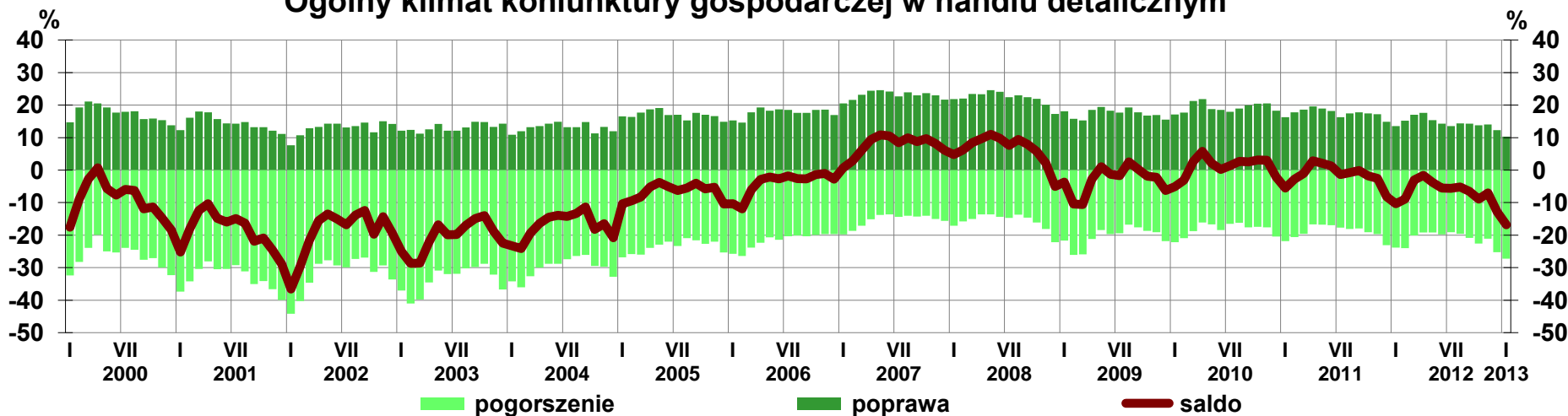

## Ogólny klimat koniunktury gospodarczej w handlu detalicznym

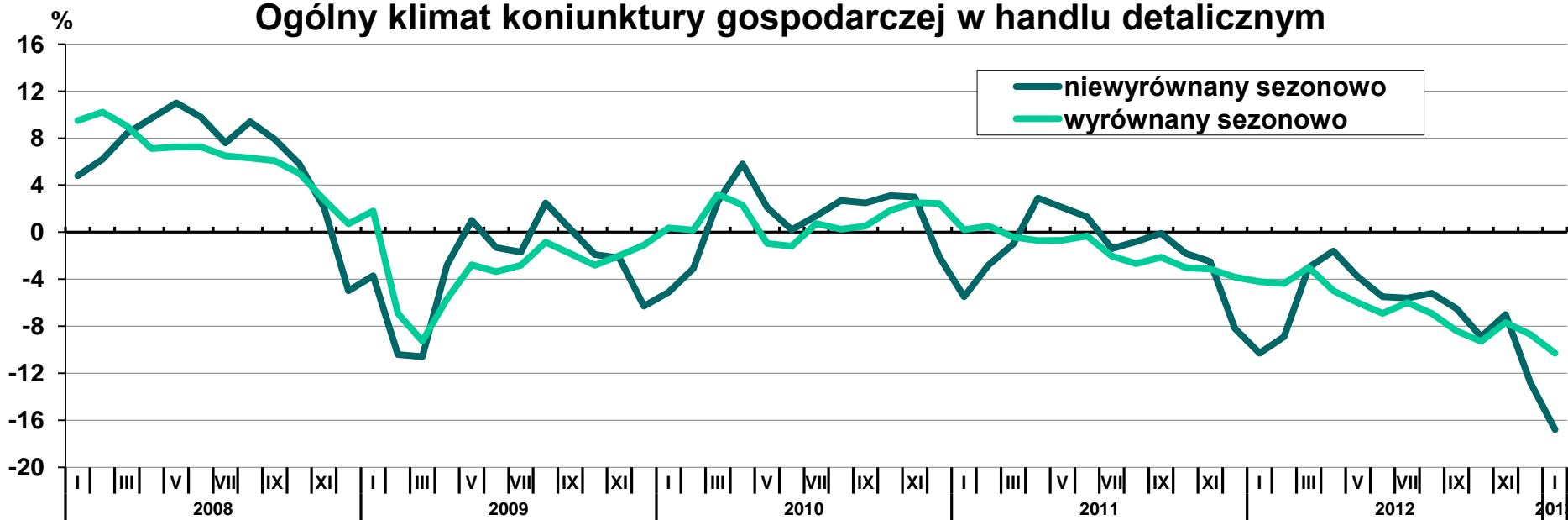

## SPRZEDAŻ

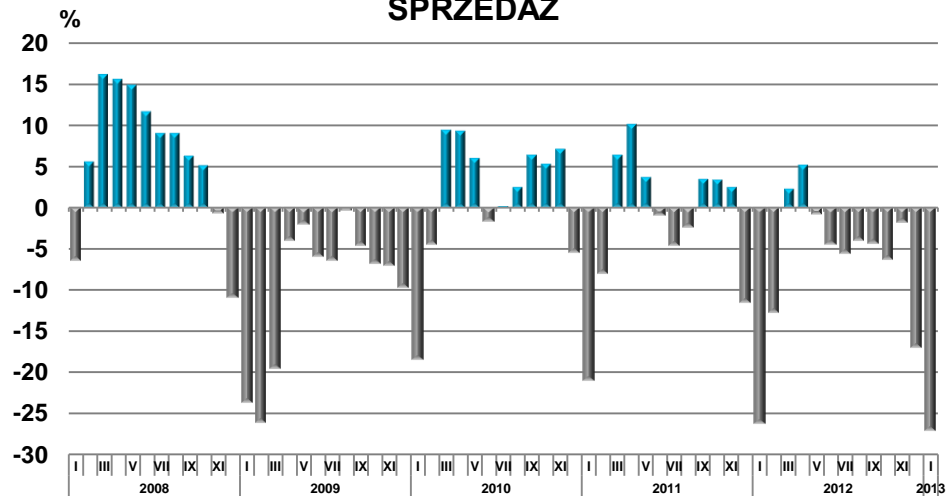

## SYTUACJA FINANSOWA

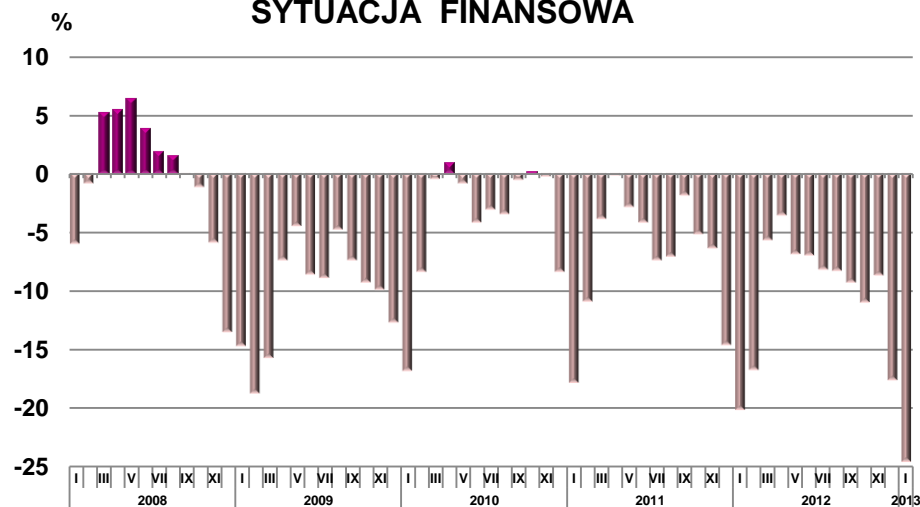

## ZATRUDNIENIE

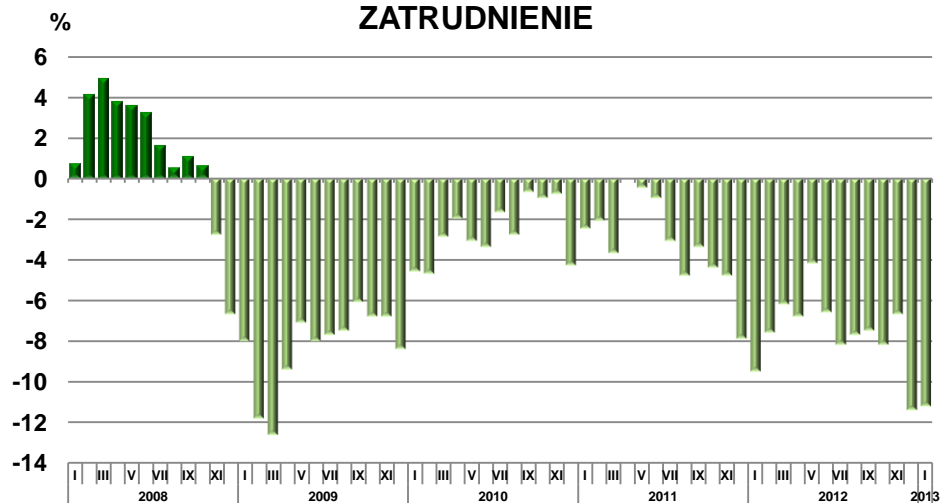

## CENY

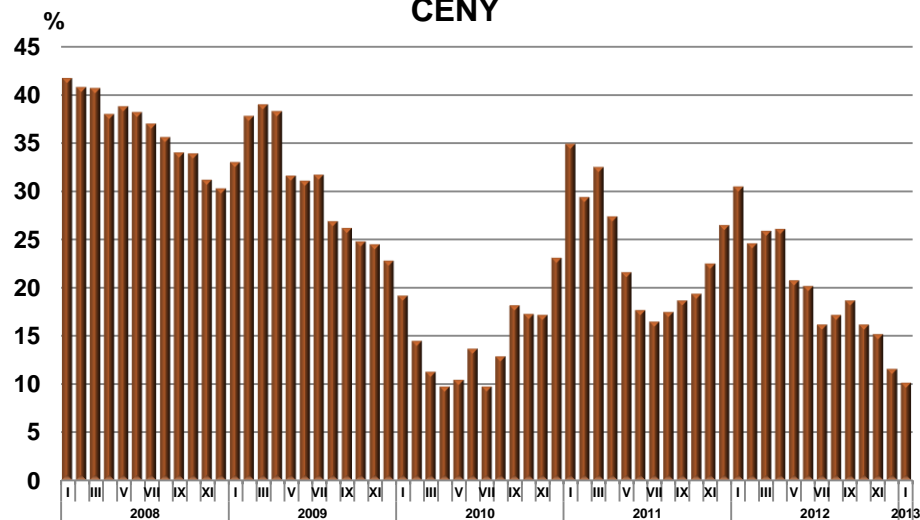

## Ogólny klimat koniunktury gospodarczej w transporcie i gospodarce magazynowej

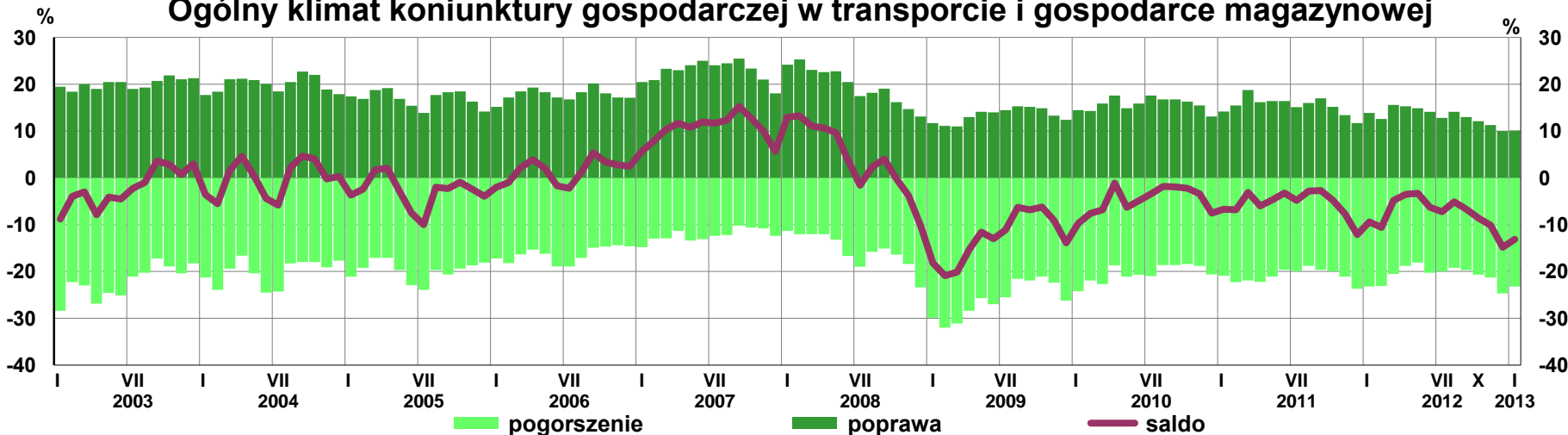

## Ogólny klimat koniunktury gospodarczej w transporcie i gospodarce magazynowej

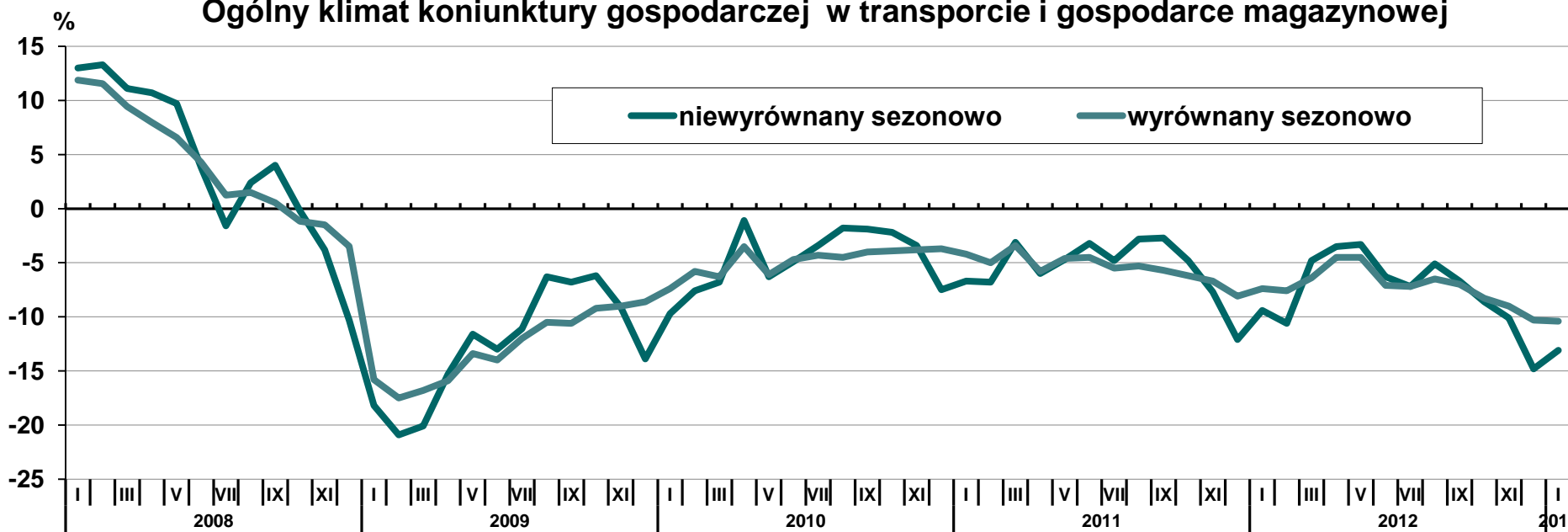

## OGÓLNY KLIMAT KONIUNKTURY GOSPODARCZEJ

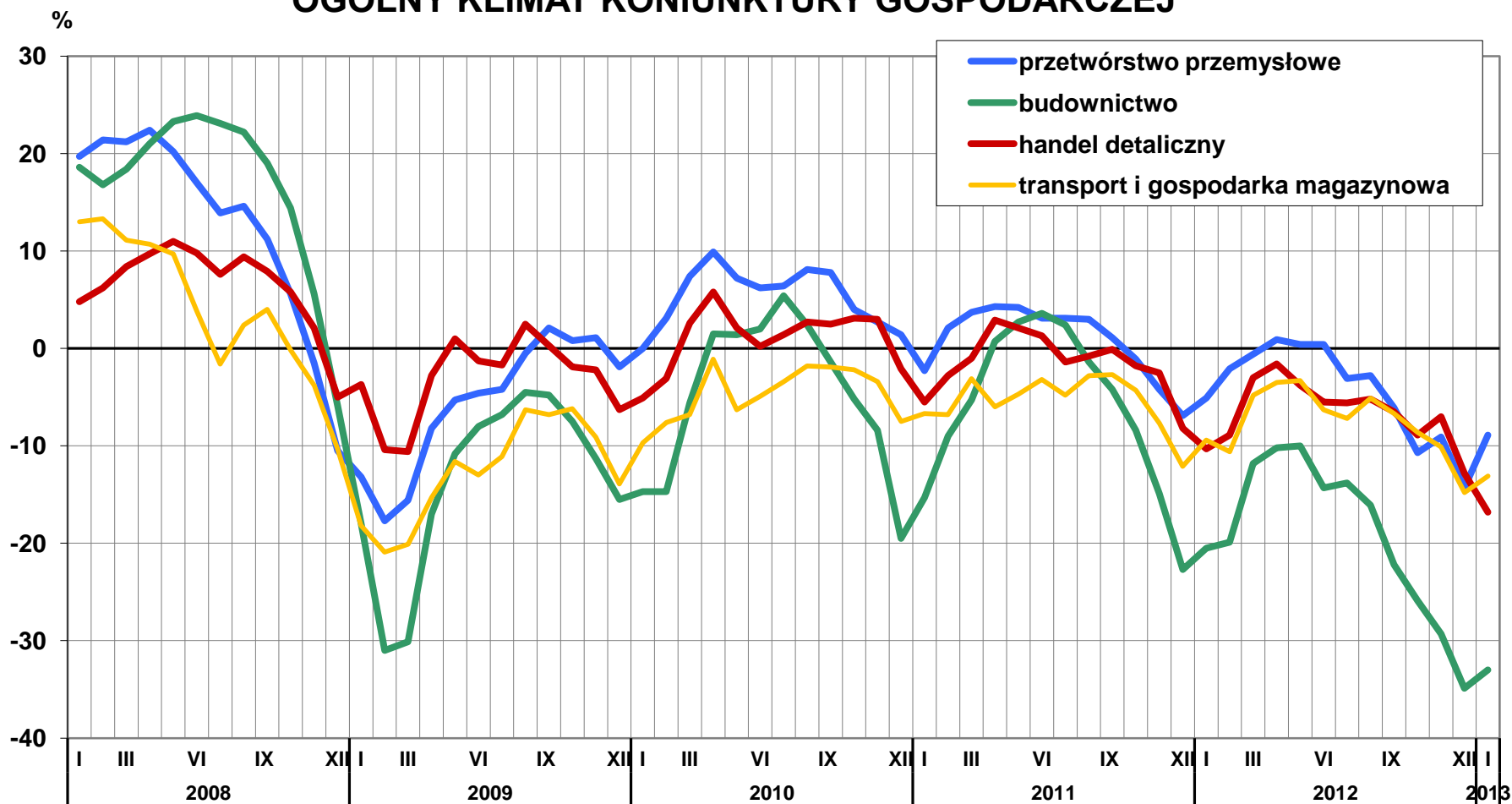

Ogólny klimat koniunktury gospodarczej w przetwórstwie przemysłowym

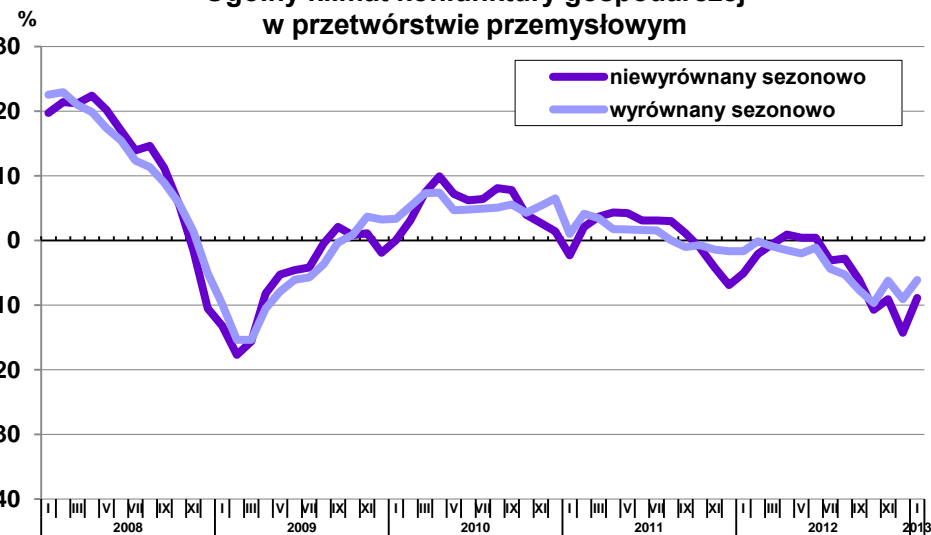

Ogólny klimat koniunktury gospodarczej w budownictwie

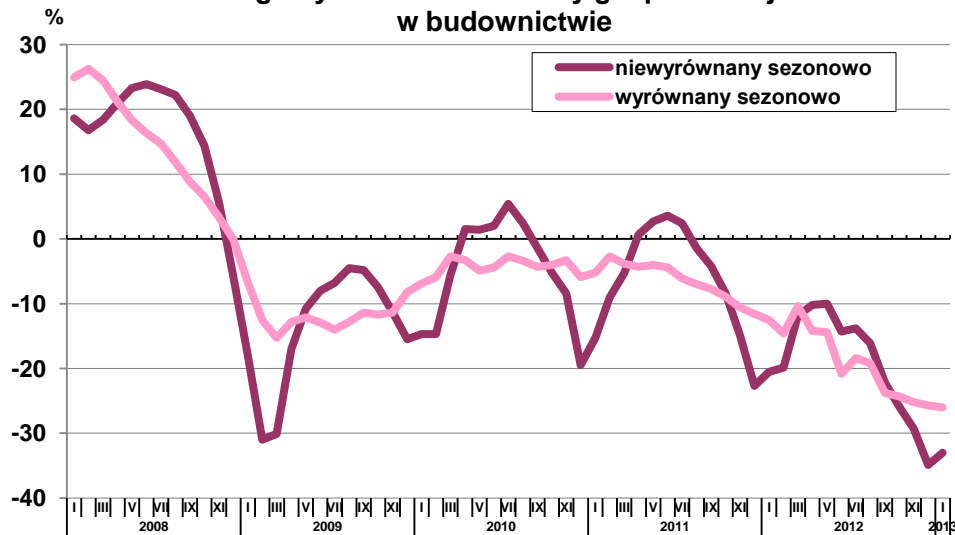

Ogólny klimat koniunktury gospodarczej w handlu detalicznym

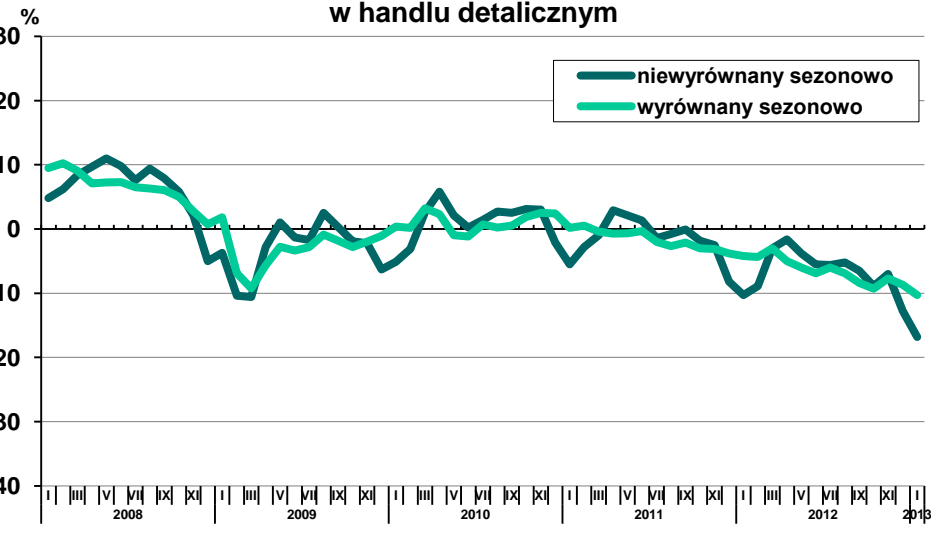

Ogólny klimat koniunktury gospodarczej w transporcie i gospodarce magazynowej

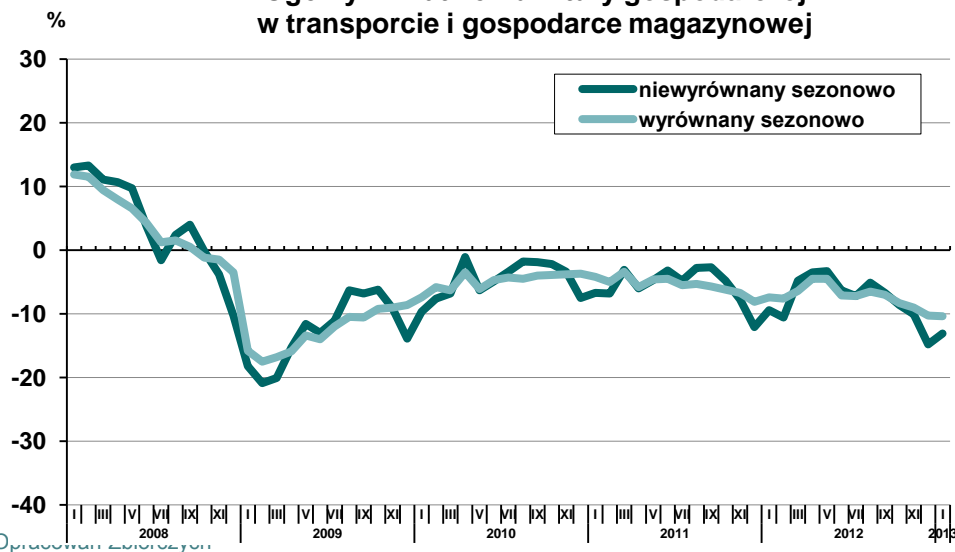

## ZAKWATEROWANIE I GASTRONOMIA

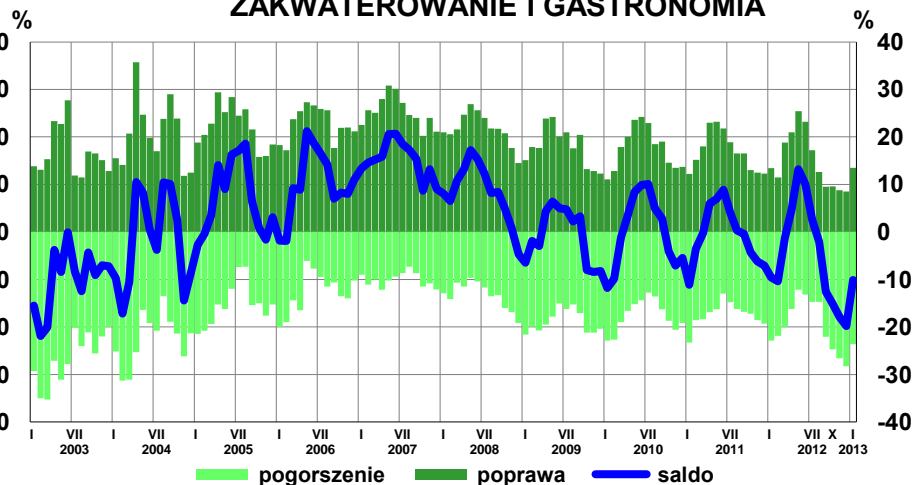

## DZIAŁALNOŚĆ FINANSOWA I UBEZPIECZENIOWA

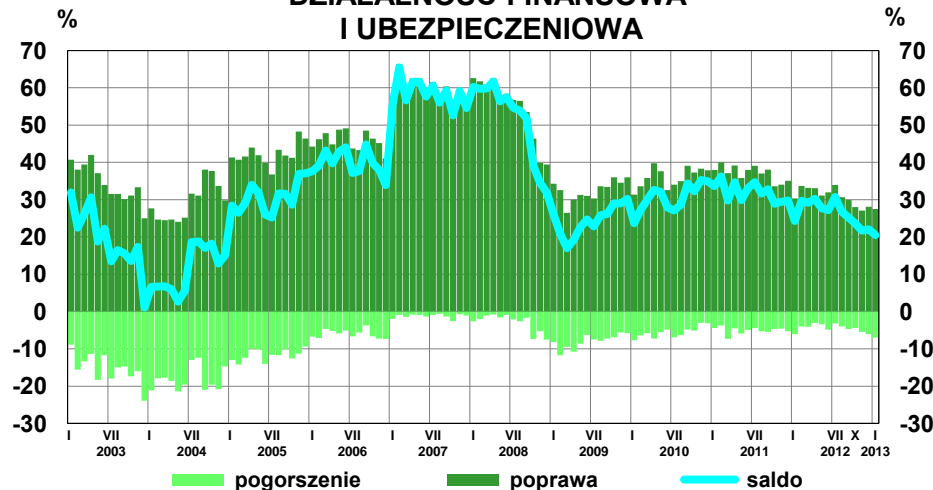

## INFORMACJA I KOMUNIKACJA

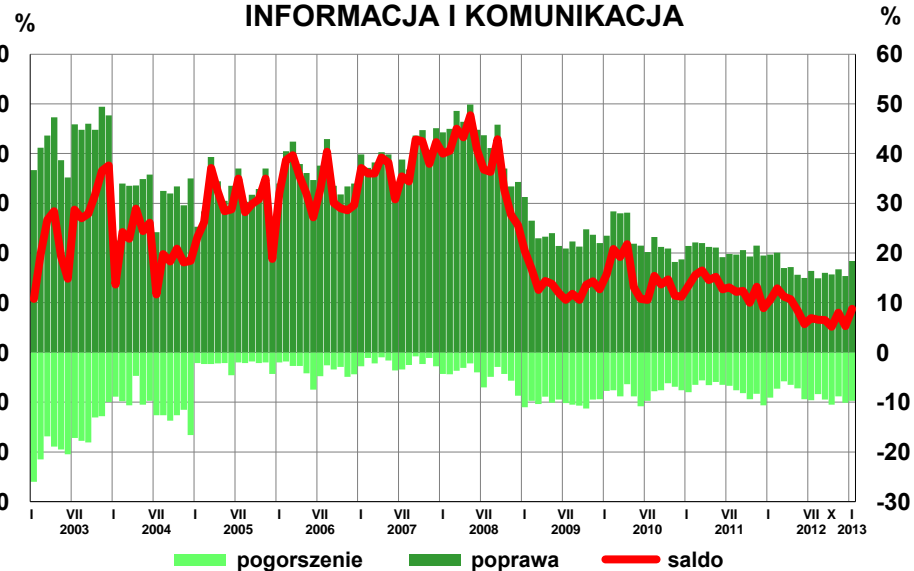

## OBSŁUGA RYNKU NIERUCHOMOŚCI

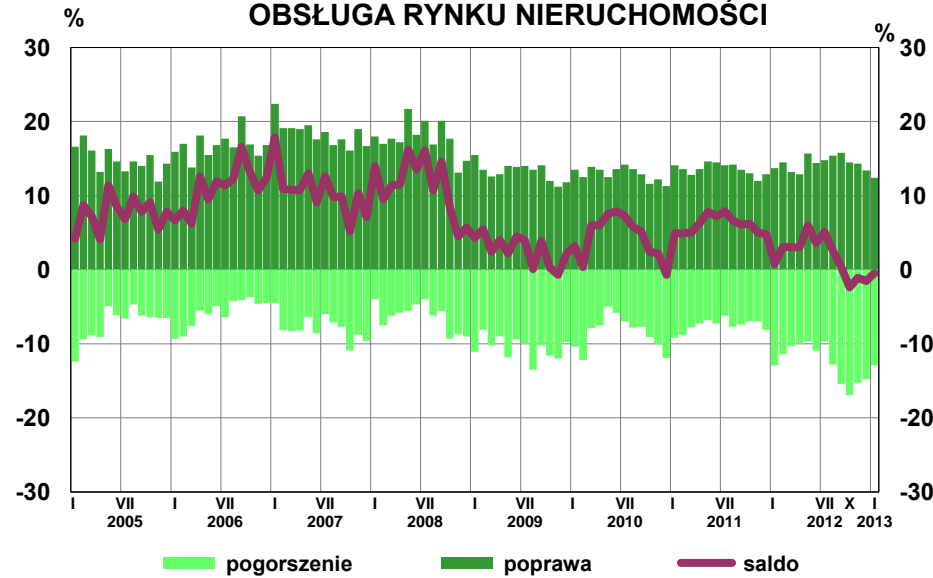

## SYNTETYCZNY WSKAŹNIK KONIUNKTURY GOSPODARCZEJ I JEGO DEKOMPOZYCJA NA SEKCJE PKD

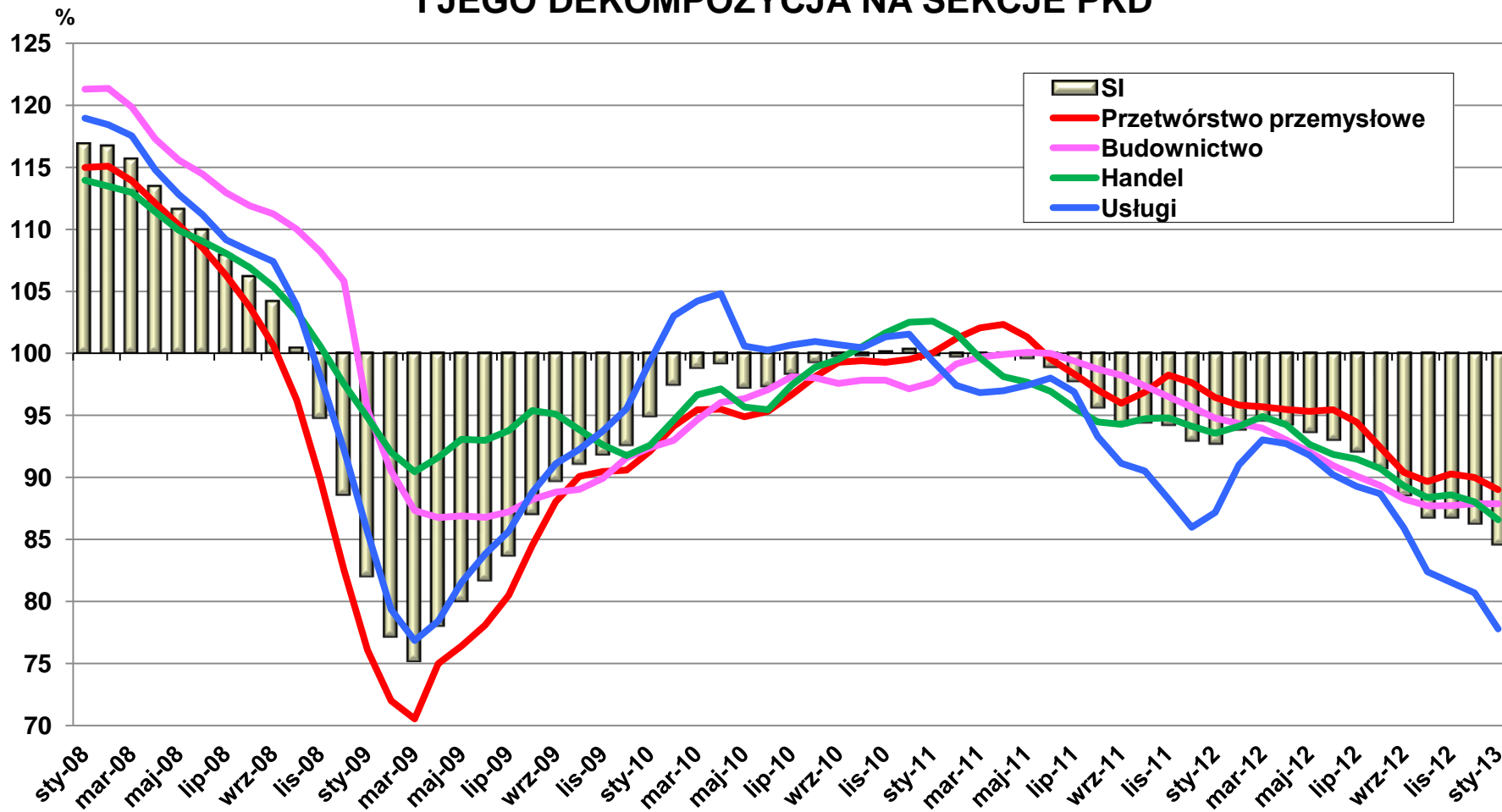



## SYNTETYCZNY WSKAŹNIK KONIUNKTURY GOSPODARCZEJ DIAGNOZA I PROGNOZA

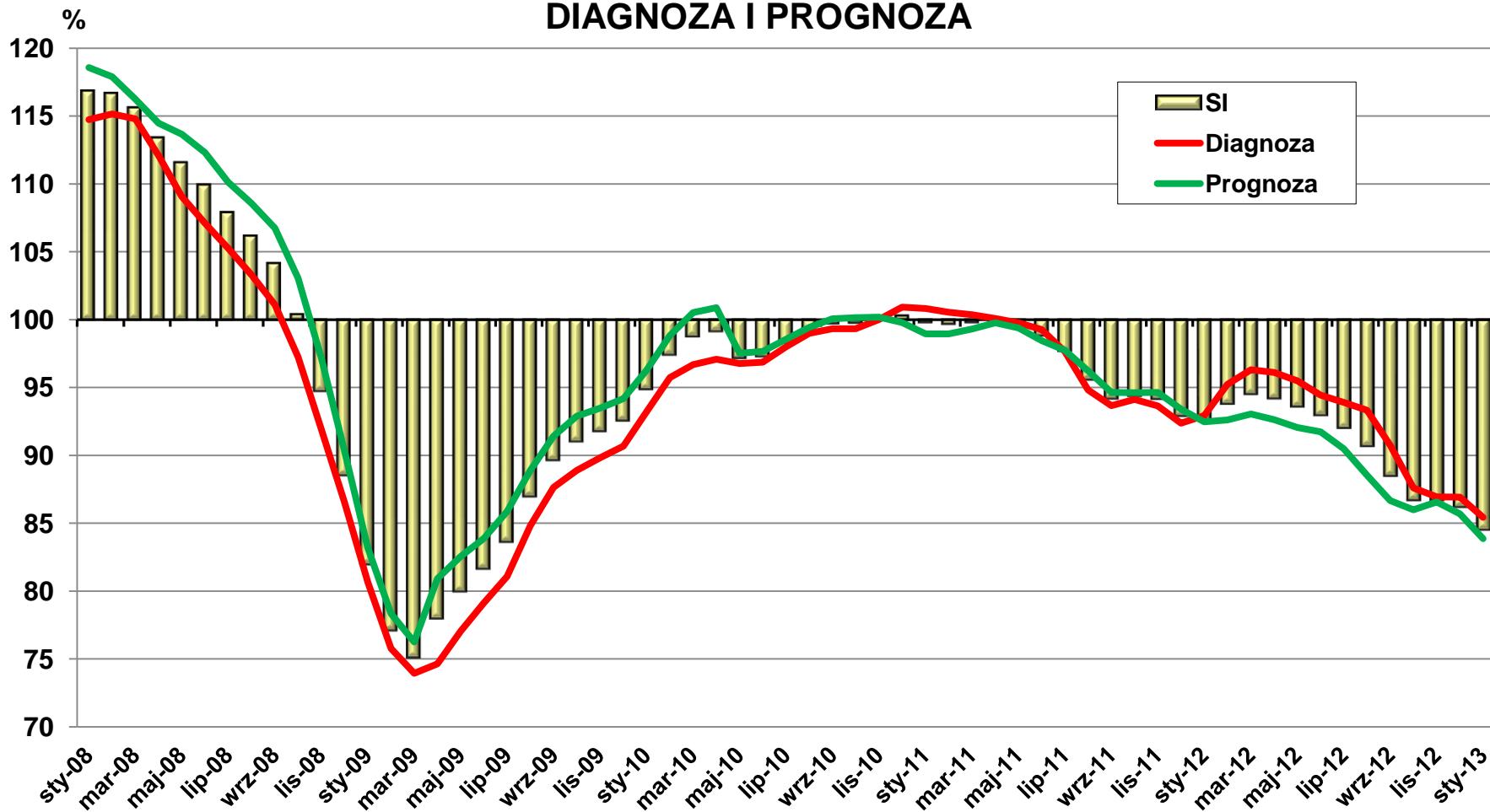

## Bieżący wskaźnik ufności konsumenckiej



## Wyprzedzający wskaźnik ufności konsumenckiej



## Wyprzedzający wskaźnik ufności konsumenckiej (WWUK) i jego wybrane wartości składowe

